

PSJ VICTOR DE LA TORRE

LEYENDA	
SI-MIOLOGIA	DESCRIPCION
C.T./C.F.	COTA TAPA CANALETA / COTA FONDO CANALETA
C.L.L.	COTA DE LLEGADA
H	ALTURA
	TUBERIA DE DRENAJE, ENTERRADA O EMPOTRADA
	CANALETA CON REJILLA-PROYECTADA
	SENTIDO DE FLUJO
	CAJA DE REGISTRO (CR) 18x24"

- ESPECIFICACIONES TECNICAS**
- LA RED DE DRENAJE PLUVIAL, SERA INSTALADA CON TUBERIA PVC-DP, DE ACUERDO A LAS NORMAS TECNICAS PERUANAS N°399-003-2007
 - LA RED DE DRENAJE PLUVIAL EN PISO O ENTERRADO, SERA INSTALADA CON TUBERIA PVC, DE ACUERDO A LAS NTP ISO 4435:2005
 - LAS TUB. PARA DESAGUE, TENDRAN UNA PENDIENTE MINIMA DE: DIAMETROS 4" A MAYORES, SERAN DEL 1.0% (Min) DIAMETROS 3" A INFERIORES, SERAN DEL 1.5% (Min)
 - PARA LAS PRUEBAS DE LA RED DE DRENAJE, SE LLENARAN LAS TUBERIAS Y TAPONANDO LAS SALIDAS Y BANCOS Y ESTOS DEBERAN PERMANECER LLENOS DE AGUA, DURANTE 24 HORAS POR LO MENOS ANTES DE CUBRIRLO CON EL MATERIAL REQUERIDO SE DEBERA VERIFICAR QUE NO PRESENTE FUGAS DURANTE LA PRUEBA
 - VERIFICAR NIVELES EN OBRA, ANTES DE INSTALAR LAS REDES DE DRENAJE.
 - TODAS LAS MEDIDAS Y NIVELES ESTAN EN METROS, SALVO INDICACION EXPRESA EN PLANOS. EL RESPONSABLE DE LA EJECUCION DE OBRA DEBERA VERIFICAR DICHAS MEDIDAS Y NIVELES.
 - NO PODRA EJECUTARSE NINGUNA MODIFICACION SIN AUTORIZACION DEL RESPONSABLE DEL PROYECTO.
 - ANTES DE LA EJECUCION DE LOS TRABAJOS, EL CONTRATISTA DEBERA TENER EN CUENTA LAS ESPECIFICACIONES TECNICAS Y PLANOS.
 - DE EXISTIR DISCREPANCIAS, SE DEBERA CONSULTAR NECESARIAMENTE CON EL PROYECTISTA.

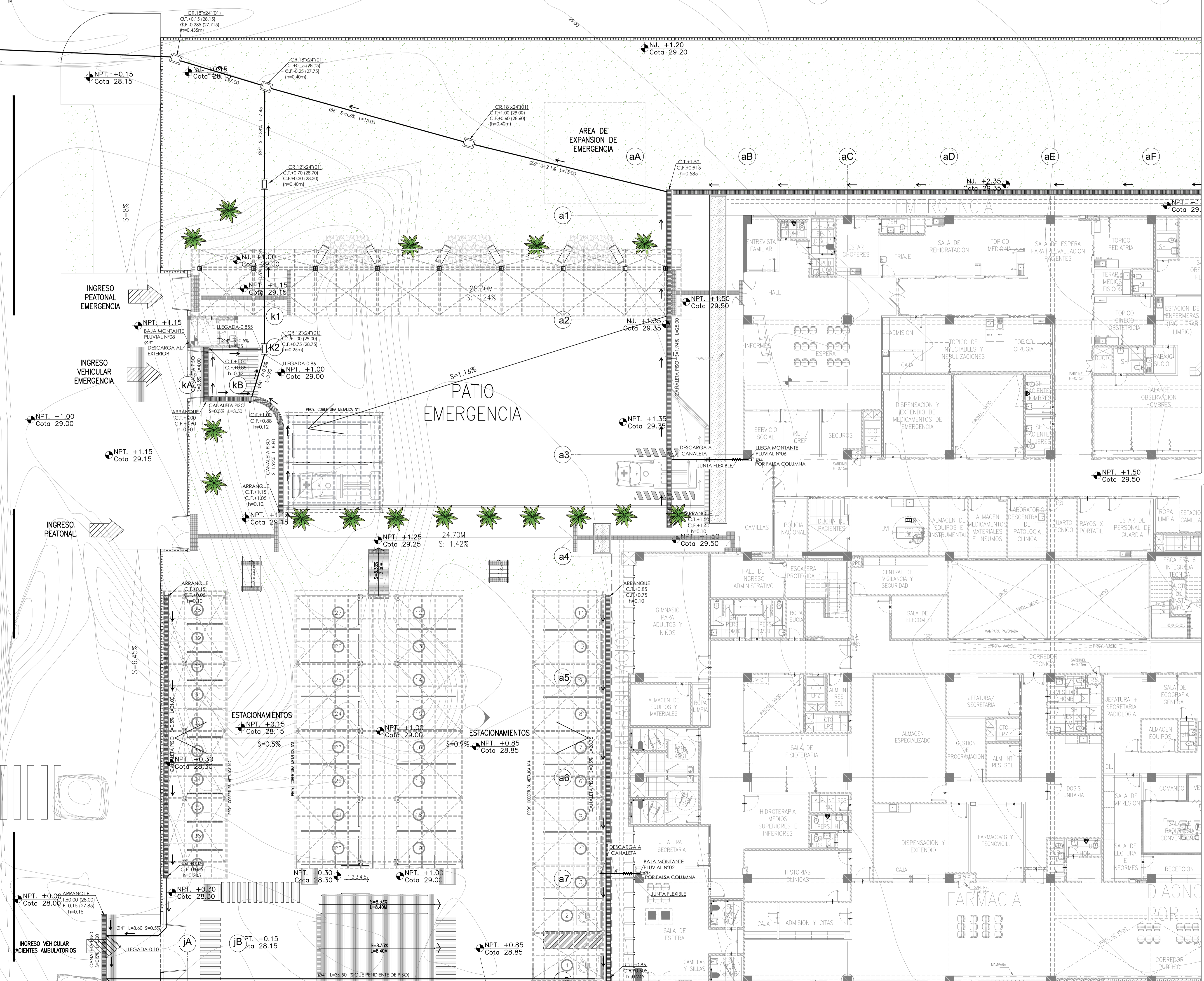

CONTINUA PLANO PL-03

CONTINUA PLANO PL-02

FIRMA DE PROYECTO

FIRMA DE PROYECTISTA

FIRMA DE SUPERVISOR

PLANO CLAVE

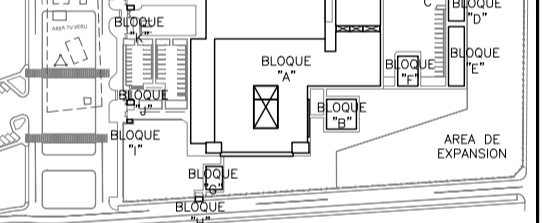

UBICACION	PROYECTO
Distrito de Tumbes	Proyecto de Reconstrucción del Hospital Saúl Garrido Rosillo II - I, Distrito de Tumbes, Provincia de Tumbes, Departamento de Tumbes

ELABORACION DEL EXPEDIENTE TECNICO, EQUIPAMIENTO Y CONTINGENCIA DEL PROYECTO "RECONSTRUCCION DEL HOSPITAL SAUL GARRIDO ROSILLO II - I, DISTRITO DE TUMBES, PROVINCIA DE TUMBES, DEPARTAMENTO DE TUMBES"

UBICACION: Distrito de Tumbes, Provincia de Tumbes, Departamento de Tumbes

ESPECIALIDAD: INSTALACION SANITARIA

PLANO: DRENAJE PLUVIAL - PRIMER NIVEL BLOQUE A (SECTOR I)

ELABORADO POR: CONSORCIO CONSULTOR SAUL GARRIDO RUC 2000750038

PROFESIONAL RESPONSABLE: Ing. ROGER SALAZAR GAVILAN CIP 16120

FECHA: ENERO 2022

ESCALA: 1/125

LABOR: ARCHIVO

IS-58