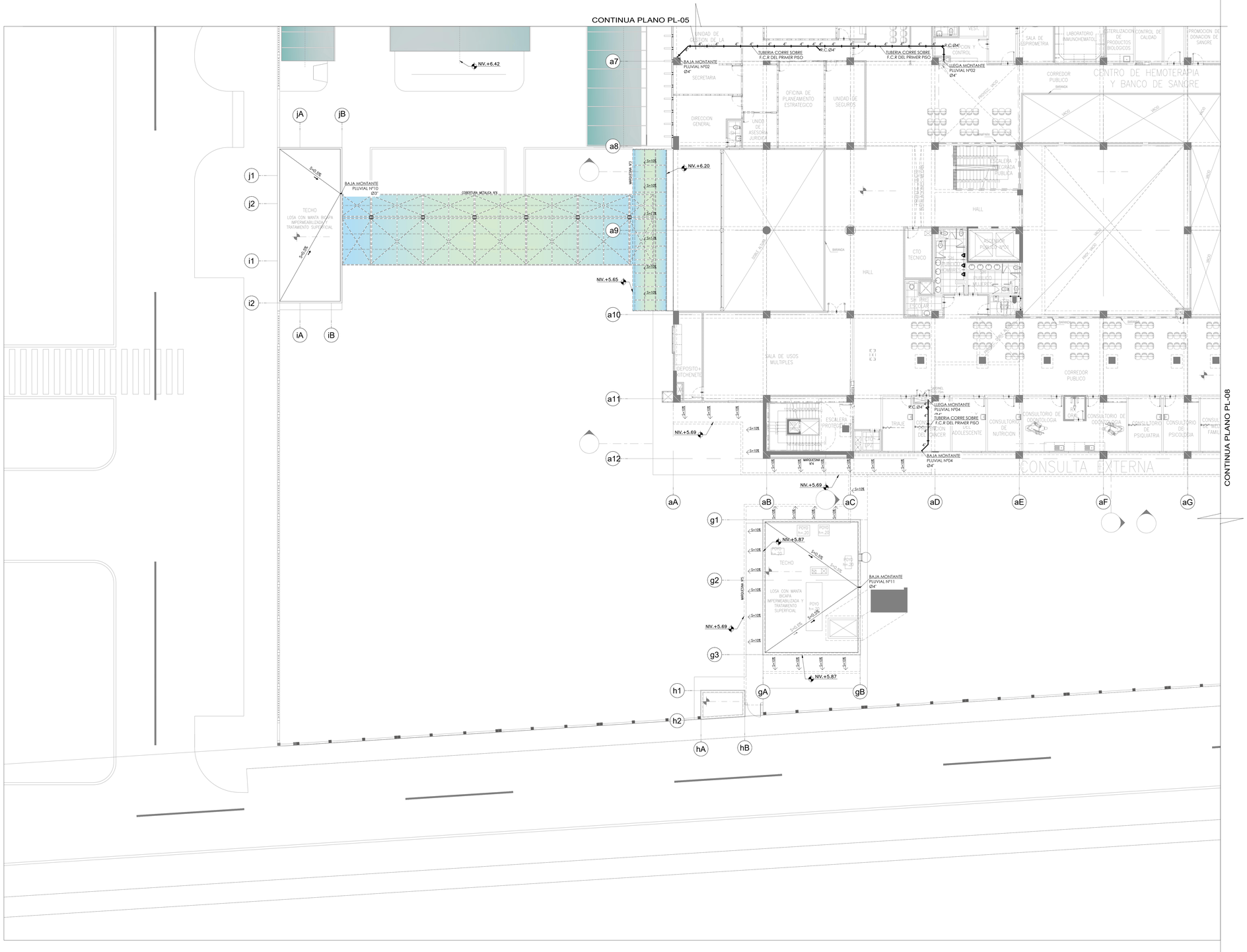

LEYENDA

SIMBOLOGIA	DESCRIPCIÓN
C.T. / C.F.	COTA TAPA CANALETA / COTA FONDO CANALETA
C.LL.	COTA DE LLEGADA
h	ALTURA
	TUBERIA DE DRENAJE ENTERRADA O EMPOTRADA
	CANALETA CON REJILLA-PROYECTADA
	SENTIDO DE FLUJO
	CAJA DE REGISTRO (CR) 18"x24"

ESPECIFICACIONES TECNICAS

1–LA RED DE DRENAJE PLUVIAL, SERA INSTALADA CON TUBERIA PVC–CP. DE ACUERDO A LAS NORMAS TECNICAS PERUANAS N°399.003–2.002

2–LA RED DE DRENAJE PLUVIAL EN PISO O ENTERRADO, SERA INSTALADA CON TUBERIA PVC, DE ACUERDO A LAS NTP ISO 4435:2005

3–LAS TUB. PARA DESAGUE, TENDRAN UNA PENDIENTE MINIMA DE:
DIAMETROS 4" A MAYORES, SERAN DEL 1.0% (Min)
DIAMETROS 3" A INFERIORES, SERAN DEL 1.5% (Min)

4–PARA LAS PRUEBAS DE LA RED DE DRENAJE, SE LLENARAN LAS TUBERIAS Y TAPONEANDO LAS SALIDAS Y BAJADAS Y ESTOS DEBERAN PERMANECER LLENAS DE AGUA, DURANTE 24 HORAS POR LO MENOS ANTES DE CUBRIRLO CON EL MATERIAL REQUERIDO(SE DEBERA VERIFICAR QUE NO PRESENTE FUGAS DURANTE LA PRUEBA)

5–VERIFICAR NIVELES EN OBRA, ANTES DE INSTALAR LAS REDES DE DRENAJE.

6–TODAS LAS MEDIDAS Y NIVELES ESTÁN EN METROS, SALVO INDICACIÓN EXPRESA EN PLANOS. EL RESPONSABLE DE LA EJECUCIÓN DE OBRA DEBERÁ VERIFICAR DICHAS MEDIDAS Y NIVELES.

7–NO PODRÁ EJECUTARSE NINGUNA MODIFICACIÓN SIN AUTORIZACIÓN DEL RESPONSABLE DEL PROYECTO.

8–ANTES DE LA EJECUCION DE LOS TRABAJOS, EL CONTRATISTA DEBERÁ TENER EN CUENTA LAS ESPECIFICACIONES TÉCNICAS Y PLANOS.

9–DE EXISTIR DISCREPANCIAS, SE DEBERÁ CONSULTAR NECESARIAMENTE CON EL PROYECTISTA.

GOBIERNO REGIONAL DE TUMBES

PERÚ Ministerio de Salud

OBSERVACIONES:

FIRMA JEFE DE PROYECTO:

FIRMA DE PROYECTISTA:

FIRMA DE SUPERVISOR:

PLANO CLAVE:

BLOQUE / NIVEL	U.F.E.S. / U.F.A.
BLOQUE A/ 1ER PISO	• CONSULTA EXTERNA • ENLFERMERIA CLINICA • ESTERILIZACION • DIAGNOSTICO POR IMAGENES • ESTERILIZACION • REHABILITACION • ANATOMIA PATOLOGICA • ALMACEN • CONTROL DE CALIDAD • CENTRAL DE GASES • CAMARA FRIA • TRANSITABLES
BLOQUE A/ 2DO PISO	• CONSULTA EXTERNA • ENFERMERIA CLINICA • CENTRO DE LA INFORMACION • CENTRO DE ACOPIO • CENTRO QUIRURGICO • CENTRO DE HEMOTERAPIA • CENTRO DE ESTERILIZACION Y BANCO DE SANGRE • SALA DE USOS MULTIPLES
BLOQUE A/ 3ER PISO	• CONSULTA EXTERNA • ENFERMERIA CLINICA • CONSULTORIO DE PSICOLOGIA, PSIQUIATRIA, NUTRICION, ODONTOLOGIA, OFTALMOLOGIA, TERAPIA FISICA, ADOLESCENTE, CRECIMIENTO Y DESARROLLO, PLANIFICACION FAMILIAR, CRONICOS, TRATAMIENTO DE CANCER, ADULTO MAYOR, ADICCIONES, TUBERCULOSIS, VIH, ADULTO, PEDIATRIA, GINECOLOGIA, OBSTETRICIA, CIRUGIA, MEDICINA INTERNA, ENFERMERIA, TOPICO, TRAJE, ESCALERA PROTEGIDA, DEPOSITO+ARCHENETE, SALA DE USOS MULTIPLES, CTO TECNICO, HALL, CORREDOR PUBLICO, ESCALERA 2 ENCERRADA PUBLICA, ASCENSOR PUBLICO N°01, SS.HH. PUBLICOS, SS.HH. PRIVADOS, CUARTO DE LIMPIEZA, CUARTO DE BASURA, CUARTO DE ESCOBAS, CUARTO DE MANTENIMIENTO, CUARTO DE TABLEROS ELECTRICOS, CUARTO DE BOMBAS, CUARTO DE TELEFONIA, CUARTO DE TELEVISION, CUARTO DE ALMACENAMIENTO, CUARTO DE ESTERILIZACION, CUARTO DE ESTERILIZACION Y BANCO DE SANGRE, SALA DE USOS MULTIPLES
BLOQUE B	• LAVANDERIA
BLOQUE C	• PETROLEO/GLP
BLOQUE D	• CALIDAD AMBIENTAL
BLOQUE E	• TALLERES
BLOQUE F	• ALMACENES
BLOQUE G	• MODULO DIFERENCIADO TBC
BLOQUE H	• LAVANDERIA
BLOQUE I	• CTO. MEDIOS SERVICIO DE TELECOM.
BLOQUE J	• LAVANDERIA
BLOQUE K	• LAVANDERIA
BLOQUE L	• LAVANDERIA

PROYECTO:

ELABORACION DEL EXPEDIENTE TECNICO, EQUIPAMIENTO Y CONTINGENCIA DEL PROYECTO "RECONSTRUCCION DEL HOSPITAL SAUL GARRIDO ROSILLO II-1, DISTRITO DE TUMBES, PROVINCIA DE TUMBES, DEPARTAMENTO DE TUMBES"

UBICACIÓN:

Distrito:	Provincia:	Departamento:
TUMBES	TUMBES	TUMBES

ESPECIALIDAD:

INSTALACION SANITARIA

PLANO:

DRENAJE PLUVIAL - SEGUNDO NIVEL BLOQUE A(SECTOR 3)

ELABORADO POR:

CONSORCIO CONSULTOR SAUL GARRIDO
RUC 20607759538

PROFESIONAL RESPONSABLE:

Ing. ROGER SALAZAR GAVELAN CIP 16120

CAD:	ARCHIVO: ARCHIVO
FECHA: ENERO 2022	ESCALA: 1/125

LAMINA:

IS-64