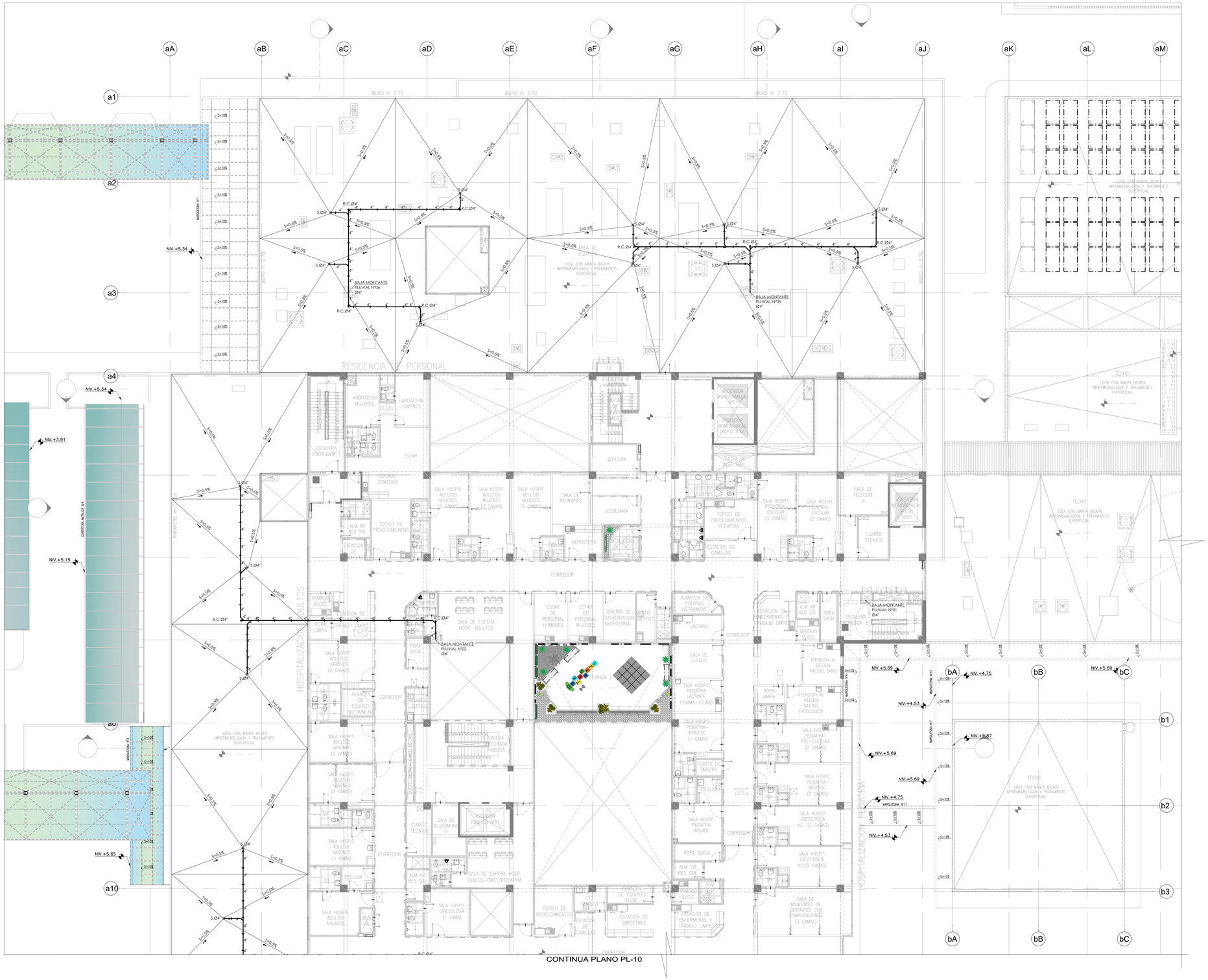

LEYENDA

SIMBOLOGIA	DESCRIPCIÓN
C.T. / C.F.	COTA TAPA CANALETA / COTA FONDO CANALETA
C.LL.	COTA DE LLEGADA
h	ALTURA
	TUBERIA DE DRENAJE, ENTERRADA O EMPOTRADA
	CANALETA CON REJILLA-PROYECTADA
	SENTIDO DE FLUJO
	CAJA DE REGISTRO (CR) 18"x24"

ESPECIFICACIONES TECNICAS

1–LA RED DE DRENAJE PLUVIAL, SERA INSTALADA CON TUBERIA PVC–CP, DE ACUERDO A LAS NORMAS TECNICAS PERUANAS N°399.003–2.002

2–LA RED DE DRENAJE PLUVIAL EN PISO O ENTERRADO, SERA INSTALADA CON TUBERIA PVC, DE ACUERDO A LAS NTP ISO 4435:2005

3–LAS TUB. PARA DESAGUE, TENDRAN UNA PENDIENTE MINIMA DE:
DIAMETROS 4" A MAYORES, SERAN DEL 1.0% (Min)
DIAMETROS 3" A INFERIORES, SERAN DEL 1.5% (Min)

4–PARA LAS PRUEBAS DE LA RED DE DRENAJE, SE LLENARAN LAS TUBERIAS Y TAPONEANDO LAS SALIDAS Y BAJADAS Y ESTOS DEBERAN PERMANECER LLENAS DE AGUA, DURANTE 24 HORAS POR LO MENOS ANTES DE CUBRIRLO CON EL MATERIAL REQUERIDO(SE DEBERA VERIFICAR QUE NO PRESENTE FUGAS DURANTE LA PRUEBA)

5–VERIFICAR NIVELES EN OBRA, ANTES DE INSTALAR LAS REDES DE DRENAJE.

6–TODAS LAS MEDIDAS Y NIVELES ESTÁN EN METROS, SALVO INDICACIÓN EXPRESA EN PLANOS. EL RESPONSABLE DE LA EJECUCIÓN DE OBRA DEBERÁ VERIFICAR DICHAS MEDIDAS Y NIVELES.

7–NO PODRÁ EJECUTARSE NINGUNA MODIFICACIÓN SIN AUTORIZACIÓN DEL RESPONSABLE DEL PROYECTO.

8–ANTES DE LA EJECUCION DE LOS TRABAJOS, EL CONTRATISTA DEBERÁ TENER EN CUENTA LAS ESPECIFICACIONES TÉCNICAS Y PLANOS.

9–DE EXISTIR DISCREPANCIAS, SE DEBERÁ CONSULTAR NECESARIAMENTE CON EL PROYECTISTA.

GOBIERNO REGIONAL DE TUMBES

PERÚ Ministerio de Salud

OBSERVACIONES:

FIRMA JEFE DE PROYECTO:

FIRMA DE PROYECTISTA:

FIRMA DE SUPERVISOR:

PLANO CLAVE:

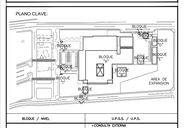

BLOQUE / NIVEL	S.P.S.S. / S.P.S.
BLOQUE A/ 1ER PISO	• CONSULTA EXTERNA • PALTOSIS CLINICA • TOMOGRAFIA • CARDIOLOGIA POR IMAGENES • ENTEROSCOPIA • ENDOSCOPIA DIGESTIVA • PATOLOGIA PATOLOGICA • CITOLOGIA • LOCAL MATERNIDAD • LOCAL DE PARTOS • LOCAL DE CUNAS • LOCAL DE ESTERILIZACION
BLOQUE A/ 2DO PISO	• CONSULTA EXTERNA • CENTRO QUIRURGICO • CENTRO DE LA ANTIMAGRIÑA • CENTRO OBSTETRICO • CENTRO DE ESTERILIZACION • CENTRAL DE ESTERILIZACION • CENTRO DE ESTERILIZACION Y BANCO DE SANGRE • SALA DE USOS MULTIPLES • CONSULTORIOS
BLOQUE A/ 3ER PISO	• RESIDENCIA DE PERSONAL
BLOQUES B	• LAVANDERIA
BLOQUES C	• PETROLEO/GLP
BLOQUES D	• CALLIZ AMBIENTAL
BLOQUES E	• TALLERES
BLOQUES F	• ALMACENES
BLOQUES G	• MODULO OFICINACIAD TBC
BLOQUES H	• LOVEDORIA
BLOQUES I	• LITO MARISS SERVICIO DE TELCOM.
BLOQUES J	• LOVEDORIA
BLOQUES K	• LOVEDORIA
BLOQUES L	• LOVEDORIA

PROYECTO:

ELABORACION DEL EXPEDIENTE TECNICO, EQUIPAMIENTO Y CONTINGENCIA DEL PROYECTO "RECONSTRUCCION DEL HOSPITAL SAUL GARRIDO ROSILLO II-1, DISTRITO DE TUMBES, PROVINCIA DE TUMBES, DEPARTAMENTO DE TUMBES"

UBICACIÓN:

Distrito:	Provincia:	Departamento:
TUMBES	TUMBES	TUMBES

ESPECIALIDAD:

INSTALACION SANITARIA

PLANO:

DRENAJE PLUVIAL - TERCER NIVEL BLOQUE A(SECTOR 1)

ELABORADO POR:

CONSORCIO CONSULTOR SAUL GARRIDO
RUC 20607759538

PROFESIONAL RESPONSABLE:

Ing. ROGER SALAZAR GAVELAN CIP 16120

CAD:	ARCHIVO: ARCHIVO
FECHA: ENERO 2022	ESCALA: 1/125

LAMINA:

IS-66