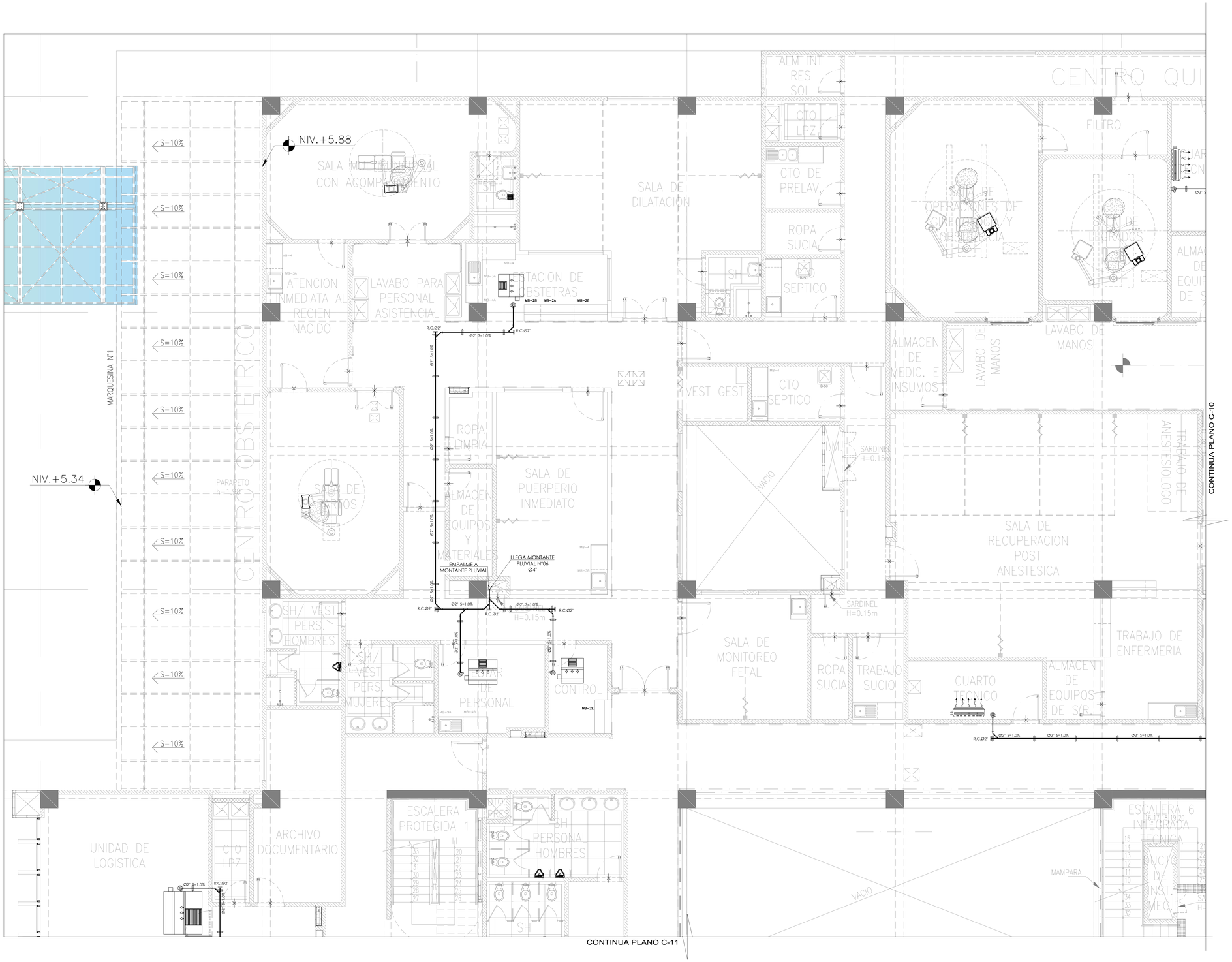

LEYENDA

- TUBERIA DRENAJE DE AIRE ACONDICIONADO
- TUBERIA DRENAJE DE AIRE ACONDICIONADO COLGADA
- COLGADOR
- YEE SIMPLE
- CODO DE 45°
- CODO DE 90° ; SUBE/BAJA
- BDAA-BAJA DRENAJE DE AIRE ACONDICIONADO
- TRAMPA "P"
- SUMIDERO
- REGISTRO ROSCADO BRONCE (RB)
- COLOGADOR
- REGISTRO COLOGADO

ESPECIFICACIONES TECNICAS DESAGUE.

1. LA RED DE DRENAJE DE AIRE ACONDICIONADO, SERÁ INSTALADA CON TUBERÍA PVC CP.
2. LAS TUBERIAS DE DISTRIBUCION DE LA RED DE DRENAJE DE AIRE ACONDICIONADO,SERA Ø1.1/2"
3. LAS REDES DE DRENAJE QUE CORREN COLGANTES EN EL TECHO. TODAS PASAN POR DEBAJO DE LAS VIGAS SALVO OTRA INDICACION.
4. VERIFICAR NIVELES EN OBRA, ANTES DE INSTALAR LAS REDES DE DRENAJE.
5. TODAS LAS MEDIDAS Y NIVELES ESTÁN EN METROS, SALVO INDICACIÓN EXPRESA EN PLANOS. EL RESPONSABLE DE LA EJECUCIÓN DE OBRA DEBERÁ VERIFICAR DICHAS MEDIDAS Y NIVELES.
6. NO PODRÁ EJECUTARSE NINGUNA MODIFICACIÓN SIN AUTORIZACIÓN DEL RESPONSABLE DEL PROYECTO.
7. ANTES DE LA EJECUCION DE LOS TRABAJOS, EL CONTRATISTA DEBERÁ TENER EN CUENTA LAS ESPECIFICACIONES TÉCNICAS Y PLANOS.
8. DE EXISTIR DISCREPANCIAS, SE DEBERÁ CONSULTAR NECESARIAMENTE CON EL PROYECTISTA.

GOBIERNO REGIONAL DE TUMBES

PERÚ Ministerio de Salud

OBSERVACIONES:

FIRMA JEFE DE PROYECTO:

FIRMA DE PROYECTISTA:

FIRMA DE SUPERVISOR:

PLANO CLAVE:

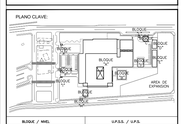

BLOQUE / NIVEL	U.P.S.S. / U.P.S.
BLOQUE A/ 1ER PISO	• CONSULTA EXTERNA • FACTOR CLINICO • LABORATORIO • CINEMATICA POR IMAGENES • ENTOMOLOGIA • ANATOMIA PATOLOGICA • PATOLOGIA CLINICA • CIRUG. MATERNIDAD • CIRUG. DE ALTA RIESGO • CIRUG. DE CUIDADO INTERMEDIO
BLOQUE A/ 2DO PISO	• CONSULTA EXTERNA • HOSPITALIZACION • CENTRO OBSTETRICO • CENTRO QUIRURGICO • CENTRAL DE ESTERILIZACION • CENTRO DE DIALISIS Y BANCO DE SANGRE • UNIDAD DE UCIN MULTIPLES
BLOQUE A/ 3ER PISO	• HOSPITALIZACION • RESIDENCIA DE PERSONAL
BLOQUES B	• LAVANDERIA
BLOQUES C	• PETROLEO/GLP
BLOQUES D	• CALLE AMBIENTAL
BLOQUES E	• TALLERES
BLOQUES F	• ALMACENES
BLOQUES G	• MODULO DIFERENCIADO TBC
BLOQUES H	• LOURDEMAR
BLOQUES I	LTO MARGEN SERVICIO DE TELEFM.
BLOQUES J	• LOURDEMAR
BLOQUES K	• LOURDEMAR
BLOQUES L	• LOURDEMAR

PROYECTO:

ELABORACION DEL EXPEDIENTE TECNICO, EQUIPAMIENTO Y CONTINGENCIA DEL PROYECTO "RECONSTRUCCION DEL HOSPITAL SAUL GARRIDO ROSILLO II-1, DISTRITO DE TUMBES, PROVINCIA DE TUMBES, DEPARTAMENTO DE TUMBES"

UBICACIÓN:

Distrito:	Provincia:	Departamento:
TUMBES	TUMBES	TUMBES

ESPECIALIDAD:

INSTALACION SANITARIA

PLANO:

CONDENSADOS - SEGUNDO NIVEL BLOQUE A(SECTOR 1)

ELABORADO POR:

CONSORCIO CONSULTOR SAUL GARRIDO

RUC 20607759538

PROFESIONAL RESPONSABLE:

Ing. ROGER SALAZAR GAVELAN CIP 16120

CAD:

ARCHIVO: ARCHIVO

FECHA: ENERO 2022

ESCALA: 1/50

LAMINA:

IS-79