



Capítulo

18.2.2

ESTRUCTURA



OBRA: "MEJORAMIENTO Y AMPLIACION DEL SERVICIO DE EDUCACION PRIMARIA EN I.E. 009 ZOILA DELGADO DE QUINTANA DE CENTRO POBLADO EL RECREO DISTRITO DE TUMBES DE LA PROVINCIA DE TUMBES DEL DEPARTAMENTO DE TUMBES".

INDICE DE PLANOS

Se presenta la relación de planos del proyecto:



	N°	DESCRIPCIÓN	LÁMINA
	1.0	PLANOS GENERALES DE ESTRUCTURAS	
1	1.1	PLANTA GENERAL DE CIMENTACIÓN	EG-01
2	1.2	PLANTA GENERAL DE ALIGERADO 1ER NIVEL	EG-02
3	1.3	PLANTA GENERAL DE ALIGERADO 2DO NIVEL	EG-03
4	1.4	PLANTA GENERAL DE ALIGERADO 3ER NIVEL	EG-04
5	1.5	PLANTA GENERAL DE ALIGERADO 4TO NIVEL	EG-05
6	1.6	PLANTA GENERAL DE ALIGERADO 5TO NIVEL	EG-06
	2.0	PLANOS DE CERCO PERIMETRICO	
7	2.1	PLANTA GENERAL DE CERCO PERIMÉTRICO_PROYECTADO	CP-01
8	2.2	DETALLES DE CERCO PERIMÉTRICO Y CALZADURA_PROYECTADO	CP-02
9	2.3	DETALLES DE CALZADURA DE CERCO PERIMÉTRICO_PROYECTADO	CP-03
10	2.4	PERFIL LONGITUDINAL DESDE PROGRESIVA 0+000 HASTA 0+080	CP-04
11	2.5	PERFIL LONGITUDINAL DESDE PROGRESIVA 0+080 HASTA 0+111.21	CP-05
12	2.6	PORTICO PRINCIPAL DE CERCO PERIMETRICO_PROYECTADO_ALIGERADO	CP-06
13	2.7	PORTICO PRINCIPAL DE CERCO PERIMETRICO_PROYECTADO_CIMENTACION	CP-07
	3.0	PLANOS POR BLOQUES DE ESTRUCTURAS	
		3.1 BLOQUE 01	
14	3.1.1	EDIFICACIÓN 1_PLANTA DE CIMENTACIÓN & DETALLES	E-B-I/01
15	3.1.2	EDIFICACIÓN 1_LOSA ALIGERADA 1ER NIVEL, VIGAS & DETALLES	E-B-I/02
16	3.1.3	EDIFICACIÓN 1_CORTE DE VIGAS DEL 1ER AL 3ER NIVEL	E-B-I/03
17	3.1.4	EDIFICACIÓN 1_CORTE DE VIGAS DEL 1ER AL 3ER NIVEL	E-B-I/04
18	3.1.5	EDIFICACIÓN 1_LOSA ALIGERADA 2DO NIVEL & DETALLE DE MENSULA	E-B-I/05
19	3.1.6	EDIFICACIÓN 1_LOSA ALIGERADA 3ER NIVEL & DETALLE DE MENSULA	E-B-I/06
20	3.1.7	EDIFICACIÓN 1_LOSA ALIGERADA 4TO NIVEL & DETALLES	E-B-I/07
21	3.1.8	EDIFICACIÓN 1_CORTE DE VIGAS DEL 4TO NIVEL	E-B-I/08
22	3.1.9	EDIFICACIÓN 1_CORTE DE VIGAS DEL 4TO NIVEL	E-B-I/09



3.2 BLOQUE 02			
23	3.2.1	EDIFICACIÓN 2_PLANTA DE CIMENTACIÓN & DETALLES	E-B-II/01
24	3.2.2	EDIFICACIÓN 2_ LOSA ALIGERADA 1ER NIVEL, VIGAS & DETALLES	E-B-II/02
25	3.2.3	EDIFICACIÓN 2_ LOSA ALIGERADA 2DO NIVEL, VIGAS & DETALLES	E-B-II/03
26	3.2.4	EDIFICACIÓN 2_ LOSA ALIGERADA 3ERO Y 4TO NIVEL, VIGAS & DETALLES	E-B-II/04
27	3.2.5	EDIFICACIÓN 2_ CORTE DE VIGAS DEL 4TO NIVEL & DETALLES	E-B-II/05
3.3 BLOQUE 03			
28	3.3.1	EDIFICACIÓN 3_PLANTA DE CIMENTACIÓN & DETALLES	E-B-III/01
29	3.3.2	EDIFICACIÓN 3_ LOSA ALIGERADA 1ER NIVEL, VIGAS & DETALLES	E-B-III/02
30	3.3.3	EDIFICACIÓN 3_ LOSA ALIGERADA 2DO Y 3ER NIVEL, VIGAS & DETALLES	E-B-III/03
31	3.3.4	EDIFICACIÓN 3_ LOSA ALIGERADA 4TO Y 5TO NIVEL, VIGAS & DETALLES	E-B-III/04
32	3.3.5	EDIFICACIÓN 3_ CORTE DE VIGAS DEL 4TO NIVEL & DETALLES	E-B-III/05
33	3.3.6	EDIFICACIÓN 3_ CORTE DE VIGAS DEL 5TO NIVEL & DETALLES	E-B-III/06
34	3.3.7	EDIFICACIÓN 3_ CORTE DE ESCALERA TRAMO I-III-V-VII	E-B-III/07
35	3.3.8	EDIFICACIÓN 3_ CORTE DE ESCALERA TRAMO II IV VI VIII	E B III/08
3.4 BLOQUE 04			
36	3.4.1	EDIFICACIÓN 4_PLANTA DE CIMENTACIÓN, ALIGERADO, CORTES & DETALLES	E-B-IV/01
4.0		PLANO DE CISTERNA	
37	4.1	CISTERNA_PLANTA, CORTES Y DETALLES	E-C-01



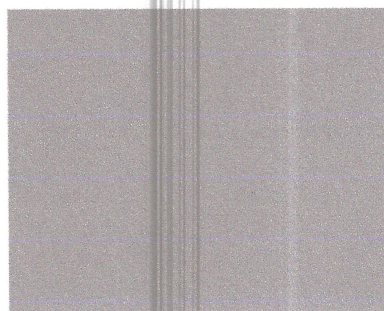

GENERALES

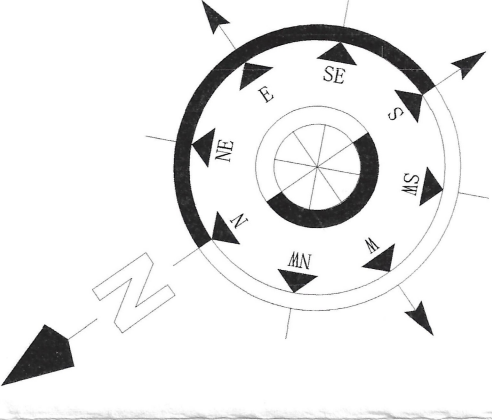

001142



Ing. Javier Alberto Carrasco Viera

 AGENTE CIVIL

 C.P. N° 241018

GOBIERNO REGIONAL TUMBES

Gobernador Regional: ING. SEGISMUNDO CRUCES ORDINOZA
 Gerencia General: ECON. WILMER BENITES PORRAS
 Gerencia Regional de Infraestructura: ING. JAIRO GUERRERO TRONCOSO
 Gerencia Regional de Estudios y Protectos: ING. JAIRO GUERRERO TRONCOSO
 Gerencia Regional de Obras y Equipos: ING. JAIRO GUERRERO TRONCOSO
 Gerencia Regional de Mantenimiento: ING. JAIRO GUERRERO TRONCOSO
 Gerencia Regional de Asesoría: ING. JAIRO GUERRERO TRONCOSO
 Gerencia Regional de Control de Calidad: ING. JAIRO GUERRERO TRONCOSO
 Gerencia Regional de Asesoría Técnica: ING. JAIRO GUERRERO TRONCOSO
 Gerencia Regional de Asesoría Legal: ING. JAIRO GUERRERO TRONCOSO
 Gerencia Regional de Asesoría Económica: ING. JAIRO GUERRERO TRONCOSO
 Gerencia Regional de Asesoría Ambiental: ING. JAIRO GUERRERO TRONCOSO
 Gerencia Regional de Asesoría Social: ING. JAIRO GUERRERO TRONCOSO
 Gerencia Regional de Asesoría Cultural: ING. JAIRO GUERRERO TRONCOSO
 Gerencia Regional de Asesoría Deportiva: ING. JAIRO GUERRERO TRONCOSO
 Gerencia Regional de Asesoría Recreativa: ING. JAIRO GUERRERO TRONCOSO
 Gerencia Regional de Asesoría Turística: ING. JAIRO GUERRERO TRONCOSO
 Gerencia Regional de Asesoría de Recursos Humanos: ING. JAIRO GUERRERO TRONCOSO
 Gerencia Regional de Asesoría de Gestión: ING. JAIRO GUERRERO TRONCOSO
 Gerencia Regional de Asesoría de Planeación: ING. JAIRO GUERRERO TRONCOSO
 Gerencia Regional de Asesoría de Evaluación: ING. JAIRO GUERRERO TRONCOSO
 Gerencia Regional de Asesoría de Monitoreo: ING. JAIRO GUERRERO TRONCOSO
 Gerencia Regional de Asesoría de Seguimiento: ING. JAIRO GUERRERO TRONCOSO
 Gerencia Regional de Asesoría de Cierre: ING. JAIRO GUERRERO TRONCOSO

ESTRUCTURAS
PLANO DE GENERAL DE CIMENTACIÓN

Fecha: SETIEMBRE 2025
 Escala: 1:100
 Proyectista: ING. JAVIER ALBERTO CARRASCO VIERA
 Autor: ING. JAVIER ALBERTO CARRASCO VIERA
 Revisor: ING. JAVIER ALBERTO CARRASCO VIERA
 Aprobado: ING. JAVIER ALBERTO CARRASCO VIERA
 Fecha de Aprobación: SETIEMBRE 2025
 Provincia: TUMBES
 Departamento: TUMBES
 Topografía: TUMBES
 WGS 84

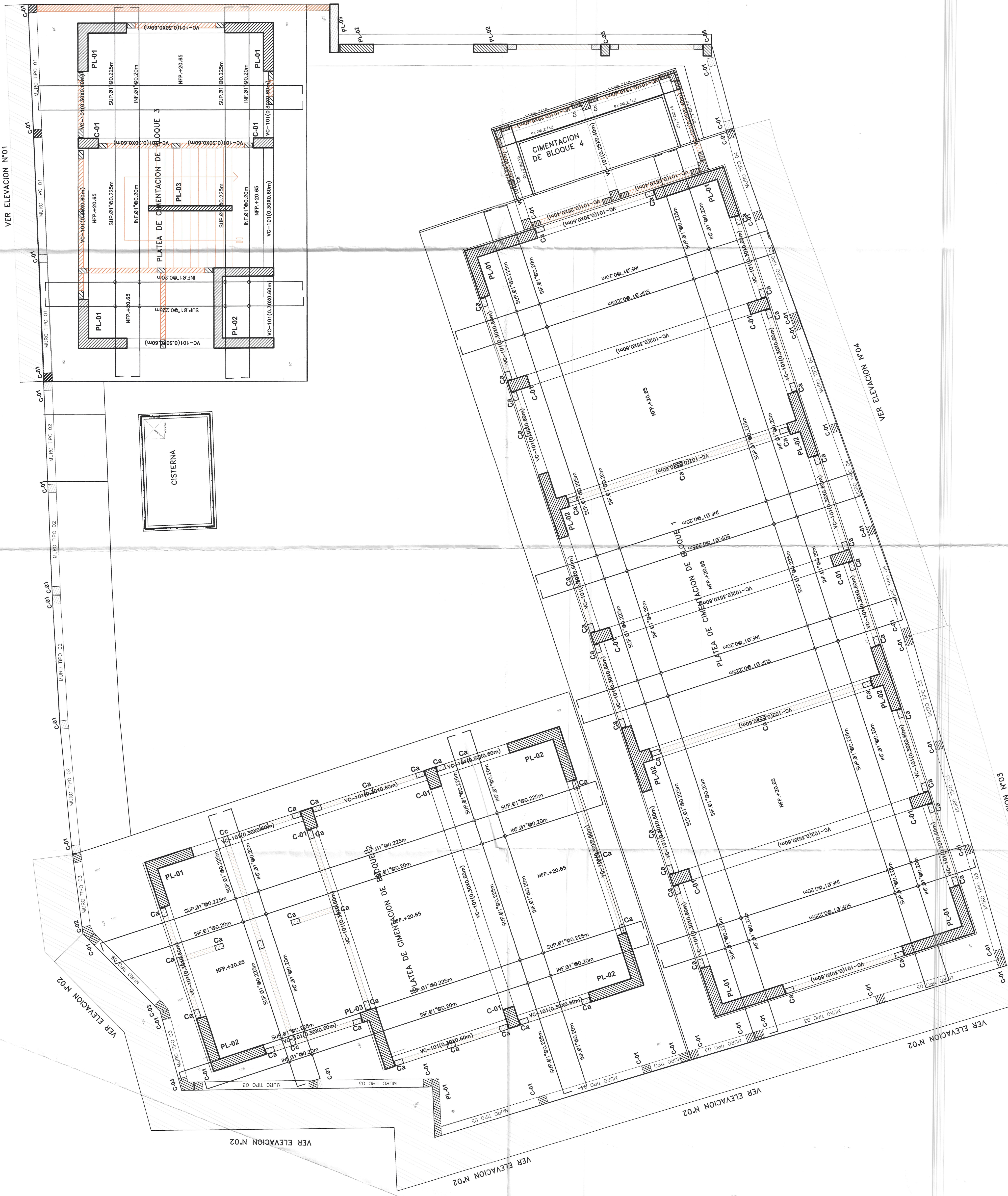

PLANTA GENERAL DE CIMENTACIÓN ESC. 1:100

VER ELEVACION N°03

VER ELEVACION N°02

VER ELEVACION N°01

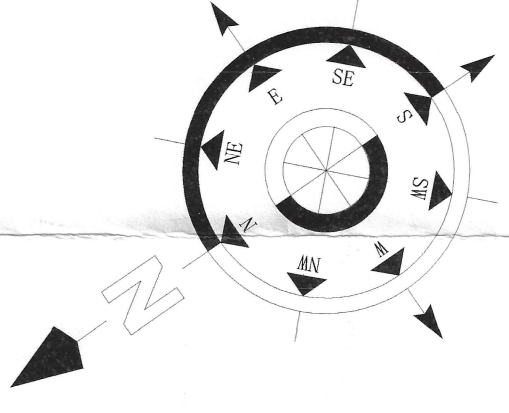

001141



GOBIERNO REGIONAL TUMBES
 GOBIERNO REGIONAL DE INFRAESTRUCTURA
 SUBGERENCIA DE ESTUDIOS Y PROYECTOS

Colaborador Regional: ING. SEGISMUNDO CRUCES ORDINOLA
 Gerencia General: ECON. WILMER BENITES PORRAS
 VºP Gerencia Regional de Infraestructura: ING. JAIRO GUERRERO TRONCOS
 Aprobado sub. Gerencia de Estudios: ARQ. GLENDA ZAPATA CAYCHO

Ing. Proyectista: ING. JAVIER ALBERT CARRASCO VIERA
 Fecha: 15 de FEBRERO 2025
 Escala: 1:500
 Proyectado: TUMBES
 Diseñado: TUMBES
 Verificado: TUMBES
 Aprobado: TUMBES

PLANTA GENERAL DE ALJIFREDO
 PRIMER NIVEL
 ESC. 1/50



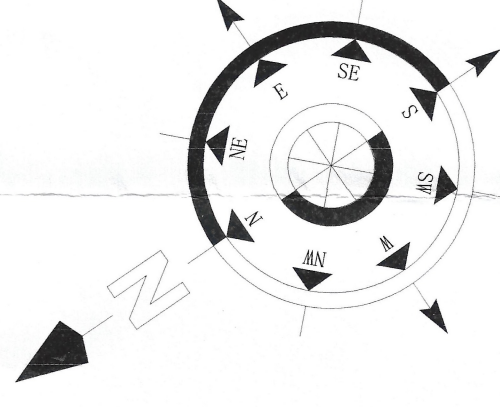

001139

Ingeniero Alberto Carrasco Viera
 INGENIERO CIVIL
 E.P. N° 241916

GOBIERNO REGIONAL TUMBES

Gobernador Regional: ING. SEGISMUNDO CRUCES ORDINOLA
 Gerencia General: ECON. WILMER BENITES PORRAS
 VºP Gerencia Regional de Infraestructura: ING. JAIRO GUERRERO TRONCOS
 Aprobado sub. Gerencia de Estudios: ARQ. GLENDA ZAPATA CAYCHO

ESTRUCTURAS
 PLANO DE GENERAL DE ALIGERADO - TERCER NIVEL

OBRAS: ME. CERRAMIENTO Y ALICATA DE ESPERANZA EDUCATIVO DEL NIVEL PRIMARIA DE LA I.E. 208 ZONA DEL CAMPO DE CUANTAMA EN EL DISTRITO DE TUMBES, PROVINCIA DE TUMBES Y DEPARTAMENTO DE TUMBES.
 Ing. Proyectista: ING. JAVIER ALBERT CARRASCO VIERA
 Fecha: 17/09/2025
 Proceso: INDICADAS
 Proyectista: INGENIERO CIVIL
 Escala: ESC. 1/50
 WGS 84
 Tumbes, Tumbes

PLANTA GENERAL DE ALIGERADO
 TERCER NIVEL
 ESC. 1/50

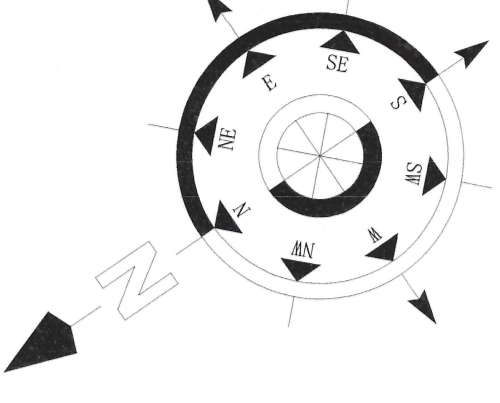

001138

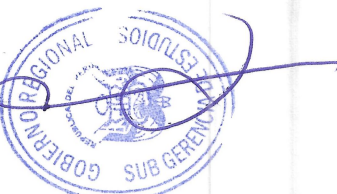

ING. ALBERT CARRASCO VIVERA
INGENIERO CIVIL
CIP. N° 241018

GOBIERNO REGIONAL TUMBES

Gobernador Regional: ING. SEGISMUNDO CRUCES ORDINOLA
 Gerencia General: ECON. WILMER BENITES PORRAS
 V.P. Gerencia Regional de Infraestructura: ING. JAIRO GUERRERO TRONCOSO
 Aprobado por: Gerencia de Estudios: PRIMARIA DE LA I.E. 009 ZONA DELGADO DE QUINTANA EN EL DISTRITO DE TUMBES, PROVINCIA DE TUMBES Y DEPARTAMENTO DE TUMBES.
 ARQ. GLENDA ZAPATA CAYCHO

PLANO: ESTRUCTURAS
 PLANO DE GENERAL DE ALIGERADO - CUARTO NIVEL
 Fecha: SETIEMBRE 2025
 Proyecto: INDICADAS
 Provincia: TUMBES
 Departamento: TUMBES
 Escala: WGS 84
 Autor: ING. JAVIER ALBERT CARRASCO VIVERA
 Fecha: SETIEMBRE 2025
 Proyecto: INDICADAS
 Provincia: TUMBES
 Departamento: TUMBES
 Escala: WGS 84

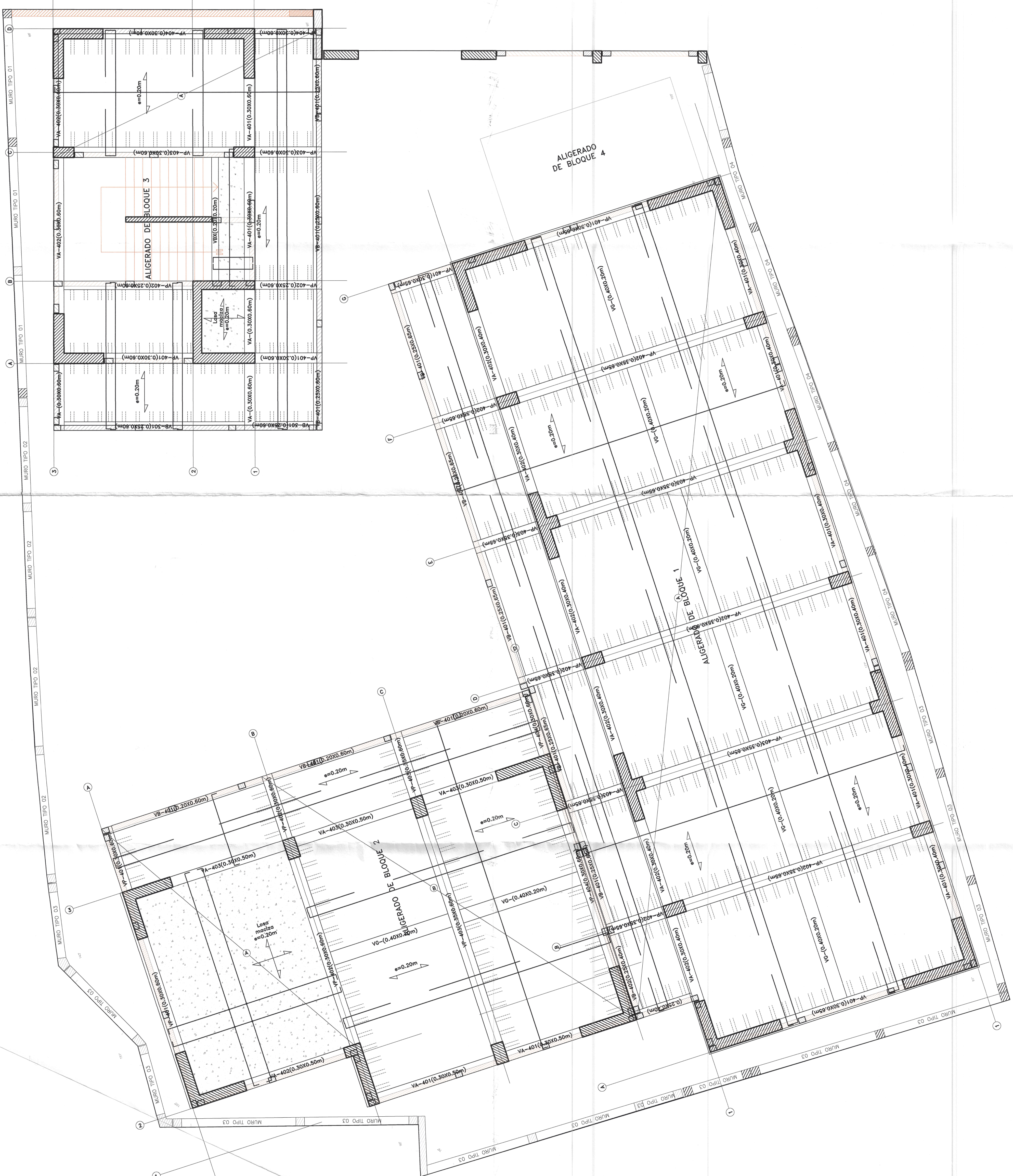

PLANTA GENERAL DE ALIGERADO
CUARTO NIVEL
ESC. 1:50

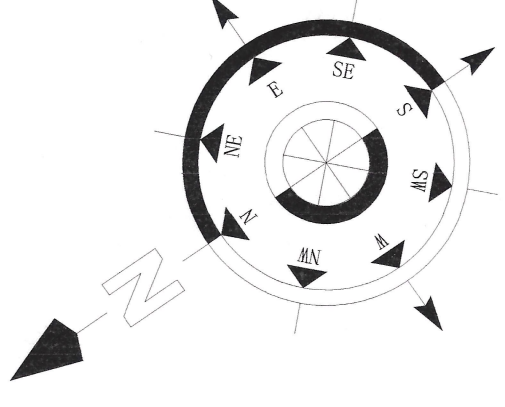

ING. ALBERT CARRASCO VIERA
INGENIERO CIVIL
C.P. N° 241018

GOBIERNO REGIONAL TUMBES

Gobernador Regional: ING. SEGISMUNDO CRUCES ORDINOLA
 Gerencia General: ECON. WILMER BENITES PORRAS
 Vº Gerencia Regional de Infraestructura: ING. JAIRO GUERRERO TRONCOS
 Aprobado sub. Gerencia de Estudios: ARO. GLENDA ZAPATA CAYCHO

Fig. Proyecto: **ESTRUCTURAS**
 INGENIERO: ING. JAVIER ALBERT CARRASCO VIERA
 INDICADAS: SETIEMBRE 2025
 Provincia: TUMBES
 Departamento: TUMBES
 Fecha: WGS 84
 Escala: 1:20

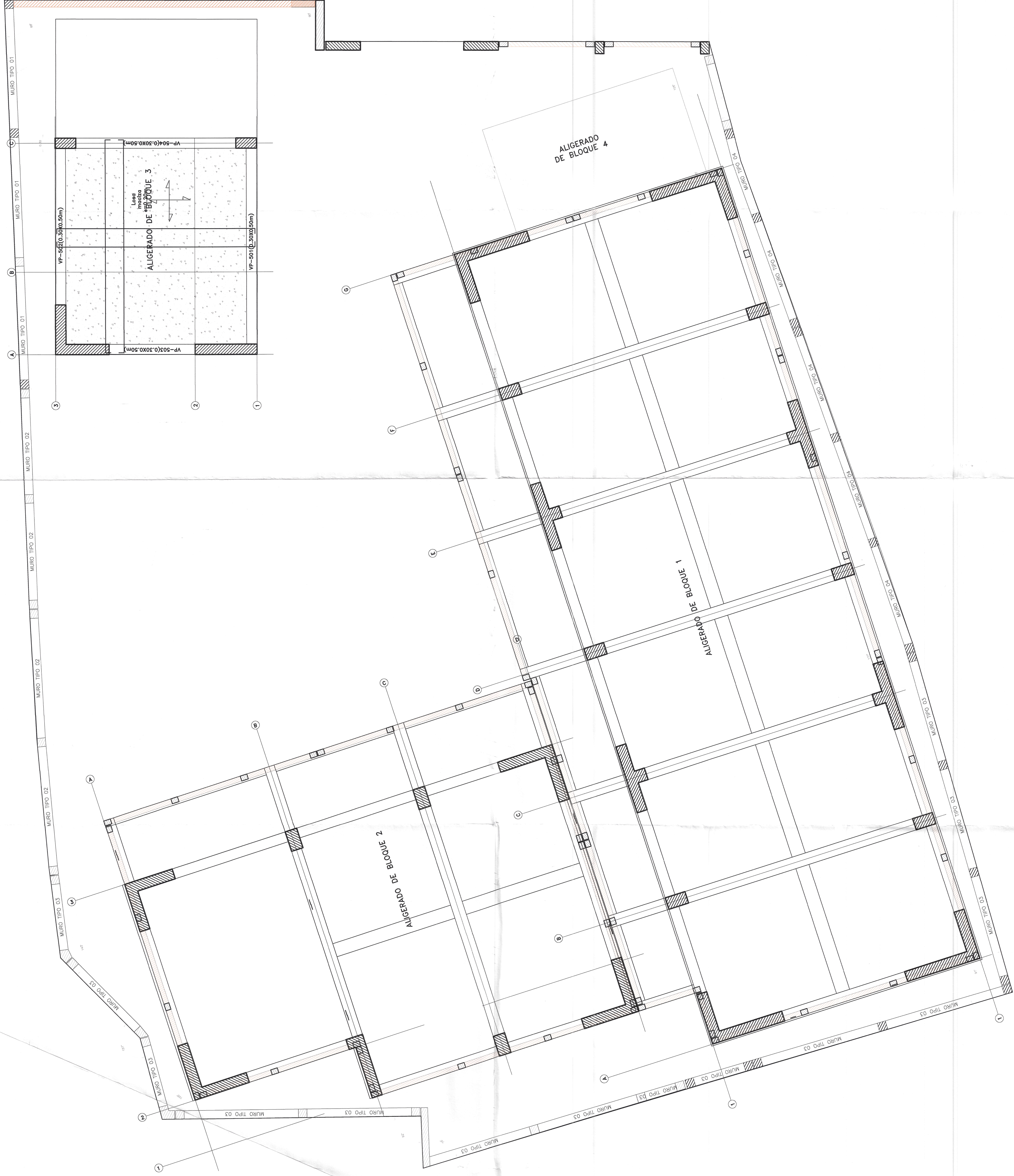

PLANTA GENERAL DE ALIGERADO
QUINTO NIVEL
Esc. 1:20