

001152



*[Signature]*  
ING. JAVIER A. CARRASCO VIERA  
INGENIERO CIVIL  
C.R. 241018

**GOBIERNO REGIONAL TUMBES**

GOBIERNO REGIONAL DE INFRAESTRUCTURA  
SUBGERENCIA DE ESTUDIOS Y PROYECTOS

OBRA: "MEJORAMIENTO Y AMPLIACION DEL SERVICIO DE EDUCACION PRIMARIA EN I.E. 009 ZOLA DELGADO DE QUINTANA DE CENTRO POBLADO EL RECREO DISTRITO DE TUMBES DE LA PROVINCIA DE TUMBES DEL DEPARTAMENTO DE TUMBES"

PLANO: PLANO DE DEMOLICION Y DESMONTAJE  
PABELLÓN 01 - EXISTENTE

Fecha: 07/05/2025  
Escala: 1/75  
Proyecto: TUMBES

Departamento: TUMBES  
Topografía: TUMBES  
Cada: WGS 84

Fecha: 07/05/2025  
Escala: 1/75  
Proyecto: TUMBES

Lamina N°: DEM-03







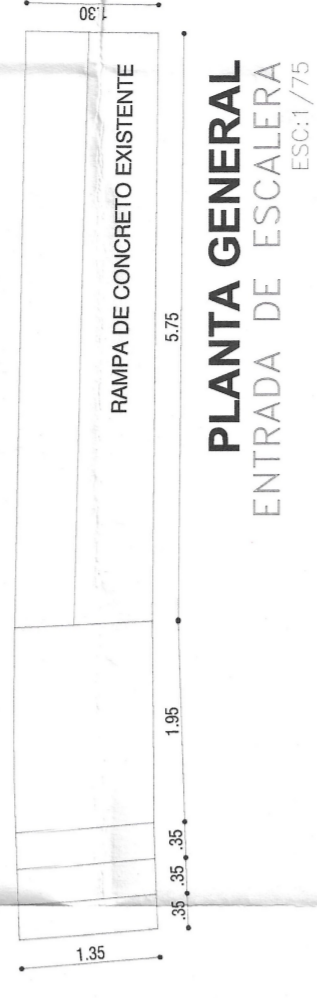
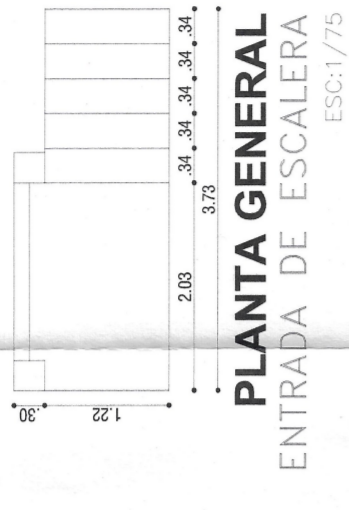

001148

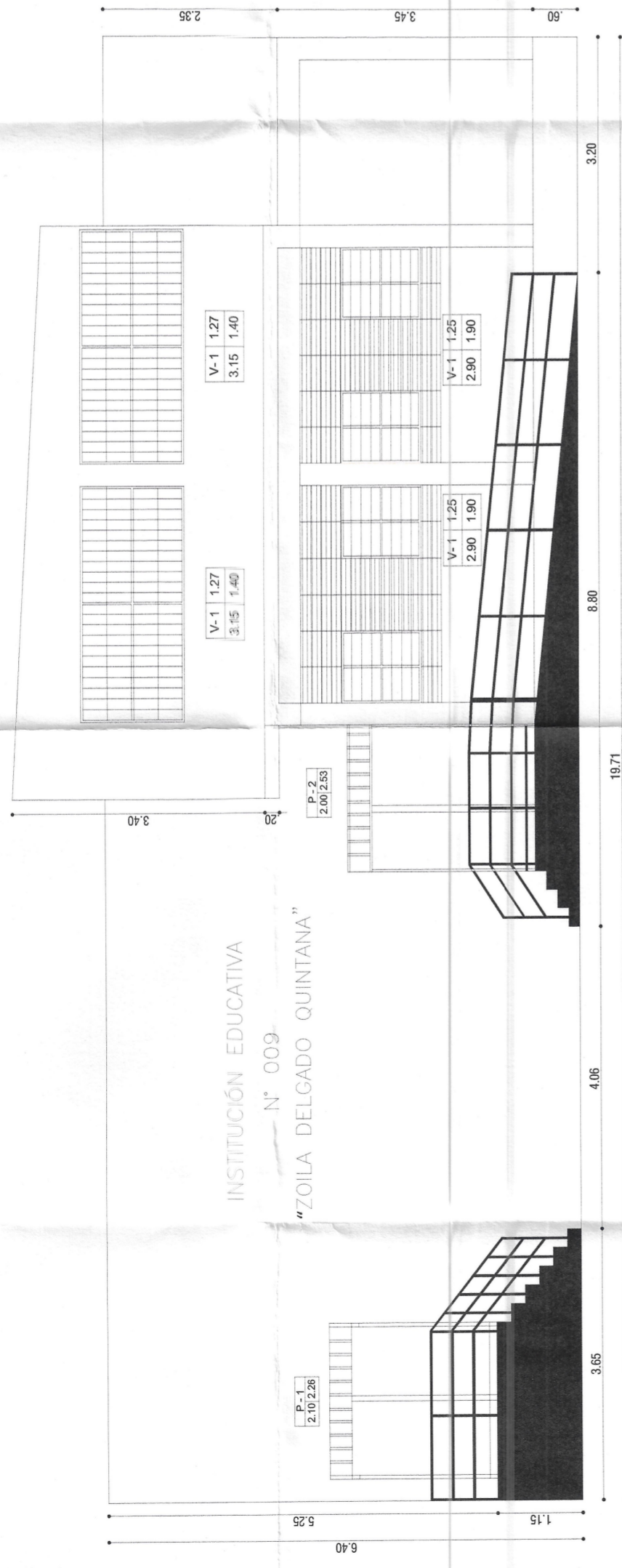

ENTRADA DE ZOILA DELGADO QUINTANA INGRESO ESC:1/75

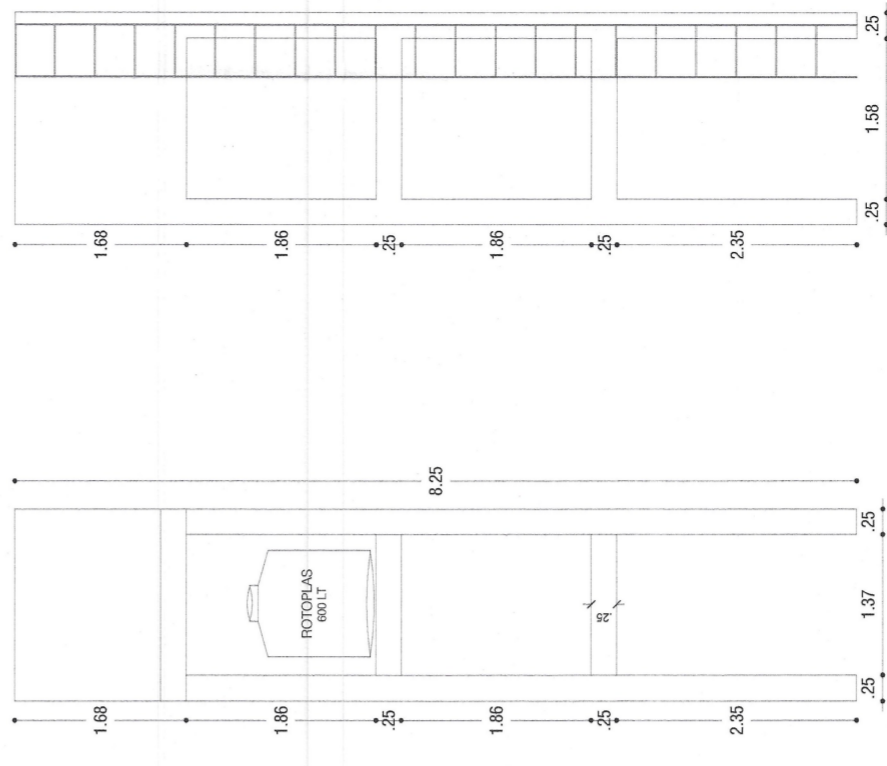

ING. JAVIER A. CARRASCO VIERA  
INGENIERO CIVIL  
C.R. N° 241018

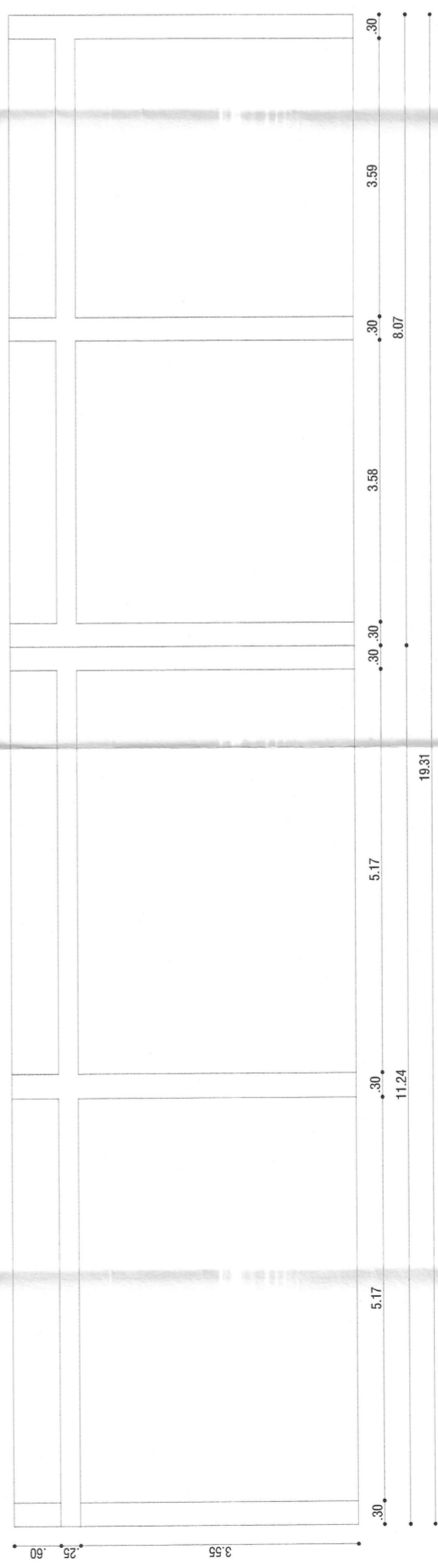

LADO IZQUIERDO CERCO PERIMETRICO ESC:1/75



LADO POSTERIOR TANQUE ELEVADO ESC:1/75



LADO FRONTAL TANQUE ELEVADO ESC:1/75



GOBIERNO REGIONAL TUMBES

Gobernador Regional:	ING. SEGISMUNDO CRUCES ORDINOLA
Gerencia General:	ECON. WILMER BENTES PORRAS
Gerencia Regional de Infraestructura:	VºBº Gerencia Regional de Infraestructura
Gerencia de Estudios:	ING. JAIRO GUERRERO TRONCOS
Gerencia de Estudios:	Aprobado sub. Gerencia de Estudios:
Gerencia de Estudios:	ARO. GLENDA ZAIPATA CAYCHO
Ing. Proyectista:	ING. JAVIER A. CARRASCO VIERA
Fecha:	SET 2025
Escala:	1/75
Provincia:	TUMBES
Distrito:	TUMBES
Departamento:	TUMBES
Topografía:	
Cad:	WGS 84
Datum:	
Hoja:	DEM-07

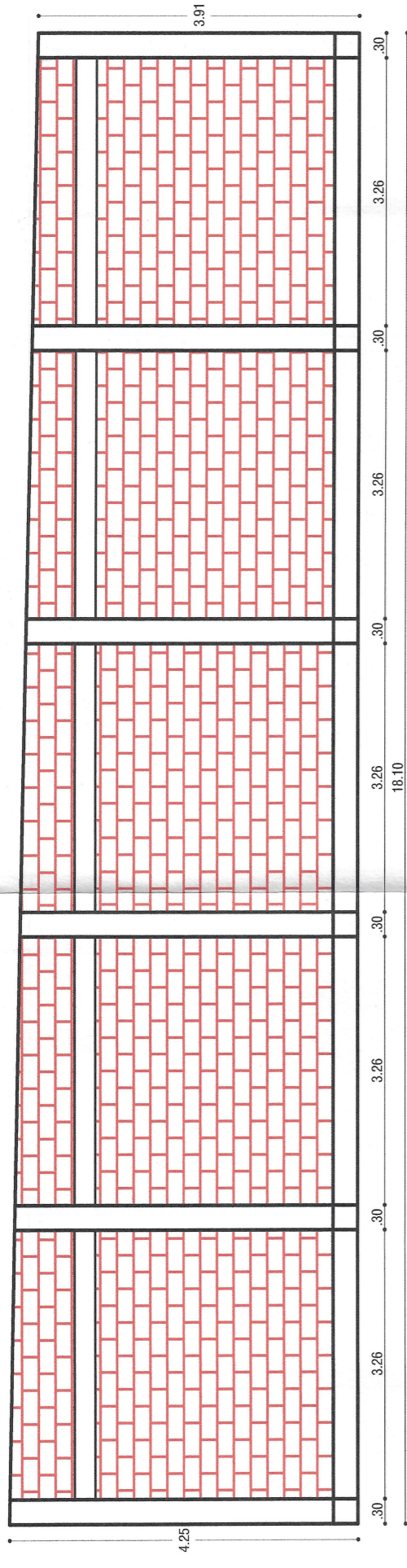

**LADO DERECHO**  
PABELLÓN 01  
ESC:1/75

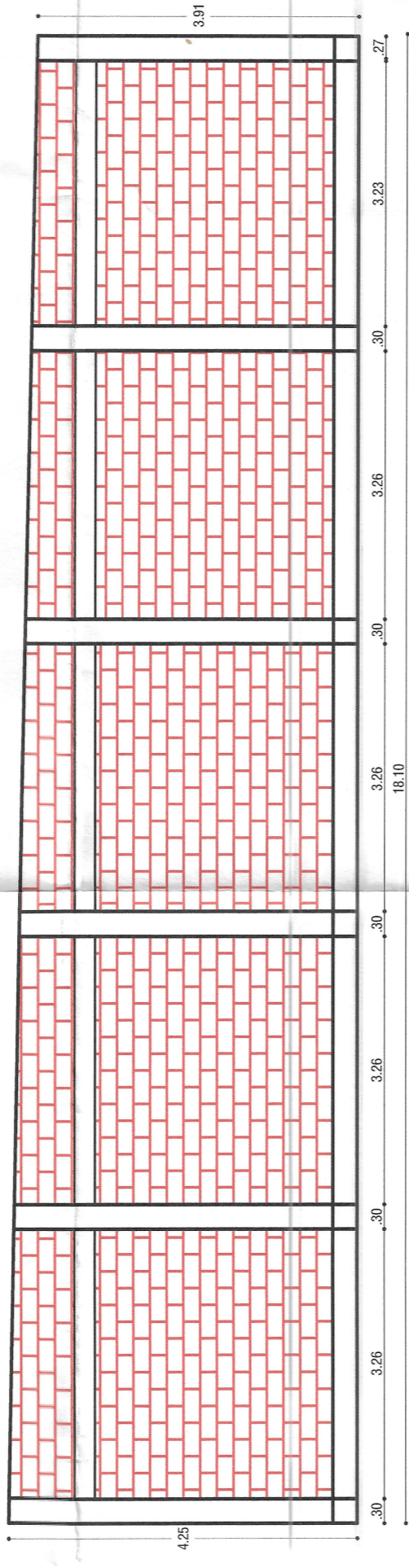

**LADO IZQUIERDO**  
PABELLÓN 01  
ESC:1/75

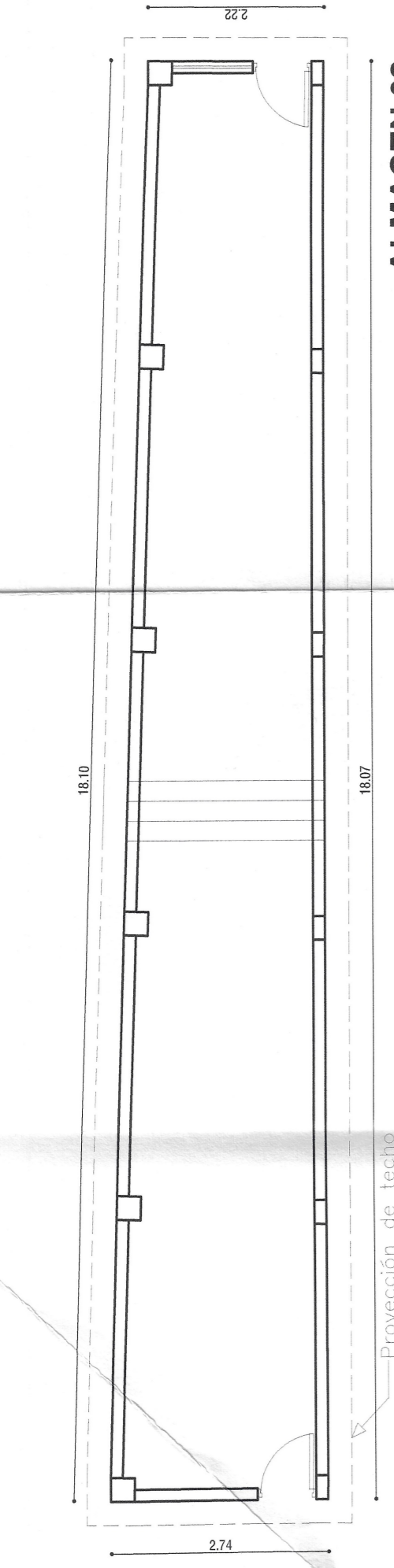

**ALMACEN 02**  
PRIMER NIVEL  
ESC:1/75



**ELEV.POSTERIOR**  
ALMACEN 02  
ESC:1/75

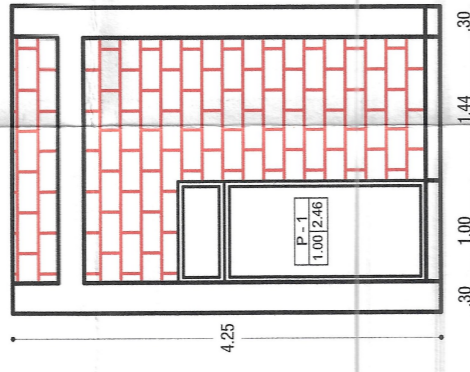

**ELEV.FRONTAL**  
ALMACEN 02  
ESC:1/75

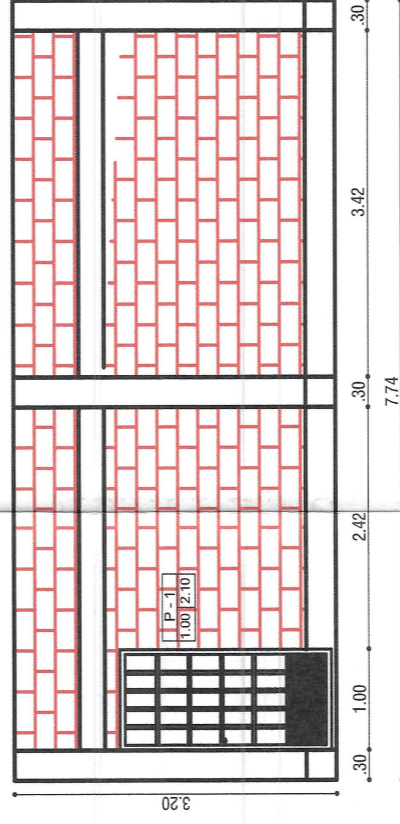

**ELEV.FRONTAL**  
KIOSKO  
ESC:1/75

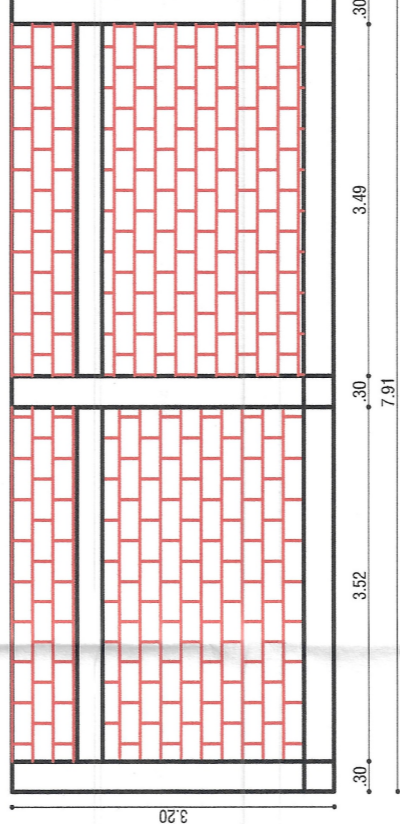

**ELEV.POSTERIOR**  
KIOSKO  
ESC:1/75

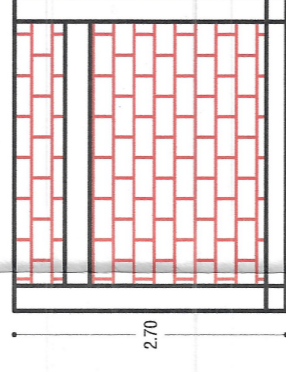

**LADO DERECHO**  
ALMACEN 01  
ESC:1/75

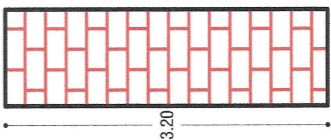

**LADO IZQUIERDO**  
ALMACEN 01  
ESC:1/75

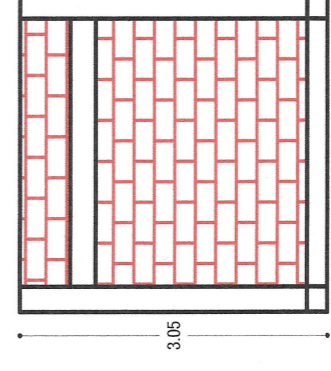

**ELEV.POSTERIOR**  
ALMACEN 01  
ESC:1/75

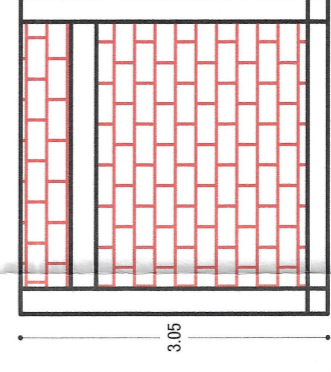

**LADO DERECHO**  
ALMACEN 01  
ESC:1/75

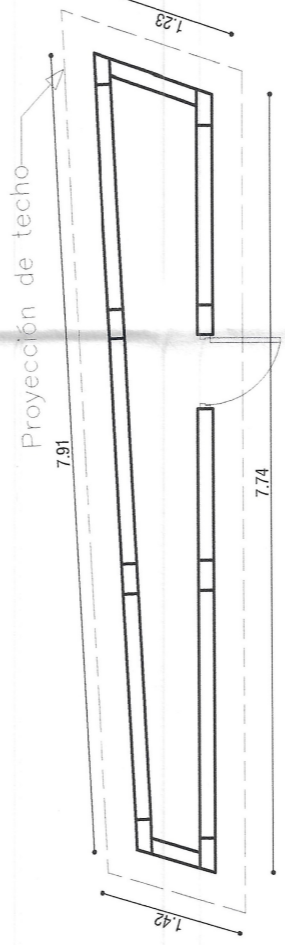

**kiosko**  
PRIMER NIVEL  
ESC:1/75

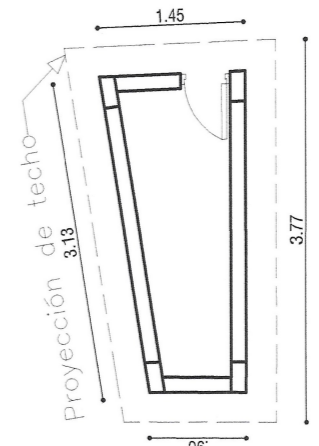

**PLANTA GENERAL**  
ALMACEN 01  
ESC:1/75

001147



ING. WILBERT CAYCHO VIERA  
INGENIERO CIVIL  
C.P.T. N° 241018

<b>GOBIERNO REGIONAL TUMBES</b>	
Gobernador Regional: ING. SEGISMUNDO CRUCES ORDINOIA Gerencia General: ECOM. WILMER BENITES PORRAS VPE Gerencia Regional de Infraestructura ING. JAIRO GUERRERO TRONCOS Aprobado por Gerencia de Estudios: ARO. GLENDA ZAPATA CAYCHO Ing. Proyectista: ING. JAVIER A. CARRASCO VIERA	Fecha: SET 2025 Provincia: TUMBES Distrito: TUMBES
GOBIERNO REGIONAL GERENCIA REGIONAL DE INFRAESTRUCTURA SUBGERENCIA DE ESTUDIOS Y PROYECTOS "MEJORAMIENTO Y AMPLIACION DEL SERVICIO DE EDUCACION PRIMARIA EN LA ZONA DEL GRADO DE QUINTANA DE CENTRO PUEBLO DE TUMBES DEL DEPARTAMENTO DE TUMBES" PLANO: PLANO DE DEMOLICION & DESMONTAJE ALMACEN 01, ALMACEN 02, KIOSKO	DISEÑO: WGS 84 Departamento: TUMBES Topografía: Escala: 1/75 Fecha: SET 2025 Provincia: TUMBES Distrito: TUMBES Libro N°: DEM-08