

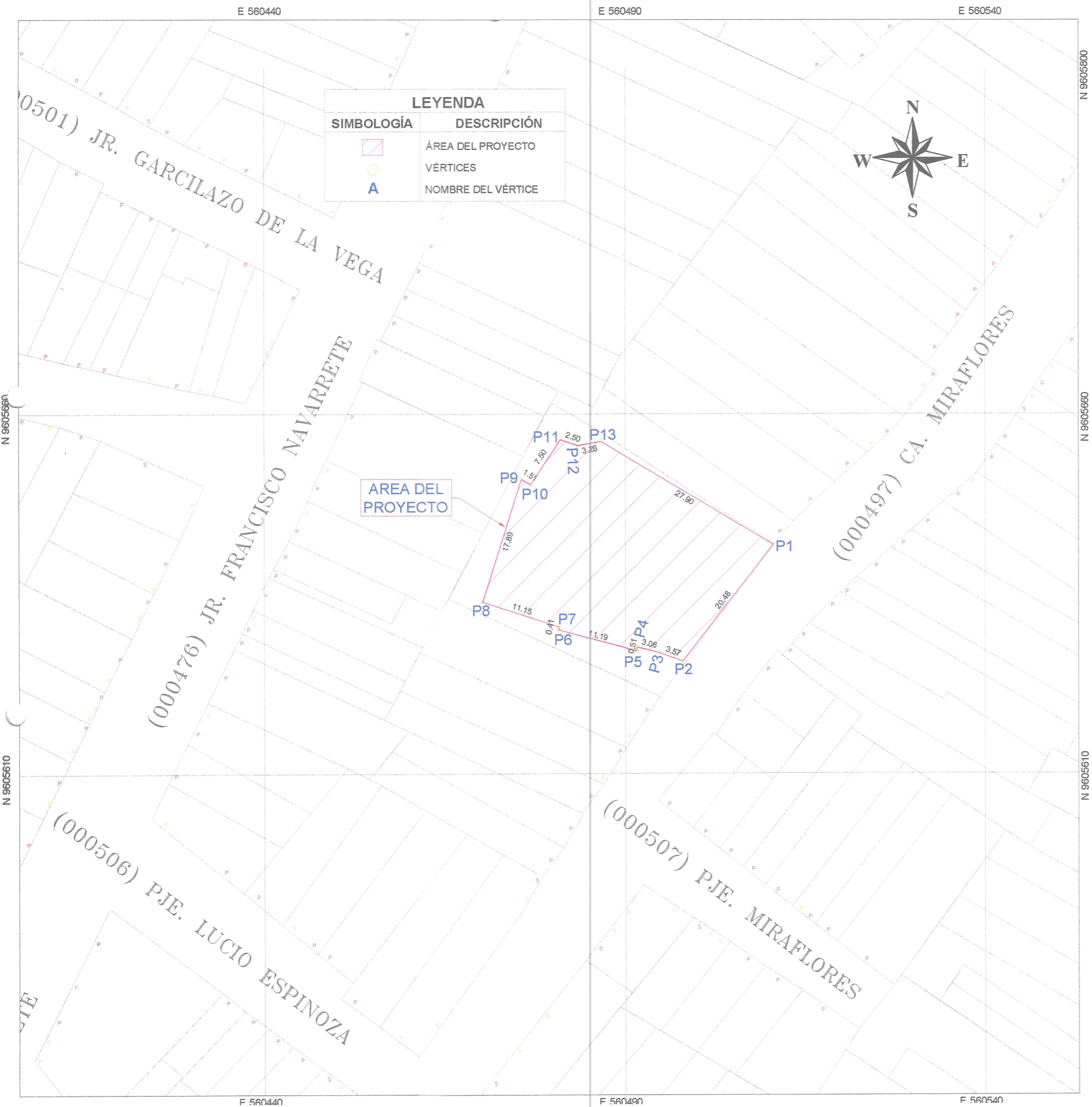

Capítulo

18.2

PROYECTO



LEYENDA	
SIMBOLOGÍA	DESCRIPCIÓN
	ÁREA DEL PROYECTO
	VÉRTICES
A	NOMBRE DEL VÉRTICE

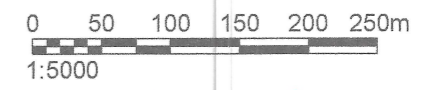
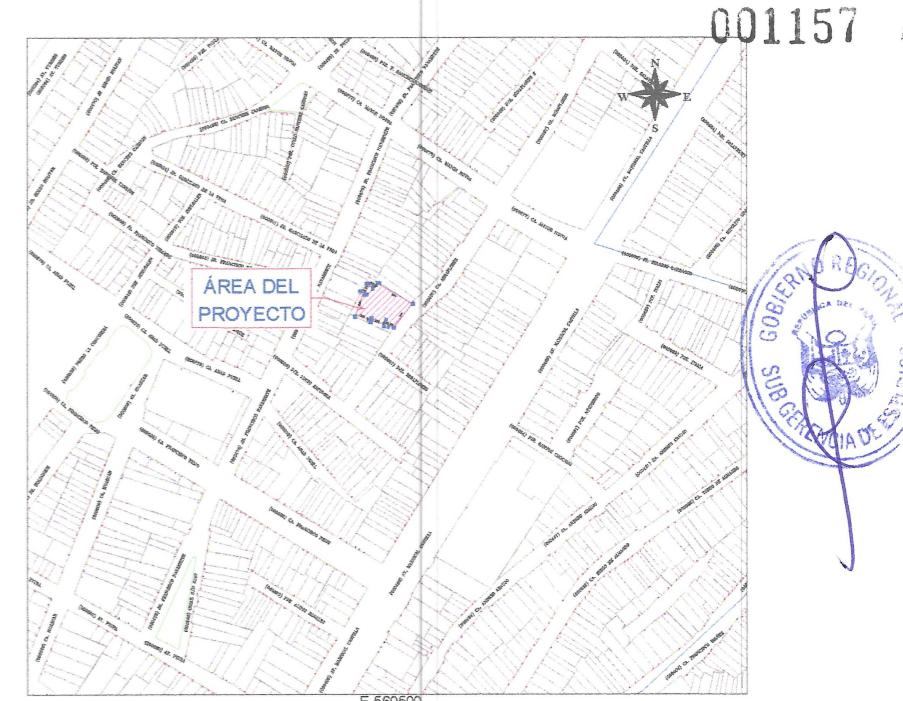

PLANO DE UBICACIÓN

CUADRO DE DATOS TÉCNICOS 1				
VÉRTICE	LADO	DIST. (m)	COORDENADA ESTE (X)	COORDENADA NORTE (Y)
P1	P1 - P2	20.48	560510.546	9605641.805
P2	P2 - P3	3.57	560498.011	9605625.608
P3	P3 - P4	3.06	560494.642	9605626.799
P4	P4 - P5	0.51	560491.678	9605627.573
P5	P5 - P6	11.19	560491.548	9605627.076
P6	P6 - P7	0.41	560480.749	9605629.999
P7	P7 - P8	11.15	560480.833	9605630.404
P8	P8 - P9	17.89	560470.253	9605633.916
P9	P9 - P10	1.51	560475.636	9605650.976
P10	P10 - P11	7.5	560476.921	9605650.176
P11	P11 - P12	2.5	560481.05	9605656.44
P12	P12 - P13	3.28	560483.413	9605655.617
P13	P13 - P1	27.9	560486.643	9605656.202

Área = 757.08m² = 0.07571ha
Perímetro = 110.97 m

Miguel Angel Querevan Medina
 ARQUITECTO
 CAP. 17206

	GOBIERNO REGIONAL TUMBES	
	GOBIERNO REGIONAL GERENCIA REGIONAL DE INFRAESTRUCTURA SUBGERENCIA DE ESTUDIOS Y PROYECTOS	
OBRA:	"MEJORAMIENTO Y AMPLIACION DEL SERVICIO DE EDUCACION PRIMARIA EN I.E. 009 ZOLA DELGADO DE QUINTANA DE CENTRO POBLADO EL RECREO DISTRITO DE TUMBES DE LA PROVINCIA DE TUMBES DEL DEPARTAMENTO DE TUMBES"	
PLANO:	PLANO DE UBICACION	
Datum:	WGS 84	
Cad:		
Topografía:		
Departamento:	TUMBES	
Provincia:	TUMBES	
Distrito:	TUMBES	
Gobernador Regional:	ING. SEGISMUNDO CRUCES ORDINOLA	
Gerencia General:	ECON. WILMER BENITES PORRAS	
VºBº Gerencia Regional de Infraestructura:	ING. JAIRO GUERRERO TRONCOS	
Aprobado sub. Gerencia de Estudios:	ARQ. GLENDA ZAPATA CAYCHO	
Ing. Proyectista:	ING. JAVIER A. CARRASCO VIERA	
Escala:	1/150	
Fecha:	SET. 2025	
Lamina Nº:		TP - 01

