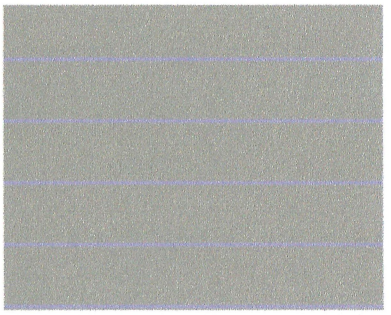

DESARROLLOS

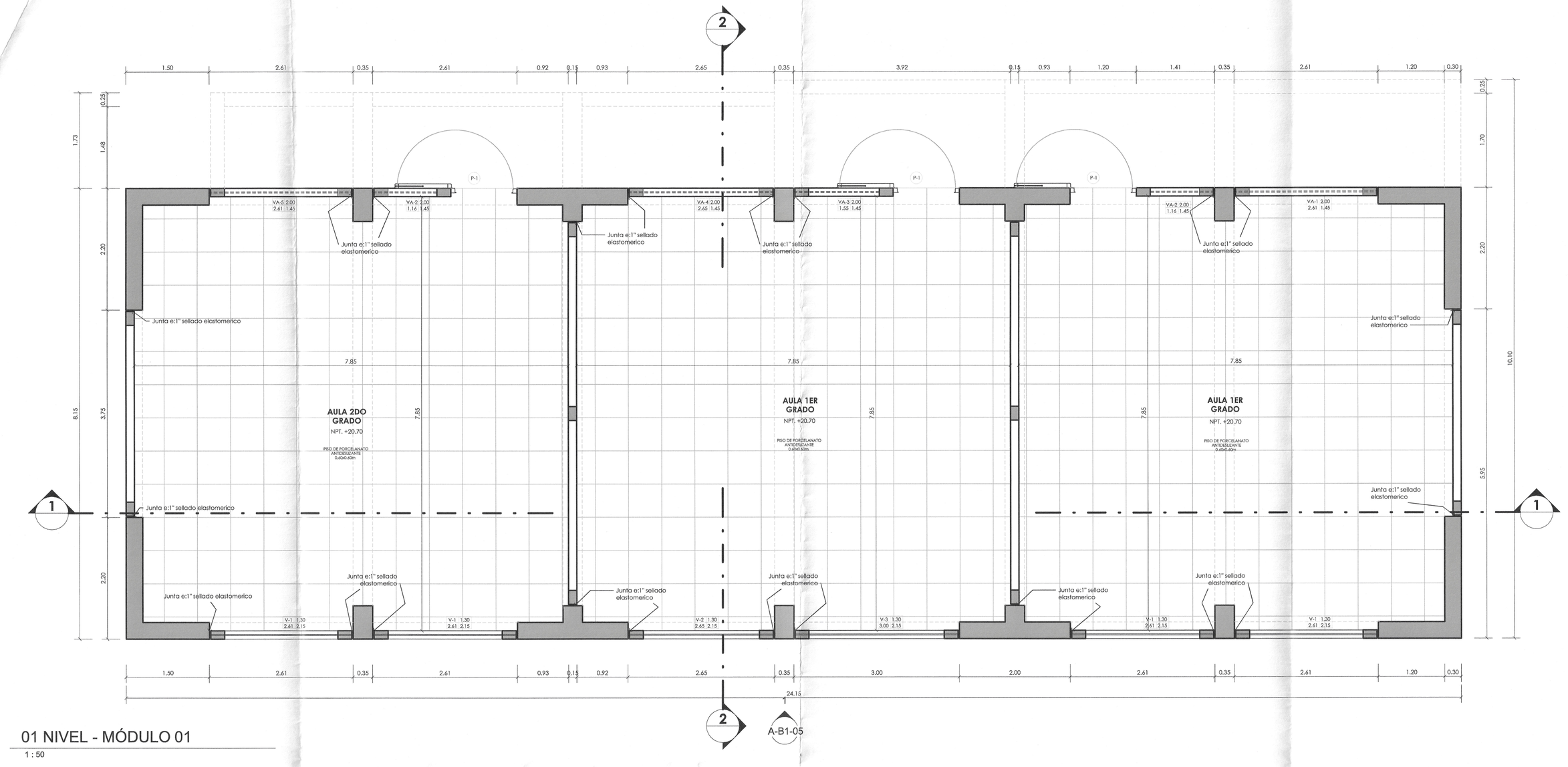

01 NIVEL - MÓDULO 01

1 : 50

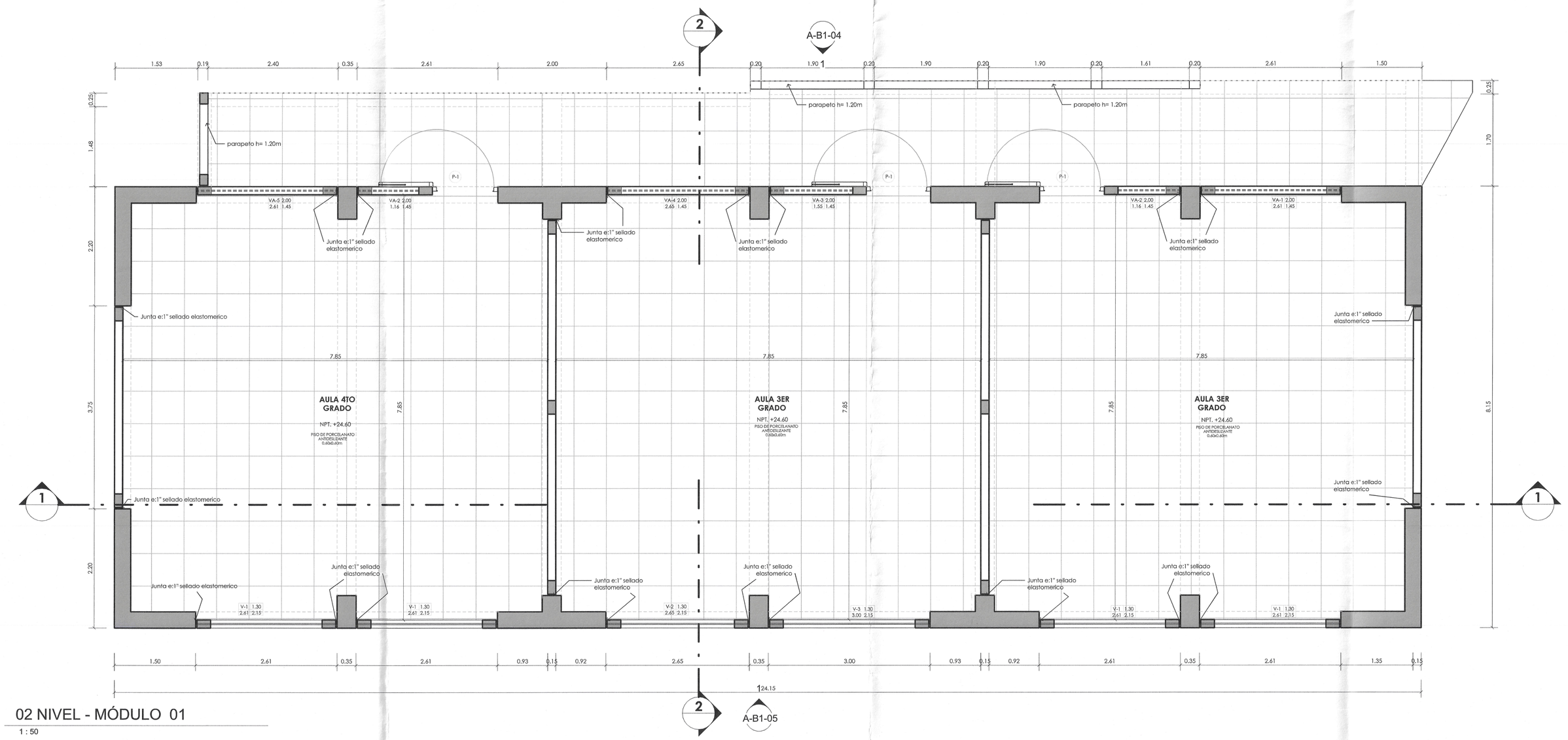

02 NIVEL - MÓDULO 01

1 : 50

001095

Miguel Angel Querevalú Medina
ARQUITECTO
CAP. 17206

GOBIERNO REGIONAL TUMBES

GERENCIA REGIONAL DE INFRAESTRUCTURA SUB GERENCIA DE ESTUDIOS Y PROYECTOS

ESPECIALIDAD: ARQUITECTURA

PROYECTO: MEJORAMIENTO Y AMPLIACION DEL SERVICIO DE EDUCACION PRIMARIA EN I.E. 009 ZOILA DELGADO DE QUINTANA DE CENTRO POBLADO EL RECREO DISTRITO DE TUMBES DE LA PROVINCIA DE TUMBES DEL DEPARTAMENTO DE TUMBES

PROFESIONAL: ARQ. MIGUEL ANGEL QUEREVALU MEDINA

PLANO: MÓDULO 01_Plano Planta - 1er & 2do Nivel

Fecha: SET-2025

Escala: 1 : 50

UBICACION: TUMBES - Provincia de Tumbes - Departamento. de Tumbes

A-B1-01

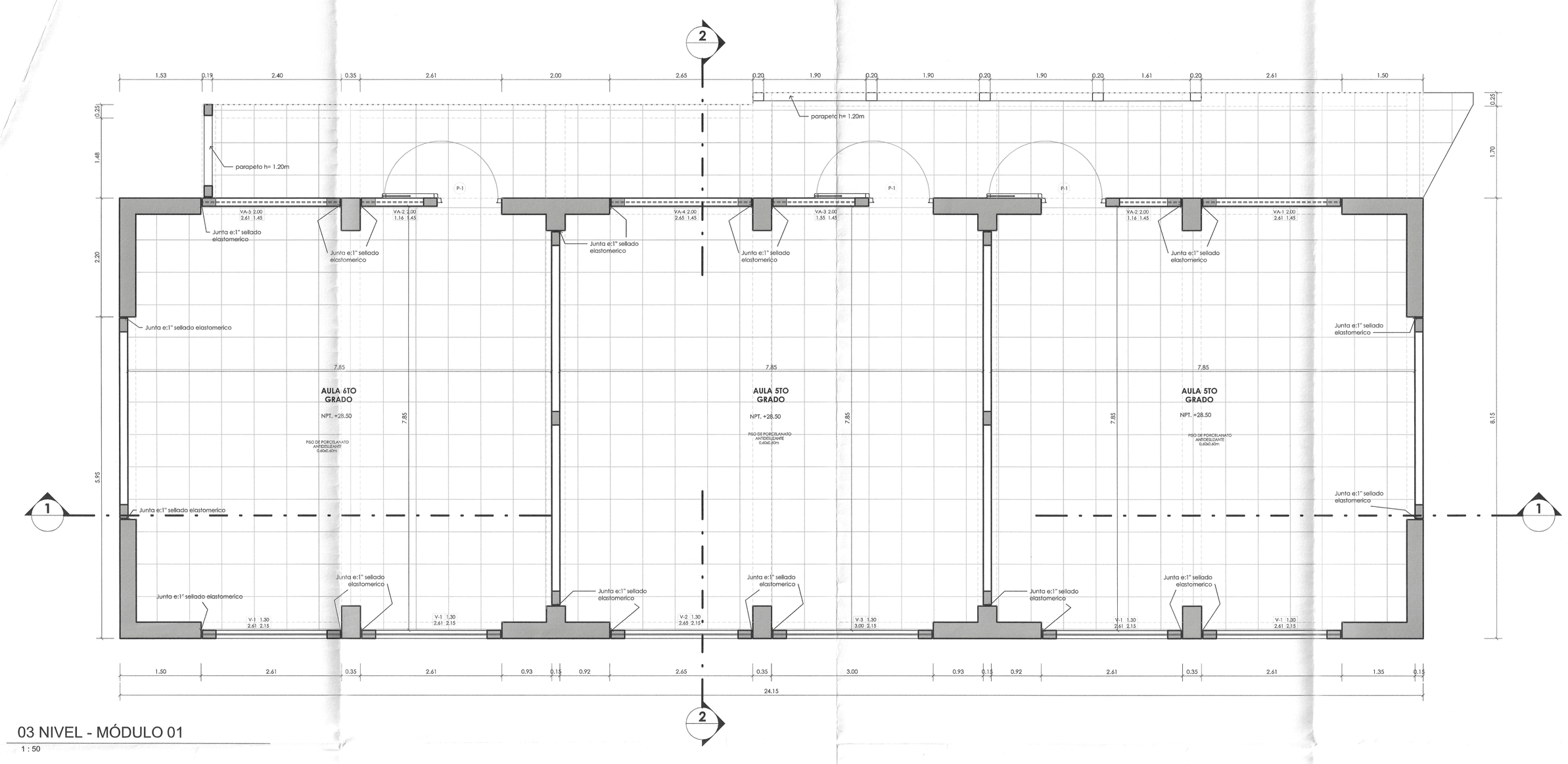

03 NIVEL - MÓDULO 01

1 : 50



04 NIVEL - MÓDULO 01

1 : 50

001094

Miguel Angel Querevalú Medina
ARQUITECTO
CAP. 17206

GOBIERNO REGIONAL TUMBES

GERENCIA REGIONAL DE INFRAESTRUCTURA SUB GERENCIA DE ESTUDIOS Y PROYECTOS

ESPECIALIDAD: ARQUITECTURA

PROYECTO: MEJORAMIENTO Y AMPLIACION DEL SERVICIO DE EDUCACION PRIMARIA EN I.E. 009 ZOILA DELGADO DE QUINTANA DE CENTRO POBLADO EL RECREO DISTRITO DE TUMBES DE LA PROVINCIA DE TUMBES DEL DEPARTAMENTO DE TUMBES

PROFESIONAL: ARQ. MIGUEL ANGEL QUEREVALU MEDINA

PLANO: MÓDULO 01_Plano Planta - 3er & 4to Nivel

Fecha: SET-2025

Escala: 1 : 50

UBICACION: TUMBES - Provincia de Tumbes - Departamento. de Tumbes

A-B1-02



CORTE B1/ A-A

1 : 50

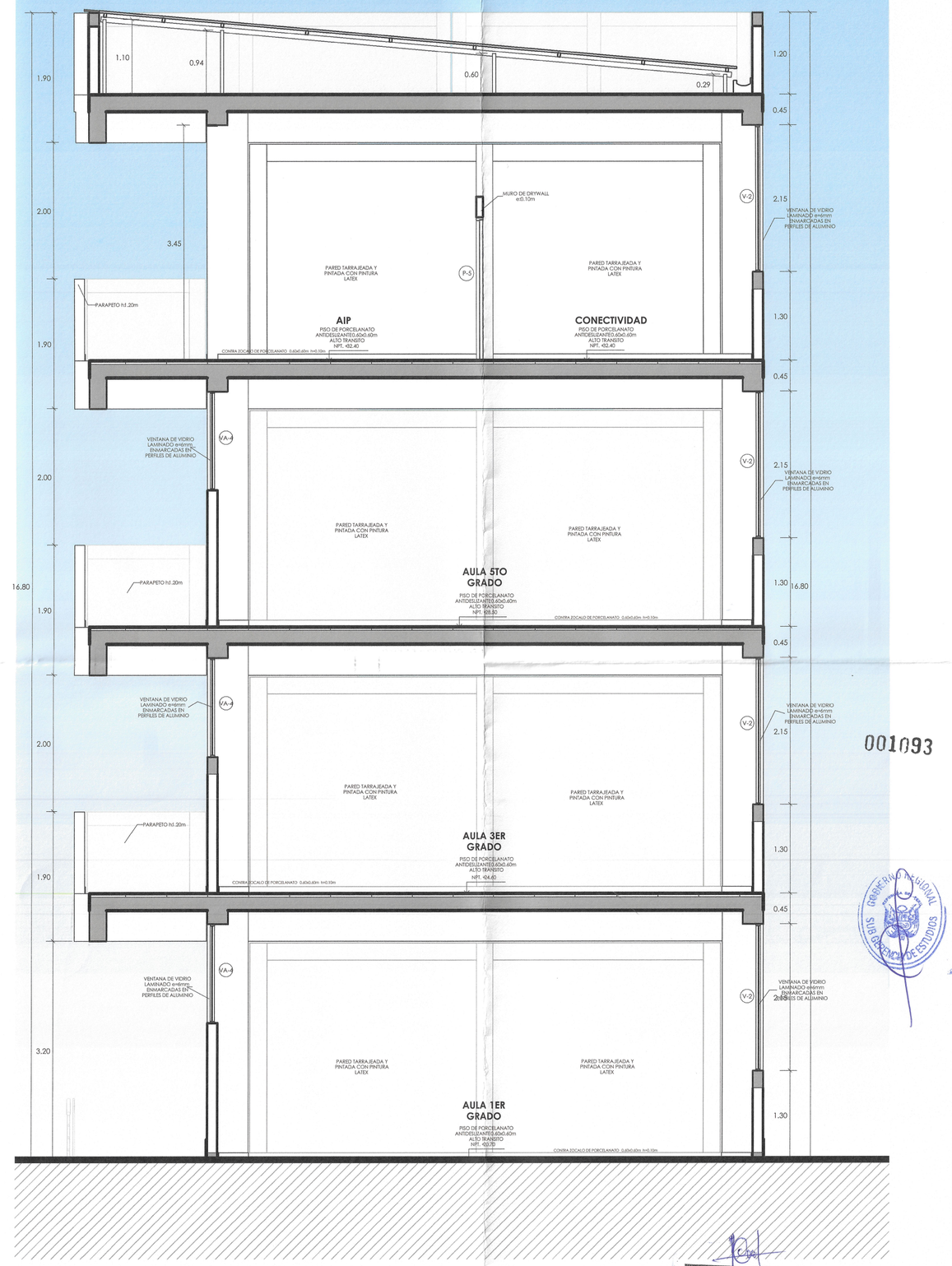

CORTE B1/ B-B

1 : 50

001093

Miguel Angel Querevalú Medina
ARQUITECTO
CAP. 17298

GOBIERNO REGIONAL TUMBES	
GERENCIA REGIONAL DE INFRAESTRUCTURA SUB GERENCIA DE ESTUDIOS Y PROYECTOS	ESPECIALIDAD: ARQUITECTURA
PROYECTO: MEJORAMIENTO Y AMPLIACION DEL SERVICIO DE EDUCACION PRIMARIA EN I.E. 009 ZOILA DELGADO DE QUINTANA DE CENTRO POBLADO EL RECREO DISTRITO DE TUMBES DE LA PROVINCIA DE TUMBES DEL DEPARTAMENTO DE TUMBES	PROFESIONAL: ARQ. MIGUEL ANGEL QUEREVALU MEDINA
PLANO: MÓDULO 01 _Cortes A-A & B-B	Fecha: SET-2025 / Escala: 1 : 50
UBICACION: TUMBES - Provincia de Tumbes - Departamento. de Tumbes	A-B1-03

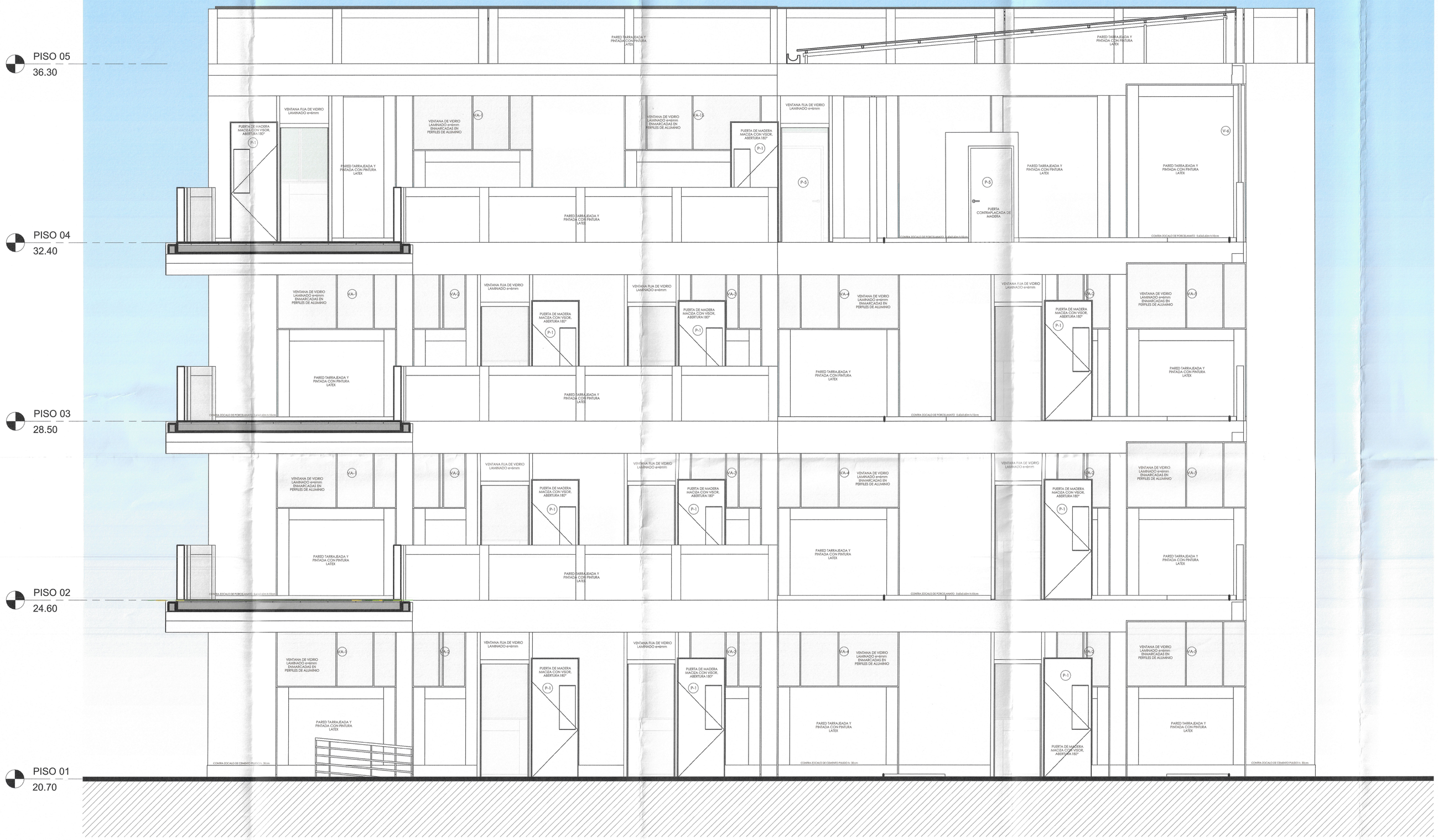

BLOQUE 1 - ELEAVACION 1

1 : 50

001092

Miguel Angel Querevalú Medina
ARQUITECTO
CAP. 17206

GOBIERNO REGIONAL TUMBES	
GERENCIA REGIONAL DE INFRAESTRUCTURA SUB GERENCIA DE ESTUDIOS Y PROYECTOS	ESPECIALIDAD: ARQUITECTURA
PROYECTO: MEJORAMIENTO Y AMPLIACION DEL SERVICIO DE EDUCACION PRIMARIA EN I.E. 009 ZOILA DELGADO DE QUINTANA DE CENTRO POBLADO EL RECREO DISTRITO DE TUMBES DE LA PROVINCIA DE TUMBES DEL DEPARTAMENTO DE TUMBES	PROFESIONAL: ARQ. MIGUEL ANGEL QUEREVALU MEDINA
PLANO: MÓDULO 01 _Elevación 01	Fecha: SET-2025 / Escala: 1 : 50
UBICACION: TUMBES - Provincia de Tumbes - Departamento. de Tumbes	A-B1-04



BLOQUE 1 - ELEVACION 2

1 : 50

001091

GOBIERNO REGIONAL TUMBES
DIRECCION REGIONAL DE ESTUDIOS

Miguel Angel Querevalu Medina
ARQUITECTO
CAP. 17206

GOBIERNO REGIONAL TUMBES	
GERENCIA REGIONAL DE INFRAESTRUCTURA SUB GERENCIA DE ESTUDIOS Y PROYECTOS	ESPECIALIDAD: ARQUITECTURA
PROYECTO: MEJORAMIENTO Y AMPLIACION DEL SERVICIO DE EDUCACION PRIMARIA EN I.E. 009 ZOILA DELGADO DE QUINTANA DE CENTRO POBLADO EL RECREO DISTRITO DE TUMBES DE LA PROVINCIA DE TUMBES DEL DEPARTAMENTO DE TUMBES	PROFESIONAL: ARQ. MIGUEL ANGEL QUEREVALU MEDINA
PLANO: MÓDULO 01 _Elevación 02	Fecha: SET-2025 / Escala: 1 : 50
UBICACION: TUMBES - Provincia de Tumbes - Departamento. de Tumbes	A-B1-05

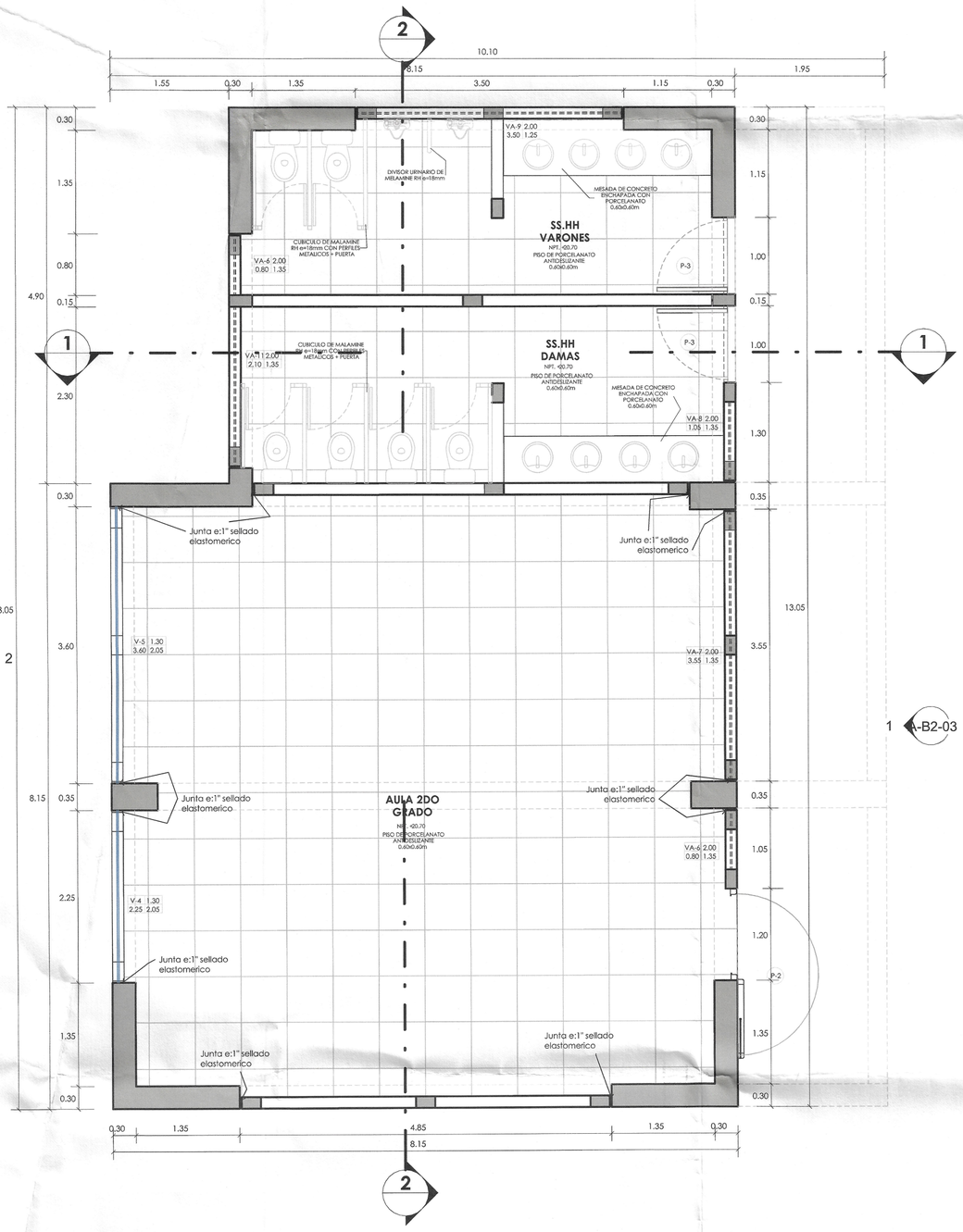

01 NIVEL - BLOQUE 2

1 : 50

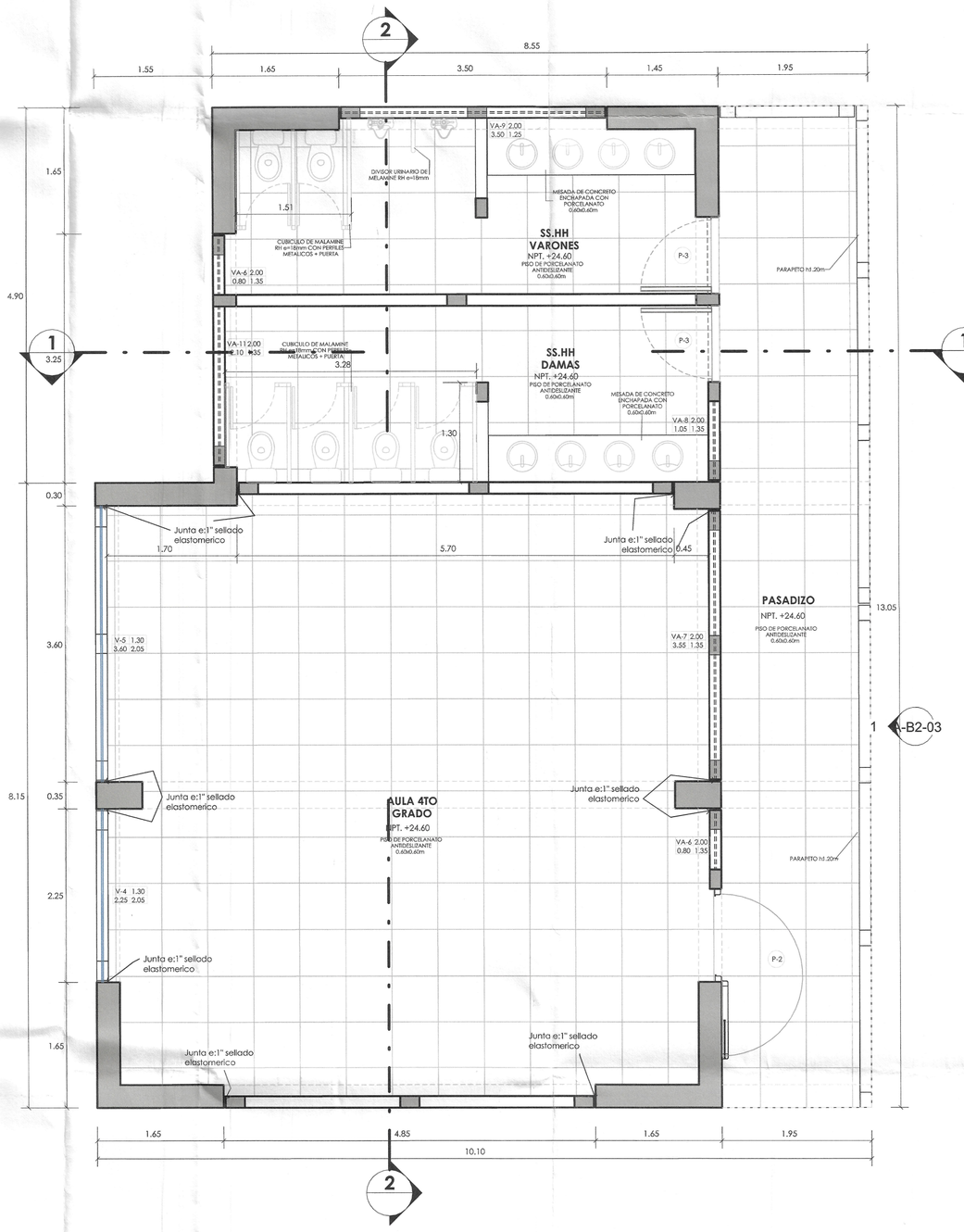

02 NIVEL - BLOQUE 2

1 : 50

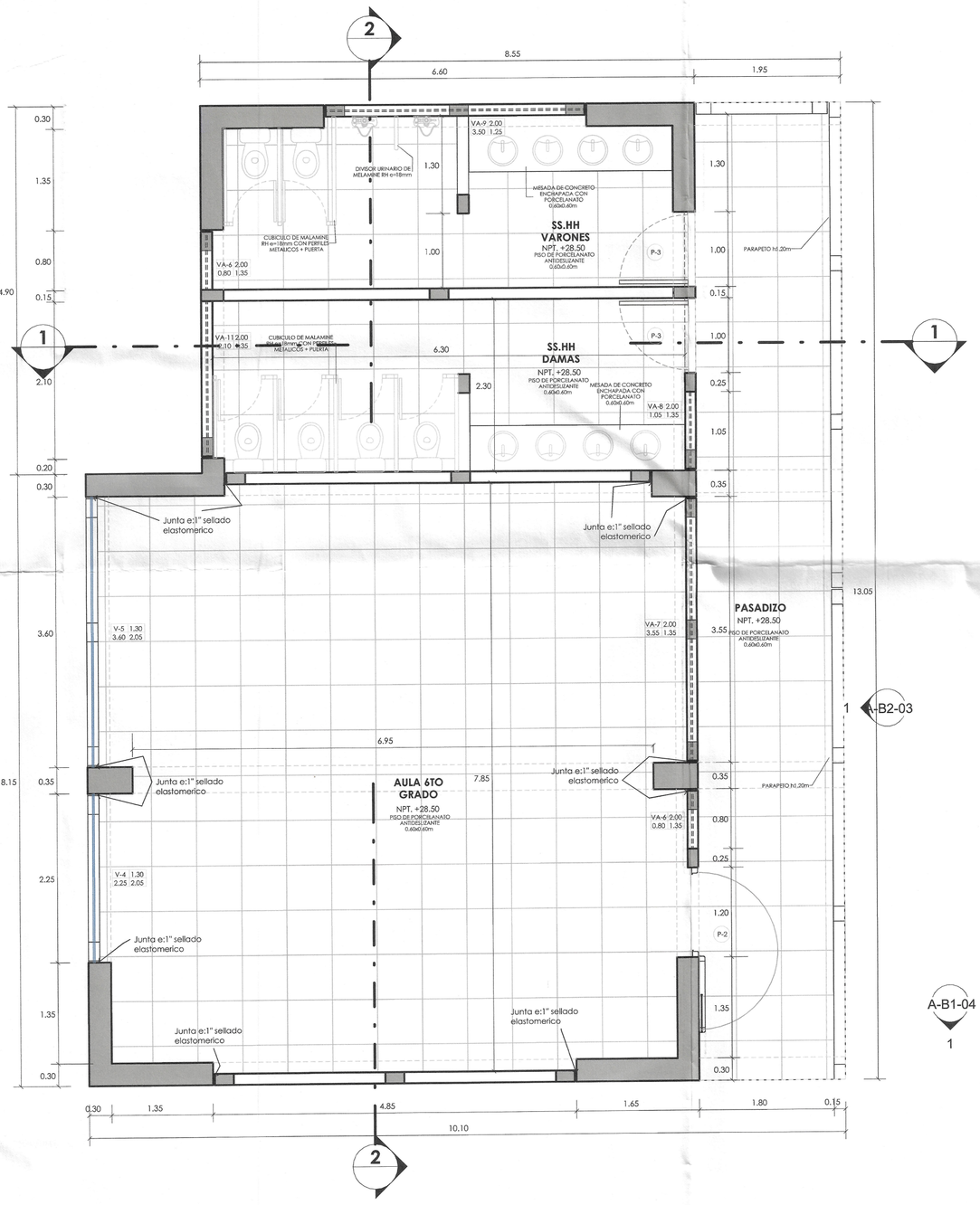

03 NIVEL - BLOQUE 2

1 : 50

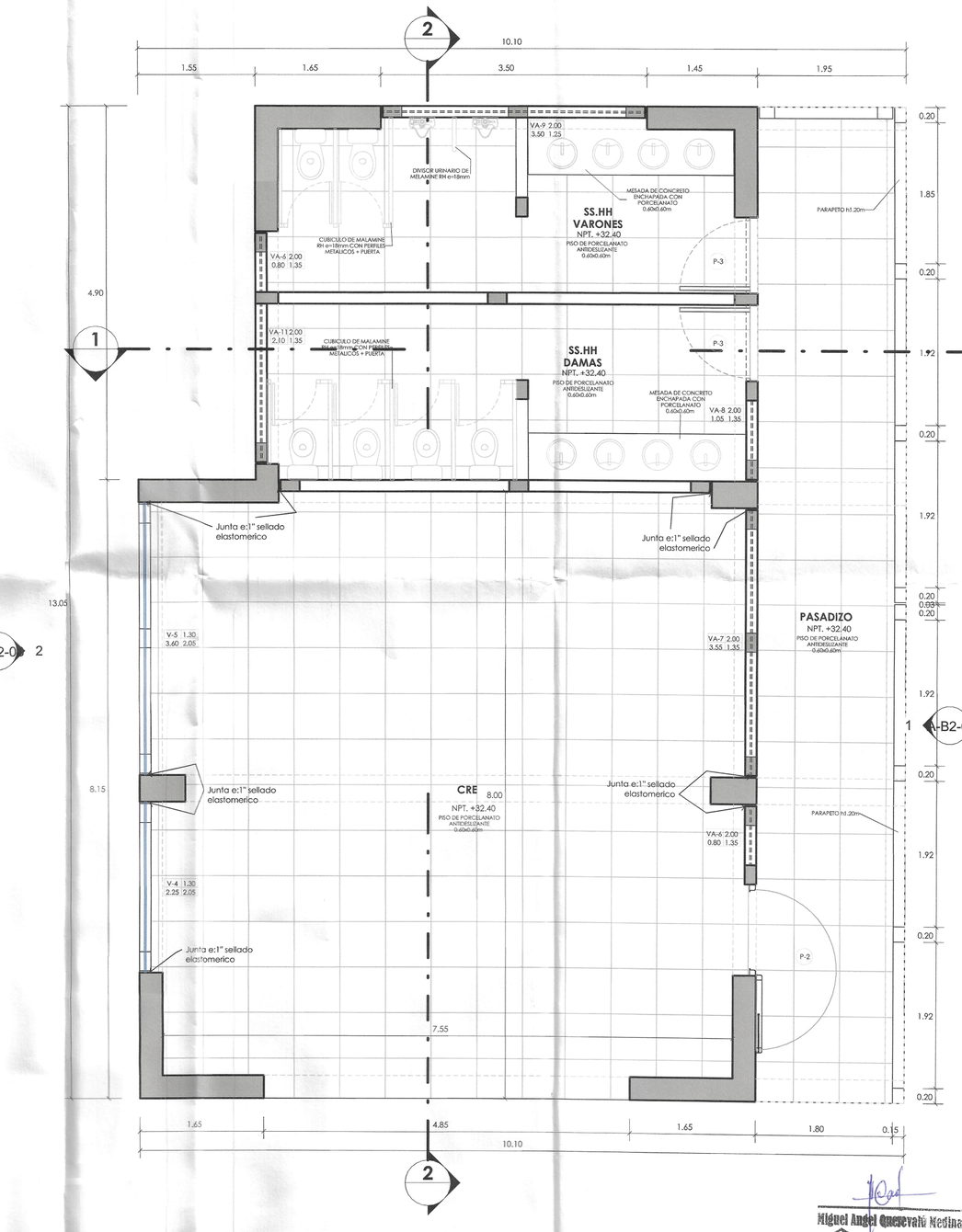

04 NIVEL - BLOQUE 2

1 : 50

Miguel Angel Querevalu Medina
ARQUITECTO
CAP. 17206

GOBIERNO REGIONAL TUMBES		
GERENCIA REGIONAL DE INFRAESTRUCTURA SUB GERENCIA DE ESTUDIOS Y PROYECTOS		ESPECIALIDAD: ARQUITECTURA
PROYECTO: MEJORAMIENTO Y AMPLIACION DEL SERVICIO DE EDUCACION PRIMARIA EN I.E. 009 ZOILA DELGADO DE QUINTANA DE CENTRO POBLADO EL RECREO DISTRITO DE TUMBES DE LA PROVINCIA DE TUMBES DEL DEPARTAMENTO DE TUMBES		PROFESIONAL: ARQ. MIGUEL ANGEL QUEREVALU MEDINA
PLANO: MÓDULO 02_Plano Planta - 1,2,3 & 4 Nivel	Fecha: SET-2025	Escala: 1 : 50
UBICACION: TUMBES - Provincia de Tumbes - Departamento. de Tumbes		A-B2-01

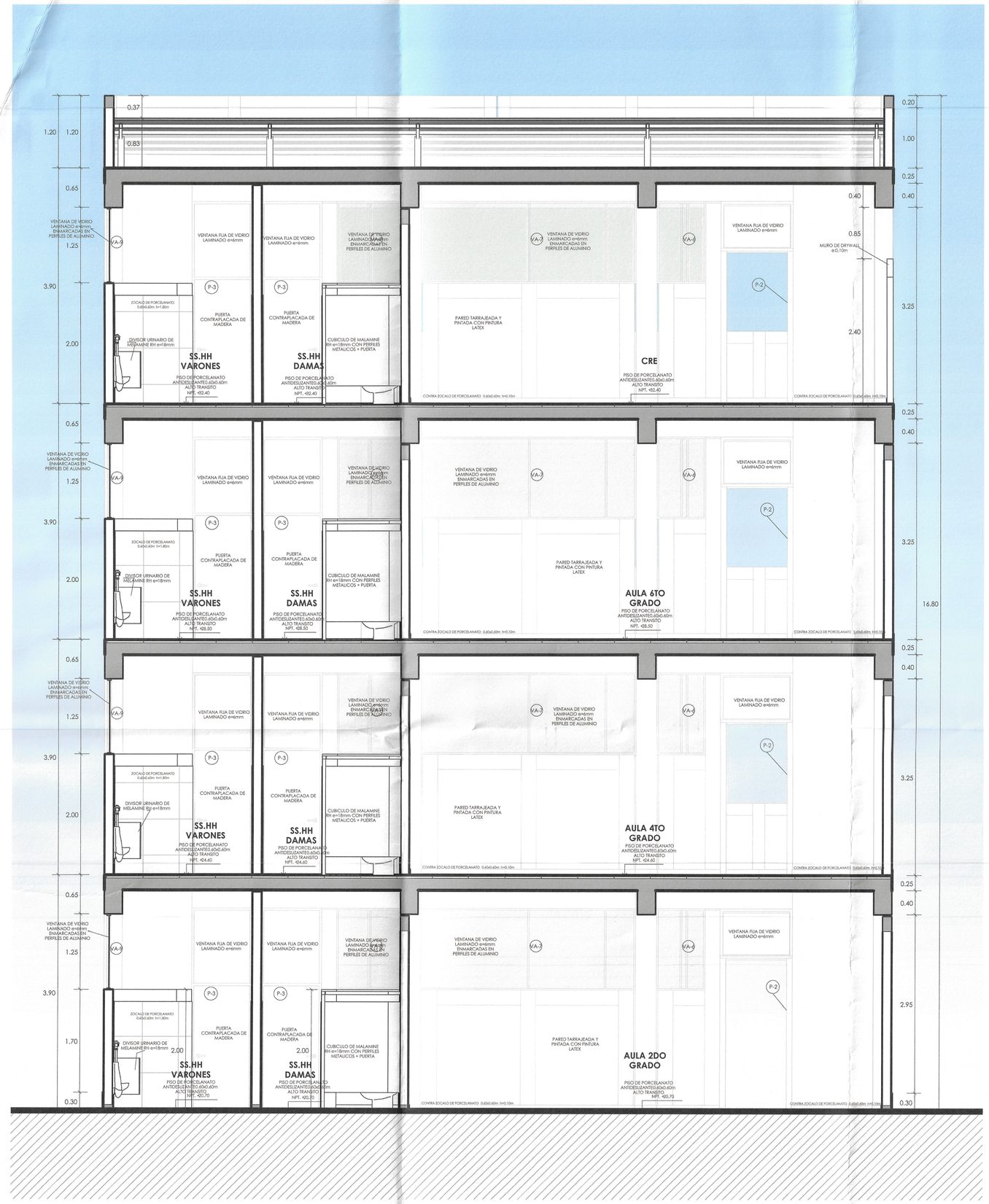

CORTE B2/ B-B

1 : 50

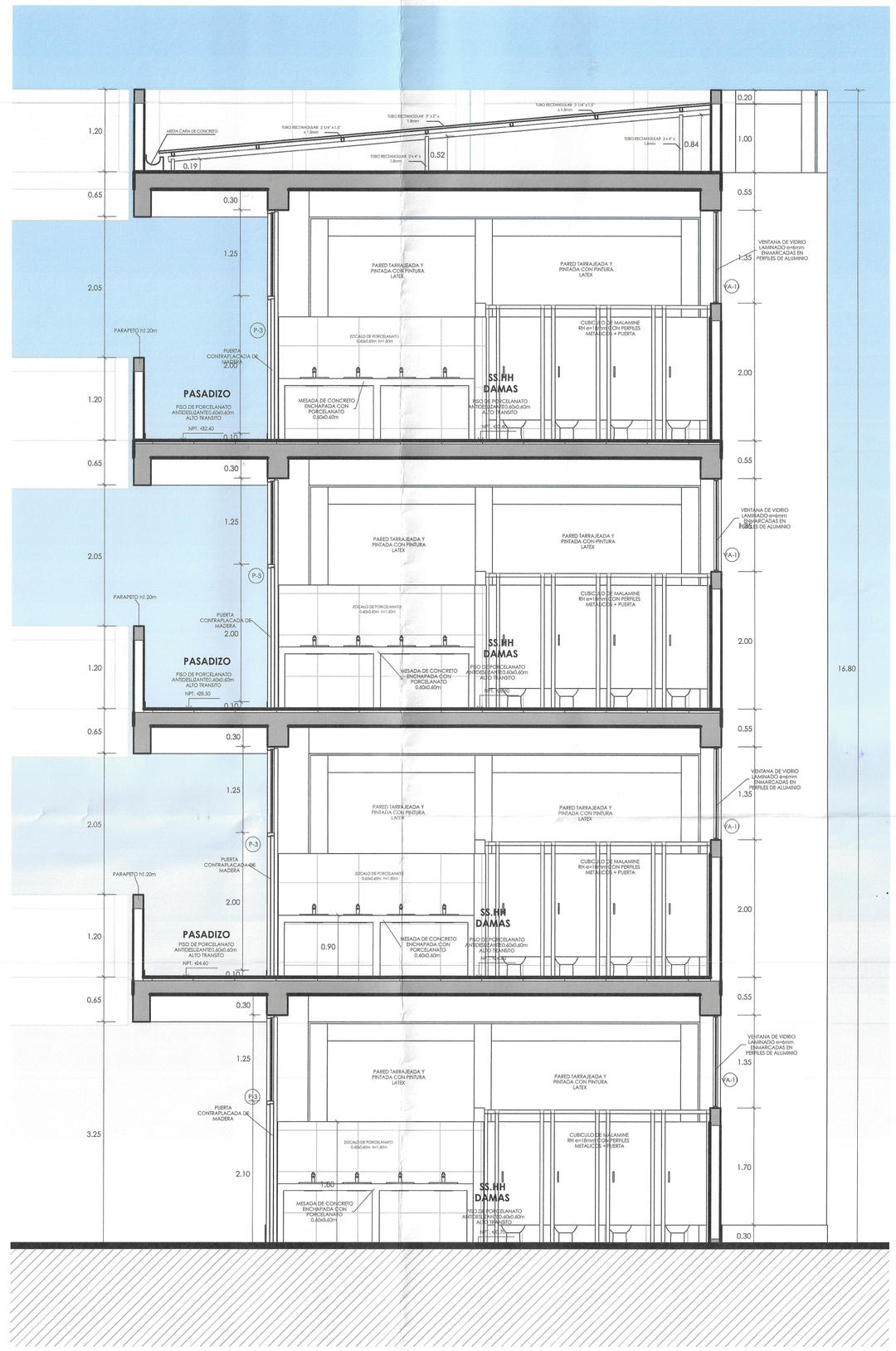

CORTE B2/ A-A

1 : 50

001089

Miguel Angel Querevalú Medina
ARQUITECTO
CAP. 17206

GOBIERNO REGIONAL TUMBES	
GERENCIA REGIONAL DE INFRAESTRUCTURA SUB GERENCIA DE ESTUDIOS Y PROYECTOS	ESPECIALIDAD: ARQUITECTURA
PROYECTO: MEJORAMIENTO Y AMPLIACION DEL SERVICIO DE EDUCACION PRIMARIA EN I.E. 009 ZOILA DELGADO DE QUINTANA DE CENTRO POBLADO EL RECREO DISTRITO DE TUMBES DE LA PROVINCIA DE TUMBES DEL DEPARTAMENTO DE TUMBES	PROFESIONAL: ARQ. MIGUEL ANGEL QUEREVALU MEDINA
PLANO: MÓDULO 02 _Cortes A-A & B-B	Fecha: SET-2025 / Escala: 1 : 50
UBICACION: TUMBES - Provincia de Tumbes - Departamento. de Tumbes	A-B2-02

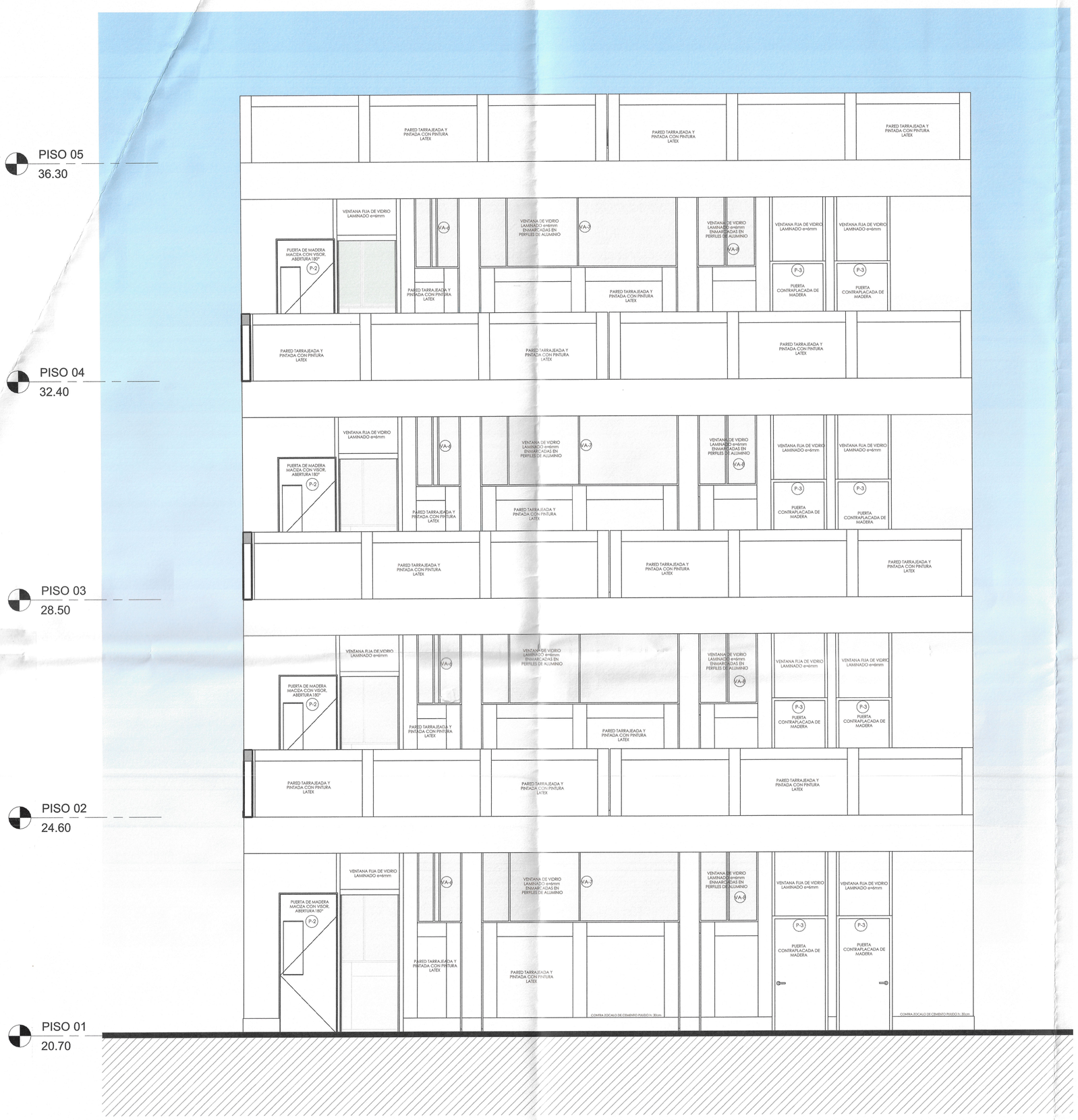

BLOQUE 2 - ELEVACION 1

1 : 50



BLOQUE 2 - ELEVACION 2

1 : 50

001088

GOBIERNO REGIONAL TUMBES SUB GERENCIA DE ESTUDIOS

Miguel Angel Querevalu Medina
ARQUITECTO
CAP. 17206

GOBIERNO REGIONAL TUMBES

GERENCIA REGIONAL DE INFRAESTRUCTURA SUB GERENCIA DE ESTUDIOS Y PROYECTOS

ESPECIALIDAD: ARQUITECTURA

PROYECTO: MEJORAMIENTO Y AMPLIACION DEL SERVICIO DE EDUCACION PRIMARIA EN I.E. 009 ZOILA DELGADO DE QUINTANA DE CENTRO POBLADO EL RECREO DISTRITO DE TUMBES DE LA PROVINCIA DE TUMBES DEL DEPARTAMENTO DE TUMBES

PROFESIONAL: ARQ. MIGUEL ANGEL QUEREVALU MEDINA

PLANO: MÓDULO 02_Elevaciones 01 & 02

Fecha: SET-2025

Escala: 1 : 50

UBICACION: TUMBES - Provincia de Tumbes - Departamento. de Tumbes

A-B2-03

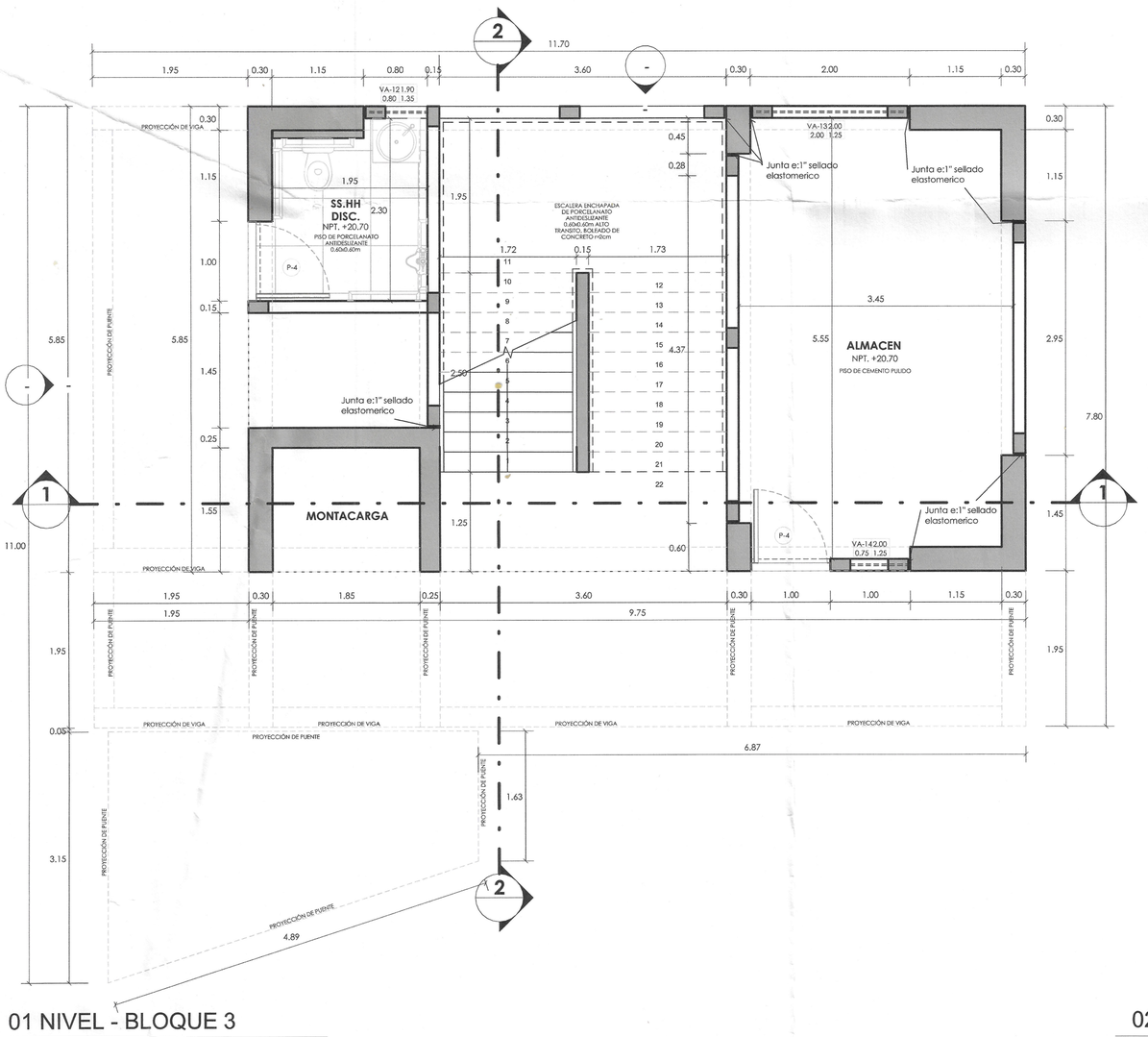

01 NIVEL - BLOQUE 3

1 : 50

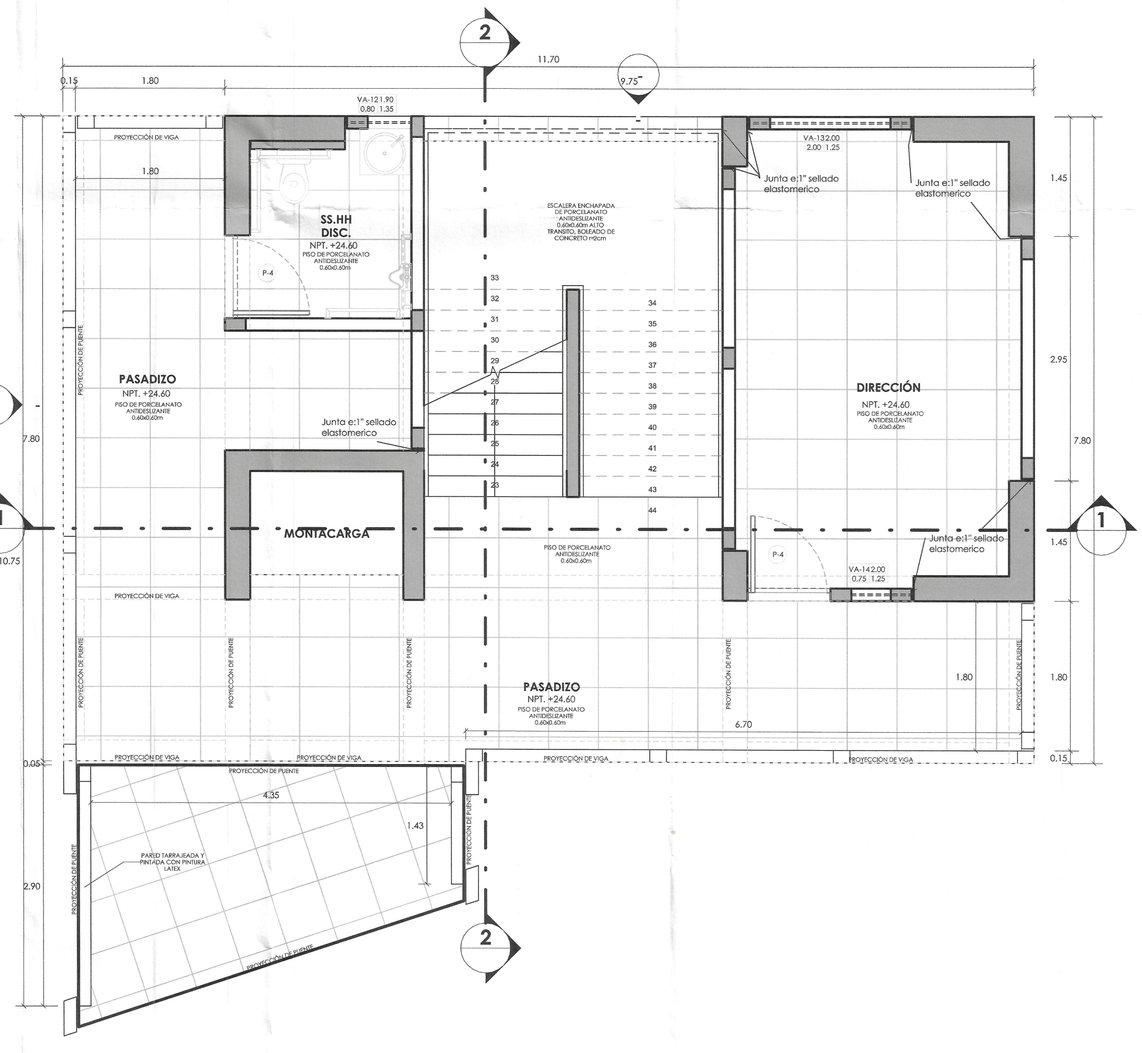

02 NIVEL - BLOQUE 3

1 : 50

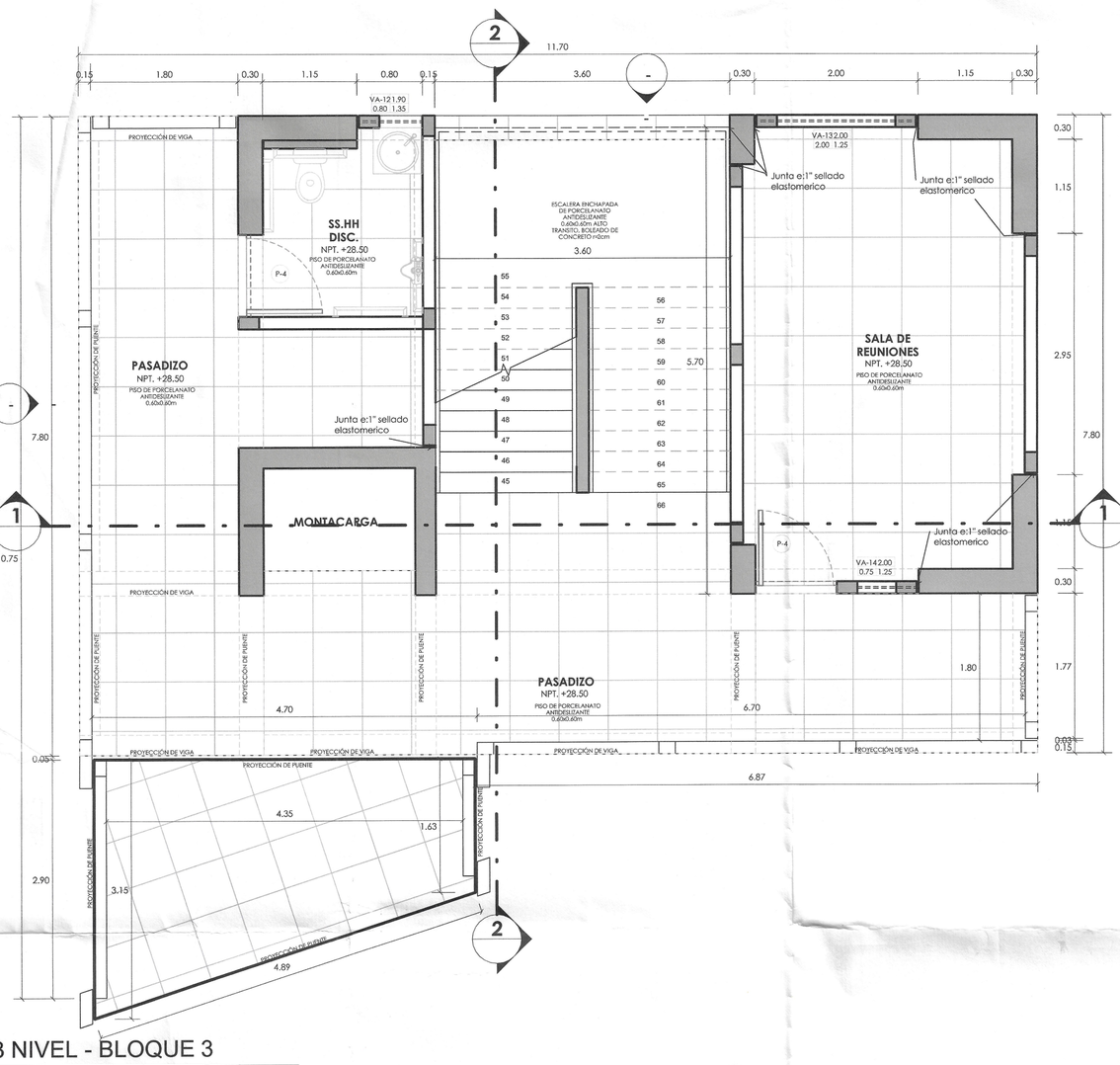

03 NIVEL - BLOQUE 3

1 : 50

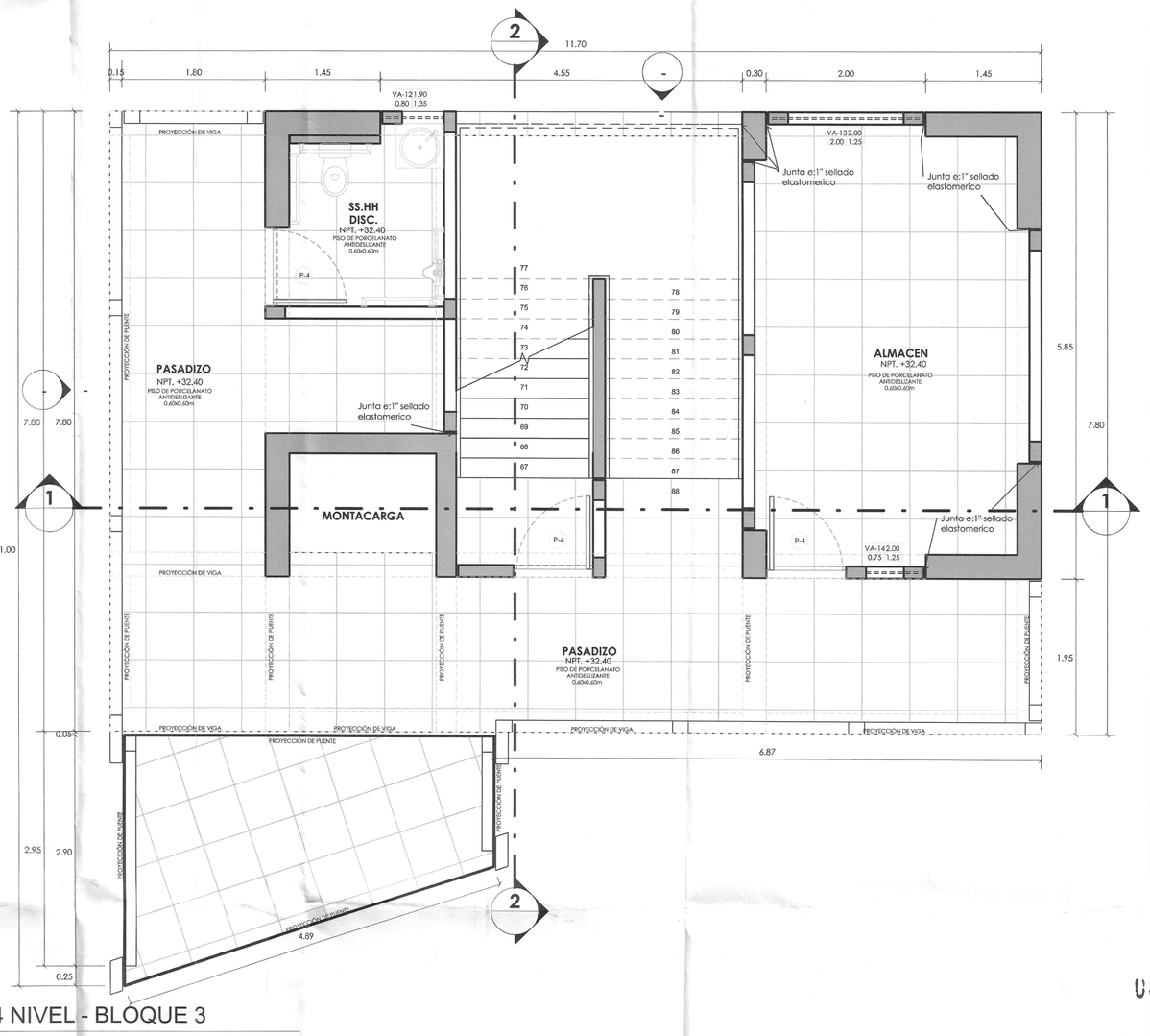

04 NIVEL - BLOQUE 3

1 : 50

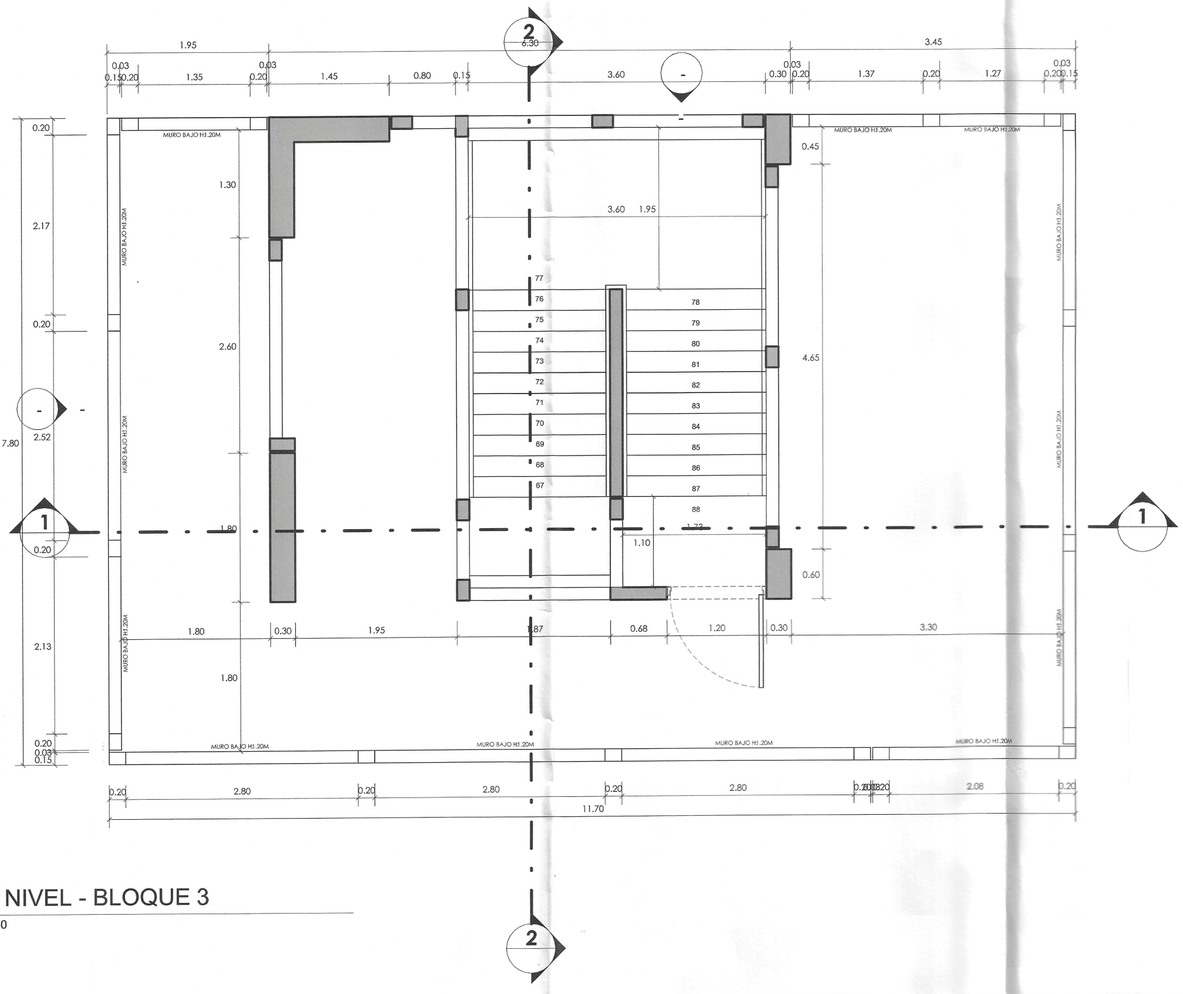

05 NIVEL - BLOQUE 3

1 : 50

Miguel Angel Querevalú Medina
ARQUITECTO
CAP. 17206

GOBIERNO REGIONAL TUMBES	
GERENCIA REGIONAL DE INFRAESTRUCTURA SUB GERENCIA DE ESTUDIOS Y PROYECTOS	ESPECIALIDAD: ARQUITECTURA
PROYECTO: MEJORAMIENTO Y AMPLIACION DEL SERVICIO DE EDUCACION PRIMARIA EN I.E. 009 ZOILA DELGADO DE QUINTANA DE CENTRO POBLADO EL RECREO DISTRITO DE TUMBES DE LA PROVINCIA DE TUMBES DEL DEPARTAMENTO DE TUMBES	PROFESIONAL: ARQ. MIGUEL ANGEL QUEREVALU MEDINA
PLANO: MÓDULO 03_Plano Planta - 1,2,3,4 & 5 Nivel	Fecha: SET-2025 / Escala: 1 : 50
UBICACION: TUMBES - Provincia de Tumbes - Departamento. de Tumbes	A-B3-01

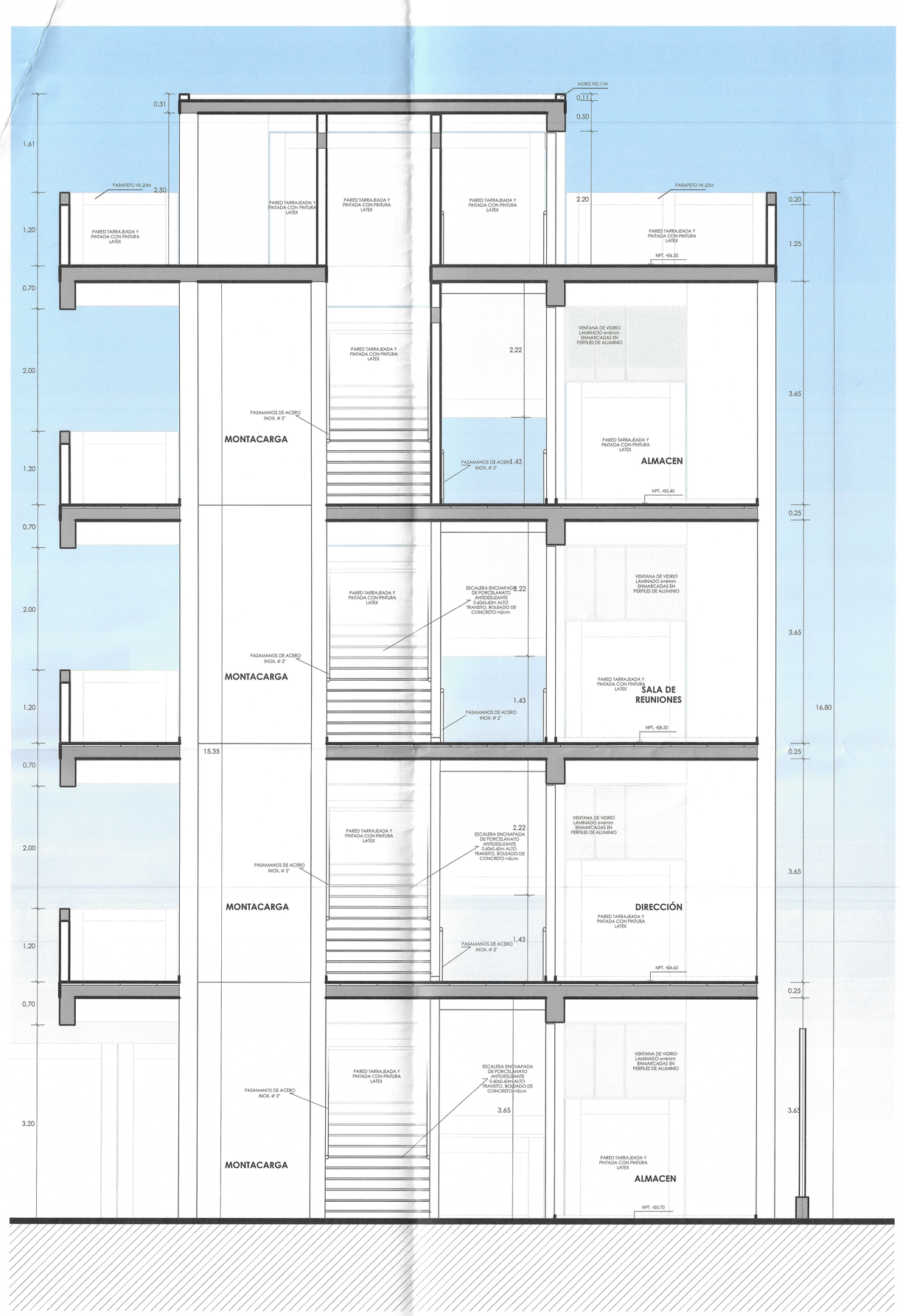

CORTE B3/ A-A

1 : 50

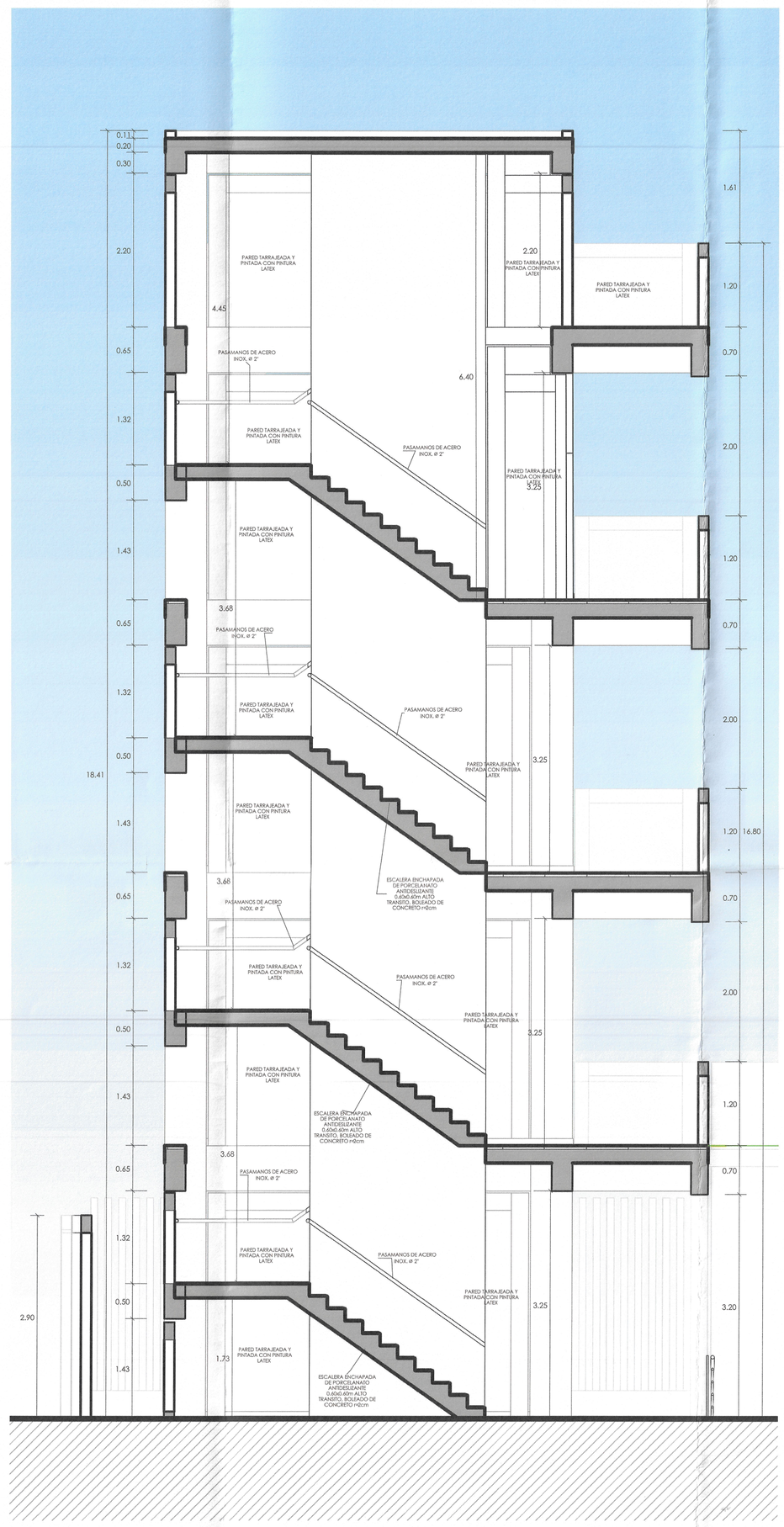

CORTE B3/ B-B

1 : 50

001086

GOBIERNO REGIONAL SUB GERENCIA DE ESTUDIOS

Miguel Angel Querevalú Medina
ARQUITECTO
CAP. 17206

GOBIERNO REGIONAL TUMBES

GERENCIA REGIONAL DE INFRAESTRUCTURA SUB GERENCIA DE ESTUDIOS Y PROYECTOS

ESPECIALIDAD: ARQUITECTURA

PROYECTO: MEJORAMIENTO Y AMPLIACION DEL SERVICIO DE EDUCACION PRIMARIA EN I.E. 009 ZOILA DELGADO DE QUINTANA DE CENTRO POBLADO EL RECREO DISTRITO DE TUMBES DE LA PROVINCIA DE TUMBES DEL DEPARTAMENTO DE TUMBES

PROFESIONAL: ARQ. MIGUEL ANGEL QUEREVALU MEDINA

PLANO: MÓDULO 03_Cortes A-A & B-B

Fecha: SET-2025

Escala: 1 : 50

UBICACION: TUMBES - Provincia de Tumbes - Departamento. de Tumbes

A-B3-02



BLOQUE 3 - ELEVACION 1

1 : 50

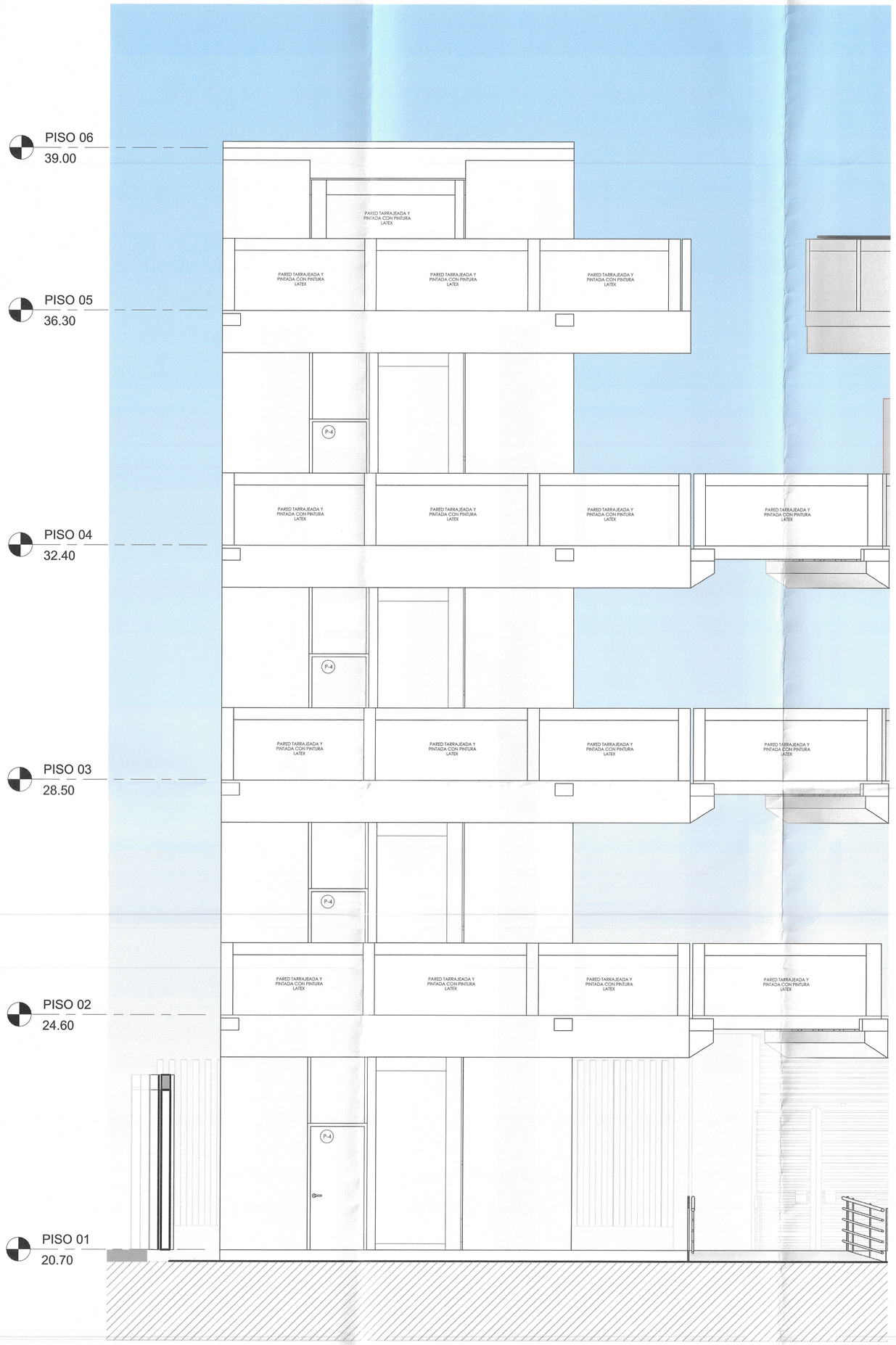

BLOQUE 3 - ELEVACION 2

1 : 50

001085

Miguel Angel Querevalú Medina
ARQUITECTO
CAP. 17206

GOBIERNO REGIONAL TUMBES

GERENCIA REGIONAL DE INFRAESTRUCTURA SUB GERENCIA DE ESTUDIOS Y PROYECTOS

ESPECIALIDAD: ARQUITECTURA

PROYECTO: MEJORAMIENTO Y AMPLIACION DEL SERVICIO DE EDUCACION PRIMARIA EN I.E. 009 ZOILA DELGADO DE QUINTANA DE CENTRO POBLADO EL RECREO DISTRITO DE TUMBES DE LA PROVINCIA DE TUMBES DEL DEPARTAMENTO DE TUMBES

PROFESIONAL: ARQ. MIGUEL ANGEL QUEREVALU MEDINA

PLANO: MÓDULO 03_Elevaciones 01 & 02

Fecha: SET-2025

Escala: 1 : 50

UBICACION: TUMBES - Provincia de Tumbes - Departamento. de Tumbes

A-B3-03

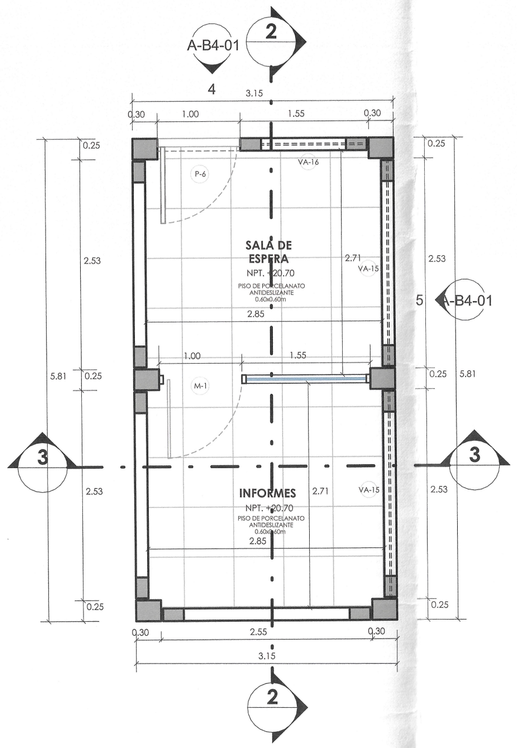

01 NIVEL - BLOQUE 04

1 : 50

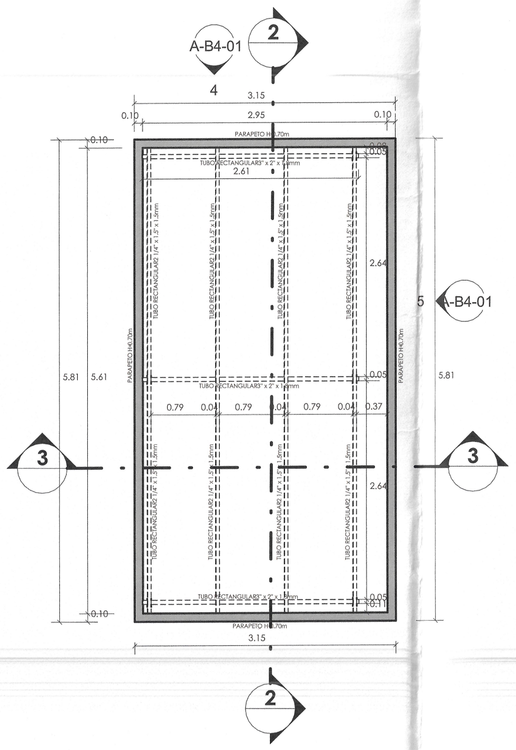

NIVEL TECHO - BLOQUE 04

1 : 50



CORTE B4/ A-A

1 : 50

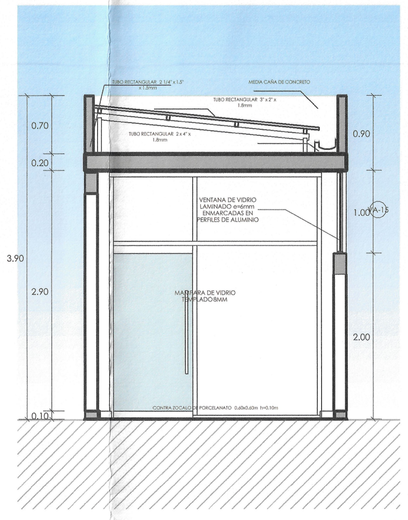

CORTE B4/ B-B

1 : 50

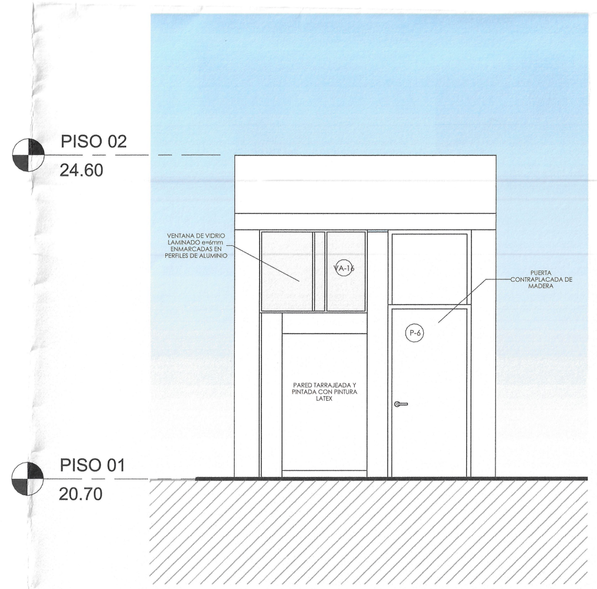

BLOQUE 4 - ELEVACION 1

1 : 50



BLOQUE 4 - ELEVACION 2

1 : 50

001084

GOBIERNO REGIONAL SUB GERENCIA DE ESTUDIOS

Miguel Angel Querevalú Medina
ARQUITECTO
CAP. 17206

GOBIERNO REGIONAL TUMBES	
GERENCIA REGIONAL DE INFRAESTRUCTURA SUB GERENCIA DE ESTUDIOS Y PROYECTOS	ESPECIALIDAD: ARQUITECTURA
PROYECTO: MEJORAMIENTO Y AMPLIACION DEL SERVICIO DE EDUCACION PRIMARIA EN I.E. 009 ZOILA DELGADO DE QUINTANA DE CENTRO POBLADO EL RECREO DISTRITO DE TUMBES DE LA PROVINCIA DE TUMBES DEL DEPARTAMENTO DE TUMBES	PROFESIONAL: ARQ. MIGUEL ANGEL QUEREVALU MEDINA
PLANO: MÓDULO 04_Planos Planta, Cortes & Elevaciones	Fecha: SET-2025 / Escala: 1 : 50
UBICACION: TUMBES - Provincia de Tumbes - Departamento. de Tumbes	A-B4-01

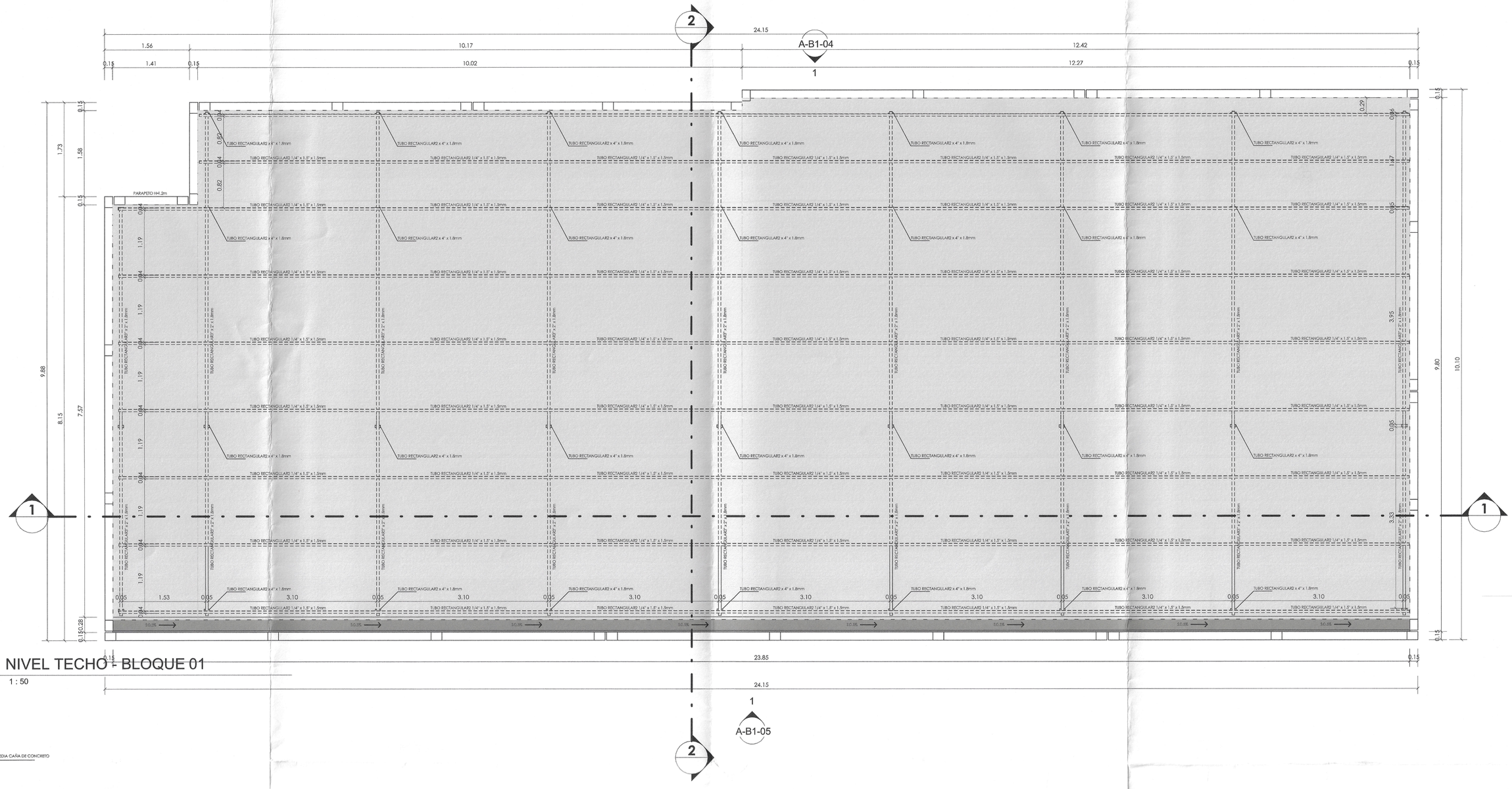
2
A-B1-04
1
24.15
1.56
10.17
12.42
0.15
1.41
0.15
10.02
0.15
12.27
0.15
1.73
1.58
0.15
9.88
8.15
7.57
0.15
0.10
0.40
0.25
0.84
0.82
0.84
1.19
0.84
1.19
0.84
1.19