



Capítulo

18.2.3

ARQUITECTURA



001102

GENERALES

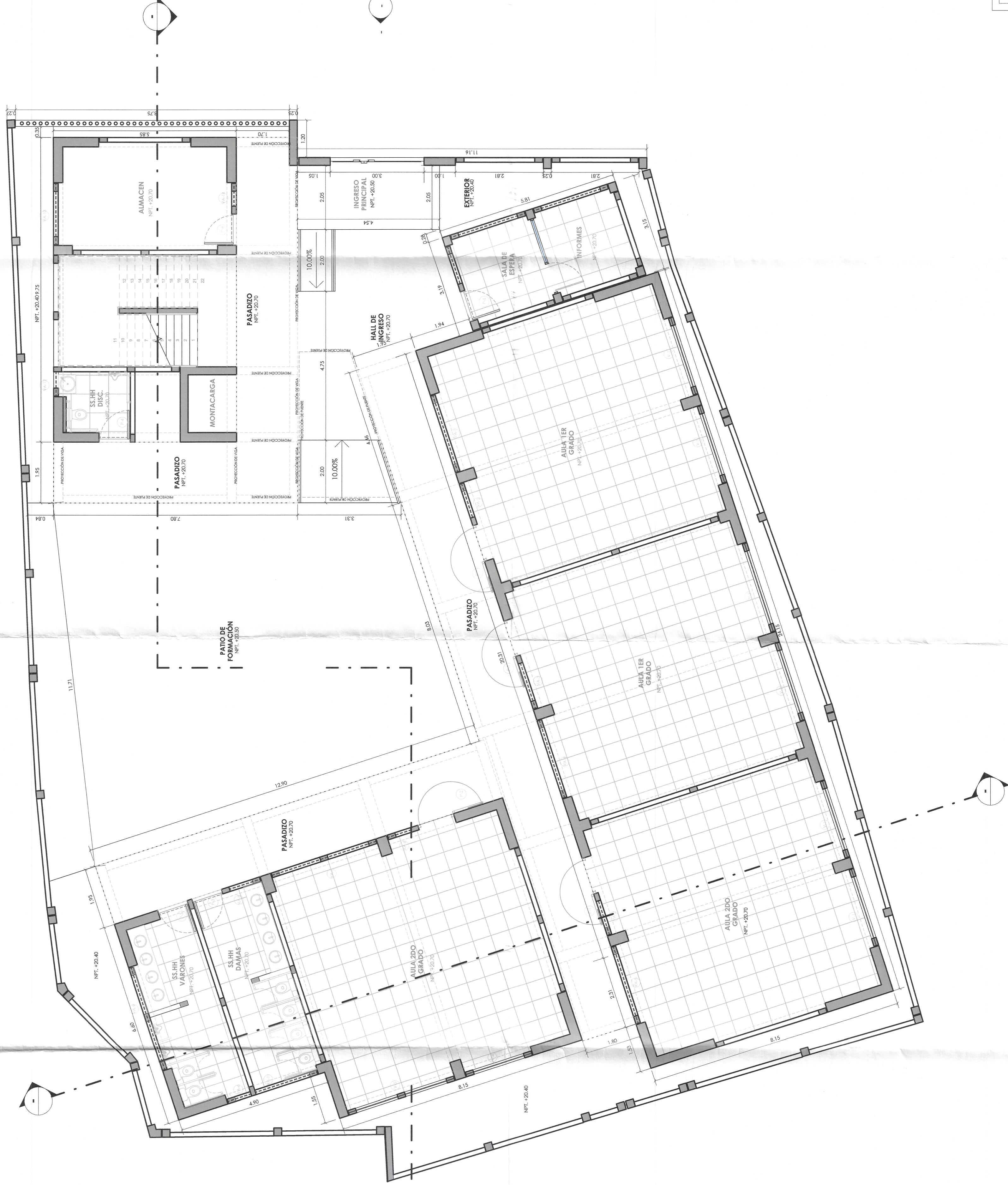
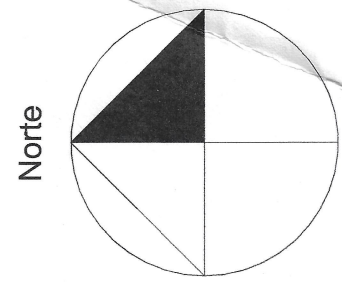

CUADRO DE VANOS PUERTAS			
Modelo	Altura	Anchura	Cantidad
M-1	2.10	0.95	1
P-1	3.45	1.20	11
P-2	3.35	1.20	4
P-3	2.10	1.00	8
P-4	2.10	1.00	9
P-04	2.20	1.20	1
P-5	2.10	1.00	2
P-6	2.10	1.00	1

CUADRO DE VANOS VENTANAS				
Modelo	Altura	Anchura	Alfeizer	Cantidad
V-1	2.15	2.61	1.30	16
V-2	2.15	2.65	1.30	4
V-3	2.15	3.00	1.30	4
V-4	2.05	2.25	1.30	4
V-5	2.05	3.60	1.30	4
V-6	2.15	1.80	1.30	1
VA-1	1.45	2.61	2.00	4
VA-2	1.45	1.16	2.00	6
VA-3	1.45	1.55	2.00	3
VA-4	1.45	2.65	2.00	3
VA-5	1.45	2.61	2.00	3
VA-6	1.35	0.80	2.00	8
VA-7	1.35	3.55	2.00	4
VA-8	1.35	1.05	2.00	4
VA-9	1.25	3.50	2.00	4
VA-11	1.35	2.10	2.00	4
VA-12	1.35	0.80	1.90	4
VA-13	1.25	2.00	2.00	4
VA-14	1.25	0.75	2.00	4
VA-15	<varia>	<varia>	2.00	3
VA-16	<varia>	<varia>	2.00	2

001101

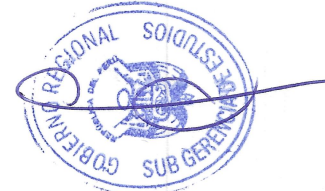

Miguel Ángel Querevalú Medina
ARQUITECTO
CAP. 17206

		GOBIERNO REGIONAL TUMBES	
GERENCIA REGIONAL DE INFRAESTRUCTURA SUB GERENCIA DE ESTUDIOS Y PROYECTOS		ESPECIALIDAD ARQUITECTURA	
PROYECTO MEJORAMIENTO Y AMPLIACION DEL SERVICIO DE EDUCACION PRIMARIA EN L.E. 008 ZOLA DELGADO DE CENTRO POBLADO EL RECREO DISTRITO DE TUMBES DE LA PROVINCIA DE TUMBES DEL DEPARTAMENTO DE TUMBES		PROFESIONAL ARO. MIGUEL ANGEL QUEREVALU MEDINA	
PLANO PLANTA GENERAL 1ER NIVEL		Fecha SET-2025	
UBICACION TUMBES - Provincia de Tumbes - Departamento de Tumbes		Escala 1 : 75	
		A-PG-01	

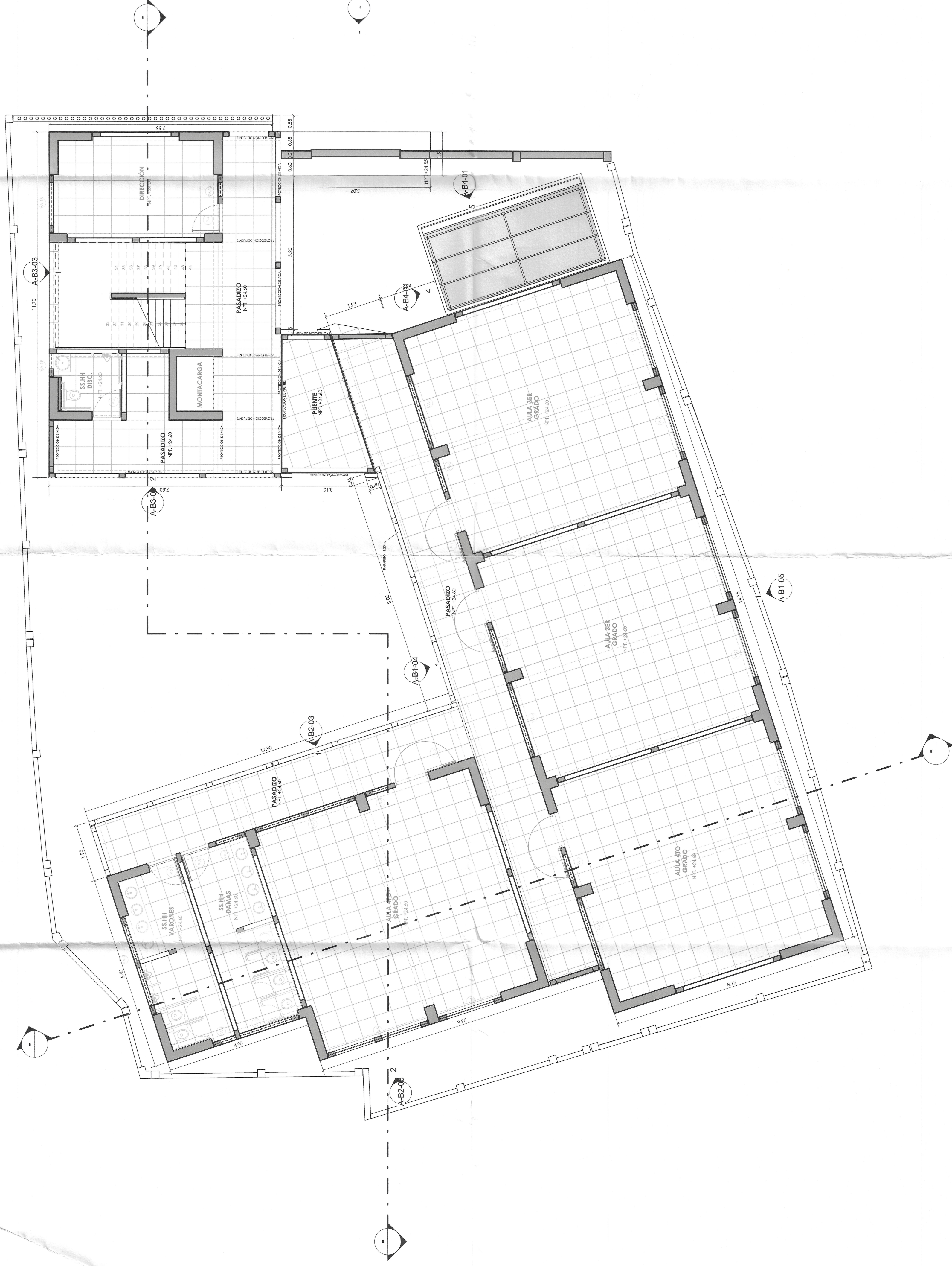
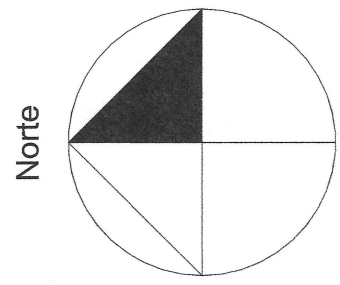

CUADRO DE VANOS PUERTAS

Modelo	Altura	Anchura	Cantidad
M-1	2.10	0.95	1
P-1	3.45	1.20	11
P-2	3.35	1.20	4
P-3	2.10	1.00	8
P-4	2.10	1.00	9
P-04	2.20	1.20	1
P-5	2.10	1.00	2
P-6	2.10	1.00	1

CUADRO DE VANOS VENTANAS

Modelo	Altura	Anchura	Alfeizer	Cantidad
V-1	2.15	2.61	1.30	16
V-2	2.15	2.65	1.30	4
V-3	2.15	3.00	1.30	4
V-4	2.05	2.25	1.30	4
V-5	2.05	3.60	1.30	4
V-6	2.15	1.80	1.30	1
VA-1	1.45	2.61	2.00	4
VA-2	1.45	1.16	2.00	6
VA-3	1.45	1.55	2.00	3
VA-4	1.45	2.65	2.00	3
VA-5	1.45	2.61	2.00	3
VA-6	1.35	0.80	2.00	8
VA-7	1.35	3.55	2.00	4
VA-8	1.35	1.05	2.00	4
VA-9	1.25	3.50	2.00	4
VA-11	1.35	2.10	2.00	4
VA-12	1.35	0.80	1.90	4
VA-13	1.25	2.00	2.00	4
VA-14	1.25	0.75	2.00	4
VA-15	<varia>	<varia>	2.00	3
VA-16	<varia>	<varia>	2.00	2

001100

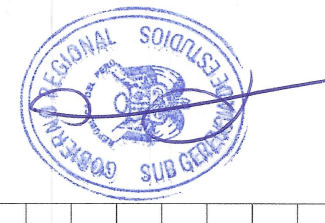

Miguel Ángel Querevalú Medina
ARQUITECTO
CAP. 17268



GOBIERNO REGIONAL TUMBES

GERENCIA REGIONAL DE INFRAESTRUCTURA SUB GERENCIA DE ESTUDIOS Y PROYECTOS	ESPECIALIDAD ARQUITECTURA
PROYECTO MEJORAMIENTO Y AMPLIACION DEL SERVICIO DE EDUCACION PRIMARIA EN LA ZONA DELGADO DE CENTRO POBLADO EL RECHO DEL DISTRITO DE TUMBES DE LA PROVINCIA DE TUMBES DEL DEPARTAMENTO DE TUMBES	PROFESIONAL ARQ. MIGUEL ANGEL QUEREVALU MEDINA
PLANO PLANTA GENERAL 2DO NIVEL	Fecha SET-2025
UBICACION TUMBES - Provincia de Tumbes - Departamento de Tumbes	Escala 1 : 75
A-PG-02	

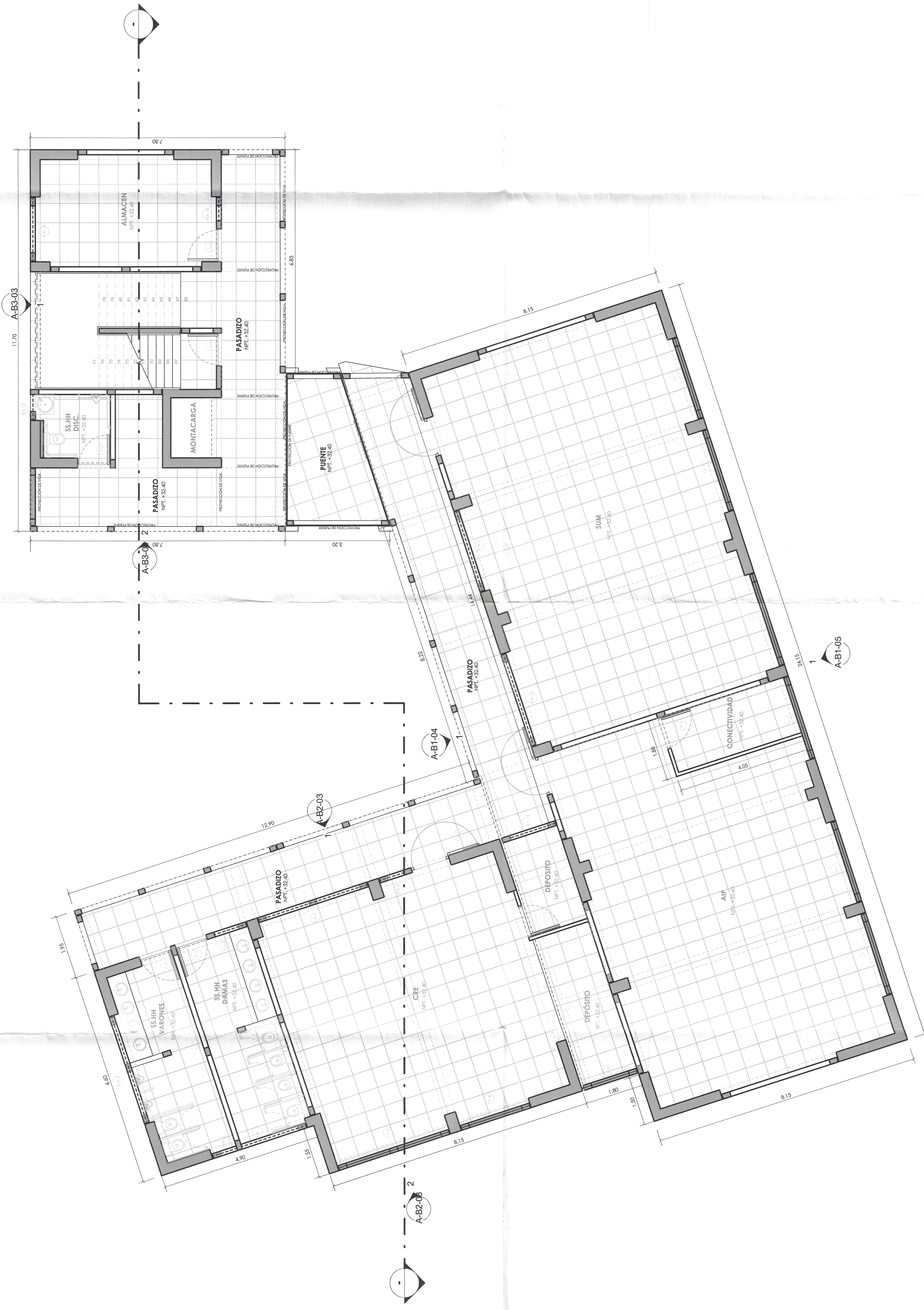
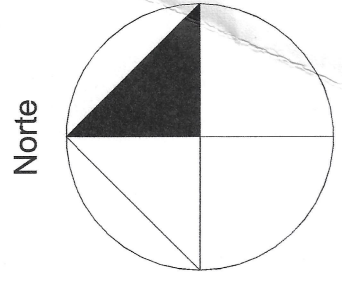

CUADRO DE VANOS PUERTAS			
Modelo	Altura	Anchura	Cantidad
M-1	2.10	0.95	1
P-1	3.45	1.20	11
P-2	3.35	1.20	4
P-3	2.10	1.00	8
P-4	2.10	1.00	9
P-04	2.20	1.20	1
P-5	2.10	1.00	2
P-6	2.10	1.00	1

CUADRO DE VANOS VENTANAS				
Modelo	Altura	Anchura	Alfeizer	Cantidad
V-1	2.15	2.61	1.30	16
V-2	2.15	2.65	1.30	4
V-3	2.15	3.00	1.30	4
V-4	2.05	2.25	1.30	4
V-5	2.05	3.60	1.30	4
V-6	2.15	1.80	1.30	1
VA-1	1.45	2.61	2.00	4
VA-2	1.45	1.16	2.00	6
VA-3	1.45	1.55	2.00	3
VA-4	1.45	2.65	2.00	3
VA-5	1.45	2.61	2.00	3
VA-6	1.35	0.80	2.00	8
VA-7	1.35	3.55	2.00	4
VA-8	1.35	1.05	2.00	4
VA-9	1.25	3.50	2.00	4
VA-11	1.35	2.10	2.00	4
VA-12	1.35	0.80	1.90	4
VA-13	1.25	2.00	2.00	4
VA-14	1.25	0.75	2.00	4
VA-15	<varia>	<varia>	2.00	3
VA-16	<varia>	<varia>	2.00	2

001098



Miguel Ángel Medina
 ARQUITECTO
 CAP. 17286



GOBIERNO REGIONAL TUMBES

ESPECIALIDAD
 ARQUITECTURA

PROFESIONAL
 ARO. MIGUEL ANGEL
 QUEREVALU MEDINA

PROYECTO
 MEJORAMIENTO Y AMPLIACION DEL SERVICIO DE EDUCACION PRIMARIA EN L.E. 009
 ZOLA DELGADO DE CENTRO POBLADO EL RECREO DISTRITO DE
 TUMBES DE LA PROVINCIA DE TUMBES DEL DEPARTAMENTO DE TUMBES

Fecha
 SET-2025

Escala
 1 : 75

PLANO
 PLANTA GENERAL 4TO NIVEL

UBICACION
 TUMBES - Provincia de Tumbes - Departamento de Tumbes

A-PG-04

