

S. ALEJANDRO COLLANTES BECERRA
NOTARIO DE LIMA

CONSORCIO SAN JUAN LA VIRGEN

[Signature]
Alberto Rafael Ara Rojas
Representante Común

K = 37813

ESCRITURA NUMERO: TRES MIL CIENTO OCHENTICINCO

M. N° 3185

AUMENTO DE CAPITAL

QUE OTORGA

"Y M CONTRATISTAS SOCIEDAD ANONIMA CERRADA"

EN LA CIUDAD DE LIMA, PERU, A LOS VEINTIUN DIAS DEL MES DE OCTUBRE DEL AÑO DOS MIL CATORCE, ANTE MI, SANTOS

ALEJANDRO COLLANTES BECERRA, ABOGADO - NOTARIO DE LIMA, COMPARECE. =====
RAUL - EDUARDO - BALAREZO - RIVASPLATA, PERUANO, QUIÉN MANIFIESTA SER DE ESTADO CIVIL SOLTERO, DE PROFESIÓN U

Ocupacion EMPRESARIO, IDENTIFICADO CON DOCUMENTO NACIONAL DE IDENTIDAD NUMERO 09876161, SEÑALANDO DOMICILIO

PARA LOS EFECTOS LEGALES DE LA PRESENTE ESCRITURA PUBLICA EN CALLE DOMINGO ELIAS NUMERO 1068, DISTRITO DE

SURQUILLO, PROVINCIA Y DEPARTAMENTO DE LIMA, PROCEDE EN REPRESENTACION DE "Y M CONTRATISTAS SOCIEDAD

ANONIMA CERRADA" CON REGISTRO UNICO DE CONTRIBUYENTE NUMERO 20551180272, FACULTADO SEGUN COMPROBANTE

QUE MAS ADELANTE SE INSERTARA Y A QUIEN IDENTIFICO, DE LO QUE DOY FE. =====

EL COMPARECIENTE ES MAYOR DE EDAD, INTELIGENTE EN EL IDIOMA CASTELLANO QUIEN SE OBLIGA, CON CAPACIDAD,

LIBERTAD Y CONOCIMIENTO SUFICIENTES, DE CONFORMIDAD CON EL EXAMEN QUE LE HE EFECTUADO, SE HALLA INSTRUIDO

SEGUN EL ARTICULO VEINTISIETE DEL DECRETO LEGISLATIVO DEL NOTARIADO Y ME ENTREGA UNA MINUTA FIRMADA Y

AUTORIZADA POR ABOGADO, LA MISMA QUE ARCHIVO EN SU LEGAJO RESPECTIVO BAJO EL NUMERO DE ORDEN

CORRESPONDIENTE, DE LO QUE DOY FE Y CUYO TENOR LITERAL ES COMO SIGUE: =====

MINUTA: SEÑOR NOTARIO: S. ALEJANDRO COLLANTES BECERRA. =====

SÍRVASE USTED EXTENDER EN SU REGISTRO DE ESCRITURAS PUBLICAS UNA DE AUMENTO DE CAPITAL Y OTROS ACTOS, QUE

OTORGA Y M CONTRATISTAS SOCIEDAD ANÓNIMA CERRADA, CON R.U.C. 20551180272, DEBIDAMENTE REPRESENTADA POR RAUL

EDUARDO BALAREZO RIVASPLATA, IDENTIFICADO CON D.N.I. N° 09876161, EMPRESARIO, SOLTERO, CON DOMICILIO EN CALLE

DOMINGO ELIAS N° 1068, DISTRITO DE SURQUILLO, PROVINCIA Y DEPARTAMENTO DE LIMA, SEGUN ACTA QUE UD. SEÑOR

NOTARIO SE SERVIRÁ INSERTAR; CONFORME A LOS TÉRMINOS SIGUIENTES: =====

PRIMERO.- Y M CONTRATISTAS SOCIEDAD ANONIMA CERRADA, ES UNA PERSONA JURÍDICA, QUE CORRE INSCRITA EN LA

PARTIDA ELECTRÓNICA N° 12963691 DEL REGISTRO DE PERSONAS JURÍDICAS DE LIMA. =====

SEGUNDO.- POR JUNTA GENERAL UNIVERSAL DE ACCIONISTAS DE FECHA 07 DE OCTUBRE DEL 2014, QUE UD. SEÑOR NOTARIO

SE SERVIRÁ INSERTAR, LOS SOCIOS EN FORMA UNÁNIME ACORDARON: =====

1.- AUMENTO DE CAPITAL Y MODIFICACIÓN DEL ART. 3 DEL ESTATUTO SOCIAL. =====

2.- AUTORIZACION DE GESTION. =====

EN LOS TÉRMINOS QUE EN LA REFERIDA ACTA SE PRECISAN. =====

TERCERO.- FINALMENTE EN LA JUNTA GENERAL UNIVERSAL DE ACCIONISTAS DE FECHA 07 DE OCTUBRE DEL 2014, SE

OTORGARON FACULTADES AL SEÑOR RAUL EDUARDO BALAREZO RIVASPLATA, IDENTIFICADO CON D.N.I. N° 09876161, PARA QUE

SUSCRIBA LA MINUTA Y ESCRITURA PÚBLICA QUE PERMITAN FORMALIZAR LAS

SANTOS ALEJANDRO COLLANTES BECERRA
Notario de Lima

B. ALEJANDRO COLLANTES BECERRA
NOTARIO DE LIMA

CONSORCIO SAN JUAN LA VIRGEN

Alberto Rafael Ara Rojas
Representante Común

189

AGREGUE USTED SEÑOR NOTARIO LAS DEMÁS CLÁUSULAS DE LEY Y SÍRVASE REMITIR LOS PARTES CORRESPONDIENTES AL REGISTRO DE PERSONAS JURÍDICAS DE LIMA PARA SU DEBIDA INSCRIPCIÓN. =====

LIMA, SIETE DE OCTUBRE DEL DOS MIL CATORCE.- UNA FIRMA. =====

AUTORIZADA LA MINUTA POR EL DOCTOR JOSE LUIS ARAUJO ARROYO - ABOGADO, CON REGISTRO DEL COLEGIO DE ABOGADOS DEL CALLAO NUMERO NUEVE MIL CIENTO VEINTINUEVE. =====

INSERTO: =====

DECLARACION JURADA DE APORTES DE BIENES=====

POR EL PRESENTE DOCUMENTO YO, BERNARDO MILLIENKO BALAREZO CURICH, IDENTIFICADO CON D.N.I N° 70233235, CON DOMICILIO EN NUEVA CALLE DOMINGO ELÍAS N° 1068, DISTRITO DE SURQUILLO, PROVINCIA Y DEPARTAMENTO DE LIMA, EN MI CALIDAD DE GERENTE GENERAL DESIGNADO DE LA SOCIEDAD "Y M CONTRATISTAS S.A.C." DECLARO BAJO JURAMENTO HABER RECIBIDO LOS BIENES MUEBLES ENTREGADOS Y CUYO CRITERIO DE VALORIZACIÓN DE MERCADO, QUE A CONTINUACIÓN SE PRECISAN, COMO APORTE AL CAPITAL DE LA PRECITADA SOCIEDAD. =====

1. RAUL EDUARDO BALAREZO RIVASPLATA	APORTA:
825 LISTONES DE MADERA TORNILLO DE 3'X 3 C/U S/. 80.00	S/. 66,000.00 ==
570 BARRETAS HEXAGONALES DE 1'X 1.80 C/U S/. 90.00	S/. 51,300.00 ==
120 CARRETILLAS/ BUGUIS MARCA TRAMONTINA C/U S/. 150.00	S/. 18,000.00 ==
210 LISTONES DE MADERA TORNILLA DE 2'X 2 C/Y S/. 70.00	S/. 14,700.00 ==
SUB TOTAL	S/. 150,000.00 ==
2. MANUEL CRISTOBAL MIRANDA CHAFLOQUE	APORTE
800 ENCOFRADOS METALICOS DE 6MTS X 2'X 1.20 MTS C/U S/. 160.00	S/. 128,000.00
300 BUGUIS MARCA TRAMONTINA C/U S/. 140.00	S/. 42,000.00 ==
1,840 LISTONES MADERA TORNILLO 3'X2 C/U S/. 76.00	S/. 139,840.00 ==
220 CARRETILLAS MARCA TRAMONTINA C/U S/. 140.00	S/. 30,800.00
742 LISTONES DE MADERA TORNILLA 1'X 20 C/U S/. 80.00	S/. 59,360.00 ==
SUB TOTAL	S/. 400,000.00 ==
TOTAL	S/. 550,000.00 ==

LO QUE HACE UN TOTAL GENERAL DE S/. 550,000.00 (QUINIENTOS CINCUENTA MIL Y 00/100 NUEVOS SOLES), COMO APORTE EN BIENES MUEBLES AL CAPITAL DE LA SOCIEDAD. =====

ASIMISMO, DECLARO QUE EL VALOR ASIGNADO A LOS BIENES FUE EFECTUADO EN BASE AL VALOR DE MERCADO. =====

LIMA, SIETE DE OCTUBRE DEL DOS MIL CATORCE.- UNA FIRMA. =====

INSERTO: COMPROBANTE.- SANTOS ALEJANDRO COLLANTES BECERRA, ABOGADO - NOTARIO DE LIMA, CERTIFICO: QUE, HE TENIDO A LA VISTA EL LIBRO DE ACTAS N° 01, PERTENECIENTE A: Y M CONSTATISTAS S.A.C., LEGALIZADO DE CONFORMIDAD CON LAS NORMAS LEGALES VIGENTES, CON FECHA DIECISIETE DE ENERO DEL DOS MIL TRECE, ANTE EL DOCTOR CESAR BAZAN NAVEDA - NOTARIO DE LIMA, Y SE ENCUENTRA REGISTRADO EN EL LIBRO CORRESPONDIENTE DE LEGALIZACIONES DE APERTURA DE LIBROS BAJO EL NUMERO 58786, Y HE CONSTATADO QUE EN EL MENCIONADO LIBRO DE FOJAS OCHO A FOJAS

S. ALEJANDRO COLLANTES BECERRA
NOTARIO DE LIMA

CONSORCIO SAN JUAN LA VIGEN
Alberto Rafael Ara Rojas
Representante Común

DIEZ, CORRE EXTENDIDA EL ACTA DE JUNTA GENERAL UNIVERSAL DE ACCIONISTAS, DE FECHA SIETE DE OCTUBRE DEL DOS MIL CATORCE, CUYO TENOR LITERAL ES COMO SIGUE: =====

ACTA DE JUNTA GENERAL UNIVERSAL DE ACCIONISTAS =====

EN LA CIUDAD DE LIMA, SIENDO LAS 9:00 A.M. DEL DÍA 07 DE OCTUBRE DEL 2014, EN EL LOCAL DE LA SOCIEDAD Y M CONTRATISTAS SOCIEDAD ANONIMA CERRADA, SITO EN CALLE DOMINGO ELÍAS N° 1068, DISTRITO DE SURQUILLO, PROVINCIA Y DEPARTAMENTO DE LIMA, SE REUNIERON LOS SIGUIENTES ACCIONISTAS: =====

- RAUL EDUARDO BALAREZO RIVASPLATA, TITULAR DE 30.000 (TREINTA MIL) ACCIONES DE UN VALOR NOMINAL DE S/. 10.00 (DIEZ Y 00/100 NUEVOS SOLES) CADA UNA. =====

- MANUEL CRISTOBAL MIRANDA CHAFLOQUE, TITULUR DE 20,000 (VEINTE MIL) ACCIONES, DE UN VALOR NOMINAL DE S/. 10.00 (DIEZ Y 00/100 NUEVOS SOLES) CADA UNA. =====

UNA VEZ COMPROBADA LA PRESENCIA DE TODOS LOS ACCIONISTAS, QUE REPRESENTAN LA TOTALIDAD DE LAS ACCIONES SUSCRITAS CON DERECHO A VOTO, Y DE CONFORMIDAD CON LO ESTABLECIDO POR EL ARTÍCULO 120 DE LA LEY 26887 - LEY GENERAL DE SOCIEDADES, LOS ACCIONISTAS ACEPTAN POR UNANIMIDAD LA CELEBRACIÓN DE LA JUNTA Y LOS ASUNTOS A TRATAR. =====

SE PROCEDIÓ A DAR INICIO A LA MISMA, ACTUANDO COMO PRESIDENTE: RAUL EDUARDO BALAREZO RIVASPLATA Y COMO SECRETARIO: MANUEL CRISTOBAL MIRANDA CHAFLOQUE, CONFORME AL SIGUIENTE ORDEN DEL DÍA. =====

1.- AUMENTO DE CAPITAL Y MODIFICACIÓN DEL ART. 3 DEL ESTATUTO SOCIAL. =====

2.- AUTORIZACION DE GESTION. =====

LUEGO DE UNA BREVE DELIBERACIÓN, LOS SOCIOS ACORDARON POR UNANIMIDAD LO SIGUIENTE: =====

1.- AUMENTO DE CAPITAL Y MODIFICACIÓN DEL ART. 3 DEL ESTATUTO SOCIAL. =====

EL PRESIDENTE MANIFESTÓ QUE ERA NECESARIO AUMENTAR EL CAPITAL DE LA EMPRESA, EN TAL SENTIDO Y LUEGO DE UN BREVE DEBATE LOS SOCIOS APROBARON POR UNANIMIDAD AUMENTAR EL CAPITAL SOCIAL DE: S/. 500,000.00 (QUINIENTOS MIL Y 00/100 NUEVOS SOLES) A S/. 1'300,000.00 (UN MILLON TRESCIENTOS MIL Y 00/100 NUEVOS SOLES) ES DECIR, UN AUMENTO DE S/. 800,000.00 (OCHOCIENTOS MIL Y 00/100 NUEVOS SOLES). =====

EL AUMENTO DE CAPITAL SE REALIZÓ POR EL SIGUIENTE CONCEPTO: =====

- APORTE DEL SOCIO RAUL EDUARDO BALAREZO RIVASPLATA MEDIANTE BIENES MUEBLES POR LA SUMA DE S/. 150,000.00 (CIENTO CINCUENTA MIL Y 00/100 NUEVOS SOLES), Y MEDIANTE DINERO EN EFECTIVO POR LA SUMA DE S/. 250,000.00 (DOSCIENTOS CINCUENTA MIL Y 00/100 NUEVOS SOLES), LOS CUALES SE ACREDITARAN MEDIANTE DECLARACION JURADA DE APORTE DE BIENES Y VAUCHER DE DEPOSITO BANCARIO, QUE USTED SEÑOR NOTARIO SE SERVIRA INSERTAR. =====

- APORTE DEL SOCIO MANUEL CRISTOBAL MIRANDA CHAFLOQUE MEDIANTE BIENES MUEBLES POR LA SUMA DE S/. 400,000.00 (CUATROCIENTOS MIL Y 00/100 NUEVOS SOLES), EL CUAL SE ACREDITARA MEDIANTE DECLARACION JURADA DE APORTE DE BIENES, QUE USTED SEÑOR NOTARIO SE SERVIRA INSERTAR. =====

TOTAL DE APORTES ----- S/. 800,000.00 (OCHOCIENTOS MIL Y 00/100 NUEVOS SOLES) =====

ACTO SIGUIDO, LOS SOCIOS POR UNANIMIDAD

SANTOS ALEJANDRO COLLANTES BECERRA
Notario de Lima

Alberto Rafael Ara Rojas
Representante Común

187

TOTALMENTE SUSCRITAS Y PAGADAS, QUE SUMADAS A LAS ACCIONES EXISTENTES DAN UN TOTAL DE 130,000 (CIENTO TREINTA MIL) ACCIONES. =====

COMO CONSECUENCIA DEL AUMENTO DE CAPITAL ANTES DESCRITO, LA JUNTA APROBÓ POR UNANIMIDAD DE VOTOS MODIFICAR EL ARTÍCULO 3 DEL ESTATUTO SOCIAL, CUYO TENOR LITERAL ES EL SIGUIENTE: =====

"ARTÍCULO 3.- EL CAPITAL DE LA SOCIEDAD ASCIENDE O SI. 1'300,000.00 (UN MILLON TRESCIENTOS MIL Y 00/100 NUEVOS SOLES), ÍNTEGRAMENTE SUSCRITO Y PAGADO, REPRESENTADO POR 130,000 (CIENTO TREINTA MIL) ACCIONES DE UN VALOR NOMINAL DE S/ 10.00 (DIEZ Y 00/100 NUEVOS SOLES) CADA UNA, DISTRIBUYÉNDOSE ENTRE LOS SOCIOS DE LA SIGUIENTE MANERA." =====

SOCIOS- - - - -	ACCIONES - - - - -	CAPITAL
RAUL EDUARDO BALAREZO RIVASPLATA ---	70,000 (SETENTA MIL)	S/ 700,000.00 (SETECIENTOS MIL Y 00/100 NUEVOS SOLES)
MANUEL CRISTOBAL MIRANDA CHAFLOQUE ----	60,000 (SESENTA MIL)	S/ 600,000.00 (SEISCIENTOS MIL Y 00/100 NUEVOS SOLES)
TOTAL-----	130,000 (CIENTO TREINTA MIL) - - - - -	S/ 1'300,000.00 (UN MILLÓN TRESCIENTOS MIL Y 00/100 NUEVOS SOLES)

2.- AUTORIZACIÓN DE GESTIÓN: =====

FINALMENTE LA JUNTA APROBÓ POR UNANIMIDAD AUTORIZAR AL SEÑOR RAUL EDUARDO BALAREZO RIVASPLATA, IDENTIFICADO CON D.N.I. N° 09876161. PARA QUE FORMALICE LOS PRESENTES ACUERDOS, FIRMANDO LA MINUTA Y ESCRITURA PÚBLICA CORRESPONDIENTES. =====

NO HABIENDO OTRO PUNTO QUE TRATAR SE PROCEDIÓ A REDACTAR EL ACTA, DÁNDOSE LECTURA DE LA MISMA, QUE FUE APROBADA Y SUSCRITA POR LOS PRESENTES, EN SEÑAL DE CONFORMIDAD, SIENDO LAS 11:00 A.M. DEL MISMO DÍA. =====

UNA FIRMA: RAUL EDUARDO BALAREZO RIVASPLATA. =====

UNA FIRMA: MANUEL CRISTOBAL MIRANDA CHAFLOQUE. =====

DECLARACION =====

YO, BERNARDO MILLIENKO BALAREZO CURICH, IDENTIFICADO CON D.N.I N° 70233235, EN MI CALIDAD DE GERENTE GENERAL DE Y M CONTRATISTAS S.A.C., SEGÚN PODER VIGENTE INSCRITO EN LA PARTIDA N° 12963691 DEL REGISTRO DE PERSONAS JURÍDICAS DE LIMA, DECLARO BAJO RESPONSABILIDAD QUE LAS FIRMAS QUE OBRAN EN EL ACTA DE JUNTA GENERAL DE ACCIONISTAS DE FECHA 07 DE OCTUBRE DEL 2014, OBRANTE DE FOJAS OCHO (08) A FOJAS NUEVE (09) DEL PRESENTE LIBRO DE ACTAS, CORRESPONDEN A: RAUL EDUARDO BALAREZO RIVASPLATA, MANUEL CRISTOBAL MIRANDA CHAFLOQUE. =====

LA PRESENTE DECLARACIÓN JURADA LA EFECTÚO DE MANERA LIBRE Y VOLUNTARIA, EN CUMPLIMIENTO A LO DISPUESTO POR LA PRIMERA DISPOSICIÓN COMPLEMENTARIA FINAL DEL DECRETO SUPREMO N° 006-2013-JUS. =====

LIMA, 07 DE OCTUBRE DEL 2014. =====

UNA FIRMA: BERNARDO MILLIENKO BALAREZO CURICH - DNI N° 70233235. =====

LEGALIZO: LA FIRMA DE BERNARDO MILLIENKO BALAREZO CURICH, IDENTIFICADO(A) CON DNI N° 70233235, QUIEN ASUME LA RESPONSABILIDAD POR EL CONTENIDO DEL PRESENTE DOCUMENTO. =====

LIMA, 15 - OCTUBRE - 2014. =====

UNA FIRMA: SANTOS ALEJANDRO COLLANTES BECERRA - NOTARIO DE LIMA.- UN SELLO: SANTOS ALEJANDRO COLLANTES

186

S. ALEJANDRO COLLANTES BECERRA
NOTARIO DE LIMA

Alberto Rafael Ara Rojas
Representante Común

BECERRA - NOTARIO DE LIMA - SACB. - UN SELLO DEL COLEGIO DE NOTARIOS DE LIMA. - UN SELLO DE AGUA. =====
OTRO SELLO: EL NOTARIO NO ASUME RESPONSABILIDAD POR EL CONTENIDO DEL PRESENTE DOCUMENTO D.LEG 1049.- ART.
108º.- LEY DEL NOTARIADO. =====

ES CONFORME CON EL LIBRO DE ACTAS DE SU REFERENCIA AL CUAL ME REMITO EN CASO NECESARIO. =====
INSERTO: DEPOSITOS BANCARIOS QUE CORRESPONDEN AL BANCO CONTINENTAL =====

--- TRASPASO DE CUENTA A CUENTA ---
SANTIAGO DE SURCO, 13-09-2014
SERVASE TOMAR NOTA DE LAS SIGUIENTES OPERACIONES
QUE HEMOS EFECTUADO DE ACUERDO A SUS INSTRUCCIONES
CUENTA.: 0011-0171-63-0100020581
DIVISA.: NUEVOS SOLES
TITULAR.: RAUL EDUARDO BALAREZO RIVASPLATA
CONCEPTO: CARGO POR TRASPASO
IMPORTE.: 17.220.00 PEN
REF.:
ITF C/C.: 0.65 PEN
CUENTA.: 0011-0171-60-0100022614
DIVISA.: NUEVOS SOLES
TITULAR.: Y H CONTRATISTAS SAC
CONCEPTO: ABONO POR TRASPASO
IMPORTE.: 17.220.00 PEN
REF.:
ITF C/C.: 0.85 PEN
SEÑOR(ES) RAUL EDUARDO BALAREZO RIVASPLATA
AV. TOMAS HARSANO 2875 OF 802
SANTIAGO DE SURCO
L0033 LIMA LIMA PERU
CLAVE: B503/4R2C/P013086 /000000425/12.11
OF. LOS ROSALES

--- TRASPASO DE CUENTA A CUENTA ---
SANTIAGO DE SURCO, 13-09-2014
SERVASE TOMAR NOTA DE LAS SIGUIENTES OPERACIONES
QUE HEMOS EFECTUADO DE ACUERDO A SUS INSTRUCCIONES
CUENTA.: 0011-0171-63-0100020581
DIVISA.: NUEVOS SOLES
TITULAR.: RAUL EDUARDO BALAREZO RIVASPLATA
CONCEPTO: CARGO POR TRASPASO
IMPORTE.: 33.100.00 PEN
REF.:
ITF C/C.: 1.65 PEN
CUENTA.: 0011-0171-60-0100022614
DIVISA.: NUEVOS SOLES
TITULAR.: Y H CONTRATISTAS SAC
CONCEPTO: ABONO POR TRASPASO
IMPORTE.: 33.100.00 PEN
REF.:
ITF C/C.: 1.65 PEN
SEÑOR(ES) RAUL EDUARDO BALAREZO RIVASPLATA
AV. TOMAS HARSANO 2875 OF 802
SANTIAGO DE SURCO
L0033 LIMA LIMA PERU
CLAVE: B503/4R2C/P013086 /000000427/12.12
OF. LOS ROSALES

--- TRASPASO DE CUENTA A CUENTA ---
SANTIAGO DE SURCO, 13-09-2014
SERVASE TOMAR NOTA DE LAS SIGUIENTES OPERACIONES
QUE HEMOS EFECTUADO DE ACUERDO A SUS INSTRUCCIONES
CUENTA.: 0011-0171-63-0100020581
DIVISA.: NUEVOS SOLES
TITULAR.: RAUL EDUARDO BALAREZO RIVASPLATA
CONCEPTO: CARGO POR TRASPASO
IMPORTE.: 30.580.00 PEN
REF.:
ITF C/C.: 1.50 PEN
CUENTA.: 0011-0171-60-0100022614
DIVISA.: NUEVOS SOLES
TITULAR.: Y H CONTRATISTAS SAC
CONCEPTO: ABONO POR TRASPASO
IMPORTE.: 30.580.00 PEN
REF.:
ITF C/C.: 1.50 PEN
SEÑOR(ES) RAUL EDUARDO BALAREZO RIVASPLATA
AV. TOMAS HARSANO 2875 OF 802
SANTIAGO DE SURCO
L0033 LIMA LIMA PERU
CLAVE: B503/4R2C/P013086 /000000423/12.10
OF. LOS ROSALES

--- TRASPASO DE CUENTA A CUENTA ---
SANTIAGO DE SURCO, 13-09-2014
SERVASE TOMAR NOTA DE LAS SIGUIENTES OPERACIONES
QUE HEMOS EFECTUADO DE ACUERDO A SUS INSTRUCCIONES
CUENTA.: 0011-0171-63-0100020581
DIVISA.: NUEVOS SOLES
TITULAR.: RAUL EDUARDO BALAREZO RIVASPLATA
CONCEPTO: CARGO POR TRASPASO
IMPORTE.: 24.790.00 PEN
REF.:
ITF C/C.: 1.20 PEN
CUENTA.: 0011-0171-60-0100022614
DIVISA.: NUEVOS SOLES
TITULAR.: Y H CONTRATISTAS SAC
CONCEPTO: ABONO POR TRASPASO
IMPORTE.: 24.790.00 PEN
REF.:
ITF C/C.: 1.20 PEN
SEÑOR(ES) RAUL EDUARDO BALAREZO RIVASPLATA
AV. TOMAS HARSANO 2875 OF 802
SANTIAGO DE SURCO
L0033 LIMA LIMA PERU
CLAVE: B503/4R2C/P013086 /000000421/12.09
OF. LOS ROSALES

--- TRASPASO DE CUENTA A CUENTA ---
SANTIAGO DE SURCO, 13-09-2014
SERVASE TOMAR NOTA DE LAS SIGUIENTES OPERACIONES
QUE HEMOS EFECTUADO DE ACUERDO A SUS INSTRUCCIONES
CUENTA.: 0011-0171-63-0100020581
DIVISA.: NUEVOS SOLES
TITULAR.: RAUL EDUARDO BALAREZO RIVASPLATA
CONCEPTO: CARGO POR TRASPASO
IMPORTE.: 23.316.00 PEN
REF.:
ITF C/C.: 1.15 PEN
CUENTA.: 0011-0171-60-0100022614
DIVISA.: NUEVOS SOLES
TITULAR.: Y H CONTRATISTAS SAC
CONCEPTO: ABONO POR TRASPASO
IMPORTE.: 23.316.00 PEN
REF.:
ITF C/C.: 1.15 PEN
SEÑOR(ES) RAUL EDUARDO BALAREZO RIVASPLATA
AV. TOMAS HARSANO 2875 OF 802
SANTIAGO DE SURCO
L0033 LIMA LIMA PERU
CLAVE: B503/4R2C/P013086 /0000000419/12.08
OF. LOS ROSALES

--- TRASPASO DE CUENTA A CUENTA ---
SANTIAGO DE SURCO, 12-09-2014
SERVASE TOMAR NOTA DE LAS SIGUIENTES OPERACIONES
QUE HEMOS EFECTUADO DE ACUERDO A SUS INSTRUCCIONES
CUENTA.: 0011-0171-63-0100020581
DIVISA.: NUEVOS SOLES
TITULAR.: RAUL EDUARDO BALAREZO RIVASPLATA
CONCEPTO: CARGO POR TRASPASO
IMPORTE.: 28.000.00 PEN
REF.:
ITF C/C.: 1.40 PEN
CUENTA.: 0011-0171-60-0100022614
DIVISA.: NUEVOS SOLES
TITULAR.: Y H CONTRATISTAS SAC
CONCEPTO: ABONO POR TRASPASO
IMPORTE.: 28.000.00 PEN
REF.:
ITF C/C.: 1.40 PEN
SEÑOR(ES) RAUL EDUARDO BALAREZO RIVASPLATA
AV. TOMAS HARSANO 2875 OF 802
SANTIAGO DE SURCO
L0033 LIMA LIMA PERU
CLAVE: B503/4R2C/P013086 /000000417/12.17
OF. LOS ROSALES

SANTOS ALEJANDRO COLLANTES BECERRA
Notario de Lima

S. ALEJANDRO COLLANTES BECERRA
NOTARIO DE LIMA

CONSORCIO SAN JUAN LA VIRGEN

[Signature]
Alberto Rafael Ara Rojas
Representante Común

--- TRASPASO DE CUENTA A CUENTA ---
 SANTIAGO DE SURCO, 12-09-2014
 SIRVASE TOMAR NOTA DE LAS SIGUIENTES OPERACIONES
 QUE HEMOS EFECTUADO DE ACUERDO A SUS INSTRUCCIONES
 CUENTA.: 0011-0171-60-0100020581
 DIVISA.: NUEVOS SOLES
 TITULAR.: RAUL EDUARDO BALAREZO RIVASPLATA

CONCEPTO: CARGO POR TRASPASO
 IMPORTE: 15.500.00 PEN
 ITR C/C.: 0.75 PEN

CUENTA.: 0011-0171-60-0100022614
 DIVISA.: NUEVOS SOLES
 TITULAR.: Y H CONTRATISTAS SAC
 CONCEPTO: ABOGADO POR TRASPASO
 IMPORTE: 15.500.00 PEN
 ITR C/C.: 0.75 PEN

SEÑOR(ES) RAUL EDUARDO BALAREZO RIVASPLATA
 AV. TOMAS MARRANO 2875 OF 802
 SANTIAGO DE SURCO
 L0033 LIMA LIMA PERU

CLAVE: B503/4R2C/P013085 /000000409/12_45
 OF. LOS ROSALES

--- TRASPASO DE CUENTA A CUENTA ---
 SANTIAGO DE SURCO, 12-09-2014
 SIRVASE TOMAR NOTA DE LAS SIGUIENTES OPERACIONES
 QUE HEMOS EFECTUADO DE ACUERDO A SUS INSTRUCCIONES
 CUENTA.: 0011-0171-60-0100020581
 DIVISA.: NUEVOS SOLES
 TITULAR.: RAUL EDUARDO BALAREZO RIVASPLATA

CONCEPTO: CARGO POR TRASPASO
 IMPORTE: 18.000.00 PEN
 ITR C/C.: 0.90 PEN

CUENTA.: 0011-0171-60-0100022614
 DIVISA.: NUEVOS SOLES
 TITULAR.: Y H CONTRATISTAS SAC
 CONCEPTO: ABOGADO POR TRASPASO
 IMPORTE: 18.000.00 PEN
 ITR C/C.: 0.90 PEN

SEÑOR(ES) RAUL EDUARDO BALAREZO RIVASPLATA
 AV. TOMAS MARRANO 2875 OF 802
 SANTIAGO DE SURCO
 L0033 LIMA LIMA PERU

CLAVE: B503/4R2C/P013085 /000000411/12_45
 OF. LOS ROSALES

--- TRASPASO DE CUENTA A CUENTA ---
 SANTIAGO DE SURCO, 12-09-2014
 SIRVASE TOMAR NOTA DE LAS SIGUIENTES OPERACIONES
 QUE HEMOS EFECTUADO DE ACUERDO A SUS INSTRUCCIONES
 CUENTA.: 0011-0171-60-0100020581
 DIVISA.: NUEVOS SOLES
 TITULAR.: RAUL EDUARDO BALAREZO RIVASPLATA

CONCEPTO: CARGO POR TRASPASO
 IMPORTE: 25.500.00 PEN
 ITR C/C.: 1.30 PEN

CUENTA.: 0011-0171-60-0100022614
 DIVISA.: NUEVOS SOLES
 TITULAR.: Y H CONTRATISTAS SAC
 CONCEPTO: ABOGADO POR TRASPASO
 IMPORTE: 25.500.00 PEN
 ITR C/C.: 1.30 PEN

SEÑOR(ES) RAUL EDUARDO BALAREZO RIVASPLATA
 AV. TOMAS MARRANO 2875 OF 802
 SANTIAGO DE SURCO
 L0033 LIMA LIMA PERU

CLAVE: B503/4R2C/P013086 /000000413/12_45
 OF. LOS ROSALES

--- TRASPASO DE CUENTA A CUENTA ---
 SANTIAGO DE SURCO, 12-09-2014
 SIRVASE TOMAR NOTA DE LAS SIGUIENTES OPERACIONES
 QUE HEMOS EFECTUADO DE ACUERDO A SUS INSTRUCCIONES
 CUENTA.: 0011-0171-60-0100020581
 DIVISA.: NUEVOS SOLES
 TITULAR.: RAUL EDUARDO BALAREZO RIVASPLATA

CONCEPTO: CARGO POR TRASPASO
 IMPORTE: 33.000.00 PEN
 ITR C/C.: 1.65 PEN

CUENTA.: 0011-0171-60-0100022614
 DIVISA.: NUEVOS SOLES
 TITULAR.: Y H CONTRATISTAS SAC
 CONCEPTO: ABOGADO POR TRASPASO
 IMPORTE: 33.000.00 PEN
 ITR C/C.: 1.65 PEN

SEÑOR(ES) RAUL EDUARDO BALAREZO RIVASPLATA
 AV. TOMAS MARRANO 2875 OF 802
 SANTIAGO DE SURCO
 L0033 LIMA LIMA PERU

CLAVE: B503/4R2C/P013086 /000000415/12_45
 OF. LOS ROSALES

DE CONFORMIDAD CON EL DECRETO LEGISLATIVO 1106 SE DEJA CONSTANCIA QUE SE HAN EFECTUADO LAS ACCIONES DE CONTROL Y DEBIDA DILIGENCIA EN MATERIA DE PREVENCION DE LAVADOS DE ACTIVOS; EN ESE SENTIDO LAS PARTES DECLARAN Y SE RATIFICAN EN QUE EL ORIGEN DE LOS FONDOS, BIENES O ACTIVOS ASI COMO LOS MEDIOS DE PAGO SON DE FUENTE LICITA. =====

CONCLUSION: FORMALIZADO EL INSTRUMENTO, SE INSTRUYO EL OTORGANTE DE SU OBJETO POR LA LECTURA QUE DE TODO EL HIZO Y, A SU VEZ LE HICE, AFIRMANDOSE Y RATIFICANDOSE EN EL CONTENIDO DEL MISMO, SIN MODIFICACION ALGUNA. LA PRESENTE ESCRITURA PUBLICA SE INICIA EN LA FOJA CON SERIE C NUMERO 6863885 Y TERMINA EN LA FOJA CON SERIE C NUMERO 6863890; DE LO QUE DOY FE. =====

FIRMADO: RAUL EDUARDO BALAREZO RIVASPLATA, UNA HUELLA DIGITAL, EL VEINTIUNO DE OCTUBRE DEL AÑO DOS MIL CATORCE. CONCLUYE EL PROCESO DE FIRMAS ANTE MI EL NOTARIO EN LA FECHA, VEINTIUNO DE OCTUBRE DEL AÑO DOS MIL CATORCE, DOY FE. =====

FIRMADO: SANTOS ALEJANDRO COLLANTES BECERRA-NOTARIO DE LIMA. ES CONFORME CON LA MATRIZ DE SU REFERENCIA, LA CUAL CORRE EXTENDIDA CON FECHA VEINTIUNO DE OCTUBRE DEL AÑO DOS MIL CATORCE, DE FOJAS DIECISÉIS MIL TREINTICINCO A FOJAS DIECISÉIS MIL CUARENTA DE MI PROTOCOLO DE ESCRITURAS PUBLICAS CORRESPONDIENTE AL AÑO DOS MIL CATORCE, Y A SOLICITUD DE PARTE INTERESADA EXPIDO EL PRIMER TESTIMONIO EN TRES FOJAS UTILES, LAS CUALES SELLO, SIGNO, RUBRICO Y FIRMO EN LA CIUDAD DE LIMA A LOS VEINTIDÓS DÍAS DEL MES DE OCTUBRE DEL AÑO DOS MIL CATORCE. =====

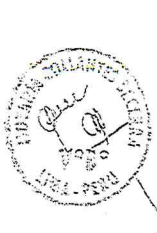

[Signature]
SANTOS ALEJANDRO COLLANTES BECERRA
Notario de Lima



184

CONSORCIO SAN JUAN LA VIRGEN

Alberto Rafael Ara Rojas
Representante Común



ANOTACION DE INSCRIPCIÓN

ZONA REGISTRAL N° IX. SEDE LIMA
OFICINA REGISTRAL LIMA

TITULO N° : 2014-01067183
Fecha de Presentación : 23/10/2014

Se deja constancia que se ha registrado lo siguiente :

ACTO DE AUMENTO DE CAPITAL DE SOCIEDAD ANONIMA DE PARTIDA N° 12963691 ASIENTO B001

Se informa que han sido incorporados al Índice de Mandatarios la(s) siguiente(s) persona(s):

Derechos pagados : S/2,409.00 nuevos soles, derechos cobrados : S/2,409.00 nuevos soles y Derechos por devolver : S/0.00 nuevos soles.
Recibo(s) Número(s) 00018979-01 00028393-33. LIMA, 12 de Noviembre de 2014.

Rosque

ROSQUE DEL PILAR ELIZABETH VASQUEZ SALINAS
Registrador Público
Zona Registral N° IX - Sede Lima

SUNARP
Superintendencia Nacional de los Registros Públicos
Zona Registral N° IX - Sede Lima
Sub Gerencia de Llamado y Mesa de Partes

SUNARP
Superintendencia Nacional
de los Registros Públicos

ZONA REGISTRAL N° IX. SEDE LIMA
OFICINA REGISTRAL LIMA
N° Partida: 12963691

**INSCRIPCION DE SOCIEDADES ANONIMAS
Y M CONTRATISTAS S.A.C.**

REGISTRO DE PERSONAS JURIDICAS
RUBRO : AUMENTO DE CAPITAL Y MODIF. DEL ESTATUTO
B00001

AUMENTO DE CAPITAL: Por Escritura Pública del 21/10/2014 otorgada ante notario Dr. Santos Alejandro Collantes Becerra en la ciudad de Lima y por Junta General del 07/10/2014 se acordó aumentar el capital en S/. 800,000.00 por aporte de bienes no dinerarios y efectivo, en consecuencia se modifica el estatuto con el texto siguiente: **ARTICULO 3:** El capital social es de S/. 1'300,000.00 representado por 130,000 acciones de un valor nominal de S/. 10.00 cada una, íntegramente suscritas y pagadas. *El acta corre inserta a fojas 8-10 del Libro de actas n.º 1, legalizado con fecha 17/01/2013 por el notario Dr. César Bazán Naveda, bajo el n.º 58786.* El título fue presentado el 23/10/2014 a las 11:57:09 AM horas, bajo el N° 2014-01067183 del Tomo Diario 0492. Derechos cobrados S/.2,409.00 nuevos soles con Recibo(s) Número(s) 00018979-01 00028393-33.-LIMA, 12 de Noviembre de 2014.

Rojas

CONSORCIO SAN JUAN LA VIRGEN
Alberio Rafael Ara Rojas
Representante Común

ROSA DEL MAR ESTACIN VASQUEZ SALINAS
Registrador Público
Zona Registral N° IX - Sede Lima

CONSORCIO SAN JUAN LA VIRGEN

Alberto Rafael Ara Rojas
Representante Común

Copia de DNI del Representante Legal, de la
Empresa Iberico Ingenieria y Construcción

CONSORCIO SAN JUAN LA VIRGEN



Alberto Rafael Ara Rojas
Representante Común

Copia de DNI del Representante Legal, de la
Empresa Bari Contratistas SAC .

178

CONSORCIO SANCRIAN LA VIRGEN

Alberto Rafael Ara Rojas
Representante Común

Copia de DNI del Representante Legal, de la
Empresa YM Contratistas SAC .

CONSORCIO SAN JUAN LA VIRGEN
Alberic Rafael Ara Rojas
Representante Común

Copia de DNI del Representante Común del
CONSORCIO SAN JUAN LA VIRGEN .

CONSORCIO SAN JUAN LA VIRGEN
Alberto Rafael Ara Rojas
Representante Común

Calendario de Avance de Obra Valorizado en
Concordancia con el Cronograma de
Desembolsos establecidos y sustentado en la
Programación de Obra PERT – CPM,
concordante con el Plazo.

193

CALENDARIO DE AVANCE DE OBRA VALORIZADO

OBRA: REPARACIÓN DE VIAS DEPARTAMENTALES; EN EL(LA) CAMINO DEPARTAMENTAL TU 104 EN 6.904 KM EN EMP.PE 1N (TUMBES)-SAN JUAN LA VIRGEN - PAMPAS HOSPITAL-CABUYAL-EL PRADO - CAÑON EL TIGRE, TRAMO SALIDA DEL C.P. EL LIMON - CAÑON EL TIGRE DISTRITO DE PAMPAS DE HOSPITAL, PROVINCIA TUMBES, DEPARTAMENTO TUMBES.

ENTIDAD: GOBIERNO REGIONAL TUMBES

CONTRATISTA : CONSORCIO SAN JUAN LA VIRGEN (IBERICO INGENIERIA Y CONSTRUCCION SAC & BARI CONTRATISTAS SAC & YM CONTRATISTAS SAC)

UBICACION: TUMBES - TUMBES - PAMPAS DE HOSPITAL

FECHA JULIO 2018

Item	Descripción	Costo Directo	PLAZO DE EJECUCION : 60 DIAS CALENDARIO			
				30 días		30 días
01	REPARACION DE VIAS					
01.01	OBRAS PROVISIONALES					
01.01.01	SUMINISTRO Y COLOCACION DE CARTEL DE OBRA DE (5.60 x 3.40 m)	1,074.18				
01.01.02	CASETA PARA OFICINA, ALMACEN Y GUARDIANA	3,364.00	100%	1,074.18		1,074.18
01.01.03	MOVILIACION Y DESMOVILIZACION DE EQUIPOS	24,650.00	100%	3,364.00		3,364.00
01.01.04	MANTENIMIENTO DEL TRANSITO Y SEGURIDAD VIAL	4,716.12	50%	12,325.00	50%	12,325.00
01.01.05	PLAN DE MONITOREO DE IMPACTO AMBIENTAL	26,240.00	50%	2,358.06	50%	2,358.06
01.01.06	PLAN DE MONITOREO ARQUEOLOGICO	3,003.80	50%	13,120.00	50%	13,120.00
01.01.07	ELABORACION , IMPLEMENTACION Y ADMINISTRACION DEL PLAN DE SEGURIDAD Y SALUD EN EL TRABAJO	14,395.00	50%	1,501.90	50%	1,501.90
01.02	TRABAJOS PRELIMINARES					
01.02.01	TRAZO, NIVELACION Y REPLANTEO	11,096.37	60%	6,657.82	40%	4,438.55
01.02.02	DESBROCE Y LIMPIEZA DE MALEZA	24,854.40	65%	16,155.36	35%	8,699.04
01.02.03	ELIMINACION DE MATERIAL EXCEDENTE PROCEDENTE DE DESBROCE	27,369.51	65%	17,790.18	35%	9,579.33
01.03	EXCAVACIONES					
01.03.01	CORTE DE TERRENO NATURAL CON MAQUINARIA	46,127.89	60%	27,676.73	40%	18,451.16
01.03.02	RELLENO CON MATERIAL PROPIO CON EQUIPO	48,869.27	45%	21,991.17	55%	26,878.10
01.03.03	PERFILADO Y COMPACTACION DE SUBRASANTE PARA CONFORMACION DE VIA	109,083.20	40%	43,633.28	60%	65,449.92
01.03.04	BASE GRANULAR MATERIAL SELECCIONADO (AFIRMADO) E=0.20M	328,906.56	35%	115,117.30	65%	213,789.26
01.03.05	ELIMINACION DE MATERIAL EXCEDENTE A=2.5 km DE LA OBRA	32,451.51	40%	12,980.60	60%	19,470.91
01.04	IMPRIMACION ASFALTICA					
01.04.01	BARRIDO DE VIA ANTES DE RIEGO DE LIGA	15,741.12			100%	15,741.12
01.04.02	IMPRIMACION ASFALTICA REFORZADA CON MC -30	234,183.68			100%	234,183.68
01.05	ENROCADO					
01.05.01	ENROCADO E =0.20M, EMBEBIDO EN CONCRETO PROP. 1:8 +60% P.G. 6"	23,936.40			100%	23,936.40
01.05.02	ENCOFRADO Y DESENCOFRADO	1,141.92			100%	1,141.92
01.05.03	UNA ENROCADO C.H. , 1:8 +30% P.M.	1,678.03			100%	1,678.03
01.05.04	JUNTA ASFALTICA E = 1"	465.60			100%	465.60
COSTO DIRECTO		983,348.56		302,943.09		680,405.47
GASTOS GENERALES:		96,710.18		29,793.79		66,916.39
UTILIDAD:		86,534.67		26,658.99		59,875.68
SUB TOTAL		1,166,593.41		359,395.87		807,197.54
I.G.V. :		209,986.81		64,691.26		145,295.56
TOTAL PRESUPUESTO S/.		1,376,580.22		424,087.13		952,493.10
Porcentaje de Avance: %				30.81%		69.19%
Porcentaje de Avance Acumulado: %				30.81%		100.00%

CONSORCIO SAN JUAN LA VIRGEN

 Alberto Rafael Ara Rojas
 Representante Común

pa

**CONTRATISTA:
CONSORCIO SAN JUAN LA VIRGEN
REPARACIÓN DE VIAS DEPARTAMENTALES; EN EL**

**PLAZO DE EJECUCION:
60 DIAS CALENDARIOS
VIAL-EL PRADO - CAÑON EL TIGRE, TRAMO SALIDA**

Id	Nombre de tarea	mes 2																																																											
		41	42	43	44	45	46	47	48	49	50	51	52	53	54	55	56	57	58	59	60	61	62																																						
0	Proyect PRADO																																																												
1	Inicio																																																												
2	REPARACION DE VIAS																																																												
3	OBRAS PROVISIONALES																																																												
4	SUMINISTRO Y COLOCACION DE CARTEL DE OBRA DE (5.60 x 3.40 m)																																																												
5	CASETA PARA OFICINA, ALMACEN Y GUARDIANIA																																																												
6	MOVILIZACION Y DESMOVILIZACION DE EQUIPOS																																																												
7	MANTENIMIENTO DEL TRANSITO Y SEGURIDAD VIAL																																																												
8	PLAN DE MONITOREO DE IMPACTO AMBIENTAL																																																												
9	PLAN DE MONITOREO ARQUEOLOGICO																																																												
10	ELABORACION , IMPLEMENTACION Y ADMINISTRACION DEL PLAN DE SEGURIDAD Y SALUD EN EL TRABAJO																																																												
11	TRABAJOS PRELIMINARES																																																												
12	TRAZO, NIVELACION Y REPLANTEO																																																												
13	DESBROCE Y LIMPIEZA DE MALEZA																																																												
14	ELIMINACION DE MATERIAL EXCEDENTE PROCEDENTE DE DESBROCE																																																												
15	EXCAVACIONES																																																												
16	CORTE DE TERRENO NATURAL CON MAQUINARIA																																																												
17	RELLENO CON MATERIAL PROPIO CON EQUIPO																																																												
18	PERFILADO Y COMPACTACION DE SUBRASANTE PARA CONFORMACION DE LA CARRETERA																																																												
19	BASE GRANULAR MATERIAL SELECCIONADO (AFIRMADO) E=0.20M																																																												
20	ELIMINACION DE MATERIAL EXCEDENTE A=2.5 km DE LA OBRA																																																												
21	IMPRIMACION ASFALTICA																																																												
22	BARRIDO DE VIA ANTES DE RIEGO DE LIGA																																																												
23	IMPRIMACION ASFALTICA REFORZADA CON MC -30																																																												
24	ENROCADO																																																												
25	ENROCADO E =0.20M, EMBEBIDO EN CONCRETO PROP. 1:8 +60% P.G. 6"																																																												
26	ENCOFRADO Y DESENCOFRADO																																																												
27	UÑA ENROCADO C.H. , 1:8 +30% P.M.																																																												
28	JUNTA ASFALTICA E = 1"																																																												
29	FIN																																																												

CONSORCIO SAN JUAN LA VIRGEN

[Handwritten Signature]
Alberto Rafael Ara Rojas
Representante Común

171

CONTRATISTA:
CONSORCIO SAN JUAN LA VIRGEN

REPARACIÓN DE VIAS DEPARTAMENTALES; EN EL (LA) SALIDA DEL C.P. EL LIMON - CAÑON EL TIGRE DIS

PLAZO DE EJECUCION:
60 DIAS CALENDARIOS

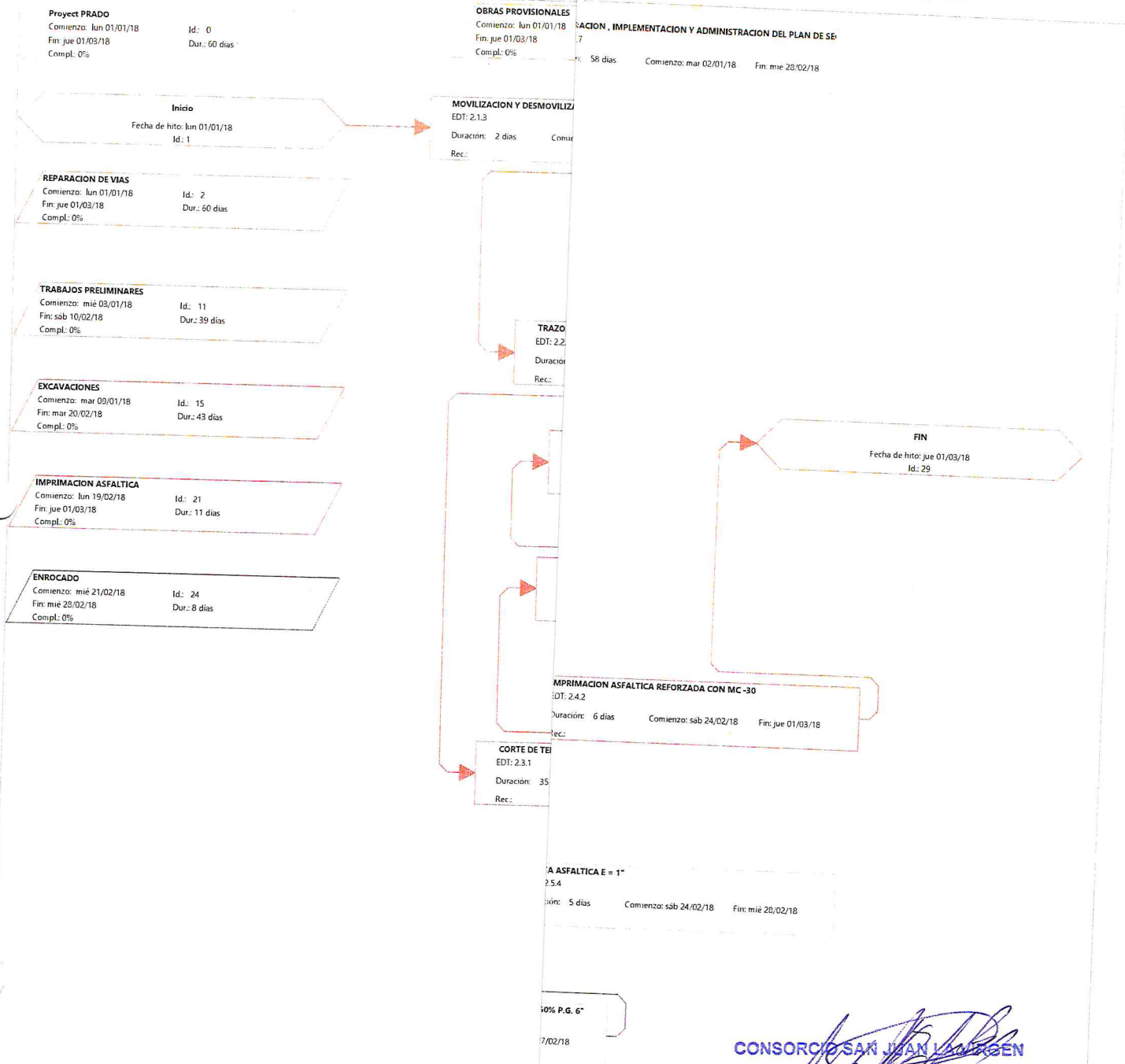

CONSORCIO SAN JUAN LA VIRGEN

[Handwritten Signature]
Alberto Rafael Ara Rojas
Representante Común

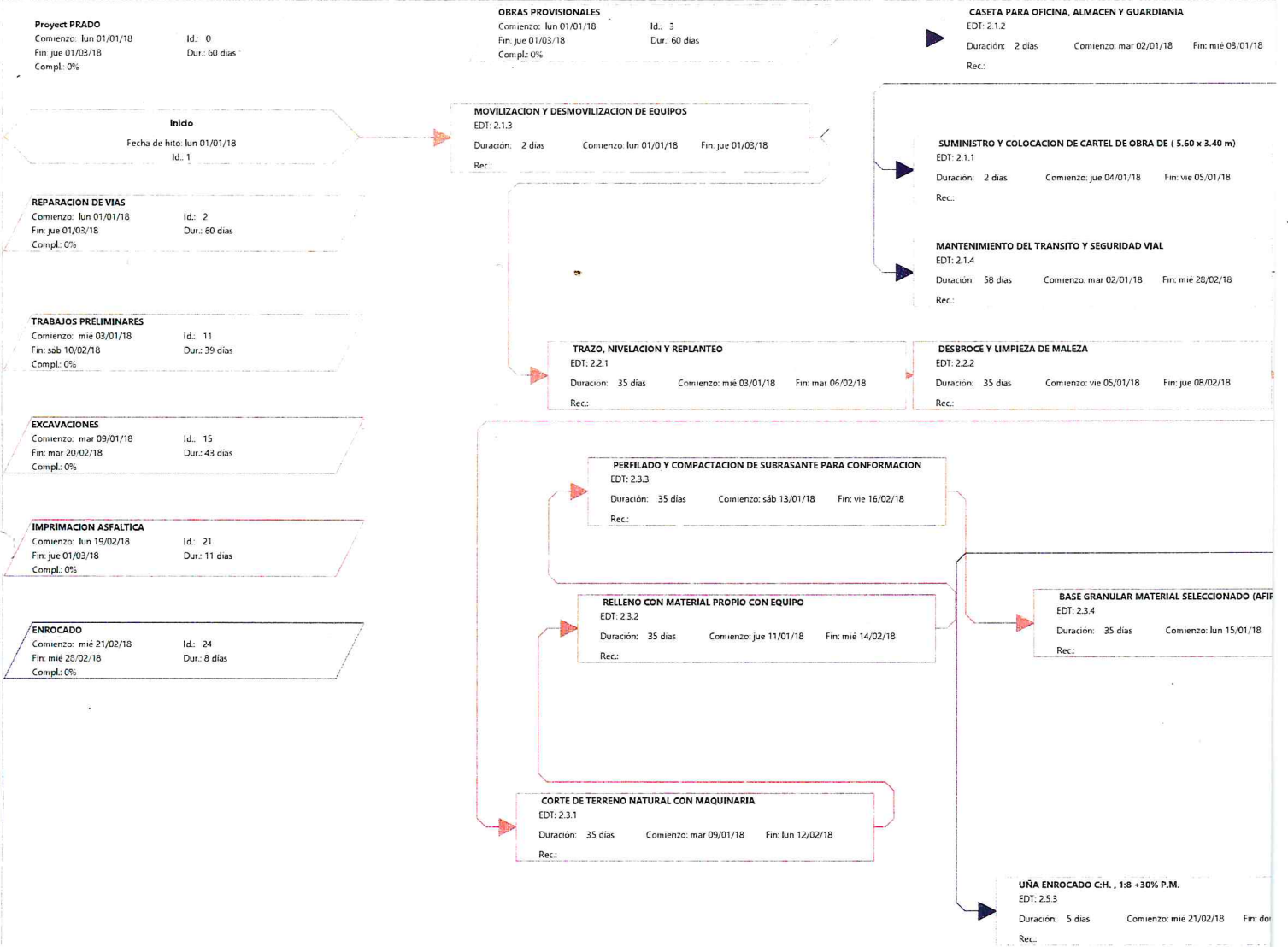

171

PLAZO DE EJECUCION:
60 DIAS CALENDARIOS

PERT-CPM

J LA VIRGEN - PAMPAS HOSPITAL-CABUYAL-EL PRADO - CAÑON EL TIGRE, TRAMO SALIDA DEL C.P. EL LIMON - CAÑON EL TIGRE DIS



CONSORCIO SAN JUAN LA VIRGEN

Alberto Rafael Ara Rojas
Alberto Rafael Ara Rojas
Representante Común

Calendario de Adquisición de Materiales e insumos necesarios para la ejecución de obra en concordancia con el calendario de Obra valorizado.

CONSORCIO SAN JUAN LA VERGEN

Alberto Rafael Ara Rojas
Representante Común

Alberto Rafael Ara Rojas
Representante Común

CALENDARIO DE ADQUISICION DE MATERIALES E INSUMOS

Proceso: PROCEDIMIENTO ESPECIAL DE CONTRATACION N° 005-2018/GRT-CS-1
 Obra: REPARACION DE VIAS DEPARTAMENTALES; EN EL (LA) CAMINO DEPARTAMENTAL TU 104 EN 6.904KM EN EMP. PE 1N (TUMBES)- SAN JUAN DE LA VIRGEN- PAMPAS HOSPITAL- CABUYAL - EL PRADO- CAÑON EL TIGRE , TRAMO SALIDA DEL C.P EL LIMON - CAÑON EL TIGRE - DISTRITO DE PAMPAS DE HOSPITAL , PROVINCIA TUMBES, DEPARTAMENTO TUMBES
 Propietario: Gobierno Regional de Tumbes
 Contratista: CONSORCIO SAN JUAN LA VIRGEN (IBERICO INGENIERIA Y CONSTRUCCION SA & BARI CONTRATISTAS SAC & YM CONTRATISTAS SAC)

ITEM	DESCRIPCION	UND	METRADO	PRECIO UNIT.	PARCIAL	Plazo de Ejecución 60 días calendario			TOTAL
						Mes 01 30 días	Mes 02 30 días		
1	ALAMBRE NEGRO RECOCIDO #8	kg	3.6000	3.64	13.10			13.10	
2	CLAVOS PARA MADERA C/C 2" A 4"	kg	16.2400	3.64	59.11			59.11	
3	EQUIPOS DE PROTECCION COLECTIVO	est	1.0000	1,200.00	600.00		600.00		1,200.00
4	PIEDRA GRANDE DE 6"	m3	105.7600	65.00	6,874.40		6,874.40		6,874.40
5	ARENA FINA	m3	0.4800	38.50	18.48		18.48		18.48
6	ARENA GRUESA LAVADA	m3	1,380.8000	38.50	53,160.80		53,160.80		53,160.80
7	HORMIGON	m3	63.9800	27.50	1,759.45		1,759.45		1,759.45
8	AFIRMADO	m3	6,627.8400	29.70	196,846.85		196,846.85		196,846.85
9	ASFALTO RC - 250	gln	1.8000	14.24	25.63		25.63		25.63
10	ASFALTO DILUIDO MC-30	gln	10,494.0800	10.55	110,712.54		110,712.54		110,712.54
11	CEMENTO PORTLAND TIPO MS (42.5 KG)	bol	279.4600	24.49	6,843.98		6,843.98		6,843.98
12	YESO EN BOLSA DE 12 kg	bol	10.3500	2.37	24.53		24.53		24.53
13	CALAMINA GALVANIZADA DE 12"	pln	30.8500	22.88	705.85		705.85		705.85
14	IMPLEMENTACION DE BUZON DE SUGERENCIAS	gln	1.0000	450.00	450.00		450.00		450.00
15	IMPLEMENTACION DEL PLAN DE PARTICIPACION CIUDADANA	gln	1.0000	4,500.00	4,500.00		4,500.00		4,500.00
16	AGUA	m3	9.7500	15.00	146.25		146.25		146.25
17	GIGANTOGRAFIA DE 5.60 X3.40 M (SEGUN DISEÑO)	und	1.0000	330.00	330.00		330.00		330.00
18	ADQUISICION DE CONTENEDORES DE RESIDUOS SOLIDOS	und	8.0000	80.00	640.00		640.00		640.00
19	MADERA TORNILLO	p2	239.1300	5.68	1,358.26		1,358.26		1,358.26
20	TECNOPORT 1" (1.20X2.40)	pln	4.9900	11.86	59.18		59.18		59.18
21	CAÑA DE GUAYAQUIL DE 5 MTS	und	3.0000	15.00	45.00		45.00		45.00
22	TRIPLAY DE 4x8x4 mm	pln	44.5500	26.27	1,170.33		1,170.33		1,170.33
23	CINTA DE SEGURIDAD	rl	4.0000	56.70	226.80		226.80		226.80
24	CASCOS DE SEGURIDAD	und	6.0000	7.67	46.02		46.02		46.02
25	CHALECO REFLECTIVO	und	6.0000	9.32	55.92		55.92		55.92
26	CONO DE SEÑALIZACION NARANJA DE 28" DE ALTURA	und	12.0000	24.15	289.80		289.80		289.80

168

CALENDARIO DE ADQUISICION DE MATERIALES E INSUMOS

Proceso: PROCEDIMIENTO ESPECIAL DE CONTRATACION N° 005-2018/GRT-CS-1
 Obra: REPARACION DE VIAS DEPARTAMENTALES; EN EL (LA) CAMINO DEPARTAMENTAL TU 104 EN 6.904KM EN EMP. PE IN (TUMBES)- SAN JUAN DE LA VIRGEN- PAMPAS HOSPITAL- CABUYAL - EL PRADO- CAÑON EL TIGRE , TRAMO SALIDA DEL C.P EL LIMON - CAÑON EL TIGRE - DISTRITO DE PAMPAS DE HOSPITAL , PROVINCIA TUMBES, DEPARTAMENTO TUMBES
 Propietario: Gobierno Regional de Tumbes
 Contratista: CONSORCIO SAN JUAN LA VIRGEN (IBERICO INGENIERIA Y CONSTRUCCION SA & BARI CONTRATISTAS SAC & YM CONTRATISTAS SAC)

ITEM	DESCRIPCION	UND	METRADO	PRECIO UNIT.	PARCIAL	Plazo de Ejecución 60 días calendario		
						Mes 01 30 días	Mes 02 30 días	TOTAL
27	TRANQUERA DE MADERA DE 0.75 X1.20 M	und	8.0000	296.61	2,372.88	949.15	1,423.73	2,372.88
28	SEÑALES INFORMATIVAS	und	8.0000	85.20	681.60	681.60		681.60
29	BANDERINES	und	12.0000	12.71	152.52	152.52		152.52
30	LAMPARAS DE DESTELLOS	und	6.0000	22.03	132.18	132.18		132.18
31	SEÑALIZACION AMBIENTAL	und	8.0000	150.00	1,200.00	360.00	840.00	1,200.00
32	PRESENTACION DE PMA	und	1.0000	1,932.60	1,932.60	1,932.60		1,932.60
33	INFORME FINAL DE PMA	und	1.0000	1,071.20	1,071.20	1,071.20		1,071.20
COSTO DIRECTO					395,105.26	96,016.61	299,088.65	395,105.26
I.G.V. 18 %					71,118.95	17,282.99	53,835.96	71,118.95
TOTAL					466,224.21	113,299.60	352,924.61	466,224.21

CONSORCIO SAN JUAN LA VIRGEN
 Alberto Rafael Ara Rojas
 Representante Común

18.00 %

Calendario de Utilización de equipo..

CONSORCIO SAN JUAN VIRGEN
Alberto Rafael Ara Rojas
Representante Común

CALENDARIO DE UTILIZACIÓN DE EQUIPO

proceso PROCEDIMIENTO ESPECIAL DE CONTRATACION N° 005-2018/IGRT-CS-1
obra REPARACION DE VIAS DEPARTAMENTALES; EN EL (LA) CAMINO DEPARTAMENTAL TU 104 EN 6.904KM EN EMP. PE 1N (TUMBES)- SAN JUAN DE LA VIRGEN- PAMPAS HOSPITAL- CABUYAL - EL PRADO-
propietario CAÑON EL TIGRE , TRAMO SALIDA DEL C.P.EL LIMON - CAÑON EL TIGRE - DISTRITO DE PAMPAS DE HOSPITAL , PROVINCIA TUMBES, DEPARTAMENTO TUMBES
 Gobierno Regional de Tumbes
contratista CONSORCIO SAN JUAN LA VIRGEN (IBERICO INGENIERIA Y CONSTRUCCION SA & BARI CONTRATISTAS SAC & YM CONTRATISTAS SAC)
plazo de ejecución : 60 DIAS CALENDARIO

ITEM	DESCRIPCION	UND	METRADO	PRECIO (S./)	PARCIAL (S./)	MES 1 (30 dias)	MES 2 (30 dias)	TOTAL
01	CAMION CISTERNA 4X2 AGUA 145 HP 2000 GAL	HM	493.2200	1.520.0600	749,723.99	299,889.60	449,834.40	749,723.99
02	CAMION VOLQUETE 6X4- 330 HP 15 m3	HM	243.1400	185.6400	45,136.51	18,054.60	27,081.91	45,136.51
03	TRACTOR DE ORUGAS DE 140 HP	HM	148.8000	256.9600	38,235.65	24,853.17	13,382.48	38,235.65
04	MOTONIVELADORA 125 HP	HM	493.2200	189.7500	93,588.50	37,435.40	56,153.10	93,588.50
05	TEODOLITO	HE	110.4000	21.1900	2,339.38	1,403.63	835.75	2,339.38
06	CARGADOR SILLANTAS 125 HP - 3YD3	HM	60.8500	223.6400	13,608.49	5,443.40	8,165.10	13,608.49
07	RODILLO LISO VIBRATORIO AUTOP. 101 HP, 10 TN	HM	493.2200	167.2800	82,505.84	37,127.63	45,378.21	82,505.84
08	CAMION IMPRIMADOR 6X2 178 HP , 1,800 GAL	HM	80.0800	180.8900	14,485.67		14,485.67	14,485.67
09	MEZCLADORA CONCRETO TROMPO 8HP, 9P3	HM	51.2000	18.6000	952.32		952.32	952.32
10	COMPRESORA NEUMATICA 87 HP 250 PCM	HM	135.3100	182.9500	24,754.96		24,754.96	24,754.96
11	CAMIONETA PICK UP 4X2 90HP-1 TN	HM	80.0800	50.0000	4,004.00	1,601.60	2,402.40	4,004.00
12	BARREDORA MECANICA 10HP 7P LONG.	HM	55.2300	48.1200	2,657.67		2,657.67	2,657.67
13	MINICARGADOR SILLANTAS 70HP, 1.5 YD3	HM	80.0800	120.0000	9,609.60	3,843.84	5,765.76	9,609.60
14	HERRAMIENTAS MANUALES	%mo		3,102.2600	3,102.26	1,240.90	1,861.36	3,102.26
15	NIVEL	HE	110.4000	13.5900	1,500.34	900.20	600.13	1,500.34
COSTO DIRECTO				S/.	1,086,205.18	431,793.97	654,411.21	1,086,205.18
IGV					195,516.93	77,722.91	117,794.02	195,516.93
COSTO TOTAL S/.				S/.	1,281,722.11	509,516.88	772,205.23	1,281,722.11

CONSORCIO SAN JUAN LA VIRGEN

 Alberto Rafael Ara Rojas
 Representante Común

106

El Presupuesto Ofertado .

CONSORCIO SAN JUAN LA VIRGEN

Alberto Rafael Ara Rojas
Representante Común

124

Presupuesto

Presupuesto

REPARACIÓN DE VIAS DEPARTAMENTALES; EN EL (LA) CAMINO DEPARTAMENTAL TU 104 EN 6.904 KM EN EMP. PE 1 N (TUMBES) - SAN JUAN DE LA VIRGEN- PAMPAS HOSPITAL-CABUYAL - EL PRADO - CAÑON EL TIGRE, TRAMO SALIDA DEL C.P EL LIMON -CAÑON EL TIGRE DISTRITO DE PAMPAS DE HOSPITAL, PROVINCIA TUMBES, DEPARTAMENTO TUMBES

Subpresupuesto

REPARACIÓN DE VIAS

Cliente

GOBIERNO REGIONAL DE TUMBES

Costo al

18/07/2018

Lugar

TUMBES - TUMBES - PAMPAS DE HOSPITAL

Ítem	Descripción	Und.	Metrado	Precio S/.	Parcial S/.
01	REPARACION DE VIAS				983,348.56
01.01	OBRAS PROVISIONALES				77,443.10
01.01.01	SUMINISTRO Y COLOCACION DE CARTEL DE OBRA (5.60x3.40m)	und	1.00	1,074.18	1,074.18
01.01.02	CASETA PARA OFICINA, ALMACEN Y GUARDIANIA	m2	50.00	67.28	3,364.00
01.01.03	MOVILIZACION Y DESMOVILIZACION DE EQUIPOS	est	1.00	24,650.00	24,650.00
01.01.04	MANTENIMIENTO DEL TRANSITO Y SEGURIDAD VIAL	mes	2.00	2,358.06	4,716.12
01.01.05	PLAN DE MONITOREO DE IMPACTO AMBIENTAL	glb	1.00	26,240.00	26,240.00
01.01.06	PLAN DE MONITOREO ARQUEOLOGICO	glb	1.00	3,003.80	3,003.80
01.01.07	ELABORACION, IMPLEMENTACION Y ADMINISTRACION DEL PLAN DE SEGURIDAD Y SALUD EN EL TRABAJO	und	1.00	14,395.00	14,395.00
01.02	TRABAJOS PRELIMINARES				63,320.28
01.02.01	TRAZO NIVELACION Y REPLANTEO	km	6.90	1,608.17	11,096.37
01.02.02	DESBROCE Y LIMPIEZA DE MALEZA	m2	13,808.00	1.80	24,854.40
01.02.03	ELIMINACIÓN DE MATERIAL EXCEDENTE PROCEDENTE DE DESBROCE	m3	2,604.14	10.51	27,369.51
01.03	EXCAVACIONES				565,438.43
01.03.01	CORTE DE TERRENO NATURAL CON MAQUINARIA	m3	7,831.56	5.89	46,127.89
01.03.02	RELLENO CON MATERIAL PROPIO CON EQUIPO	m3	5,454.16	8.96	48,869.27
01.03.03	PERFILADO Y COMPACTACION DE SUBRASANTE PARA CONFORMACION DE VIA	m2	27,616.00	3.95	109,083.20
01.03.04	BASE GRANULAR MATERIAL SELECCIONADO (AFIRMADO) E=0.20 M	m2	27,616.00	11.91	328,906.56
01.03.05	ELIMINACIÓN DE MATERIAL EXCEDENTE D. PROM 2.5 KM DE LA OBRA	m3	2,971.75	10.92	32,451.51
01.04	IMPRIMACION ASFALTICA				249,924.80
01.04.01	BARRIDO DE VIA ANTES DE RIEGO DE LIGA	m2	27,616.00	0.57	15,741.12
01.04.02	IMPRIMACION ASFALTICA REFORZADA CON MC-30	m2	27,616.00	8.48	234,183.68
01.05	ENROCADO				27,221.95
01.05.01	ENROCADO E=0.20 m. EMBEBIDO EN CONCRETO PROP. 1:8 + 60% P.G. 06"	m2	120.00	199.47	23,936.40
01.05.02	ENCOFRADO Y DESENCOFRADO DE ENROCADO	m2	36.00	31.72	1,141.92
01.05.03	UÑA ENROCADO C:H, 1:8 + 30% PM	m3	7.20	233.06	1,678.03
01.05.04	JUNTA ASFALTICA E=1"	m	120.00	3.88	465.60
COSTO DIRECTO					983,348.56
GASTOS GENERALES (9.834780761767730%)					96,710.18
UTILIDAD (8.80 %)					86,534.67
SUB TOTAL					1,166,593.41
IGV (18%)					209,986.81
PRESUPUESTO TOTAL					1,376,580.22



CONSORCIO SAN JUAN LA VIRGEN

 Alberto Rafael Ara Rojas

 Representante Común

SON : UN MILLON TRESCIENTOS SETENTA Y SEIS MIL QUINIENTOS OCHENTA CON 22/100 SOLES

163

Análisis de precios unitarios de subpartidas

Presupuesto REPARACIÓN DE VIAS DEPARTAMENTALES; EN EL (LA) CAMINO DEPARTAMENTAL TU 104 EN 6.904 KM EN EMP. PE 1 N (TUMBES) - SAN JUAN DE LA VIRGEN- PAMPAS HOSPITAL-CABUYAL - EL PRADO - CAÑON EL TIGRE, TRAMO SALIDA DEL C.P EL LIMON -CAÑON EL TIGRE DISTRITO DE PAMPAS DE HOSPITAL, PROVINCIA TUMBES, DEPARTAMENTO TUMBES

Subpresupuesto 001 REPARACIÓN DE VIAS Fecha presupuesto 18/07/2018

Partida	(010102010507-0201010-01) PROGRAMA DE SEGUIMIENTO Y MONITOREO AMBIENTAL					
Rendimiento	glb/DIA	MO.1.00	EQ.1.00	Costo unitario directo por : glb	12,950.00	

Código	Descripción Recurso	Unidad	Cuadrilla	Cantidad	Precio \$/.	Parcial \$/.
Subcontratos						
0423130011	MONITOREO DE LA CALIDAD DE RUIDO AMBIENTAL	glb		1.0000	700.00	700.00
0423130012	GASTOS OPERATIVOS PARA LOS MONITOREOS AMBIENTALES	glb		1.0000	4,000.00	4,000.00
0423130010	MONITOREO AMBIENTAL DEL AIRE	glb		1.0000	8,250.00	8,250.00
						12,950.00

Partida	(010311030403-0201010-01) PROGRAMA DE MANEJO DE RESIDUOS SOLIDOS					
Rendimiento	glb/DIA	MO.1.00	EQ.1.00	Costo unitario directo por : glb	2,140.00	

Código	Descripción Recurso	Unidad	Cuadrilla	Cantidad	Precio \$/.	Parcial \$/.
Materiales						
0292020013	ADQUISICION DE CONTENEDORES DE RESIDUOS SOLIDOS	und		8.0000	80.00	640.00
0203030003	TRANSPORTE DE RESIDUOS SOLIDOS	glb		1.0000	1,500.00	1,500.00
						2,140.00

Partida	(010311030404-0201010-01) PROGRAMA DE ABANDONO DE OBRA					
Rendimiento	glb/DIA	MO.1.00	EQ.1.00	Costo unitario directo por : glb	4,000.00	

Código	Descripción Recurso	Unidad	Cuadrilla	Cantidad	Precio \$/.	Parcial \$/.
Subcontratos						
0423130013	RETIRO DE INSTALACIONES PROVISIONALES	glb		1.0000	1,500.00	1,500.00
0423130014	LIMPIEZA DE AREAS INTERVENIDAD	glb		1.0000	2,500.00	2,500.00
						4,000.00

Partida	(010311030405-0201010-01) PROGRAMA DE SEÑALIZACION AMBIENTAL					
Rendimiento	glb/DIA	MO.1.00	EQ.1.00	Costo unitario directo por : glb	1,200.00	

Código	Descripción Recurso	Unidad	Cuadrilla	Cantidad	Precio \$/.	Parcial \$/.
Materiales						
0267110027	SEÑALIZACION AMBIENTAL	und		8.0000	150.00	1,200.00
						1,200.00

Partida	(010311030406-0201010-01) PROGRAMA DE PARTICIPACION CIUDADANA					
Rendimiento	glb/DIA	MO.1.00	EQ.1.00	Costo unitario directo por : glb	5,950.00	

Código	Descripción Recurso	Unidad	Cuadrilla	Cantidad	Precio \$/.	Parcial \$/.
Materiales						
0267100022	IMPLEMENTACION DE BUZON DE SUGERENCIAS	glb		1.0000	450.00	450.00
0267100021	IMPLEMENTACION DEL PLAN DE PARTICIPACION CIUDADANA	glb		1.0000	4,500.00	4,500.00
						4,950.00
Subcontratos						
04230700010009	MATERIAL INFORMATIVO	glb		1.0000	1,000.00	1,000.00
						1,000.00

Partida	(011101010108-0201010-01) PAGOS DE DERECHOS AL MINISTERIO DE CULTURA					
Rendimiento	und/DIA	MO.1.00	EQ.1.00	Costo unitario directo por : und	3,003.80	

Código	Descripción Recurso	Unidad	Cuadrilla	Cantidad	Precio \$/.	Parcial \$/.
Materiales						
0270110348	INFORME FINAL DEL PMA:	und		1.0000	1,071.20	1,071.20
0270110347	PRESENTACION DE PMA:	und		1.0000	1,932.60	1,932.60
						3,003.80

CONSORCIO SAN JUAN LA VIRGEN
 Alberto Rafael Ara Rojas
 Representante Común

162

Análisis de precios unitarios

Presupuesto REPARACIÓN DE VIAS DEPARTAMENTALES; EN EL (LA) CAMINO DEPARTAMENTAL TU 104 EN 6.904 KM EN EMP. PE 1 N (TUMBES) - SAN JUAN DE LA VIRGEN- PAMPAS HOSPITAL-CABUYAL - EL PRADO - CAÑON EL TIGRE, TRAMO SALIDA DEL C.P EL LIMON -CAÑON EL TIGRE DISTRITO DE PAMPAS DE HOSPITAL, PROVINCIA TUMBES, DEPARTAMENTO TUMBES

Subpresupuesto 001 REPARACIÓN DE VIAS Fecha presupuesto 18/07/2018

Partida	01.01.01		SUMINISTRO Y COLOCACION DE CARTEL DE OBRA (5.60x3.40m)			
Rendimiento	und/DIA	1.0000	EQ. 1.0000	Costo unitario directo por : und	1,074.18	
Código	Descripción Recurso	Unidad	Cuadrilla	Cantidad	Precio \$/.	Parcial \$/.
Mano de Obra						
0101010003	OPERARIO	hh	1.0000	8.0000	21.01	168.08
0101010004	OFICIAL	hh	1.0000	8.0000	17.03	136.24
0101010005	PEON	hh	1.0000	8.0000	15.34	122.72
427.04						
Materiales						
02041200010010	CLAVOS PARA MADERA C/C 2" A 4"	kg		0.1440	3.64	0.52
0207030001	HORMIGON	m3		0.2381	27.50	6.55
0207070002	AGUA	m3		0.0298	15.00	0.45
0213010008	CEMENTO PORTLAND TIPO MS (42.5 kg)	bol		0.6946	24.49	17.01
0231010001	MADERA TORNILLO	p2		41.3386	5.68	234.80
0231010004	CAÑA DE GUAYAQUIL DE 5 MTS	und		3.0000	15.00	45.00
0292020012	GIGANTOGRAFIA DE 5.60 x 3.40 M (SEGUN DISEÑO)	und		1.0000	330.00	330.00
634.33						
Equipos						
0301010006	HERRAMIENTAS MANUALES	%mo		3.0000	427.04	12.81
12.81						

Partida	01.01.02		CASETA PARA OFICINA, ALMACEN Y GUARDIANIA			
Rendimiento	m2/DIA	20.0000	EQ. 20.0000	Costo unitario directo por : m2	67.28	
Código	Descripción Recurso	Unidad	Cuadrilla	Cantidad	Precio \$/.	Parcial \$/.
Mano de Obra						
0101010003	OPERARIO	hh	1.0000	0.4000	21.01	8.40
0101010005	PEON	hh	1.0000	0.4000	15.34	6.14
14.54						
Materiales						
02041200010010	CLAVOS PARA MADERA C/C 2" A 4"	kg		0.2500	3.64	0.91
0207030001	HORMIGON	m3		0.0630	27.50	1.73
0213010008	CEMENTO PORTLAND TIPO MS (42.5 kg)	bol		0.1850	24.49	4.53
0228030003	CALAMINA GALVANIZADA DE 12'	pln		0.6170	22.88	14.12
0231010001	MADERA TORNILLO	p2		1.3380	5.68	7.60
02310500010011	TRIPLAY DE 4x8'x 4 mm	pln		0.8910	26.27	23.41
52.30						
Equipos						
0301010006	HERRAMIENTAS MANUALES	%mo		3.0000	14.54	0.44
0.44						

Partida	01.01.03		MOVILIZACION Y DESMOVILIZACION DE EQUIPOS			
Rendimiento	est/DIA	1.0000	EQ. 1.0000	Costo unitario directo por : est	24,650.00	
Código	Descripción Recurso	Unidad	Cuadrilla	Cantidad	Precio \$/.	Parcial \$/.
Equipos						
0301100012	TRACTOR DE ORUGAS (MOVILIZACION Y DESMOVILIZACION DE EQUIPO)	est		1.0000	3,200.00	3,200.00
0301100032	RODILLO NEUMATICO (MOVILIZACION Y DESMOVILIZACION DE EQUIPO)	est		1.0000	2,800.00	2,800.00
0301100033	RODILLO LISO (MOVILIZACION Y DESMOVILIZACION DE EQUIPO)	est		1.0000	2,800.00	2,800.00
0301100034	MOTONIVELADORA (MOVILIZACION Y DESMOVILIZACION DE EQUIPO)	est		1.0000	2,800.00	2,800.00
0301100035	CAMION IMPRIMADOR (MOVILIZACION Y DESMOVILIZACION DE EQUIPO)	est		1.0000	2,000.00	2,000.00
0301100036	COMPRESORA NEUMATICA (MOVILIZACION Y DESMOVILIZACION DE EQUIPO)	est		1.0000	2,000.00	2,000.00
0301100037	CAMION VOLQUETE (MOVILIZACION Y DESMOVILIZACION DE EQUIPO)	est		1.0000	600.00	600.00
0301100038	CAMION CISTERNA (MOVILIZACION Y DESMOVILIZACION DE EQUIPO)	est		1.0000	600.00	600.00
0301100039	CARGADOR S/LLANTAS (MOVILIZACION Y DESMOVILIZACION DE EQUIPO)	est		1.0000	3,000.00	3,000.00
0301100040	MINICARGADOR S/LLANTAS (MOVILIZACION Y DESMOVILIZACION DE EQUIPO)	est		1.0000	2,200.00	2,200.00
0301100041	BARREDORA MECANICA (MOVILIZACION Y DESMOVILIZACION DE EQUIPO)	est		1.0000	2,000.00	2,000.00
0301100042	EQUIPOS MENORES (MOVILIZACION Y DESMOVILIZACION DE EQUIPO)	est		1.0000	650.00	650.00
24,650.00						

CONSORCIO SAN JUAN LA VIRGEN

fbi

Análisis de precios unitarios

Presupuesto REPARACIÓN DE VIAS DEPARTAMENTALES; EN EL (LA) CAMINO DEPARTAMENTAL TU 104 EN 6.904 KM EN EMP. PE 1 N (TUMBES) - SAN JUAN DE LA VIRGEN- PAMPAS HOSPITAL-CABUYAL - EL PRADO - CAÑON EL TIGRE, TRAMO SALIDA DEL C.P EL LIMON -CAÑON EL TIGRE DISTRITO DE PAMPAS DE HOSPITAL, PROVINCIA TUMBES, DEPARTAMENTO TUMBES

Subpresupuesto 001 REPARACIÓN DE VIAS

Fecha presupuesto 18/07/2018

Partida	01.01.04		MANTENIMIENTO DEL TRANSITO Y SEGURIDAD VIAL			
Rendimiento	mes/DIA	1.0000	EQ. 1.0000	Costo unitario directo por : mes		2,358.06
Código	Descripción Recurso	Unidad	Cuadrilla	Cantidad	Precio \$/.	Parcial \$/.
Mano de Obra						
0101010005	PEON	hh	3.0000	24.0000	15.34	368.16
368.16						
Materiales						
02410200010010	CINTA DE SEGURIDAD	rl		2.0000	56.70	113.40
02670100010011	CASCOS DE SEGURIDAD	und		3.0000	7.67	23.01
0267060018	CHALECO REFLECTIVO	und		3.0000	9.32	27.96
0267110002	CONO DE SEÑALIZACION NARANJA DE 28" DE ALTURA	und		6.0000	24.15	144.90
0267110003	TRANQUERA DE MADERA DE 0.75 X 1.20 m	und		4.0000	296.61	1,186.44
02671100040012	SEÑALES INFORMATIVAS	und		4.0000	85.20	340.80
02671100060003	BANDERINES	und		6.0000	12.71	76.26
0267110020	LAMPARAS DE DESTELLOS	und		3.0000	22.03	66.09
1,978.86						
Equipos						
0301010006	HERRAMIENTAS MANUALES	%mo		3.0000	368.16	11.04
11.04						
Partida	01.01.05		PLAN DE MONITOREO DE IMPACTO AMBIENTAL			
Rendimiento	glb/DIA	1.0000	EQ. 1.0000	Costo unitario directo por : glb		26,240.00
Código	Descripción Recurso	Unidad	Cuadrilla	Cantidad	Precio \$/.	Parcial \$/.
Subpartidas						
010102010507	PROGRAMA DE SEGUIMIENTO Y MONITOREO AMBIENTAL	glb		1.0000	12,950.00	12,950.00
010311030403	PROGRAMA DE MANEJO DE RESIDUOS SOLIDOS	glb		1.0000	2,140.00	2,140.00
010311030404	PROGRAMA DE ABANDONO DE OBRA	glb		1.0000	4,000.00	4,000.00
010311030405	PROGRAMA DE SEÑALIZACION AMBIENTAL	glb		1.0000	1,200.00	1,200.00
010311030406	PROGRAMA DE PARTICIPACION CIUDADANA	glb		1.0000	5,950.00	5,950.00
26,240.00						
Partida	01.01.06		PLAN DE MONITOREO ARQUEOLOGICO			
Rendimiento	glb/DIA	1.0000	EQ. 1.0000	Costo unitario directo por : glb		3,003.80
Código	Descripción Recurso	Unidad	Cuadrilla	Cantidad	Precio \$/.	Parcial \$/.
Subpartidas						
011101010108	PAGOS DE DERECHOS AL MINISTERIO DE CULTURA	und		1.0000	3,003.80	3,003.80
3,003.80						
Partida	01.01.07		ELABORACION, IMPLEMENTACION Y ADMINISTRACION DEL PLAN DE SEGURIDAD Y SALUD EN EL TRABAJO			
Rendimiento	und/DIA	1.0000	EQ. 1.0000	Costo unitario directo por : und		14,395.00
Código	Descripción Recurso	Unidad	Cuadrilla	Cantidad	Precio \$/.	Parcial \$/.
Materiales						
02041200010017	EQUIPOS DE PROTECCION COLECTIVO	est		1.0000	1,200.00	1,200.00
02041200010019	SERVICIOS PROVISIONALES DE AGUA Y ENERGIA ELECTRICA PARA OBRA (INC. SUMIN. E INSTAL.)	mes		2.0000	420.00	840.00
02041200010020	SERVICIOS HIGIENICOS PROVISIONALES (INC. EQUIPOS, CASETA Y ACCES. DE INSTAL.)	und		2.0000	1,530.00	3,060.00
5,100.00						
Equipos						
0301370004	EQUIPOS DE PROTECCION PERSONAL (OVEROL, CASCO, LENTES, GUANTES DE HILO, BOTAS DE JE	und		50.0000	185.90	9,295.00
9,295.00						
Partida	01.02.01		TRAZO NIVELACION Y REPLANTEO			
Rendimiento	km/DIA	0.5000	EQ. 0.5000	Costo unitario directo por : km		1,608.17

160

Análisis de precios unitarios

Presupuesto REPARACIÓN DE VIAS DEPARTAMENTALES; EN EL (LA) CAMINO DEPARTAMENTAL TU 104 EN 6.904 KM EN EMP. PE 1 N (TUMBES) - SAN JUAN DE LA VIRGEN- PAMPAS HOSPITAL-CABUYAL - EL PRADO - CAÑON EL TIGRE, TRAMO SALIDA DEL C.P EL LIMON -CAÑON EL TIGRE DISTRITO DE PAMPAS DE HOSPITAL, PROVINCIA TUMBES, DEPARTAMENTO TUMBES

Subpresupuesto	001 REPARACIÓN DE VIAS	Fecha presupuesto	18/07/2018			
Código	Descripción Recurso	Unidad	Cuadrilla	Cantidad	Precio S/.	Parcial S/.
Mano de Obra						
0101010005	PEON	hh	4.0000	64.0000	15.34	981.76
981.76						
Materiales						
02130300010003	YESO EN BOLSAS DE 12 KG.	bol		1.5000	2.37	3.56
0231010001	MADERA TORNILLO	p2		6.5000	5.68	36.92
40.48						
Equipos						
0301000022	NIVEL	he	1.0000	16.0000	13.59	217.44
0301000023	TEODOLITO	he	1.0000	16.0000	21.19	339.04
0301010006	HERRAMIENTAS MANUALES	%mo		3.0000	981.76	29.45
585.93						

Partida 01.02.02 DESBROCE Y LIMPIEZA DE MALEZA

Rendimiento m2/DIA 350.0000 EQ. 350.0000 Costo unitario directo por : m2 1.80

Código	Descripción Recurso	Unidad	Cuadrilla	Cantidad	Precio S/.	Parcial S/.
Mano de Obra						
0101010005	PEON	hh	5.0000	0.1143	15.34	1.75
1.75						
Equipos						
0301010006	HERRAMIENTAS MANUALES	%mo		3.0000	1.75	0.05
0.05						

Partida 01.02.03 ELIMINACIÓN DE MATERIAL EXCEDENTE PROCEDENTE DE DESBROCE

Rendimiento m3/DIA 750.0000 EQ. 750.0000 Costo unitario directo por : m3 10.51

Código	Descripción Recurso	Unidad	Cuadrilla	Cantidad	Precio S/.	Parcial S/.
Mano de Obra						
0101010004	OFICIAL	hh	1.0000	0.0107	17.03	0.18
0.18						
Equipos						
0301010006	HERRAMIENTAS MANUALES	%mo		3.0000	0.18	0.01
03011600010006	CARGADOR SILLANTAS 125-155 HP 3 YD3	hm	1.0000	0.0107	223.64	2.39
0301220015	CAMION VOLQUETE 6x4 330 HP 15 M3	hm	4.0000	0.0427	185.64	7.93
10.33						

Partida 01.03.01 CORTE DE TERRENO NATURAL CON MAQUINARIA

Rendimiento m3/DIA 420.0000 EQ. 420.0000 Costo unitario directo por : m3 5.89

Código	Descripción Recurso	Unidad	Cuadrilla	Cantidad	Precio S/.	Parcial S/.
Mano de Obra						
0101010003	OPERARIO	hh	1.0000	0.0190	21.01	0.40
0101010005	PEON	hh	2.0000	0.0381	15.34	0.58
0.98						
Equipos						
0301010006	HERRAMIENTAS MANUALES	%mo		3.0000	0.98	0.03
03011800020004	TRACTOR DE ORUGAS DE 140-160 HP	hm	1.0000	0.0190	256.96	4.88
4.91						

Partida 01.03.02 RELLENO CON MATERIAL PROPIO CON EQUIPO

Rendimiento m3/DIA 500.0000 EQ. 500.0000 Costo unitario directo por : m3 8.96

Código	Descripción Recurso	Unidad	Cuadrilla	Cantidad	Precio S/.	Parcial S/.
Mano de Obra						
0101010003	OPERARIO	hh	0.1000	0.0016	21.01	0.03
0101010004	OFICIAL	hh	1.0000	0.0160	17.03	0.27
0101010005	PEON	hh	2.0000	0.0320	15.34	0.49
0.79						
Equipos						
0301010006	HERRAMIENTAS MANUALES	%mo		3.0000	0.79	0.02

CONSORCIO SAN JUAN LA VIRGEN

159

Análisis de precios unitarios

Presupuesto REPARACIÓN DE VIAS DEPARTAMENTALES; EN EL (LA) CAMINO DEPARTAMENTAL TU 104 EN 6.904 KM EN EMP. PE 1 N (TUMBES) - SAN JUAN DE LA VIRGEN- PAMPAS HOSPITAL-CABUYAL - EL PRADO - CAÑON EL TIGRE, TRAMO SALIDA DEL C.P EL LIMON -CAÑON EL TIGRE DISTRITO DE PAMPAS DE HOSPITAL, PROVINCIA TUMBES, DEPARTAMENTO TUMBES

Subpresupuesto	001 REPARACIÓN DE VIAS				Fecha presupuesto	18/07/2018
0301100020	RODILLO LISO VIBR AUTOP 101-135HP 10-12T	hm	1.0000	0.0160	167.28	2.68
03012000010004	MOTONIVELADORA DE 125 HP	hm	1.0000	0.0160	189.75	3.04
0301220016	CAMION CISTERNA 4x2 (AGUA), 145 - 160 HP 2,000 GAL	hm	1.0000	0.0160	152.06	2.43
						8.17

Partida	01.03.03	PERFILADO Y COMPACTACION DE SUBRASANTE PARA CONFORMACION DE VIA				
Rendimiento	m2/DIA	1,200.0000	EQ. 1,200.0000	Costo unitario directo por : m2	3.95	

Código	Descripción Recurso	Unidad	Cuadrilla	Cantidad	Precio S/.	Parcial S/.
Mano de Obra						
0101010004	OFICIAL	hh	1.0000	0.0067	17.03	0.11
0101010005	PEON	hh	4.0000	0.0267	15.34	0.41
						0.52
Equipos						
0301010006	HERRAMIENTAS MANUALES	%mo		3.0000	0.52	0.02
0301100020	RODILLO LISO VIBR AUTOP 101-135HP 10-12T	hm	1.0000	0.0067	167.28	1.12
03012000010004	MOTONIVELADORA DE 125 HP	hm	1.0000	0.0067	189.75	1.27
0301220016	CAMION CISTERNA 4x2 (AGUA), 145 - 160 HP 2,000 GAL	hm	1.0000	0.0067	152.06	1.02
						3.43

Partida	01.03.04	BASE GRANULAR MATERIAL SELECCIONADO (AFIRMADO) E=0.20 M				
Rendimiento	m2/DIA	1,000.0000	EQ. 1,000.0000	Costo unitario directo por : m2	11.91	

Código	Descripción Recurso	Unidad	Cuadrilla	Cantidad	Precio S/.	Parcial S/.
Mano de Obra						
0101010003	OPERARIO	hh	1.0000	0.0080	21.01	0.17
0101010004	OFICIAL	hh	1.0000	0.0080	17.03	0.14
0101010005	PEON	hh	3.0000	0.0240	15.34	0.37
						0.68
Materiales						
0207030008	AFIRMADO	m3		0.2400	29.70	7.13
						7.13
Equipos						
0301010006	HERRAMIENTAS MANUALES	%mo		3.0000	0.68	0.02
0301100020	RODILLO LISO VIBR AUTOP 101-135HP 10-12T	hm	1.0000	0.0080	167.28	1.34
03012000010004	MOTONIVELADORA DE 125 HP	hm	1.0000	0.0080	189.75	1.52
0301220016	CAMION CISTERNA 4x2 (AGUA), 145 - 160 HP 2,000 GAL	hm	1.0000	0.0080	152.06	1.22
						4.10

Partida	01.03.05	ELIMINACIÓN DE MATERIAL EXCEDENTE D. PROM 2.5 KM DE LA OBRA				
Rendimiento	m3/DIA	720.0000	EQ. 720.0000	Costo unitario directo por : m3	10.92	

Código	Descripción Recurso	Unidad	Cuadrilla	Cantidad	Precio S/.	Parcial S/.
Mano de Obra						
0101010004	OFICIAL	hh	1.0000	0.0111	17.03	0.19
						0.19
Equipos						
0301010006	HERRAMIENTAS MANUALES	%mo		3.0000	0.19	0.01
03011600010006	CARGADOR SILLANTAS 125-155 HP 3 YD3	hm	1.0000	0.0111	223.64	2.48
0301220015	CAMION VOLQUETE 6x4 330 HP 15 M3	hm	4.0000	0.0444	185.64	8.24
						10.73

Partida	01.04.01	BARRIDO DE VIA ANTES DE RIEGO DE LIGA				
Rendimiento	m2/DIA	4,000.0000	EQ. 4,000.0000	Costo unitario directo por : m2	0.57	

Código	Descripción Recurso	Unidad	Cuadrilla	Cantidad	Precio S/.	Parcial S/.
Mano de Obra						
0101010003	OPERARIO	hh	1.0000	0.0020	21.01	0.04
0101010005	PEON	hh	2.0000	0.0040	15.34	0.06
						0.10
Equipos						
0301010006	HERRAMIENTAS MANUALES	%mo		3.0000	0.10	
03011400060005	COMPRESORA NEUMATICA 87 HP 250 - 330 PCM	hm	1.0000	0.0020	182.95	0.37

CONSORCIO SAN JUAN LA VIRGEN

Alberto Rafael Ara Rojas
 Representante Común

158

Análisis de precios unitarios

Presupuesto REPARACIÓN DE VIAS DEPARTAMENTALES; EN EL (LA) CAMINO DEPARTAMENTAL TU 104 EN 6.904 KM EN EMP. PE 1 N (TUMBES) - SAN JUAN DE LA VIRGEN- PAMPAS HOSPITAL-CABUYAL - EL PRADO - CAÑON EL TIGRE, TRAMO SALIDA DEL C.P EL LIMON -CAÑON EL TIGRE DISTRITO DE PAMPAS DE HOSPITAL, PROVINCIA TUMBES, DEPARTAMENTO TUMBES

Subpresupuesto 001 REPARACIÓN DE VIAS Fecha presupuesto 18/07/2018
03013900050001 BARREDORA MECANICA 10-20 HP 7 P.LONG. hm 1.0000 0.0020 48.12 0.10
0.47

Partida	01.04.02 IMPRIMACION ASFALTICA REFORZADA CON MC-30					
Rendimiento	m2/DIA	2,800.0000	EQ. 2,800.0000	Costo unitario directo por : m2	8.48	
Código	Descripción Recurso	Unidad	Cuadrilla	Cantidad	Precio \$/.	Parcial \$/.
Mano de Obra						
0101010003	OPERARIO	hh	1.0000	0.0029	21.01	0.06
0101010004	OFICIAL	hh	2.0000	0.0057	17.03	0.10
0101010005	PEON	hh	6.0000	0.0171	15.34	0.26
0.42						
Materiales						
02010500010007	ASFALTO DILUIDO MC-30	gal		0.3800	10.55	4.01
02070200010006	ARENA GRUESA LAVADA	m3		0.0500	38.50	1.93
5.94						
Equipos						
0301010006	HERRAMIENTAS MANUALES	%mo		3.0000	0.42	0.01
03011000040003	RODILLO NEUMATICO AUTOP 81-100HP 5.5-20T	hm	1.0000	0.0029	193.52	0.56
03011400060005	COMPRESORA NEUMATICA 87 HP 250 - 330 PCM	hm	1.0000	0.0029	182.95	0.53
03011600020007	MINICARGADOR S/LLANTAS 70 HP 1.5-2 YD3	hm	1.0000	0.0029	120.00	0.35
03012200030007	CAMIONETA PICK-UP 4 X 2 90 HP 1 TON	hm	1.0000	0.0029	50.00	0.15
03012200080002	CAMION IMPRIMADOR 6X2 178-210 HP 1,800 gl	hm	1.0000	0.0029	180.89	0.52
2.12						

Partida	01.05.01 ENROCADO E=0.20 m. EMBEBIDO EN CONCRETO PROP. 1:8 + 60% P.G. 06"					
Rendimiento	m2/DIA	20.0000	EQ. 20.0000	Costo unitario directo por : m2	199.47	
Código	Descripción Recurso	Unidad	Cuadrilla	Cantidad	Precio \$/.	Parcial \$/.
Mano de Obra						
0101010003	OPERARIO	hh	1.0000	0.4000	21.01	8.40
0101010004	OFICIAL	hh	2.0000	0.8000	17.03	13.62
0101010005	PEON	hh	8.0000	3.2000	15.34	49.09
71.11						
Materiales						
0207010019	PIEDRA GRANDE DE 6"	m3		0.8520	65.00	55.38
0207030001	HORMIGON	m3		0.4600	27.50	12.65
0207070002	AGUA	m3		0.0700	15.00	1.05
0213010008	CEMENTO PORTLAND TIPO MS (42.5 kg)	bol		2.0300	24.49	49.71
118.79						
Equipos						
0301010006	HERRAMIENTAS MANUALES	%mo		3.0000	71.11	2.13
03012900030012	MEZCLADORA CONCRETO TROMPO 8 HP 9 P3	hm	1.0000	0.4000	18.60	7.44
9.57						

Partida	01.05.02 ENCOFRADO Y DESENCOFRADO DE ENROCADO					
Rendimiento	m2/DIA	18.0000	EQ. 18.0000	Costo unitario directo por : m2	31.72	
Código	Descripción Recurso	Unidad	Cuadrilla	Cantidad	Precio \$/.	Parcial \$/.
Mano de Obra						
0101010003	OPERARIO	hh	1.0000	0.4444	21.01	9.34
0101010004	OFICIAL	hh	1.0000	0.4444	17.03	7.57
16.91						
Materiales						
02040100010004	ALAMBRE NEGRO N° 8	kg		0.1000	3.64	0.36
02041200010010	CLAVOS PARA MADERA C/C 2" A 4"	kg		0.1000	3.64	0.36
0231010001	MADERA TORNILLO	p2		2.3900	5.68	13.58
14.30						
Equipos						
0301010006	HERRAMIENTAS MANUALES	%mo		3.0000	16.91	0.51
0.51						

CONSORCIO SAN JUAN LA VIRGEN

Alberto Rafael Ara Rojas
 Representante Común

157

Análisis de precios unitarios

Presupuesto REPARACIÓN DE VIAS DEPARTAMENTALES; EN EL (LA) CAMINO DEPARTAMENTAL TU 104 EN 6.904 KM EN EMP. PE 1 N (TUMBES) - SAN JUAN DE LA VIRGEN- PAMPAS HOSPITAL-CABUYAL - EL PRADO - CAÑON EL TIGRE, TRAMO SALIDA DEL C.P EL LIMON -CAÑON EL TIGRE DISTRITO DE PAMPAS DE HOSPITAL, PROVINCIA TUMBES, DEPARTAMENTO TUMBES

Subpresupuesto 001 REPARACIÓN DE VIAS Fecha presupuesto 18/07/2018

Partida 01.05.03 UÑA ENROCADO C:H, 1:8 + 30% PM

Rendimiento m3/DIA 18.0000 EQ. 18.0000 Costo unitario directo por : m3 233.06

Código	Descripción Recurso	Unidad	Cuadrilla	Cantidad	Precio SI.	Parcial SI.
Mano de Obra						
0101010003	OPERARIO	hh	1.0000	0.4444	21.01	9.34
0101010004	OFICIAL	hh	2.0000	0.8889	17.03	15.14
0101010005	PEON	hh	8.0000	3.5556	15.34	54.54
79.02						
Materiales						
0207010019	PIEDRA GRANDE DE 6"	m3		0.4900	65.00	31.85
0207030001	HORMIGON	m3		0.7500	27.50	20.63
0207070002	AGUA	m3		0.1840	15.00	2.76
0213010008	CEMENTO PORTLAND TIPO MS (42.5 kg)	bol		3.6000	24.49	88.16
143.40						
Equipos						
0301010006	HERRAMIENTAS MANUALES	%mo		3.0000	79.02	2.37
03012900030012	MEZCLADORA CONCRETO TROMPO 8 HP 9 P3	hm	1.0000	0.4444	18.60	8.27
10.64						

Partida 01.05.04 JUNTA ASFALTICA E=1"

Rendimiento m/DIA 75.0000 EQ. 75.0000 Costo unitario directo por : m 3.88

Código	Descripción Recurso	Unidad	Cuadrilla	Cantidad	Precio SI.	Parcial SI.
Mano de Obra						
0101010003	OPERARIO	hh	0.5000	0.0533	21.01	1.12
0101010004	OFICIAL	hh	1.0000	0.1067	17.03	1.82
2.94						
Materiales						
02010500010001	ASFALTO RC-250	gal		0.0150	14.24	0.21
02070200010001	ARENA FINA	m3		0.0040	38.50	0.15
0210040005	TECNOPORT 1" (1.20*2.40)	pln		0.0416	11.86	0.49
0.85						
Equipos						
0301010006	HERRAMIENTAS MANUALES	%mo		3.0000	2.94	0.09
0.09						

CONSORCIO SAN JUAN LA VIRGEN

Alberto Rafael Ara Rojas
 Alberto Rafael Ara Rojas
 Representante Común

Declaración Jurada: Si sus representantes legales, accionistas, gerentes, directores y la misma contratista, tienen sentencia condenatoria, consentida o ejecutoriada, o sanción administrativa, por la comisión de delitos contra la administración pública o infracción a las normas sobre contrataciones públicas

CONSORCIO SAN JUAN LA VERDE

Alberto Rafael Ara Rojas
Representante Común

Declaración Jurada: Si a la fecha de suscripción del contrato, cuenta con algún proceso penal o procedimiento administrativo sancionador en trámite, por la comisión de delitos e infracciones.

CONSORCIO SAN JUAN LA VIRGEN

Alberto Rafael Ara Rojas
Representante Común

Certificado de Habilidad del Ingeniero
Residente propuesto:
JOSE ALDO MENDOZA URIBE CIP 30204

CONSORCIO SAN JUAN LA VIRGEN



Alberto Rafael Ara Rojas
Representante Común

153



LEY N° 24648

COLEGIO DE INGENIEROS DEL PERÚ



Certificado de Habilidad

2018121803

Los que suscriben certifican que:

El Ingeniero (a): MENDOZA URIBE. JOSE ALDO

Adscrito al Consejo Departamental de: DEPARTAMENTAL DE LIMA

Con Registro de Matrícula del CIP N°: 030204 Fecha de Incorporación: 1986-07-01

Especialidad: ING. CIVIL

De conformidad con la Ley N° 28858, Ley que complementa a la Ley N° 16053 del Ejercicio Profesional y el Estatuto del Colegio de Ingenieros del Perú, SE ENCUENTRA COLEGIADO Y HÁBIL, en consecuencia está autorizado para ejercer la Profesión de Ingeniero (a).

ASUNTO	VIARIOS / OTROS
ENTIDAD O PROPIETARIO	VIARIOS
LUGAR	VIARIOS

EL PRESENTE DOCUMENTO TIENE VIGENCIA HASTA		
DÍA	MES	AÑO
30	06	2019

SAN ISIDRO, 18 de DICIEMBRE del 20 18

VÁLIDO SOLO ORIGINAL

ÁREA DE CERTIFICADOS - RTOLEDO Turno Tarde 15:47:59



J. Alva M
 Ing. Jorge Elias Domingo Alva Hurtado
 Decano Nacional
 del Colegio de Ingenieros del Perú



[Signature]
 ING. CIP. LUIS ALFONSO JUAN BARRANTES MANN
 DIRECTOR SECRETARIO DEL COL-CIP
 Consejo Departamental del Colegio de Ingenieros del Perú

CONSORCIO SAN JUAN LA VIRGEN

[Signature]
 Alberto Rafael Ara Rojas
 Representante Común

NO VÁLIDO PARA FIRMAS DE CONTRATO EN OBRAS PÚBLICAS NI PARA PRESIDENTES DE OBRAS PÚBLICAS

Documentos sustentatorios de los
profesionales.

CONSORCIO SAN JUAN LA VIRGEN

Alberto Rafael Ara Rojas
Representante Común

INGENIERO RESIDENTE DE OBRA

CONSORCIO SAN JUAN LA VIRGEN

Alberto Rafael Ara Rojas
Representante Común