

CARGO

REG. DOC	01960204
REG. EXP	01665520



GOBIERNO REGIONAL DE TUMBES
OFICINA REGIONAL DE ADMINISTRACIÓN
OFICINA DE CONTROL PATRIMONIAL

“Año del Bicentenario, de la consolidación de nuestra Independencia, y de la conmemoración de las heroicas batallas de Junín y Ayacucho”

INFORME TÉCNICO N° 014 - 2024/ GOB.REG.TUMBES-ORA-OCP-VHSR.

A : Señora MAG. CPC.
JACKELINE BEATRIZ CORNEJO HIDALGO
Jefa de la Oficina Regional de Administración

DE : Señor Téc.
VICTOR HUGO SULLON RAMIREZ
Jefe de la Oficina Control Patrimonial

ASUNTO : Identificación y disposición de mil novecientos treinta y dos (1932) bienes sobrantes calificados como Residuos de Aparatos Eléctricos y Electrónicos RAEE

FECHA : Tumbes, 16 de octubre del 2024



Tengo a bien dirigirme a usted, para saludarle y en relación a lo indicado en el rubro asunto comunicarle lo siguiente:

I. BASE LEGAL

- Decreto Legislativo N° 1439, Del Sistema Nacional de Abastecimiento y su Reglamento aprobado con el Decreto Supremo N° 217-2019-EF.
- Resolución Directoral N° 008-2020-EF/54.01, que aprueba la Directiva N° 0001-2020-EF/54.01, modificada con Resolución Directoral N° 008-2021-EF/54.01 denominada “Procedimientos para la Gestión de Bienes Muebles calificados como Residuos de Aparatos Eléctricos y Electrónicos – RAEE”.
- Resolución Ejecutiva Regional N° 0043-2023/GOB. REG.TUMBES-GR. que aprueba el Reglamento N° 002-2023 /GOB.REG.TUMBES-GGR-GRPPAT-SGDI-SG "Reglamento de Altas, Bajas y Disposición Final de Bienes Muebles Patrimoniales Del Pliego Gobierno Regional Tumbes".



II. ANTECEDENTES

- Que, mediante Informe N° 088-2024/GOBIERNO REGIONAL TUMBES-GGR-ORA-OCP-SPMR, de fecha 08 de mayo del 2024, el asistente administrativo de la Oficina de Control Patrimonial Segundo Pascual Marchan Regalado, precisa que debido al tiempo transcurrido los Bienes Muebles Patrimoniales derivados de la Oficina de Control Patrimonial, para custodia y rebaja del inventario físico, a permitido acrecentar el volumen de bienes, que ante la falta de espacio, están en la parte exterior del almacén OCP, lo cual esta dificultando el libre tránsito para el ingreso al mismo.
- Que, mediante Memorando Múltiple N° 001-2024/GOBIERNO REGIONAL TUMBES-GGR-ORA-OCP. de fecha 20 de mayo del 2024, el jefe de la Oficina de Control Patrimonial, encarga funciones al personal de su oficina que a continuación se detallan: Identificación de los Bienes Muebles a dar de baja (CPU, monitores, teclados, impresoras, aires acondicionados, etc) los mismos que se encuentran en el almacén de la Oficina de Control Patrimonial y elaboración del Informe Técnico y Proyecto de Resolución recomendando la baja física y contable de los Bienes Muebles Patrimoniales, al amparo de la Directiva N°001-2020-EF/54.01 denominada "Procedimientos para la Gestión de Bienes Muebles Estatales calificados como Residuos de Aparatos Eléctricos y Electrónicos – RAEE".
- Que, mediante Informe N° 127-2024/GOBIERNO REGIONAL TUMBES-GGR-ORA-OCP-SPMR, de fecha 17 de julio del 2024, el asistente administrativo de la Oficina de Control Patrimonial Segundo Pascual Marchan Regalado, alcanza proyecto de informe técnico para baja y disposición de 2,252 Bienes Muebles Patrimoniales sobrantes RAEE, del almacén OCP, cuya ubicación está en el interior de la Sede del Gobierno Regional Tumbes.
- Durante la verificación in situ de los Bienes Muebles Patrimoniales en el almacén de la Oficina de Control Patrimonial, se ha podido identificar un total **mil novecientos treinta y dos (1932) Bienes sobrantes RAEE, que**



corresponden a Aparatos Eléctricos y Electrónicos que han alcanzado el fin de su vida útil y se encuentran inoperativos.

III. DESCRIPCIÓN DE LOS BIENES MUEBLES PATRIMONIALES

- La identificación de los mil novecientos treinta y dos (1932) bienes se detalla en el Anexo I : Relación de Bienes sobrantes calificados como RAEE.

IV. ANÁLISIS Y EVALUACIÓN

Que, el Decreto Legislativo N°1439, denominado Decreto Legislativo del Sistema Nacional de Abastecimiento establece principios, definiciones, composición, normas y procedimientos del Sistema Nacional de abastecimiento, asegurando que las actividades de la Cadena de Abastecimiento Público se ejecuten de manera eficiente y eficaz, las mismas que abarcan desde la programación hasta la disposición final, incluyendo las actividades involucradas en la gestión de adquisiciones y administración de bienes, servicios y ejecución de obras para el cumplimiento de la provisión de servicios y logro de resultados, en las entidades del Sector Público.

Que, la Directiva N° 001-2020-EF/54.01, denominada “Procedimientos para la Gestión de Bienes Muebles calificados como Residuos de Aparatos Eléctricos y Electrónicos – RAEE”, establece en el punto IV Definiciones, lo siguiente:

- **Bienes sobrantes calificados como RAEE:** aquellos bienes que sin estar registrados en el patrimonio de la entidad se encuentran en posesión de la misma”
- **RAEE:** aparatos eléctricos o electrónicos que han alcanzado el fin de su vida útil por uso u obsolescencia que son descartados o desechados por el usuario y adquieren la calidad de residuos. Comprende también a sus componentes, accesorios y consumibles.

Asimismo, se establece en el punto VI. Disposiciones Generales, lo siguiente:



6.1 La OCP, identifica los bienes muebles patrimoniales calificados como RAEE. Si por la naturaleza del bien se requiere mayor información, solicita apoyo a las áreas técnicas especializadas de la Entidad o contrata los servicios de una empresa especializada en la materia o de un profesional especialista para la identificación técnica de los RAEE.

6.2 Los bienes sobrantes, calificados como RAEE por la OCP no requieren ser dados de alta al patrimonio de la entidad, ni contar con código patrimonial o valorización comercial para su donación.

Bajo ese contexto, queda establecido en punto VII. Disposiciones específicas, lo siguiente:

7.1 Sobre la baja de bienes muebles estatales calificados como RAEE

La OCP, mediante informe técnico sustenta la baja de bienes por causal de RAEE y lo remite a la OGA, para su aprobación, adjuntando la relación detallada de los bienes calificados como RAEE, de acuerdo al Anexo I. De ser conforme, en el plazo de quince (15) días hábiles, contado a partir de la recepción del expediente, la OGA emite la resolución que aprueba la baja.

7.2 Procedimiento para la donación de bienes muebles calificados como RAEE

7.2.1 Luego de aprobada la resolución de baja de bienes por causal de RAEE y/o emitido el informe técnico en caso de bienes sobrantes, la Entidad debe proceder con lo siguiente:

a) Dentro de los quince (15) días hábiles de aprobada la resolución de baja, la Entidad publica en su portal institucional dicha resolución y la relación de bienes calificados como RAEE de acuerdo al Anexo I. **Tratándose de bienes sobrantes calificados como RAEE, la Entidad publica en su portal institucional el Informe Técnico que sustente tal condición y la relación de dichos bienes de acuerdo al Anexo I.**

En tal sentido del análisis efectuado, documentación y estado de conservación que sustenta el presente informe técnico, los mencionados Bienes sobrantes que son aparatos eléctricos y electrónicos, se encuentran inoperativos, obsoletos, cuya reparación es imposible u onerosa y deben ser descartados por



encontrarse desfasados de la tecnología moderna, además de contaminar el ambiente; estos bienes vienen ocupando espacios innecesarios de almacenamiento y custodia, de modo que urge su disposición de acuerdo a los lineamientos existentes.

V. OBSERVACIONES Y COMENTARIOS

- Los Bienes sobrantes, actualmente ya no son de utilidad a la Entidad, por su avanzado estado de deterioro y haber cumplido su vida útil, llevando años en el depósito de almacén, debiendo iniciarse el proceso de disposición.
- Los mil novecientos treinta y dos (1932) bienes sobrantes calificados como RAEE quedan en custodia de la OCP en su almacén, hasta la entrega al Sistema de Manejo de RAEE, mediante donación.

VI. CONCLUSIONES

- La Oficina de Control Patrimonial, luego de realizar el análisis y evaluación, de la documentación que obra en este expediente administrativo, **recomienda la disposición de mil novecientos treinta y dos (1932) bienes sobrantes calificados Residuos de Aparatos Eléctricos y Electrónicos (RAEE)**, los mismos que se detallan en el ANEXO I. en cumplimiento de lo establecido en la Directiva N° 0001-2020-EF/54.01, modificada con Resolución Directoral N° 008-2021-EF/54.01 denominada "Procedimientos para la Gestión de Bienes Muebles calificados como Residuos de Aparatos Eléctricos y Electrónicos – RAEE".

VII. RECOMENDACIONES

- La Oficina Regional de Administración, con el propósito de proseguir con la disposición final de los Bienes Muebles Patrimoniales sobrantes calificados como RAEE, solicite la publicación del Presente Informe Técnico y Anexo I en el portal institucional www.regiontumbes.gob.pe, en concordancia con lo establecido en el literal a) sub numeral 7.2.1 de la modificatoria de la Directiva



N°001-2020-EF/54.01 denominada “Procedimientos para la Gestión de Bienes Muebles Estatales Calificados como Residuos de Aparatos Eléctricos y Electrónicos – RAEE”.

Remitir en el plazo de tres (03) días hábiles contados desde la mencionada publicación en el portal institucional, a la Dirección General de Abastecimiento, el Informe Técnico y Anexo I para su publicación en el portal del Ministerio de Economía y Finanzas.

VIII. DOCUMENTACIÓN QUE SE ADJUNTA

Informe N° 088-2024/GOBIERNO REGIONAL TUMBES-GGR- ORA-OCP-SPMR	X
Memorando Múltiple N° 001-2024/GOBIERNO REGIONAL TUMBES-GGR- ORA-OCP	X
Informe N° 127-2024/GOBIERNO REGIONAL TUMBES-GGR- ORA-OCP-SPMR	X
Anexo I : Relación de Bienes sobrantes calificados como RAEE, describe mil novecientos treinta y dos (1932)	X

Es cuanto informo a usted, solicitándole disponer las acciones administrativas subsiguientes.

Atentamente,

YABFIOCP
C.C.
ARCH

GOBIERNO REGIONAL TUMBES
VICTOR HUGO SUAREZ RAMIREZ
JEFE DE LA OFICINA DE CONTROL PATRIMONIAL

ANEXO I: RELACIÓN DE BIENES SOBANTES CALIFICADOS COMO RAAE

ITEM N°	CÓDIGO INTERNAMIENTO	DENOMINACION DEL APARATO ELÉCTRICO Y ELECTRÓNICO	MARCA	UBICACIÓN FÍSICA DEL RAAE	CATEGORÍA (2)	SUB CATEGORÍA (2)	CANTIDAD	PESO NETO TOTAL(KG)	PESO NETO TOTAL (t)	ESTADO DEL RAAE (3)	CONDICIÓN DEL RAAE (3)
0001	1	PARLANTE	LEXSEN	ALMACÉN	4	4.1	1	0.5	0.0005	INCOMPLETO	INOPERATIVO
0002	2	01 PARLANTE PEQUEÑO	CREATIVE	ALMACÉN	4	4.1	1	0.5	0.0005	INCOMPLETO	INOPERATIVO
0003	3	POTENCIA 1000 POWER	PHONIC	ALMACÉN	3	3.2	1	1	0.001	INCOMPLETO	INOPERATIVO
0004	4	PARLANTE	THUMP	ALMACÉN	4	4.1	1	0.5	0.0005	INCOMPLETO	INOPERATIVO
0005	5	IMPRESORA MULTIFUNCIONAL	HP	ALMACÉN	3	3.2	1	30	0.03	INCOMPLETO	INOPERATIVO
0006	6	FOTOCOPIADORA PEQUEÑA	KYOCERA	ALMACÉN	3	3.2	1	10	0.01	INCOMPLETO	INOPERATIVO
0007	7	IMPRESORA	HP	ALMACÉN	3	3.2	1	10	0.01	INCOMPLETO	INOPERATIVO
0008	9	VENTILADOR	MYTEK	ALMACÉN	1	1.1	1	5	0.005	INCOMPLETO	INOPERATIVO
0009	10	FOTOCOPIADORA	KONICA MINOLTA	ALMACÉN	3	3.2	1	10	0.01	INCOMPLETO	INOPERATIVO
0010	11	IMPRESORA MULTIFUNCIONAL	HP	ALMACÉN	3	3.2	1	30	0.03	INCOMPLETO	INOPERATIVO
0011	12	IMPRESORA	HP	ALMACÉN	3	3.2	1	10	0.01	INCOMPLETO	INOPERATIVO
0012	13	MONITOR	SAMSUNG	ALMACÉN	3	3.2	1	3	0.003	INCOMPLETO	INOPERATIVO
0013	14	MONITOR	ADVANCE	ALMACÉN	3	3.2	1	5	0.005	INCOMPLETO	INOPERATIVO
0014	15	MONITOR	AOC	ALMACÉN	3	3.2	1	3	0.003	INCOMPLETO	INOPERATIVO
0015	16	SCANNER	HP	ALMACÉN	3	3.2	1	3	0.003	INCOMPLETO	INOPERATIVO
0016	17	TELEFAX	PANASONIC	ALMACÉN	3	3.2	1	0.5	0.0005	INCOMPLETO	INOPERATIVO
0017	18	MONITOR	AOC	ALMACÉN	3	3.2	1	3	0.003	INCOMPLETO	INOPERATIVO
0018	19	CONSOLA DE 16 CANALES	EURODESK BEHRINGER	ALMACÉN	4	4.1	1	15	0.015	INCOMPLETO	INOPERATIVO
0019	20	FOTOCOPIADORA	XEROX	ALMACÉN	3	3.2	1	30	0.03	INCOMPLETO	INOPERATIVO
0020	21	MONITOR	ADVANCE	ALMACÉN	3	3.2	1	3	0.003	INCOMPLETO	INOPERATIVO
0021	22	IMPRESORA MULTIFUNCIONAL	HP	ALMACÉN	3	3.2	1	30	0.03	INCOMPLETO	INOPERATIVO
0022	23	IMPRESORA MULTIFUNCIONAL	HP	ALMACÉN	3	3.2	1	30	0.03	INCOMPLETO	INOPERATIVO
0023	24	IMPRESORA	KYOCERA	ALMACÉN	3	3.2	1	10	0.01	INCOMPLETO	INOPERATIVO
0024	25	CPU	SIN MARCA	ALMACÉN	3	3.2	1	5	0.005	INCOMPLETO	INOPERATIVO
0025	26	CPU	AVATEC	ALMACÉN	3	3.2	1	5	0.005	INCOMPLETO	INOPERATIVO
0026	27	CPU	ECOTREND	ALMACÉN	3	3.2	1	5	0.005	INCOMPLETO	INOPERATIVO
0027	28	CPU	VASTEK	ALMACÉN	3	3.2	1	5	0.005	INCOMPLETO	INOPERATIVO
0028	29	CPU	VASTEK	ALMACÉN	3	3.2	1	5	0.005	INCOMPLETO	INOPERATIVO
0029	30	CPU	HALION	ALMACÉN	3	3.2	1	5	0.005	INCOMPLETO	INOPERATIVO
0030	31	CPU	ADVANCE	ALMACÉN	3	3.2	1	5	0.005	INCOMPLETO	INOPERATIVO
0031	32	CPU	SIN MARCA	ALMACÉN	3	3.2	1	5	0.005	INCOMPLETO	INOPERATIVO
0032	33	CPU	BOOMER	ALMACÉN	3	3.2	1	5	0.005	INCOMPLETO	INOPERATIVO
0033	34	CPU	DELL	ALMACÉN	3	3.2	1	5	0.005	INCOMPLETO	INOPERATIVO
0034	35	CPU	ECOTREND	ALMACÉN	3	3.2	1	5	0.005	INCOMPLETO	INOPERATIVO
0035	37	CPU	MICRONICS	ALMACÉN	3	3.2	1	5	0.005	INCOMPLETO	INOPERATIVO
0036	40	CPU	MICRONICS	ALMACÉN	3	3.2	1	5	0.005	INCOMPLETO	INOPERATIVO
0037	41	CPU	MICRONICS	ALMACÉN	3	3.2	1	5	0.005	INCOMPLETO	INOPERATIVO
0038	42	CPU	ECOTREND	ALMACÉN	3	3.2	1	5	0.005	INCOMPLETO	INOPERATIVO
0039	43	MONITOR	LG	ALMACÉN	3	3.2	1	3	0.003	INCOMPLETO	INOPERATIVO
0040	44	MONITOR	DELL	ALMACÉN	3	3.2	1	3	0.003	INCOMPLETO	INOPERATIVO
0041	45	TECLADO	DELL	ALMACÉN	3	3.2	1	0.5	0.0005	INCOMPLETO	INOPERATIVO
0042	46	TECLADO	ADVANCE	ALMACÉN	3	3.2	1	0.5	0.0005	INCOMPLETO	INOPERATIVO
0043	47	TECLADO	ECOTREND	ALMACÉN	3	3.2	1	0.5	0.0005	INCOMPLETO	INOPERATIVO
0044	48	TECLADO	GENIUS	ALMACÉN	3	3.2	1	0.5	0.0005	INCOMPLETO	INOPERATIVO
0045	49	TECLADO	DELL	ALMACÉN	3	3.2	1	0.5	0.0005	INCOMPLETO	INOPERATIVO
0046	51	TECLADO	DELL	ALMACÉN	3	3.2	1	0.5	0.0005	INCOMPLETO	INOPERATIVO
0047	52	TECLADO	BENQ	ALMACÉN	3	3.2	1	0.5	0.0005	INCOMPLETO	INOPERATIVO



ANEXO I: RELACIÓN DE BIENES SOBREPANTES CALIFICADOS COMO RAAE

ITEM N°	CÓDIGO INTERNAMIENTO	DENOMINACION DEL APARATO ELÉCTRICO Y ELECTRÓNICO	MARCA	UBICACIÓN FÍSICA DEL RAAE	CATEGORÍA (2)	SUB CATEGORÍA (2)	CANTIDAD	PESO NETO TOTAL(KG)	PESO NETO TOTAL (t)	ESTADO DEL RAAE (3)	CONDICIÓN DEL RAAE (3)
0048	53	TECLADO INALAMBRICO	RLIP	ALMACÈN	3	3.2	1	0.5	0.0005	INCOMPLETO	INOPERATIVO
0049	54	TECLADO	GENIUS	ALMACÈN	3	3.2	1	0.5	0.0005	INCOMPLETO	INOPERATIVO
0050	55	TECLADO	ADVANCE	ALMACÈN	3	3.2	1	0.5	0.0005	INCOMPLETO	INOPERATIVO
0051	56	TECLADO	GENIUS	ALMACÈN	3	3.2	1	0.5	0.0005	INCOMPLETO	INOPERATIVO
0052	57	TECLADO	GENIUS	ALMACÈN	3	3.2	1	0.5	0.0005	INCOMPLETO	INOPERATIVO
0053	58	TECLADO	ECOTREND	ALMACÈN	3	3.2	1	0.5	0.0005	INCOMPLETO	INOPERATIVO
0054	59	TECLADO	DELL	ALMACÈN	3	3.2	1	0.5	0.0005	INCOMPLETO	INOPERATIVO
0055	60	TECLADO	GENIUS	ALMACÈN	3	3.2	1	0.5	0.0005	INCOMPLETO	INOPERATIVO
0056	61	TECLADO	DELL	ALMACÈN	3	3.2	1	0.5	0.0005	INCOMPLETO	INOPERATIVO
0057	62	TECLADO	GENIUS	ALMACÈN	3	3.2	1	0.5	0.0005	INCOMPLETO	INOPERATIVO
0058	63	TECLADO	BENQ	ALMACÈN	3	3.2	1	0.5	0.0005	INCOMPLETO	INOPERATIVO
0059	64	TECLADO	DELL	ALMACÈN	3	3.2	1	0.5	0.0005	INCOMPLETO	INOPERATIVO
0060	65	TECLADO	GENIUS	ALMACÈN	3	3.2	1	0.5	0.0005	INCOMPLETO	INOPERATIVO
0061	66	TECLADO	GENIUS	ALMACÈN	3	3.2	1	0.5	0.0005	INCOMPLETO	INOPERATIVO
0062	68	TECLADO	DELL	ALMACÈN	3	3.2	1	0.5	0.0005	INCOMPLETO	INOPERATIVO
0063	69	TECLADO	GENIUS	ALMACÈN	3	3.2	1	0.5	0.0005	INCOMPLETO	INOPERATIVO
0064	70	TECLADO	GENIUS	ALMACÈN	3	3.2	1	0.5	0.0005	INCOMPLETO	INOPERATIVO
0065	71	IMPRESORA MULTIFUNCIONAL	EPSON	ALMACÈN	3	3.2	1	30	0.03	INCOMPLETO	INOPERATIVO
0066	72	TECLADO	GENIUS	ALMACÈN	3	3.2	1	0.5	0.0005	INCOMPLETO	INOPERATIVO
0067	73	TECLADO	GENIUS	ALMACÈN	3	3.2	1	0.5	0.0005	INCOMPLETO	INOPERATIVO
0068	74	TECLADO	GENIUS	ALMACÈN	3	3.2	1	0.5	0.0005	INCOMPLETO	INOPERATIVO
0069	76	TECLADO	LOGITECH	ALMACÈN	3	3.2	1	0.5	0.0005	INCOMPLETO	INOPERATIVO
0070	77	TECLADO	GENIUS	ALMACÈN	3	3.2	1	0.5	0.0005	INCOMPLETO	INOPERATIVO
0071	78	TECLADO	GENIUS	ALMACÈN	3	3.2	1	0.5	0.0005	INCOMPLETO	INOPERATIVO
0072	79	ESTABILIZADOR	IEDA POWER	ALMACÈN	3	3.2	1	0.5	0.0005	INCOMPLETO	INOPERATIVO
0073	80	ESTABILIZADOR	IEDA POWER	ALMACÈN	3	3.2	1	0.5	0.0005	INCOMPLETO	INOPERATIVO
0074	81	ESTABILIZADOR	IEDA POWER	ALMACÈN	3	3.2	1	0.5	0.0005	INCOMPLETO	INOPERATIVO
0075	82	ESTABILIZADOR	IEDA POWER	ALMACÈN	3	3.2	1	0.5	0.0005	INCOMPLETO	INOPERATIVO
0076	83	ESTABILIZADOR	IEDA POWER	ALMACÈN	3	3.2	1	0.5	0.0005	INCOMPLETO	INOPERATIVO
0077	84	ESTABILIZADOR	IEDA POWER	ALMACÈN	3	3.2	1	0.5	0.0005	INCOMPLETO	INOPERATIVO
0078	85	ESTABILIZADOR	CDP	ALMACÈN	3	3.2	1	0.5	0.0005	INCOMPLETO	INOPERATIVO
0079	86	ESTABILIZADOR	CDP	ALMACÈN	3	3.2	1	0.5	0.0005	INCOMPLETO	INOPERATIVO
0080	87	ESTABILIZADOR	CDP	ALMACÈN	3	3.2	1	0.5	0.0005	INCOMPLETO	INOPERATIVO
0081	88	ESTABILIZADOR	CDP	ALMACÈN	3	3.2	1	0.5	0.0005	INCOMPLETO	INOPERATIVO
0082	89	ESTABILIZADOR	CDP	ALMACÈN	3	3.2	1	0.5	0.0005	INCOMPLETO	INOPERATIVO
0083	90	ESTABILIZADOR	IEDA POWER	ALMACÈN	3	3.2	1	0.5	0.0005	INCOMPLETO	INOPERATIVO
0084	91	PARLANTES PEQUEÑOS	SIN MARCA	ALMACÈN	4	4.1	1	0.5	0.0005	INCOMPLETO	INOPERATIVO
0085	92	PARLANTES PEQUEÑOS	CYBERTEL	ALMACÈN	4	4.1	1	0.5	0.0005	INCOMPLETO	INOPERATIVO
0086	93	CAMARA DIGITAL	HP	ALMACÈN	3	3.2	1	0.2	0.0002	INCOMPLETO	INOPERATIVO
0087	94	MOUSE	GENIUS	ALMACÈN	3	3.2	1	0.1	0.0001	INCOMPLETO	INOPERATIVO
0088	95	MOUSE	SIN MARCA	ALMACÈN	3	3.2	1	0.1	0.0001	INCOMPLETO	INOPERATIVO
0089	97	MOUSE	GENIUS	ALMACÈN	3	3.2	1	0.1	0.0001	INCOMPLETO	INOPERATIVO
0090	98	MOUSE	GENIUS	ALMACÈN	3	3.2	1	0.1	0.0001	INCOMPLETO	INOPERATIVO
0091	99	MOUSE	GENIUS	ALMACÈN	3	3.2	1	0.1	0.0001	INCOMPLETO	INOPERATIVO
0092	100	MOUSE	NO VISIBLE	ALMACÈN	3	3.2	1	0.1	0.0001	INCOMPLETO	INOPERATIVO
0093	102	MOUSE	CYBERTEL	ALMACÈN	3	3.2	1	0.1	0.0001	INCOMPLETO	INOPERATIVO
0094	103	MOUSE	LOGITECH	ALMACÈN	3	3.2	1	0.1	0.0001	INCOMPLETO	INOPERATIVO
0095	104	MOUSE	DELL	ALMACÈN	3	3.2	1	0.1	0.0001	INCOMPLETO	INOPERATIVO



ANEXO I: RELACIÓN DE BIENES SOBANTES CALIFICADOS COMO RAAE

ITEM N°	CÓDIGO INTERNAMIENTO	DENOMINACION DEL APARATO ELÉCTRICO Y ELECTRÓNICO	MARCA	UBICACIÓN FÍSICA DEL RAAE	CATEGORÍA (2)	SUB CATEGORÍA (2)	CANTIDAD	PESO NETO TOTAL(KG)	PESO NETO TOTAL (t)	ESTADO DEL RAAE (3)	CONDICIÓN DEL RAAE (3)
0096	105	TELEFONO	MOVISTAR	ALMACÉN	3	3.2	1	0.5	0.0005	INCOMPLETO	INOPERATIVO
0097	107	LAPTOP	ADVANCE	ALMACÉN	3	3.2	1	3	0.003	INCOMPLETO	INOPERATIVO
0098	108	SCANNER	CANON	ALMACÉN	3	3.2	1	10	0.01	INCOMPLETO	INOPERATIVO
0099	109	MONITOR	DELL	ALMACÉN	3	3.2	1	3	0.003	INCOMPLETO	INOPERATIVO
0100	110	MONITOR	BENQ	ALMACÉN	3	3.2	1	3	0.003	INCOMPLETO	INOPERATIVO
0101	112	MONITOR	DELL	ALMACÉN	3	3.2	1	3	0.003	INCOMPLETO	INOPERATIVO
0102	113	MONITOR	BENQ	ALMACÉN	3	3.2	1	3	0.003	INCOMPLETO	INOPERATIVO
0103	114	MONITOR	SAMSUNG	ALMACÉN	3	3.2	1	3	0.003	INCOMPLETO	INOPERATIVO
0104	115	MONITOR	SAMSUNG	ALMACÉN	3	3.2	1	3	0.003	INCOMPLETO	INOPERATIVO
0105	116	MONITOR	DELL	ALMACÉN	3	3.2	1	3	0.003	INCOMPLETO	INOPERATIVO
0106	118	MONITOR	BENQ	ALMACÉN	3	3.2	1	3	0.003	INCOMPLETO	INOPERATIVO
0107	119	MONITOR	DELL	ALMACÉN	3	3.2	1	3	0.003	INCOMPLETO	INOPERATIVO
0108	120	MONITOR	SAMSUNG	ALMACÉN	3	3.2	1	3	0.003	INCOMPLETO	INOPERATIVO
0109	121	MONITOR	SAMSUNG	ALMACÉN	3	3.2	1	3	0.003	INCOMPLETO	INOPERATIVO
0110	122	SCANNER	HP	ALMACÉN	3	3.2	1	3	0.003	INCOMPLETO	INOPERATIVO
0111	123	CPU	DELL	ALMACÉN	3	3.2	1	5	0.005	INCOMPLETO	INOPERATIVO
0112	124	CPU	ADVANCE	ALMACÉN	3	3.2	1	5	0.005	INCOMPLETO	INOPERATIVO
0113	125	CPU	DELL	ALMACÉN	3	3.2	1	5	0.005	INCOMPLETO	INOPERATIVO
0114	126	SCANNER	HP	ALMACÉN	3	3.2	1	3	0.003	INCOMPLETO	INOPERATIVO
0115	127	RADIO GRABADORA	KITA	ALMACÉN	4	4.1	1	2	0.002	INCOMPLETO	INOPERATIVO
0116	129	CONSOLA DE 08 CANALES	NIKKO	ALMACÉN	4	4.1	1	15	0.015	INCOMPLETO	INOPERATIVO
0117	130	CONSOLA DE 08 CANALES	EQ AUDIO	ALMACÉN	4	4.1	1	15	0.015	INCOMPLETO	INOPERATIVO
0118	131	IMPRESORA MULTIFUNCIONAL	HP	ALMACÉN	3	3.2	1	30	0.03	INCOMPLETO	INOPERATIVO
0119	132	IMPRESORA	HP	ALMACÉN	3	3.2	1	10	0.01	INCOMPLETO	INOPERATIVO
0120	133	IMPRESORA	HP	ALMACÉN	3	3.2	1	10	0.01	INCOMPLETO	INOPERATIVO
0121	134	IMPRESORA MULTIFUNCIONAL	HP	ALMACÉN	3	3.2	1	20	0.02	INCOMPLETO	INOPERATIVO
0122	135	IMPRESORA	HP	ALMACÉN	3	3.2	1	10	0.01	INCOMPLETO	INOPERATIVO
0123	136	IMPRESORA MATRICIAL	EPSON	ALMACÉN	3	3.2	1	30	0.03	INCOMPLETO	INOPERATIVO
0124	137	FOTOCOPIADORA	KYOCERA	ALMACÉN	3	3.2	1	30	0.03	INCOMPLETO	INOPERATIVO
0125	138	MOUSE	ADVANCE	ALMACÉN	3	3.2	1	0.2	0.0002	INCOMPLETO	INOPERATIVO
0126	139	TELEFONO	PLANET	ALMACÉN	3	3.2	1	0.5	0.0005	INCOMPLETO	INOPERATIVO
0127	140	TELEFONO	MOVISTAR	ALMACÉN	3	3.2	1	0.5	0.0005	INCOMPLETO	INOPERATIVO
0128	141	LUZ DE EMERGENCIA	ULIX	ALMACÉN	5	5.1	1	1	0.001	INCOMPLETO	INOPERATIVO
0129	142	LUZ DE EMERGENCIA	ULIX	ALMACÉN	5	5.1	1	1	0.001	INCOMPLETO	INOPERATIVO
0130	143	ROUTER	TELEFONICA	ALMACÉN	4	4.1	1	0.2	0.0002	INCOMPLETO	INOPERATIVO
0131	144	TECLADO	ADVANCE	ALMACÉN	3	3.2	1	0.5	0.0005	INCOMPLETO	INOPERATIVO
0132	145	MONITOR	BENQ	ALMACÉN	3	3.2	1	3	0.003	INCOMPLETO	INOPERATIVO
0133	146	MONITOR	LG	ALMACÉN	3	3.2	1	3	0.003	INCOMPLETO	INOPERATIVO
0134	147	MONITOR	HP	ALMACÉN	3	3.2	1	3	0.003	INCOMPLETO	INOPERATIVO
0135	148	MONITOR	DELL	ALMACÉN	3	3.2	1	3	0.003	INCOMPLETO	INOPERATIVO
0136	149	MONITOR	DELL	ALMACÉN	3	3.2	1	3	0.003	INCOMPLETO	INOPERATIVO
0137	150	ESTABILIZADOR	SIN MARCA	ALMACÉN	3	3.2	1	1	0.001	INCOMPLETO	INOPERATIVO
0138	151	ESTABILIZADOR	SIN MARCA	ALMACÉN	3	3.2	1	1	0.001	INCOMPLETO	INOPERATIVO
0139	152	LAPTOP MINI	SIN MARCA	ALMACÉN	3	3.2	1	3	0.003	INCOMPLETO	INOPERATIVO
0140	154	MONITOR	DELL	ALMACÉN	3	3.2	1	3	0.003	INCOMPLETO	INOPERATIVO
0141	155	MONITOR	LG	ALMACÉN	3	3.2	1	3	0.003	INCOMPLETO	INOPERATIVO
0142	156	MONITOR	NOC	ALMACÉN	3	3.2	1	3	0.003	INCOMPLETO	INOPERATIVO
0143	157	MONITOR	SAMSUNG	ALMACÉN	3	3.2	1	3	0.003	INCOMPLETO	INOPERATIVO



ANEXO I: RELACIÓN DE BIENES SOBREPANTES CALIFICADOS COMO RAE

ITEM N°	CÓDIGO INTERNAMIENTO	DENOMINACION DEL APARATO ELÉCTRICO Y ELECTRÓNICO	MARCA	UBICACIÓN FÍSICA DEL RAE	CATEGORÍA (2)	SUB CATEGORÍA (2)	CANTIDAD	PESO NETO TOTAL(KG)	PESO NETO TOTAL (t)	ESTADO DEL RAE (3)	CONDICIÓN DEL RAE (3)
0144	158	MONITOR	AOC	ALMACÉN	3	3.2	1	3	0.003	INCOMPLETO	INOPERATIVO
0145	160	MONITOR	LG	ALMACÉN	3	3.2	1	3	0.003	INCOMPLETO	INOPERATIVO
0146	161	AIRE ACONDICIONADO	COLD POINT	ALMACÉN	1	1.1	1	30	0.03	INCOMPLETO	INOPERATIVO
0147	162	AIRE ACONDICIONADO	COLD POINT	ALMACÉN	1	1.1	1	30	0.03	INCOMPLETO	INOPERATIVO
0148	163	FOTOCOPIADORA	KONICA MICOLTA	ALMACÉN	3	3.2	1	30	0.03	INCOMPLETO	INOPERATIVO
0149	164	IMPRESORA	BROTHER	ALMACÉN	3	3.2	1	10	0.01	INCOMPLETO	INOPERATIVO
0150	165	IMPRESORA	EPSON	ALMACÉN	3	3.2	1	10	0.01	INCOMPLETO	INOPERATIVO
0151	166	MONITOR	SAMSUNG	ALMACÉN	3	3.2	1	3	0.003	INCOMPLETO	INOPERATIVO
0152	167	TECLADO	DELL	ALMACÉN	3	3.2	1	0.5	0.0005	INCOMPLETO	INOPERATIVO
0153	168	CASE CPU	ECOTREND	ALMACÉN	3	3.2	1	5	0.005	INCOMPLETO	INOPERATIVO
0154	169	CPU	SENTEY	ALMACÉN	3	3.2	1	5	0.005	INCOMPLETO	INOPERATIVO
0155	170	CPU	DELL	ALMACÉN	3	3.2	1	5	0.005	INCOMPLETO	INOPERATIVO
0156	171	CPU	MICROTECH	ALMACÉN	3	3.2	1	5	0.005	INCOMPLETO	INOPERATIVO
0157	172	MONITOR	AOC	ALMACÉN	3	3.2	1	3	0.003	INCOMPLETO	INOPERATIVO
0158	173	MONITOR	SAMSUNG	ALMACÉN	3	3.2	1	3	0.003	INCOMPLETO	INOPERATIVO
0159	174	MONITOR	SAMSUNG	ALMACÉN	3	3.2	1	3	0.003	INCOMPLETO	INOPERATIVO
0160	175	MONITOR	BENQ	ALMACÉN	3	3.2	1	3	0.003	INCOMPLETO	INOPERATIVO
0161	176	MONITOR	BENQ	ALMACÉN	3	3.2	1	3	0.003	INCOMPLETO	INOPERATIVO
0162	177	MONITOR	DELL	ALMACÉN	3	3.2	1	3	0.003	INCOMPLETO	INOPERATIVO
0163	178	TECLADO	BENQ	ALMACÉN	3	3.2	1	0.5	0.0005	INCOMPLETO	INOPERATIVO
0164	179	TECLADO	DELL	ALMACÉN	3	3.2	1	0.5	0.0005	INCOMPLETO	INOPERATIVO
0165	180	TECLADO	CYBERTELL	ALMACÉN	3	3.2	1	0.5	0.0005	INCOMPLETO	INOPERATIVO
0166	181	TECLADO	CYBERTELL	ALMACÉN	3	3.2	1	0.5	0.0005	INCOMPLETO	INOPERATIVO
0167	182	TECLADO	GENIUS	ALMACÉN	3	3.2	1	0.5	0.0005	INCOMPLETO	INOPERATIVO
0168	183	TECLADO	GENIUS	ALMACÉN	3	3.2	1	0.5	0.0005	INCOMPLETO	INOPERATIVO
0169	184	TECLADO	OMEGA	ALMACÉN	3	3.2	1	0.5	0.0005	INCOMPLETO	INOPERATIVO
0170	185	TECLADO	DELL	ALMACÉN	3	3.2	1	0.5	0.0005	INCOMPLETO	INOPERATIVO
0171	186	TECLADO	ADVANCE	ALMACÉN	3	3.2	1	0.5	0.0005	INCOMPLETO	INOPERATIVO
0172	187	TECLADO	GENIUS	ALMACÉN	3	3.2	1	0.5	0.0005	INCOMPLETO	INOPERATIVO
0173	188	TECLADO	GENIUS	ALMACÉN	3	3.2	1	0.5	0.0005	INCOMPLETO	INOPERATIVO
0174	189	TECLADO	GENIUS	ALMACÉN	3	3.2	1	0.5	0.0005	INCOMPLETO	INOPERATIVO
0175	190	TECLADO	ADVANCE	ALMACÉN	3	3.2	1	0.5	0.0005	INCOMPLETO	INOPERATIVO
0176	191	TECLADO	GENIUS	ALMACÉN	3	3.2	1	0.5	0.0005	INCOMPLETO	INOPERATIVO
0177	192	TECLADO	BENQ	ALMACÉN	3	3.2	1	0.5	0.0005	INCOMPLETO	INOPERATIVO
0178	193	TECLADO	CYBERLINK	ALMACÉN	3	3.2	1	0.5	0.0005	INCOMPLETO	INOPERATIVO
0179	194	TECLADO	CYBERLINK	ALMACÉN	3	3.2	1	0.5	0.0005	INCOMPLETO	INOPERATIVO
0180	195	TECLADO	DELL	ALMACÉN	3	3.2	1	0.5	0.0005	INCOMPLETO	INOPERATIVO
0181	196	TECLADO	ADVANCE	ALMACÉN	3	3.2	1	0.5	0.0005	INCOMPLETO	INOPERATIVO
0182	197	TECLADO	ADVANCE	ALMACÉN	3	3.2	1	0.5	0.0005	INCOMPLETO	INOPERATIVO
0183	198	TECLADO	ADVANCE	ALMACÉN	3	3.2	1	0.5	0.0005	INCOMPLETO	INOPERATIVO
0184	199	TECLADO	ADVANCE	ALMACÉN	3	3.2	1	0.5	0.0005	INCOMPLETO	INOPERATIVO
0185	200	TECLADO	OMEGA	ALMACÉN	3	3.2	1	0.5	0.0005	INCOMPLETO	INOPERATIVO
0186	201	TECLADO	BTC	ALMACÉN	3	3.2	1	0.5	0.0005	INCOMPLETO	INOPERATIVO
0187	202	TECLADO	GENIUS	ALMACÉN	3	3.2	1	0.5	0.0005	INCOMPLETO	INOPERATIVO
0188	203	TECLADO	BTC	ALMACÉN	3	3.2	1	0.5	0.0005	INCOMPLETO	INOPERATIVO
0189	204	TECLADO	BTC	ALMACÉN	3	3.2	1	0.5	0.0005	INCOMPLETO	INOPERATIVO
0190	205	TECLADO	GENIUS	ALMACÉN	3	3.2	1	0.5	0.0005	INCOMPLETO	INOPERATIVO
0191	206	TECLADO	BTC	ALMACÉN	3	3.2	1	0.5	0.0005	INCOMPLETO	INOPERATIVO



ANEXO I: RELACIÓN DE BIENES SOBANTES CALIFICADOS COMO RAE

ITEM N°	CÓDIGO INTERNAMIENTO	DENOMINACION DEL APARATO ELÉCTRICO Y ELECTRÓNICO	MARCA	UBICACIÓN FÍSICA DEL RAE	CATEGORÍA (2)	SUB CATEGORÍA (2)	CANTIDAD	PESO NETO TOTAL(KG)	PESO NETO TOTAL (t)	ESTADO DEL RAE (3)	CONDICIÓN DEL RAE (3)
0192	207	TECLADO	DELL	ALMACÈN	3	3.2	1	0.5	0.0005	INCOMPLETO	INOPERATIVO
0193	208	TECLADO	OMEGA	ALMACÈN	3	3.2	1	0.5	0.0005	INCOMPLETO	INOPERATIVO
0194	209	TECLADO	IBM	ALMACÈN	3	3.2	1	0.5	0.0005	INCOMPLETO	INOPERATIVO
0195	210	TECLADO	OMEGA	ALMACÈN	3	3.2	1	0.5	0.0005	INCOMPLETO	INOPERATIVO
0196	211	TECLADO	ADVANCE	ALMACÈN	3	3.2	1	0.5	0.0005	INCOMPLETO	INOPERATIVO
0197	212	TECLADO	BTC	ALMACÈN	3	3.2	1	0.5	0.0005	INCOMPLETO	INOPERATIVO
0198	213	TECLADO	BTC	ALMACÈN	3	3.2	1	0.5	0.0005	INCOMPLETO	INOPERATIVO
0199	214	TECLADO	OMEGA	ALMACÈN	3	3.2	1	0.5	0.0005	INCOMPLETO	INOPERATIVO
0200	215	TECLADO	DELL	ALMACÈN	3	3.2	1	0.5	0.0005	INCOMPLETO	INOPERATIVO
0201	216	TECLADO	SIN MARCA	ALMACÈN	3	3.2	1	0.5	0.0005	INCOMPLETO	INOPERATIVO
0202	217	TECLADO	SIN MARCA	ALMACÈN	3	3.2	1	0.5	0.0005	INCOMPLETO	INOPERATIVO
0203	218	TECLADO	BTC	ALMACÈN	3	3.2	1	0.5	0.0005	INCOMPLETO	INOPERATIVO
0204	219	TECLADO	GENIUS	ALMACÈN	3	3.2	1	0.5	0.0005	INCOMPLETO	INOPERATIVO
0205	220	TECLADO	BTC	ALMACÈN	3	3.2	1	0.5	0.0005	INCOMPLETO	INOPERATIVO
0206	221	TECLADO	SIN MARCA	ALMACÈN	3	3.2	1	0.5	0.0005	INCOMPLETO	INOPERATIVO
0207	222	TECLADO	ADVANCE	ALMACÈN	3	3.2	1	0.5	0.0005	INCOMPLETO	INOPERATIVO
0208	223	TECLADO	DELL	ALMACÈN	3	3.2	1	0.5	0.0005	INCOMPLETO	INOPERATIVO
0209	224	TECLADO	IBM	ALMACÈN	3	3.2	1	0.5	0.0005	INCOMPLETO	INOPERATIVO
0210	225	TECLADO	BTC	ALMACÈN	3	3.2	1	0.5	0.0005	INCOMPLETO	INOPERATIVO
0211	226	TECLADO	MICRONICS	ALMACÈN	3	3.2	1	0.5	0.0005	INCOMPLETO	INOPERATIVO
0212	227	TECLADO	GENIUS	ALMACÈN	3	3.2	1	0.5	0.0005	INCOMPLETO	INOPERATIVO
0213	228	TECLADO	DELL	ALMACÈN	3	3.2	1	0.5	0.0005	INCOMPLETO	INOPERATIVO
0214	229	TECLADO	BENQ	ALMACÈN	3	3.2	1	0.5	0.0005	INCOMPLETO	INOPERATIVO
0215	230	TECLADO	ADVANCE	ALMACÈN	3	3.2	1	0.5	0.0005	INCOMPLETO	INOPERATIVO
0216	231	TECLADO	OMEGA	ALMACÈN	3	3.2	1	0.5	0.0005	INCOMPLETO	INOPERATIVO
0217	232	TECLADO	DELL	ALMACÈN	3	3.2	1	0.5	0.0005	INCOMPLETO	INOPERATIVO
0218	233	TECLADO	LG	ALMACÈN	3	3.2	1	0.5	0.0005	INCOMPLETO	INOPERATIVO
0219	234	TECLADO	GENIUS	ALMACÈN	3	3.2	1	0.5	0.0005	INCOMPLETO	INOPERATIVO
0220	235	TECLADO	DELL	ALMACÈN	3	3.2	1	0.5	0.0005	INCOMPLETO	INOPERATIVO
0221	236	TECLADO	GENIUS	ALMACÈN	3	3.2	1	0.5	0.0005	INCOMPLETO	INOPERATIVO
0222	237	TECLADO	BTC	ALMACÈN	3	3.2	1	0.5	0.0005	INCOMPLETO	INOPERATIVO
0223	238	TECLADO	BTC	ALMACÈN	3	3.2	1	0.5	0.0005	INCOMPLETO	INOPERATIVO
0224	239	TECLADO	BTC	ALMACÈN	3	3.2	1	0.5	0.0005	INCOMPLETO	INOPERATIVO
0225	240	TECLADO	BTC	ALMACÈN	3	3.2	1	0.5	0.0005	INCOMPLETO	INOPERATIVO
0226	241	TECLADO	GENIUS	ALMACÈN	3	3.2	1	0.5	0.0005	INCOMPLETO	INOPERATIVO
0227	243	TECLADO	BTC	ALMACÈN	3	3.2	1	0.5	0.0005	INCOMPLETO	INOPERATIVO
0228	244	TECLADO	IBM	ALMACÈN	3	3.2	1	0.5	0.0005	INCOMPLETO	INOPERATIVO
0229	245	TECLADO	BTC	ALMACÈN	3	3.2	1	0.5	0.0005	INCOMPLETO	INOPERATIVO
0230	246	TECLADO	OMEGA	ALMACÈN	3	3.2	1	0.5	0.0005	INCOMPLETO	INOPERATIVO
0231	247	TECLADO	BTC	ALMACÈN	3	3.2	1	0.5	0.0005	INCOMPLETO	INOPERATIVO
0232	248	TECLADO	OMEGA	ALMACÈN	3	3.2	1	0.5	0.0005	INCOMPLETO	INOPERATIVO
0233	249	TECLADO	ADVANCE	ALMACÈN	3	3.2	1	0.5	0.0005	INCOMPLETO	INOPERATIVO
0234	250	TECLADO	LG	ALMACÈN	3	3.2	1	0.5	0.0005	INCOMPLETO	INOPERATIVO
0235	251	TECLADO	DELL	ALMACÈN	3	3.2	1	0.5	0.0005	INCOMPLETO	INOPERATIVO
0236	252	TECLADO	ACER	ALMACÈN	3	3.2	1	0.5	0.0005	INCOMPLETO	INOPERATIVO
0237	253	TECLADO	GENIUS	ALMACÈN	3	3.2	1	0.5	0.0005	INCOMPLETO	INOPERATIVO
0238	254	TECLADO	DELL	ALMACÈN	3	3.2	1	0.5	0.0005	INCOMPLETO	INOPERATIVO
0239	255	TECLADO	DELL	ALMACÈN	3	3.2	1	0.5	0.0005	INCOMPLETO	INOPERATIVO



ANEXO I: RELACIÓN DE BIENES SOBREPANTES CALIFICADOS COMO RAE

ITEM N°	CÓDIGO INTERNAMIENTO	DENOMINACIÓN DEL APARATO ELÉCTRICO Y ELECTRÓNICO	MARCA	UBICACIÓN FÍSICA DEL RAE	CATEGORÍA (2)	SUB CATEGORÍA (2)	CANTIDAD	PESO NETO TOTAL(KG)	PESO NETO TOTAL (t)	ESTADO DEL RAE (3)	CONDICIÓN DEL RAE (3)
0240	256	TECLADO	ADVANCE	ALMACÈN	3	3.2	1	0.5	0.0005	INCOMPLETO	INOPERATIVO
0241	257	TECLADO	DELL	ALMACÈN	3	3.2	1	0.5	0.0005	INCOMPLETO	INOPERATIVO
0242	258	TECLADO	DELL	ALMACÈN	3	3.2	1	0.5	0.0005	INCOMPLETO	INOPERATIVO
0243	259	TECLADO	OMEGA	ALMACÈN	3	3.2	1	0.5	0.0005	INCOMPLETO	INOPERATIVO
0244	260	TECLADO	OMEGA	ALMACÈN	3	3.2	1	0.5	0.0005	INCOMPLETO	INOPERATIVO
0245	261	TECLADO	DELL	ALMACÈN	3	3.2	1	0.5	0.0005	INCOMPLETO	INOPERATIVO
0246	262	TECLADO	BTC	ALMACÈN	3	3.2	1	0.5	0.0005	INCOMPLETO	INOPERATIVO
0247	263	TECLADO	BTC	ALMACÈN	3	3.2	1	0.5	0.0005	INCOMPLETO	INOPERATIVO
0248	264	TECLADO	GENIUS	ALMACÈN	3	3.2	1	0.5	0.0005	INCOMPLETO	INOPERATIVO
0249	265	TECLADO	BTC	ALMACÈN	3	3.2	1	0.5	0.0005	INCOMPLETO	INOPERATIVO
0250	266	TECLADO	BTC	ALMACÈN	3	3.2	1	0.5	0.0005	INCOMPLETO	INOPERATIVO
0251	267	TECLADO	BTC	ALMACÈN	3	3.2	1	0.5	0.0005	INCOMPLETO	INOPERATIVO
0252	268	TECLADO	GENIUS	ALMACÈN	3	3.2	1	0.5	0.0005	INCOMPLETO	INOPERATIVO
0253	269	TECLADO	BTC	ALMACÈN	3	3.2	1	0.5	0.0005	INCOMPLETO	INOPERATIVO
0254	270	TECLADO	OMEGA	ALMACÈN	3	3.2	1	0.5	0.0005	INCOMPLETO	INOPERATIVO
0255	271	TECLADO	BTC	ALMACÈN	3	3.2	1	0.5	0.0005	INCOMPLETO	INOPERATIVO
0256	272	TECLADO	BTC	ALMACÈN	3	3.2	1	0.5	0.0005	INCOMPLETO	INOPERATIVO
0257	273	TECLADO	SIN MARCA	ALMACÈN	3	3.2	1	0.5	0.0005	INCOMPLETO	INOPERATIVO
0258	274	TECLADO	ADVANCE	ALMACÈN	3	3.2	1	0.5	0.0005	INCOMPLETO	INOPERATIVO
0259	275	TECLADO	BTC	ALMACÈN	3	3.2	1	0.5	0.0005	INCOMPLETO	INOPERATIVO
0260	276	TECLADO	BTC	ALMACÈN	3	3.2	1	0.5	0.0005	INCOMPLETO	INOPERATIVO
0261	277	TECLADO	ACER	ALMACÈN	3	3.2	1	0.5	0.0005	INCOMPLETO	INOPERATIVO
0262	278	TECLADO	DELL	ALMACÈN	3	3.2	1	0.5	0.0005	INCOMPLETO	INOPERATIVO
0263	279	TECLADO	BTC	ALMACÈN	3	3.2	1	0.5	0.0005	INCOMPLETO	INOPERATIVO
0264	280	TECLADO	BENQ	ALMACÈN	3	3.2	1	0.5	0.0005	INCOMPLETO	INOPERATIVO
0265	281	TECLADO	MICRONICS	ALMACÈN	3	3.2	1	0.5	0.0005	INCOMPLETO	INOPERATIVO
0266	282	TECLADO	DELL	ALMACÈN	3	3.2	1	0.5	0.0005	INCOMPLETO	INOPERATIVO
0267	283	TECLADO	GENIUS	ALMACÈN	3	3.2	1	0.5	0.0005	INCOMPLETO	INOPERATIVO
0268	284	TECLADO	CYBERTEL	ALMACÈN	3	3.2	1	0.5	0.0005	INCOMPLETO	INOPERATIVO
0269	285	TECLADO	MICRONICS	ALMACÈN	3	3.2	1	0.5	0.0005	INCOMPLETO	INOPERATIVO
0270	286	TECLADO	MICRONICS	ALMACÈN	3	3.2	1	0.5	0.0005	INCOMPLETO	INOPERATIVO
0271	287	TECLADO	IBM	ALMACÈN	3	3.2	1	0.5	0.0005	INCOMPLETO	INOPERATIVO
0272	288	TECLADO	SIN MARCA	ALMACÈN	3	3.2	1	0.5	0.0005	INCOMPLETO	INOPERATIVO
0273	289	TECLADO	DELL	ALMACÈN	3	3.2	1	0.5	0.0005	INCOMPLETO	INOPERATIVO
0274	290	TECLADO	BENQ	ALMACÈN	3	3.2	1	0.5	0.0005	INCOMPLETO	INOPERATIVO
0275	291	TECLADO	IBM	ALMACÈN	3	3.2	1	0.5	0.0005	INCOMPLETO	INOPERATIVO
0276	292	TECLADO	MICROSOFT	ALMACÈN	3	3.2	1	0.5	0.0005	INCOMPLETO	INOPERATIVO
0277	293	TECLADO	HP	ALMACÈN	3	3.2	1	0.5	0.0005	INCOMPLETO	INOPERATIVO
0278	294	TECLADO	ADVANCE	ALMACÈN	3	3.2	1	0.5	0.0005	INCOMPLETO	INOPERATIVO
0279	295	TECLADO	GENIUS	ALMACÈN	3	3.2	1	0.5	0.0005	INCOMPLETO	INOPERATIVO
0280	296	TECLADO	DELL	ALMACÈN	3	3.2	1	0.5	0.0005	INCOMPLETO	INOPERATIVO
0281	297	TECLADO	DELL	ALMACÈN	3	3.2	1	0.5	0.0005	INCOMPLETO	INOPERATIVO
0282	298	TECLADO	ADVANCE	ALMACÈN	3	3.2	1	0.5	0.0005	INCOMPLETO	INOPERATIVO
0283	299	TECLADO	IBM	ALMACÈN	3	3.2	1	0.5	0.0005	INCOMPLETO	INOPERATIVO
0284	300	TECLADO	ADVANCE	ALMACÈN	3	3.2	1	0.5	0.0005	INCOMPLETO	INOPERATIVO
0285	301	TECLADO	ADVANCE	ALMACÈN	3	3.2	1	0.5	0.0005	INCOMPLETO	INOPERATIVO
0286	302	TECLADO	DELL	ALMACÈN	3	3.2	1	0.5	0.0005	INCOMPLETO	INOPERATIVO
0287	303	TECLADO	ACER	ALMACÈN	3	3.2	1	0.5	0.0005	INCOMPLETO	INOPERATIVO



ANEXO I: RELACIÓN DE BIENES SOBREPANTES CALIFICADOS COMO RAE

ITEM N°	CÓDIGO INTERNAMIENTO	DENOMINACION DEL APARATO ELÉCTRICO Y ELECTRÓNICO	MARCA	UBICACIÓN FÍSICA DEL RAE	CATEGORÍA (2)	SUB CATEGORÍA (2)	CANTIDAD	PESO NETO TOTAL(KG)	PESO NETO TOTAL (t)	ESTADO DEL RAE (3)	CONDICIÓN DEL RAE (3)
0288	304	TECLADO	ADVANCE	ALMACÈN	3	3.2	1	0.5	0.0005	INCOMPLETO	INOPERATIVO
0289	305	TECLADO	BTC	ALMACÈN	3	3.2	1	0.5	0.0005	INCOMPLETO	INOPERATIVO
0290	306	TECLADO	ADVANCE	ALMACÈN	3	3.2	1	0.5	0.0005	INCOMPLETO	INOPERATIVO
0291	307	TECLADO	OMEGA	ALMACÈN	3	3.2	1	0.5	0.0005	INCOMPLETO	INOPERATIVO
0292	308	TECLADO	GENIUS	ALMACÈN	3	3.2	1	0.5	0.0005	INCOMPLETO	INOPERATIVO
0293	309	TECLADO	OMEGA	ALMACÈN	3	3.2	1	0.5	0.0005	INCOMPLETO	INOPERATIVO
0294	310	TECLADO	BTC MILLENIUM	ALMACÈN	3	3.2	1	0.5	0.0005	INCOMPLETO	INOPERATIVO
0295	311	TECLADO	MILLENIUM	ALMACÈN	3	3.2	1	0.5	0.0005	INCOMPLETO	INOPERATIVO
0296	312	TECLADO	MILLENIUM	ALMACÈN	3	3.2	1	0.5	0.0005	INCOMPLETO	INOPERATIVO
0297	313	TECLADO	HALION	ALMACÈN	3	3.2	1	0.5	0.0005	INCOMPLETO	INOPERATIVO
0298	314	TECLADO	BTC MILLENIUM	ALMACÈN	3	3.2	1	0.5	0.0005	INCOMPLETO	INOPERATIVO
0299	315	TECLADO	IBM	ALMACÈN	3	3.2	1	0.5	0.0005	INCOMPLETO	INOPERATIVO
0300	316	TECLADO	GENIUS	ALMACÈN	3	3.2	1	0.5	0.0005	INCOMPLETO	INOPERATIVO
0301	317	TECLADO	IBM	ALMACÈN	3	3.2	1	0.5	0.0005	INCOMPLETO	INOPERATIVO
0302	318	TECLADO	PCTRONIX	ALMACÈN	3	3.2	1	0.5	0.0005	INCOMPLETO	INOPERATIVO
0303	319	TECLADO	BTC	ALMACÈN	3	3.2	1	0.5	0.0005	INCOMPLETO	INOPERATIVO
0304	320	TECLADO	BTC	ALMACÈN	3	3.2	1	0.5	0.0005	INCOMPLETO	INOPERATIVO
0305	321	TECLADO	CYBERLINK	ALMACÈN	3	3.2	1	0.5	0.0005	INCOMPLETO	INOPERATIVO
0306	322	TECLADO	CYBERLINK	ALMACÈN	3	3.2	1	0.5	0.0005	INCOMPLETO	INOPERATIVO
0307	323	TECLADO	CERTIFLED	ALMACÈN	3	3.2	1	0.5	0.0005	INCOMPLETO	INOPERATIVO
0308	324	TECLADO	DELL	ALMACÈN	3	3.2	1	0.5	0.0005	INCOMPLETO	INOPERATIVO
0309	325	TECLADO	OMEGA	ALMACÈN	3	3.2	1	0.5	0.0005	INCOMPLETO	INOPERATIVO
0310	326	TECLADO	IBM	ALMACÈN	3	3.2	1	0.5	0.0005	INCOMPLETO	INOPERATIVO
0311	327	TECLADO	BTC	ALMACÈN	3	3.2	1	0.5	0.0005	INCOMPLETO	INOPERATIVO
0312	328	TECLADO	BTC	ALMACÈN	3	3.2	1	0.5	0.0005	INCOMPLETO	INOPERATIVO
0313	329	TECLADO	BTC	ALMACÈN	3	3.2	1	0.5	0.0005	INCOMPLETO	INOPERATIVO
0314	330	TECLADO	DELL	ALMACÈN	3	3.2	1	0.5	0.0005	INCOMPLETO	INOPERATIVO
0315	331	TECLADO	DELL	ALMACÈN	3	3.2	1	0.5	0.0005	INCOMPLETO	INOPERATIVO
0316	332	TECLADO	OMEGA	ALMACÈN	3	3.2	1	0.5	0.0005	INCOMPLETO	INOPERATIVO
0317	333	TECLADO	BTC	ALMACÈN	3	3.2	1	0.5	0.0005	INCOMPLETO	INOPERATIVO
0318	334	TECLADO	BTC	ALMACÈN	3	3.2	1	0.5	0.0005	INCOMPLETO	INOPERATIVO
0319	335	TECLADO	GENIUS	ALMACÈN	3	3.2	1	0.5	0.0005	INCOMPLETO	INOPERATIVO
0320	336	TECLADO	BTC	ALMACÈN	3	3.2	1	0.5	0.0005	INCOMPLETO	INOPERATIVO
0321	337	TECLADO	BTC	ALMACÈN	3	3.2	1	0.5	0.0005	INCOMPLETO	INOPERATIVO
0322	338	TECLADO	GENIUS	ALMACÈN	3	3.2	1	0.5	0.0005	INCOMPLETO	INOPERATIVO
0323	339	TECLADO	OMEGA	ALMACÈN	3	3.2	1	0.5	0.0005	INCOMPLETO	INOPERATIVO
0324	340	TECLADO	ASER	ALMACÈN	3	3.2	1	0.5	0.0005	INCOMPLETO	INOPERATIVO
0325	341	TECLADO	DELL	ALMACÈN	3	3.2	1	0.5	0.0005	INCOMPLETO	INOPERATIVO
0326	342	TECLADO	DELL	ALMACÈN	3	3.2	1	0.5	0.0005	INCOMPLETO	INOPERATIVO
0327	343	TECLADO	BENQ	ALMACÈN	3	3.2	1	0.5	0.0005	INCOMPLETO	INOPERATIVO
0328	344	TECLADO	ADVANCE	ALMACÈN	3	3.2	1	0.5	0.0005	INCOMPLETO	INOPERATIVO
0329	345	TECLADO	BTC	ALMACÈN	3	3.2	1	0.5	0.0005	INCOMPLETO	INOPERATIVO
0330	346	TECLADO	DELL	ALMACÈN	3	3.2	1	0.5	0.0005	INCOMPLETO	INOPERATIVO
0331	347	TECLADO	BTC	ALMACÈN	3	3.2	1	0.5	0.0005	INCOMPLETO	INOPERATIVO
0332	348	TECLADO	HALION	ALMACÈN	3	3.2	1	0.5	0.0005	INCOMPLETO	INOPERATIVO
0333	349	TECLADO	BTC	ALMACÈN	3	3.2	1	0.5	0.0005	INCOMPLETO	INOPERATIVO
0334	350	TECLADO	ADVANCE	ALMACÈN	3	3.2	1	0.5	0.0005	INCOMPLETO	INOPERATIVO
0335	351	TECLADO	BTC	ALMACÈN	3	3.2	1	0.5	0.0005	INCOMPLETO	INOPERATIVO



ANEXO I: RELACIÓN DE BIENES SOBREPANTES CALIFICADOS COMO RAE

ITEM N°	CÓDIGO INTERNAMIENTO	DENOMINACION DEL APARATO ELÉCTRICO Y ELECTRÓNICO	MARCA	UBICACIÓN FÍSICA DEL RAE	CATEGORÍA (2)	SUB CATEGORÍA (2)	CANTIDAD	PESO NETO TOTAL(KG)	PESO NETO TOTAL (t)	ESTADO DEL RAE (3)	CONDICIÓN DEL RAE (3)
0336	352	TECLADO	IBM	ALMACÉN	3	3.2	1	0.5	0.0005	INCOMPLETO	INOPERATIVO
0337	353	TECLADO	OMEGA	ALMACÉN	3	3.2	1	0.5	0.0005	INCOMPLETO	INOPERATIVO
0338	354	TECLADO	BTC	ALMACÉN	3	3.2	1	0.5	0.0005	INCOMPLETO	INOPERATIVO
0339	355	TECLADO	MICROSOFT	ALMACÉN	3	3.2	1	0.5	0.0005	INCOMPLETO	INOPERATIVO
0340	356	TECLADO	BTC	ALMACÉN	3	3.2	1	0.5	0.0005	INCOMPLETO	INOPERATIVO
0341	357	TECLADO	BTC	ALMACÉN	3	3.2	1	0.5	0.0005	INCOMPLETO	INOPERATIVO
0342	358	TECLADO	BTC	ALMACÉN	3	3.2	1	0.5	0.0005	INCOMPLETO	INOPERATIVO
0343	359	TECLADO	GENIUS	ALMACÉN	3	3.2	1	0.5	0.0005	INCOMPLETO	INOPERATIVO
0344	360	TECLADO	OMEGA	ALMACÉN	3	3.2	1	0.5	0.0005	INCOMPLETO	INOPERATIVO
0345	361	TECLADO	OMEGA	ALMACÉN	3	3.2	1	0.5	0.0005	INCOMPLETO	INOPERATIVO
0346	362	TECLADO	DELL	ALMACÉN	3	3.2	1	0.5	0.0005	INCOMPLETO	INOPERATIVO
0347	363	TECLADO	GENIUS	ALMACÉN	3	3.2	1	0.5	0.0005	INCOMPLETO	INOPERATIVO
0348	364	TECLADO	DELL	ALMACÉN	3	3.2	1	0.5	0.0005	INCOMPLETO	INOPERATIVO
0349	365	TECLADO	DELL	ALMACÉN	3	3.2	1	0.5	0.0005	INCOMPLETO	INOPERATIVO
0350	366	TECLADO	MICROSOFT	ALMACÉN	3	3.2	1	0.5	0.0005	INCOMPLETO	INOPERATIVO
0351	367	TECLADO	GENIUS	ALMACÉN	3	3.2	1	0.5	0.0005	INCOMPLETO	INOPERATIVO
0352	368	TECLADO	GENIUS	ALMACÉN	3	3.2	1	0.5	0.0005	INCOMPLETO	INOPERATIVO
0353	369	TECLADO	GENIUS	ALMACÉN	3	3.2	1	0.5	0.0005	INCOMPLETO	INOPERATIVO
0354	370	TECLADO	CYBERLINK	ALMACÉN	3	3.2	1	0.5	0.0005	INCOMPLETO	INOPERATIVO
0355	371	TECLADO	CYBERLINK	ALMACÉN	3	3.2	1	0.5	0.0005	INCOMPLETO	INOPERATIVO
0356	372	TECLADO	MICROSOFT	ALMACÉN	3	3.2	1	0.5	0.0005	INCOMPLETO	INOPERATIVO
0357	373	TECLADO	HP	ALMACÉN	3	3.2	1	0.5	0.0005	INCOMPLETO	INOPERATIVO
0358	374	TECLADO	BENQ	ALMACÉN	3	3.2	1	0.5	0.0005	INCOMPLETO	INOPERATIVO
0359	375	TECLADO	GENIUS	ALMACÉN	3	3.2	1	0.5	0.0005	INCOMPLETO	INOPERATIVO
0360	376	TECLADO	DELUXE	ALMACÉN	3	3.2	1	0.5	0.0005	INCOMPLETO	INOPERATIVO
0361	377	TECLADO	BTC	ALMACÉN	3	3.2	1	0.5	0.0005	INCOMPLETO	INOPERATIVO
0362	378	TECLADO	HP	ALMACÉN	3	3.2	1	0.5	0.0005	INCOMPLETO	INOPERATIVO
0363	379	TECLADO	ADVANCE	ALMACÉN	3	3.2	1	0.5	0.0005	INCOMPLETO	INOPERATIVO
0364	380	TECLADO	BTC	ALMACÉN	3	3.2	1	0.5	0.0005	INCOMPLETO	INOPERATIVO
0365	381	TECLADO	BTC	ALMACÉN	3	3.2	1	0.5	0.0005	INCOMPLETO	INOPERATIVO
0366	382	TECLADO	BTC	ALMACÉN	3	3.2	1	0.5	0.0005	INCOMPLETO	INOPERATIVO
0367	383	TECLADO	MICRONICS	ALMACÉN	3	3.2	1	0.5	0.0005	INCOMPLETO	INOPERATIVO
0368	384	TECLADO	NMB	ALMACÉN	3	3.2	1	0.5	0.0005	INCOMPLETO	INOPERATIVO
0369	385	TECLADO	DELL	ALMACÉN	3	3.2	1	0.5	0.0005	INCOMPLETO	INOPERATIVO
0370	386	TECLADO	SIN MARCA	ALMACÉN	3	3.2	1	0.5	0.0005	INCOMPLETO	INOPERATIVO
0371	387	TECLADO	SIN MARCA	ALMACÉN	3	3.2	1	0.5	0.0005	INCOMPLETO	INOPERATIVO
0372	388	TECLADO	SIN MARCA	ALMACÉN	3	3.2	1	0.5	0.0005	INCOMPLETO	INOPERATIVO
0373	389	TECLADO	DELL	ALMACÉN	3	3.2	1	0.5	0.0005	INCOMPLETO	INOPERATIVO
0374	390	TECLADO	BENQ	ALMACÉN	3	3.2	1	0.5	0.0005	INCOMPLETO	INOPERATIVO
0375	391	TECLADO	MICROSOFT	ALMACÉN	3	3.2	1	0.5	0.0005	INCOMPLETO	INOPERATIVO
0376	392	TECLADO	BTC	ALMACÉN	3	3.2	1	0.5	0.0005	INCOMPLETO	INOPERATIVO
0377	393	TECLADO	MICROSOFT	ALMACÉN	3	3.2	1	0.5	0.0005	INCOMPLETO	INOPERATIVO
0378	394	TECLADO	GENIUS	ALMACÉN	3	3.2	1	0.5	0.0005	INCOMPLETO	INOPERATIVO
0379	395	TECLADO	SIN MARCA	ALMACÉN	3	3.2	1	0.5	0.0005	INCOMPLETO	INOPERATIVO
0380	396	TECLADO	IBM	ALMACÉN	3	3.2	1	0.5	0.0005	INCOMPLETO	INOPERATIVO
0381	397	TECLADO	DELL	ALMACÉN	3	3.2	1	0.5	0.0005	INCOMPLETO	INOPERATIVO
0382	398	TECLADO	OMEGA	ALMACÉN	3	3.2	1	0.5	0.0005	INCOMPLETO	INOPERATIVO
0383	399	TECLADO	GENIUS	ALMACÉN	3	3.2	1	0.5	0.0005	INCOMPLETO	INOPERATIVO



ANEXO I: RELACIÓN DE BIENES SOBANTES CALIFICADOS COMO RAE

ITEM N°	CÓDIGO INTERNAMIENTO	DENOMINACION DEL APARATO ELÉCTRICO Y ELECTRÓNICO	MARCA	UBICACIÓN FÍSICA DEL RAE	CATEGORÍA (2)	SUB CATEGORÍA (2)	CANTIDAD	PESO NETO TOTAL(KG)	PESO NETO TOTAL (t)	ESTADO DEL RAE (3)	CONDICIÓN DEL RAE (3)
0384	400	TECLADO	GENIUS	ALMACÈN	3	3.2	1	0.5	0.0005	INCOMPLETO	INOPERATIVO
0385	401	TECLADO	GENIUS	ALMACÈN	3	3.2	1	0.5	0.0005	INCOMPLETO	INOPERATIVO
0386	402	TECLADO	DELL	ALMACÈN	3	3.2	1	0.5	0.0005	INCOMPLETO	INOPERATIVO
0387	403	TECLADO	BENQ	ALMACÈN	3	3.2	1	0.5	0.0005	INCOMPLETO	INOPERATIVO
0388	403 (02)	TECLADO	MICRONICS	ALMACÈN	3	3.2	1	0.5	0.0005	INCOMPLETO	INOPERATIVO
0389	404	TECLADO	GENIUS	ALMACÈN	3	3.2	1	0.5	0.0005	INCOMPLETO	INOPERATIVO
0390	405	TECLADO	HP	ALMACÈN	3	3.2	1	0.5	0.0005	INCOMPLETO	INOPERATIVO
0391	406	TECLADO	GENIUS	ALMACÈN	3	3.2	1	0.5	0.0005	INCOMPLETO	INOPERATIVO
0392	407	TECLADO	CYBERTELL	ALMACÈN	3	3.2	1	0.5	0.0005	INCOMPLETO	INOPERATIVO
0393	408	TECLADO	BENQ	ALMACÈN	3	3.2	1	0.5	0.0005	INCOMPLETO	INOPERATIVO
0394	409	TECLADO	ADVANCE	ALMACÈN	3	3.2	1	0.5	0.0005	INCOMPLETO	INOPERATIVO
0395	410	TECLADO	GENIUS	ALMACÈN	3	3.2	1	0.5	0.0005	INCOMPLETO	INOPERATIVO
0396	411	TECLADO	CYBERTELL	ALMACÈN	3	3.2	1	0.5	0.0005	INCOMPLETO	INOPERATIVO
0397	412	TECLADO	DELL	ALMACÈN	3	3.2	1	0.5	0.0005	INCOMPLETO	INOPERATIVO
0398	413	TECLADO	ECOTREND	ALMACÈN	3	3.2	1	0.5	0.0005	INCOMPLETO	INOPERATIVO
0399	414	TECLADO	DELL	ALMACÈN	3	3.2	1	0.5	0.0005	INCOMPLETO	INOPERATIVO
0400	415	TECLADO	GENIUS	ALMACÈN	3	3.2	1	0.5	0.0005	INCOMPLETO	INOPERATIVO
0401	416	TECLADO	AVANCE	ALMACÈN	3	3.2	1	0.5	0.0005	INCOMPLETO	INOPERATIVO
0402	417	TECLADO	BTC	ALMACÈN	3	3.2	1	0.5	0.0005	INCOMPLETO	INOPERATIVO
0403	418	TECLADO	BTC	ALMACÈN	3	3.2	1	0.5	0.0005	INCOMPLETO	INOPERATIVO
0404	419	TECLADO	AVANCE	ALMACÈN	3	3.2	1	0.5	0.0005	INCOMPLETO	INOPERATIVO
0405	420	TECLADO	CYBERLINK	ALMACÈN	3	3.2	1	0.5	0.0005	INCOMPLETO	INOPERATIVO
0406	421	TECLADO	SIN MARCA	ALMACÈN	3	3.2	1	0.5	0.0005	INCOMPLETO	INOPERATIVO
0407	422	TECLADO	GENIUS	ALMACÈN	3	3.2	1	0.5	0.0005	INCOMPLETO	INOPERATIVO
0408	423	TECLADO	ADVANCE	ALMACÈN	3	3.2	1	0.5	0.0005	INCOMPLETO	INOPERATIVO
0409	424	TECLADO	GENIUS	ALMACÈN	3	3.2	1	0.5	0.0005	INCOMPLETO	INOPERATIVO
0410	425	TECLADO	GENIUS	ALMACÈN	3	3.2	1	0.5	0.0005	INCOMPLETO	INOPERATIVO
0411	426	TECLADO	OMEGA	ALMACÈN	3	3.2	1	0.5	0.0005	INCOMPLETO	INOPERATIVO
0412	427	TECLADO	GENIUS	ALMACÈN	3	3.2	1	0.5	0.0005	INCOMPLETO	INOPERATIVO
0413	428	TECLADO	MICROSOFT	ALMACÈN	3	3.2	1	0.5	0.0005	INCOMPLETO	INOPERATIVO
0414	429	TECLADO	ADVANCE	ALMACÈN	3	3.2	1	0.5	0.0005	INCOMPLETO	INOPERATIVO
0415	430	TECLADO	LG	ALMACÈN	3	3.2	1	0.5	0.0005	INCOMPLETO	INOPERATIVO
0416	431	TECLADO	GENIUS	ALMACÈN	3	3.2	1	0.5	0.0005	INCOMPLETO	INOPERATIVO
0417	432	TECLADO	AVANCE	ALMACÈN	3	3.2	1	0.5	0.0005	INCOMPLETO	INOPERATIVO
0418	433	TECLADO	MICROSOFT	ALMACÈN	3	3.2	1	0.5	0.0005	INCOMPLETO	INOPERATIVO
0419	434	TECLADO	MICROSOFT	ALMACÈN	3	3.2	1	0.5	0.0005	INCOMPLETO	INOPERATIVO
0420	435	TECLADO	DELL	ALMACÈN	3	3.2	1	0.5	0.0005	INCOMPLETO	INOPERATIVO
0421	436	TECLADO	DELL	ALMACÈN	3	3.2	1	0.5	0.0005	INCOMPLETO	INOPERATIVO
0422	437	TECLADO	DELL	ALMACÈN	3	3.2	1	0.5	0.0005	INCOMPLETO	INOPERATIVO
0423	438	TECLADO	DELL	ALMACÈN	3	3.2	1	0.5	0.0005	INCOMPLETO	INOPERATIVO
0424	439	TECLADO	DELL	ALMACÈN	3	3.2	1	0.5	0.0005	INCOMPLETO	INOPERATIVO
0425	440	TECLADO	IBM	ALMACÈN	3	3.2	1	0.5	0.0005	INCOMPLETO	INOPERATIVO
0426	441	TECLADO	MICRONICS	ALMACÈN	3	3.2	1	0.5	0.0005	INCOMPLETO	INOPERATIVO
0427	442	TECLADO	DELL	ALMACÈN	3	3.2	1	0.5	0.0005	INCOMPLETO	INOPERATIVO
0428	444	TECLADO	DELL	ALMACÈN	3	3.2	1	0.5	0.0005	INCOMPLETO	INOPERATIVO
0429	445	TECLADO	DELL	ALMACÈN	3	3.2	1	0.5	0.0005	INCOMPLETO	INOPERATIVO
0430	446	TECLADO	DELL	ALMACÈN	3	3.2	1	0.5	0.0005	INCOMPLETO	INOPERATIVO
0431	447	TECLADO	DELL	ALMACÈN	3	3.2	1	0.5	0.0005	INCOMPLETO	INOPERATIVO



ANEXO I: RELACIÓN DE BIENES SOBREPANTES CALIFICADOS COMO RAE

ITEM N°	CÓDIGO INTERNAMIENTO	DENOMINACION DEL APARATO ELÉCTRICO Y ELECTRÓNICO	MARCA	UBICACIÓN FÍSICA DEL RAE	CATEGORÍA (2)	SUB CATEGORÍA (2)	CANTIDAD	PESO NETO TOTAL(KG)	PESO NETO TOTAL (t)	ESTADO DEL RAE (3)	CONDICIÓN DEL RAE (3)
0432	448	TECLADO	BTC	ALMACÉN	3	3.2	1	0.5	0.0005	INCOMPLETO	INOPERATIVO
0433	449	TECLADO	ADVANCE	ALMACÉN	3	3.2	1	0.5	0.0005	INCOMPLETO	INOPERATIVO
0434	450	TECLADO	BTC	ALMACÉN	3	3.2	1	0.5	0.0005	INCOMPLETO	INOPERATIVO
0435	451	TECLADO	BTC	ALMACÉN	3	3.2	1	0.5	0.0005	INCOMPLETO	INOPERATIVO
0436	452	TECLADO	IBM	ALMACÉN	3	3.2	1	0.5	0.0005	INCOMPLETO	INOPERATIVO
0437	453	TECLADO	SIN MARCA	ALMACÉN	3	3.2	1	0.5	0.0005	INCOMPLETO	INOPERATIVO
0438	454	TECLADO	OMEGA	ALMACÉN	3	3.2	1	0.5	0.0005	INCOMPLETO	INOPERATIVO
0439	455	TECLADO	BTC	ALMACÉN	3	3.2	1	0.5	0.0005	INCOMPLETO	INOPERATIVO
0440	456	TECLADO	ADVANCE	ALMACÉN	3	3.2	1	0.5	0.0005	INCOMPLETO	INOPERATIVO
0441	457	TECLADO	BENQ	ALMACÉN	3	3.2	1	0.5	0.0005	INCOMPLETO	INOPERATIVO
0442	458	TECLADO	OMEGA	ALMACÉN	3	3.2	1	0.5	0.0005	INCOMPLETO	INOPERATIVO
0443	459	TECLADO	BTC	ALMACÉN	3	3.2	1	0.5	0.0005	INCOMPLETO	INOPERATIVO
0444	460	TECLADO	BTC	ALMACÉN	3	3.2	1	0.5	0.0005	INCOMPLETO	INOPERATIVO
0445	461	TECLADO	GENIUS	ALMACÉN	3	3.2	1	0.5	0.0005	INCOMPLETO	INOPERATIVO
0446	462	TECLADO	DELL	ALMACÉN	3	3.2	1	0.5	0.0005	INCOMPLETO	INOPERATIVO
0447	463	TECLADO	DELL	ALMACÉN	3	3.2	1	0.5	0.0005	INCOMPLETO	INOPERATIVO
0448	464	TECLADO	HALION	ALMACÉN	3	3.2	1	0.5	0.0005	INCOMPLETO	INOPERATIVO
0449	465	TECLADO	DELL	ALMACÉN	3	3.2	1	0.5	0.0005	INCOMPLETO	INOPERATIVO
0450	466	TECLADO	HALION	ALMACÉN	3	3.2	1	0.5	0.0005	INCOMPLETO	INOPERATIVO
0451	467	TECLADO	DELL	ALMACÉN	3	3.2	1	0.5	0.0005	INCOMPLETO	INOPERATIVO
0452	468	TECLADO	OMEGA	ALMACÉN	3	3.2	1	0.5	0.0005	INCOMPLETO	INOPERATIVO
0453	469	TECLADO	ADVANCE	ALMACÉN	3	3.2	1	0.5	0.0005	INCOMPLETO	INOPERATIVO
0454	470	TECLADO	ADVANCE	ALMACÉN	3	3.2	1	0.5	0.0005	INCOMPLETO	INOPERATIVO
0455	471	TECLADO	DELL	ALMACÉN	3	3.2	1	0.5	0.0005	INCOMPLETO	INOPERATIVO
0456	472	DVD	LG	ALMACÉN	4	4.1	1	2	0.002	INCOMPLETO	INOPERATIVO
0457	473	RELOJ TARJETERO	ACROPRINT	ALMACÉN	4	4.1	1	1	0.001	INCOMPLETO	INOPERATIVO
0458	474	TELEFONO	PLANET	ALMACÉN	3	3.2	1	0.5	0.0005	INCOMPLETO	INOPERATIVO
0459	475	ESTABILIZADOR	POWER SAFE	ALMACÉN	3	3.2	1	1	0.001	INCOMPLETO	INOPERATIVO
0460	476	LAPTO	DELL	ALMACÉN	3	3.2	1	2	0.002	INCOMPLETO	INOPERATIVO
0461	477	DVD	LG	ALMACÉN	4	4.1	1	2	0.002	INCOMPLETO	INOPERATIVO
0462	478	ESTABILIZADOR	CDP	ALMACÉN	3	3.2	1	1	0.001	INCOMPLETO	INOPERATIVO
0463	479	ESTABILIZADOR	CDP	ALMACÉN	3	3.2	1	1	0.001	INCOMPLETO	INOPERATIVO
0464	480	ESTABILIZADOR	CDP	ALMACÉN	3	3.2	1	1	0.001	INCOMPLETO	INOPERATIVO
0465	481	ESTABILIZADOR	CDP	ALMACÉN	3	3.2	1	1	0.001	INCOMPLETO	INOPERATIVO
0466	482	ESTABILIZADOR	FORZA	ALMACÉN	3	3.2	1	1	0.001	INCOMPLETO	INOPERATIVO
0467	483	ESTABILIZADOR	POWER SAFE	ALMACÉN	3	3.2	1	1	0.001	INCOMPLETO	INOPERATIVO
0468	484	PARLANTES	CYBERTEL	ALMACÉN	4	4.1	1	0.5	0.0005	INCOMPLETO	INOPERATIVO
0469	485	TECLADO	GENIUS	ALMACÉN	3	3.2	1	0.5	0.0005	INCOMPLETO	INOPERATIVO
0470	500	TECLADO	GENIUS	ALMACÉN	3	3.2	1	0.5	0.0005	INCOMPLETO	INOPERATIVO
0471	501	TECLADO	ADVANCE	ALMACÉN	3	3.2	1	0.5	0.0005	INCOMPLETO	INOPERATIVO
0472	502	TECLADO	BTC	ALMACÉN	3	3.2	1	0.5	0.0005	INCOMPLETO	INOPERATIVO
0473	503	TECLADO	GENIUS	ALMACÉN	3	3.2	1	0.5	0.0005	INCOMPLETO	INOPERATIVO
0474	504	TECLADO	OMEGA	ALMACÉN	3	3.2	1	0.5	0.0005	INCOMPLETO	INOPERATIVO
0475	505	TECLADO	GENIUS	ALMACÉN	3	3.2	1	0.5	0.0005	INCOMPLETO	INOPERATIVO
0476	506	TECLADO	BTC	ALMACÉN	3	3.2	1	0.5	0.0005	INCOMPLETO	INOPERATIVO
0477	507	TECLADO	DELL	ALMACÉN	3	3.2	1	0.5	0.0005	INCOMPLETO	INOPERATIVO
0478	508	TECLADO	HALION	ALMACÉN	3	3.2	1	0.5	0.0005	INCOMPLETO	INOPERATIVO
0479	510	TECLADO	DELL	ALMACÉN	3	3.2	1	0.5	0.0005	INCOMPLETO	INOPERATIVO



ANEXO I: RELACIÓN DE BIENES SOBREPANTES CALIFICADOS COMO RAAE

ITEM N°	CÓDIGO INTERNAMIENTO	DENOMINACIÓN DEL APARATO ELÉCTRICO Y ELECTRÓNICO	MARCA	UBICACIÓN FÍSICA DEL RAAE	CATEGORÍA (2)	SUB CATEGORÍA (2)	CANTIDAD	PESO NETO TOTAL(KG)	PESO NETO TOTAL (t)	ESTADO DEL RAAE (3)	CONDICIÓN DEL RAAE (3)
0480	511	TECLADO	DELL	ALMACÈN	3	3.2	1	0.5	0.0005	INCOMPLETO	INOPERATIVO
0481	512	TECLADO	CYBERLINK	ALMACÈN	3	3.2	1	0.5	0.0005	INCOMPLETO	INOPERATIVO
0482	513	TECLADO	GENIUS	ALMACÈN	3	3.2	1	0.5	0.0005	INCOMPLETO	INOPERATIVO
0483	514	TECLADO	ADVANCE	ALMACÈN	3	3.2	1	0.5	0.0005	INCOMPLETO	INOPERATIVO
0484	515	TECLADO	ADVANCE	ALMACÈN	3	3.2	1	0.5	0.0005	INCOMPLETO	INOPERATIVO
0485	516	TECLADO	DELL	ALMACÈN	3	3.2	1	0.5	0.0005	INCOMPLETO	INOPERATIVO
0486	517	TECLADO	ADVANCE	ALMACÈN	3	3.2	1	0.5	0.0005	INCOMPLETO	INOPERATIVO
0487	518	TECLADO	BENQ	ALMACÈN	3	3.2	1	0.5	0.0005	INCOMPLETO	INOPERATIVO
0488	519	TECLADO	BENQ	ALMACÈN	3	3.2	1	0.5	0.0005	INCOMPLETO	INOPERATIVO
0489	520	TECLADO	GENIUS	ALMACÈN	3	3.2	1	0.5	0.0005	INCOMPLETO	INOPERATIVO
0490	521	TECLADO	BTC	ALMACÈN	3	3.2	1	0.5	0.0005	INCOMPLETO	INOPERATIVO
0491	522	TECLADO	BTC	ALMACÈN	3	3.2	1	0.5	0.0005	INCOMPLETO	INOPERATIVO
0492	523	TECLADO	IBM	ALMACÈN	3	3.2	1	0.5	0.0005	INCOMPLETO	INOPERATIVO
0493	524	TECLADO	ADVANCE	ALMACÈN	3	3.2	1	0.5	0.0005	INCOMPLETO	INOPERATIVO
0494	525	TECLADO	HALION	ALMACÈN	3	3.2	1	0.5	0.0005	INCOMPLETO	INOPERATIVO
0495	526	TECLADO	GENIUS	ALMACÈN	3	3.2	1	0.5	0.0005	INCOMPLETO	INOPERATIVO
0496	527	TECLADO	DELL	ALMACÈN	3	3.2	1	0.5	0.0005	INCOMPLETO	INOPERATIVO
0497	528	TECLADO	DELL	ALMACÈN	3	3.2	1	0.5	0.0005	INCOMPLETO	INOPERATIVO
0498	529	TECLADO	DELL	ALMACÈN	3	3.2	1	0.5	0.0005	INCOMPLETO	INOPERATIVO
0499	530	TECLADO	DELL	ALMACÈN	3	3.2	1	0.5	0.0005	INCOMPLETO	INOPERATIVO
0500	531	TECLADO	GENIUS	ALMACÈN	3	3.2	1	0.5	0.0005	INCOMPLETO	INOPERATIVO
0501	532	TECLADO	MICROSOFT	ALMACÈN	3	3.2	1	0.5	0.0005	INCOMPLETO	INOPERATIVO
0502	533	TECLADO	DELL	ALMACÈN	3	3.2	1	0.5	0.0005	INCOMPLETO	INOPERATIVO
0503	534	TECLADO	DELL	ALMACÈN	3	3.2	1	0.5	0.0005	INCOMPLETO	INOPERATIVO
0504	535	TECLADO	DELL	ALMACÈN	3	3.2	1	0.5	0.0005	INCOMPLETO	INOPERATIVO
0505	536	TECLADO	OMEGA	ALMACÈN	3	3.2	1	0.5	0.0005	INCOMPLETO	INOPERATIVO
0506	537	TECLADO	DELL	ALMACÈN	3	3.2	1	0.5	0.0005	INCOMPLETO	INOPERATIVO
0507	538	TECLADO	ADVANCE	ALMACÈN	3	3.2	1	0.5	0.0005	INCOMPLETO	INOPERATIVO
0508	539	TECLADO	BENQ	ALMACÈN	3	3.2	1	0.5	0.0005	INCOMPLETO	INOPERATIVO
0509	540	TECLADO	ADVANCE	ALMACÈN	3	3.2	1	0.5	0.0005	INCOMPLETO	INOPERATIVO
0510	541	TECLADO	ADVANCE	ALMACÈN	3	3.2	1	0.5	0.0005	INCOMPLETO	INOPERATIVO
0511	542	TECLADO	CYBERLINK	ALMACÈN	3	3.2	1	0.5	0.0005	INCOMPLETO	INOPERATIVO
0512	543	TECLADO	GENIUS	ALMACÈN	3	3.2	1	0.5	0.0005	INCOMPLETO	INOPERATIVO
0513	544	TECLADO	MICROSOFT	ALMACÈN	3	3.2	1	0.5	0.0005	INCOMPLETO	INOPERATIVO
0514	545	TECLADO	ADVANCE	ALMACÈN	3	3.2	1	0.5	0.0005	INCOMPLETO	INOPERATIVO
0515	546	TECLADO	LOGITECH	ALMACÈN	3	3.2	1	0.5	0.0005	INCOMPLETO	INOPERATIVO
0516	547	TECLADO	BTC	ALMACÈN	3	3.2	1	0.5	0.0005	INCOMPLETO	INOPERATIVO
0517	548	TECLADO	MICROSOFT	ALMACÈN	3	3.2	1	0.5	0.0005	INCOMPLETO	INOPERATIVO
0518	549	TECLADO	ADVANCE	ALMACÈN	3	3.2	1	0.5	0.0005	INCOMPLETO	INOPERATIVO
0519	550	TECLADO	ADVANCE	ALMACÈN	3	3.2	1	0.5	0.0005	INCOMPLETO	INOPERATIVO
0520	551	TECLADO	ADVANCE	ALMACÈN	3	3.2	1	0.5	0.0005	INCOMPLETO	INOPERATIVO
0521	552	TECLADO	ADVANCE	ALMACÈN	3	3.2	1	0.5	0.0005	INCOMPLETO	INOPERATIVO
0522	553	TECLADO	HP	ALMACÈN	3	3.2	1	0.5	0.0005	INCOMPLETO	INOPERATIVO
0523	554	TECLADO	GENIUS	ALMACÈN	3	3.2	1	0.5	0.0005	INCOMPLETO	INOPERATIVO
0524	555	TECLADO	OMEGA	ALMACÈN	3	3.2	1	0.5	0.0005	INCOMPLETO	INOPERATIVO
0525	556	TECLADO	GENIUS	ALMACÈN	3	3.2	1	0.5	0.0005	INCOMPLETO	INOPERATIVO
0526	557	TECLADO	OMEGA	ALMACÈN	3	3.2	1	0.5	0.0005	INCOMPLETO	INOPERATIVO
0527	558	TECLADO	DELL	ALMACÈN	3	3.2	1	0.5	0.0005	INCOMPLETO	INOPERATIVO



ANEXO I: RELACIÓN DE BIENES SOBREPANTES CALIFICADOS COMO RAE

ITEM N°	CÓDIGO INTERNAMIENTO	DENOMINACION DEL APARATO ELÉCTRICO Y ELECTRÓNICO	MARCA	UBICACIÓN FÍSICA DEL RAE	CATEGORÍA (2)	SUB CATEGORÍA (2)	CANTIDAD	PESO NETO TOTAL(KG)	PESO NETO TOTAL (t)	ESTADO DEL RAE (3)	CONDICIÓN DEL RAE (3)
0528	559	TECLADO	GENIUS	ALMACÉN	3	3.2	1	0.5	0.0005	INCOMPLETO	INOPERATIVO
0529	560	TECLADO	DELL	ALMACÉN	3	3.2	1	0.5	0.0005	INCOMPLETO	INOPERATIVO
0530	561	TECLADO	OMEGA	ALMACÉN	3	3.2	1	0.5	0.0005	INCOMPLETO	INOPERATIVO
0531	562	TECLADO	MICROSOFT	ALMACÉN	3	3.2	1	0.5	0.0005	INCOMPLETO	INOPERATIVO
0532	563	TECLADO	BTC	ALMACÉN	3	3.2	1	0.5	0.0005	INCOMPLETO	INOPERATIVO
0533	564	TECLADO	GENIUS	ALMACÉN	3	3.2	1	0.5	0.0005	INCOMPLETO	INOPERATIVO
0534	565	TECLADO	GENIUS	ALMACÉN	3	3.2	1	0.5	0.0005	INCOMPLETO	INOPERATIVO
0535	566	TECLADO	ADVANCE	ALMACÉN	3	3.2	1	0.5	0.0005	INCOMPLETO	INOPERATIVO
0536	567	TECLADO	DELL	ALMACÉN	3	3.2	1	0.5	0.0005	INCOMPLETO	INOPERATIVO
0537	568	TECLADO	DELL	ALMACÉN	3	3.2	1	0.5	0.0005	INCOMPLETO	INOPERATIVO
0538	569	TECLADO	DELL	ALMACÉN	3	3.2	1	0.5	0.0005	INCOMPLETO	INOPERATIVO
0539	570	TECLADO	BTC	ALMACÉN	3	3.2	1	0.5	0.0005	INCOMPLETO	INOPERATIVO
0540	571	TECLADO	BTC	ALMACÉN	3	3.2	1	0.5	0.0005	INCOMPLETO	INOPERATIVO
0541	572	TECLADO	DELL	ALMACÉN	3	3.2	1	0.5	0.0005	INCOMPLETO	INOPERATIVO
0542	573	TECLADO	ADVANCE	ALMACÉN	3	3.2	1	0.5	0.0005	INCOMPLETO	INOPERATIVO
0543	574	TECLADO	ADVANCE	ALMACÉN	3	3.2	1	0.5	0.0005	INCOMPLETO	INOPERATIVO
0544	575	TECLADO	ECOTREND	ALMACÉN	3	3.2	1	0.5	0.0005	INCOMPLETO	INOPERATIVO
0545	576	TECLADO	OMEGA	ALMACÉN	3	3.2	1	0.5	0.0005	INCOMPLETO	INOPERATIVO
0546	577	TECLADO	ADVANCE	ALMACÉN	3	3.2	1	0.5	0.0005	INCOMPLETO	INOPERATIVO
0547	578	TECLADO	ADVANCE	ALMACÉN	3	3.2	1	0.5	0.0005	INCOMPLETO	INOPERATIVO
0548	579	TECLADO	LOGITECH	ALMACÉN	3	3.2	1	0.5	0.0005	INCOMPLETO	INOPERATIVO
0549	580	TECLADO	IBM	ALMACÉN	3	3.2	1	0.5	0.0005	INCOMPLETO	INOPERATIVO
0550	581	TECLADO	GENIUS	ALMACÉN	3	3.2	1	0.5	0.0005	INCOMPLETO	INOPERATIVO
0551	582	TECLADO	GENIUS	ALMACÉN	3	3.2	1	0.5	0.0005	INCOMPLETO	INOPERATIVO
0552	583	TECLADO	BTC	ALMACÉN	3	3.2	1	0.5	0.0005	INCOMPLETO	INOPERATIVO
0553	584	TECLADO	IBM	ALMACÉN	3	3.2	1	0.5	0.0005	INCOMPLETO	INOPERATIVO
0554	585	TECLADO	BTC	ALMACÉN	3	3.2	1	0.5	0.0005	INCOMPLETO	INOPERATIVO
0555	586	TECLADO	GENIUS	ALMACÉN	3	3.2	1	0.5	0.0005	INCOMPLETO	INOPERATIVO
0556	587	TECLADO	GENIUS	ALMACÉN	3	3.2	1	0.5	0.0005	INCOMPLETO	INOPERATIVO
0557	588	TECLADO	BENQ	ALMACÉN	3	3.2	1	0.5	0.0005	INCOMPLETO	INOPERATIVO
0558	589	TECLADO	ADVANCE	ALMACÉN	3	3.2	1	0.5	0.0005	INCOMPLETO	INOPERATIVO
0559	590	TECLADO	DELL	ALMACÉN	3	3.2	1	0.5	0.0005	INCOMPLETO	INOPERATIVO
0560	591	TECLADO	DELL	ALMACÉN	3	3.2	1	0.5	0.0005	INCOMPLETO	INOPERATIVO
0561	592	TECLADO	MICROSOFT	ALMACÉN	3	3.2	1	0.5	0.0005	INCOMPLETO	INOPERATIVO
0562	593	TECLADO	DELL	ALMACÉN	3	3.2	1	0.5	0.0005	INCOMPLETO	INOPERATIVO
0563	594	TECLADO	DIMAMYCS	ALMACÉN	3	3.2	1	0.5	0.0005	INCOMPLETO	INOPERATIVO
0564	595	TECLADO	GENIUS	ALMACÉN	3	3.2	1	0.5	0.0005	INCOMPLETO	INOPERATIVO
0565	596	TECLADO	GENIUS	ALMACÉN	3	3.2	1	0.5	0.0005	INCOMPLETO	INOPERATIVO
0566	597	TECLADO	BTC	ALMACÉN	3	3.2	1	0.5	0.0005	INCOMPLETO	INOPERATIVO
0567	598	TECLADO	BENQ	ALMACÉN	3	3.2	1	0.5	0.0005	INCOMPLETO	INOPERATIVO
0568	599	TECLADO	DELL	ALMACÉN	3	3.2	1	0.5	0.0005	INCOMPLETO	INOPERATIVO
0569	700	TECLADO	LOGITECH	ALMACÉN	3	3.2	1	0.5	0.0005	INCOMPLETO	INOPERATIVO
0570	701	TECLADO	CE	ALMACÉN	3	3.2	1	0.5	0.0005	INCOMPLETO	INOPERATIVO
0571	702	TECLADO	BTC	ALMACÉN	3	3.2	1	0.5	0.0005	INCOMPLETO	INOPERATIVO
0572	703	TECLADO	DELL	ALMACÉN	3	3.2	1	0.5	0.0005	INCOMPLETO	INOPERATIVO
0573	704	TECLADO	IBM	ALMACÉN	3	3.2	1	0.5	0.0005	INCOMPLETO	INOPERATIVO
0574	705	TECLADO	BTC	ALMACÉN	3	3.2	1	0.5	0.0005	INCOMPLETO	INOPERATIVO
0575	706	TECLADO	MICRONICS	ALMACÉN	3	3.2	1	0.5	0.0005	INCOMPLETO	INOPERATIVO



ANEXO I: RELACIÓN DE BIENES SOBREPANTES CALIFICADOS COMO RAE

ITEM N°	CÓDIGO INTERNAMIENTO	DENOMINACION DEL APARATO ELÉCTRICO Y ELECTRÓNICO	MARCA	UBICACIÓN FÍSICA DEL RAE	CATEGORÍA (2)	SUB CATEGORÍA (2)	CANTIDAD	PESO NETO TOTAL(KG)	PESO NETO TOTAL (t)	ESTADO DEL RAE (3)	CONDICIÓN DEL RAE (3)
0576	707	TECLADO	ALTRON	ALMACÉN	3	3.2	1	0.5	0.0005	INCOMPLETO	INOPERATIVO
0577	708	TECLADO	IBM	ALMACÉN	3	3.2	1	0.5	0.0005	INCOMPLETO	INOPERATIVO
0578	709	TECLADO	SIN MARCA	ALMACÉN	3	3.2	1	0.5	0.0005	INCOMPLETO	INOPERATIVO
0579	710	TECLADO	OMEGA	ALMACÉN	3	3.2	1	0.5	0.0005	INCOMPLETO	INOPERATIVO
0580	711	TECLADO	ADVANCE	ALMACÉN	3	3.2	1	0.5	0.0005	INCOMPLETO	INOPERATIVO
0581	712	TECLADO	ALTRON	ALMACÉN	3	3.2	1	0.5	0.0005	INCOMPLETO	INOPERATIVO
0582	713	TECLADO	ADVANCE	ALMACÉN	3	3.2	1	0.5	0.0005	INCOMPLETO	INOPERATIVO
0583	714	TECLADO	IBM	ALMACÉN	3	3.2	1	0.5	0.0005	INCOMPLETO	INOPERATIVO
0584	715	TECLADO	BTC	ALMACÉN	3	3.2	1	0.5	0.0005	INCOMPLETO	INOPERATIVO
0585	716	TECLADO	BTC	ALMACÉN	3	3.2	1	0.5	0.0005	INCOMPLETO	INOPERATIVO
0586	717	TECLADO	BTC	ALMACÉN	3	3.2	1	0.5	0.0005	INCOMPLETO	INOPERATIVO
0587	718	TECLADO	BTC	ALMACÉN	3	3.2	1	0.5	0.0005	INCOMPLETO	INOPERATIVO
0588	719	TECLADO	MICRONICS	ALMACÉN	3	3.2	1	0.5	0.0005	INCOMPLETO	INOPERATIVO
0589	720	TECLADO	BTC	ALMACÉN	3	3.2	1	0.5	0.0005	INCOMPLETO	INOPERATIVO
0590	721	TECLADO	BTC	ALMACÉN	3	3.2	1	0.5	0.0005	INCOMPLETO	INOPERATIVO
0591	722	TECLADO	BTC	ALMACÉN	3	3.2	1	0.5	0.0005	INCOMPLETO	INOPERATIVO
0592	723	TECLADO	BTC	ALMACÉN	3	3.2	1	0.5	0.0005	INCOMPLETO	INOPERATIVO
0593	724	TECLADO	DELL	ALMACÉN	3	3.2	1	0.5	0.0005	INCOMPLETO	INOPERATIVO
0594	725	TECLADO	ADVANCE	ALMACÉN	3	3.2	1	0.5	0.0005	INCOMPLETO	INOPERATIVO
0595	726	TECLADO	ADVANCE	ALMACÉN	3	3.2	1	0.5	0.0005	INCOMPLETO	INOPERATIVO
0596	727	TECLADO	DELL	ALMACÉN	3	3.2	1	0.5	0.0005	INCOMPLETO	INOPERATIVO
0597	728	TECLADO	DELL	ALMACÉN	3	3.2	1	0.5	0.0005	INCOMPLETO	INOPERATIVO
0598	729	TECLADO	HALION	ALMACÉN	3	3.2	1	0.5	0.0005	INCOMPLETO	INOPERATIVO
0599	730	TECLADO	DELL	ALMACÉN	3	3.2	1	0.5	0.0005	INCOMPLETO	INOPERATIVO
0600	731	TECLADO	BTC	ALMACÉN	3	3.2	1	0.5	0.0005	INCOMPLETO	INOPERATIVO
0601	732	MOUSE	DELL	ALMACÉN	3	3.2	1	0.2	0.0002	INCOMPLETO	INOPERATIVO
0602	733	CPU	MICRONICS	ALMACÉN	3	3.2	1	5	0.005	INCOMPLETO	INOPERATIVO
0603	734	CPU	MICRONICS	ALMACÉN	3	3.2	1	5	0.005	INCOMPLETO	INOPERATIVO
0604	735	MICROFONO	BK	ALMACÉN			1	1	0.001	INCOMPLETO	INOPERATIVO
0605	736	FOTOCOPIADORA	BIZHUB250	ALMACÉN	3	3.2	1	30	0.03	INCOMPLETO	INOPERATIVO
0606	737	FOTOCOPIADORA	SIN MARCA	ALMACÉN	3	3.2	1	30	0.03	INCOMPLETO	INOPERATIVO
0607	738	IMPRESORA	HP	ALMACÉN	3	3.2	1	10	0.01	INCOMPLETO	INOPERATIVO
0608	739	IMPRESORA	HP	ALMACÉN	3	3.2	1	10	0.01	INCOMPLETO	INOPERATIVO
0609	740	ESTABILIZADOR	CDP	ALMACÉN	3	3.2	1	1	0.001	INCOMPLETO	INOPERATIVO
0610	741	ESTABILIZADOR	CDP	ALMACÉN	3	3.2	1	1	0.001	INCOMPLETO	INOPERATIVO
0611	742	AIRE ACONDICIONADO	ELECTROLUX	ALMACÉN	1	1.1	1	30	0.03	INCOMPLETO	INOPERATIVO
0612	743	MONITOR	BENQ	ALMACÉN	3	3.2	1	3	0.003	INCOMPLETO	INOPERATIVO
0613	744	MONITOR	SAMSUNG	ALMACÉN	3	3.2	1	3	0.003	INCOMPLETO	INOPERATIVO
0614	745	IMPRESORA	HP	ALMACÉN	3	3.2	1	10	0.01	INCOMPLETO	INOPERATIVO
0615	746	MOUSE	MICRONICS	ALMACÉN	3	3.2	1	0.2	0.0002	INCOMPLETO	INOPERATIVO
0616	747	MOUSE	GENIUS	ALMACÉN	3	3.2	1	0.2	0.0002	INCOMPLETO	INOPERATIVO
0617	748	MOUSE	OMEGA	ALMACÉN	3	3.2	1	0.2	0.0002	INCOMPLETO	INOPERATIVO
0618	749	MOUSE	TRONIX	ALMACÉN	3	3.2	1	0.2	0.0002	INCOMPLETO	INOPERATIVO
0619	750	MOUSE	MICRONICS	ALMACÉN	3	3.2	1	0.2	0.0002	INCOMPLETO	INOPERATIVO
0620	751	MOUSE	MICRONICS	ALMACÉN	3	3.2	1	0.2	0.0002	INCOMPLETO	INOPERATIVO
0621	752	FOTOCOPIADORA	RICOH	ALMACÉN	3	3.2	1	30	0.03	INCOMPLETO	INOPERATIVO
0622	753	FOTOCOPIADORA	RICOH	ALMACÉN	3	3.2	1	30	0.03	INCOMPLETO	INOPERATIVO
0623	754	PLOTTERS	KIP	ALMACÉN	3	3.1	1	80	0.08	INCOMPLETO	INOPERATIVO



ANEXO I: RELACIÓN DE BIENES SOBANTES CALIFICADOS COMO RAE

ITEM N°	CÓDIGO INTERNAMIENTO	DENOMINACION DEL APARATO ELÉCTRICO Y ELECTRÓNICO	MARCA	UBICACIÓN FÍSICA DEL RAE	CATEGORÍA (2)	SUB CATEGORÍA (2)	CANTIDAD	PESO NETO TOTAL(KG)	PESO NETO TOTAL (t)	ESTADO DEL RAE (3)	CONDICIÓN DEL RAE (3)
0624	755	TELEFONO	FORMA	ALMACÈN	3	3.2	1	0.5	0.0005	INCOMPLETO	INOPERATIVO
0625	756	TELEFONO	ATLINKS	ALMACÈN	3	3.2	1	0.5	0.0005	INCOMPLETO	INOPERATIVO
0626	757	RELOJ TARJETERO	SIN MARCA	ALMACÈN	2	2.1	1	0.5	0.0005	INCOMPLETO	INOPERATIVO
0627	758	PLOTTERS	KIP	ALMACÈN	3	3.1	1	80	0.08	INCOMPLETO	INOPERATIVO
0628	759	FOTOCOPIADORA	KYOCERA	ALMACÈN	3	3.2	1	30	0.03	INCOMPLETO	INOPERATIVO
0629	760	FOTOCOPIADORA	SIN MARCA	ALMACÈN	3	3.2	1	30	0.03	INCOMPLETO	INOPERATIVO
0630	761	AIRE ACONDICIONADO	YORK	ALMACÈN	1	1.1	1	30	0.03	INCOMPLETO	INOPERATIVO
0631	761	TARJETERO	WAYFU	ALMACÈN	2	2.1	1	0.5	0.0005	INCOMPLETO	INOPERATIVO
0632	762	AIRE ACONDICIONADO	YORK	ALMACÈN	1	1.1	1	30	0.03	INCOMPLETO	INOPERATIVO
0633	763	PLOTTERS	HP	ALMACÈN	3	3.1	1	80	0.08	INCOMPLETO	INOPERATIVO
0634	764	IMPRESORA	HP	ALMACÈN	3	3.2	1	10	0.01	INCOMPLETO	INOPERATIVO
0635	765	TECLADO	LOGITECH	ALMACÈN	3	3.2	1	0.5	0.0005	INCOMPLETO	INOPERATIVO
0636	767	PARLANTES	HALION	ALMACÈN	4	4.1	1	0.5	0.0005	INCOMPLETO	INOPERATIVO
0637	768	PARLANTES	LOGITECH	ALMACÈN	4	4.1	1	0.5	0.0005	INCOMPLETO	INOPERATIVO
0638	770	MONITOR	DELL	ALMACÈN	3	3.2	1	3	0.003	INCOMPLETO	INOPERATIVO
0639	771	VENTILADOR	SIN MARCA	ALMACÈN	1	1.1	1	5	0.005	INCOMPLETO	INOPERATIVO
0640	772	VENTILADOR	BL PAK POWER	ALMACÈN	1	1.1	1	30	0.03	INCOMPLETO	INOPERATIVO
0641	773	MONITOR	SAMSUNG	ALMACÈN	3	3.2	1	3	0.003	INCOMPLETO	INOPERATIVO
0642	774	ESTABILIZADOR	CDP	ALMACÈN	3	3.2	1	1	0.001	INCOMPLETO	INOPERATIVO
0643	775	MONITOR	BENQ	ALMACÈN	3	3.2	1	3	0.003	INCOMPLETO	INOPERATIVO
0644	776	ESTABILIZADOR	CDP	ALMACÈN	3	3.2	1	1	0.001	INCOMPLETO	INOPERATIVO
0645	777	TECLADO	CYBERTEL	ALMACÈN	3	3.2	1	0.5	0.0005	INCOMPLETO	INOPERATIVO
0646	778	MONITOR	BENQ	ALMACÈN	3	3.2	1	3	0.003	INCOMPLETO	INOPERATIVO
0647	779	MONITOR	BENQ	ALMACÈN	3	3.2	1	3	0.003	INCOMPLETO	INOPERATIVO
0648	780	TECLADO	DELL	ALMACÈN	3	3.2	1	0.5	0.0005	INCOMPLETO	INOPERATIVO
0649	781	IMPRESORA	HP LASERT JET	ALMACÈN	3	3.2	1	10	0.01	INCOMPLETO	INOPERATIVO
0650	782	TECLADO	CYBERTEL	ALMACÈN	3	3.2	1	0.5	0.0005	INCOMPLETO	INOPERATIVO
0651	783	IMPRESORA	HP LASERT JET	ALMACÈN	3	3.2	1	10	0.01	INCOMPLETO	INOPERATIVO
0652	784	SISTEMA DE LUZ DE EMERGENCIA	HOME LIGHT	ALMACÈN	5	5.1	1	2	0.002	INCOMPLETO	INOPERATIVO
0653	785	MONITOR	SAMSUNG	ALMACÈN	3	3.2	1	3	0.003	INCOMPLETO	INOPERATIVO
0654	786	TELEFONO	PLANET	ALMACÈN	3	3.2	1	0.5	0.0005	INCOMPLETO	INOPERATIVO
0655	787	IMPRESORA	HP	ALMACÈN	3	3.2	1	10	0.01	INCOMPLETO	INOPERATIVO
0656	788	IMPRESORA LASER	HP	ALMACÈN	3	3.2	1	10	0.01	INCOMPLETO	INOPERATIVO
0657	789	LAPTOP	HP	ALMACÈN	3	3.2	1	2	0.002	INCOMPLETO	INOPERATIVO
0658	790	LAPTOP	HP	ALMACÈN	3	3.2	1	2	0.002	INCOMPLETO	INOPERATIVO
0659	791	LAPTOP	DELL	ALMACÈN	3	3.2	1	2	0.002	INCOMPLETO	INOPERATIVO
0660	792	LAPTOP	LENOVO	ALMACÈN	3	3.2	1	2	0.002	INCOMPLETO	INOPERATIVO
0661	793	IMPRESORA	HP	ALMACÈN	3	3.2	1	10	0.01	INCOMPLETO	INOPERATIVO
0662	794	IMPRESORA	HP	ALMACÈN	3	3.2	1	10	0.01	INCOMPLETO	INOPERATIVO
0663	795	TECLADO	DELL	ALMACÈN	3	3.2	1	0.5	0.0005	INCOMPLETO	INOPERATIVO
0664	796	TELEFONO	MOVISTAR	ALMACÈN	3	3.2	1	0.5	0.0005	INCOMPLETO	INOPERATIVO
0665	797	TECLADO	LOGITECH	ALMACÈN	3	3.2	1	0.5	0.0005	INCOMPLETO	INOPERATIVO
0666	798	TECLADO	DELL	ALMACÈN	3	3.2	1	0.5	0.0005	INCOMPLETO	INOPERATIVO
0667	799	MOTOR DE AIRE ACONDICIONADO	LG	ALMACÈN	1	1.1	1	30	0.03	INCOMPLETO	INOPERATIVO
0668	801	VENTILADOR	FAEDA	ALMACÈN	1	1.1	1	5	0.005	INCOMPLETO	INOPERATIVO
0669	802	VENTILADOR	CRONW	ALMACÈN	1	1.1	1	5	0.005	INCOMPLETO	INOPERATIVO
0670	803	TECLADO	GENIUS	ALMACÈN	3	3.2	1	0.5	0.0005	INCOMPLETO	INOPERATIVO
0671	804	ESTABILIZADOR	CDP	ALMACÈN	3	3.2	1	1	0.001	INCOMPLETO	INOPERATIVO



ANEXO I: RELACIÓN DE BIENES SOBREPANTES CALIFICADOS COMO RAAE

ITEM N°	CÓDIGO INTERNAMIENTO	DENOMINACION DEL APARATO ELÉCTRICO Y ELECTRÓNICO	MARCA	UBICACIÓN FÍSICA DEL RAAE	CATEGORÍA (2)	SUB CATEGORÍA (2)	CANTIDAD	PESO NETO TOTAL(KG)	PESO NETO TOTAL (t)	ESTADO DEL RAAE (3)	CONDICIÓN DEL RAAE (3)
0672	805	ESTABILIZADOR	CDP	ALMACÉN	3	3.2	1	1	0.001	INCOMPLETO	INOPERATIVO
0673	806	ECRAM	RLIP-EXTREME	ALMACÉN	4	4.1	1	3	0.003	INCOMPLETO	INOPERATIVO
0674	807	MOTOR DE AIRE ACONDICIONADO	COLD POINT	ALMACÉN	1	1.1	1	30	0.03	INCOMPLETO	INOPERATIVO
0675	808	IMPRESORA	BROTHER	ALMACÉN	3	3.2	1	10	0.01	INCOMPLETO	INOPERATIVO
0676	809	PARLANTES	CIBERTEL	ALMACÉN	4	4.1	1	0.5	0.0005	INCOMPLETO	INOPERATIVO
0677	810	IMPRESORA	EPSON	ALMACÉN	3	3.2	1	10	0.01	INCOMPLETO	INOPERATIVO
0678	811	ESTABILIZADOR	CDP	ALMACÉN	3	3.2	1	1	0.001	INCOMPLETO	INOPERATIVO
0679	812	TELEFONO	PLANET	ALMACÉN	3	3.2	1	0.5	0.0005	INCOMPLETO	INOPERATIVO
0680	813	CONSOLA DE AIRE ACONDICIONADO	COLD POINT	ALMACÉN	1	1.1	1	30	0.03	INCOMPLETO	INOPERATIVO
0681	814	MOTOR DE AIRE ACONDICIONADO	MABE	ALMACÉN	1	1.1	1	30	0.03	INCOMPLETO	INOPERATIVO
0682	815	CONSOLA DE AIRE ACONDICIONADO	MABE	ALMACÉN	1	1.1	1	30	0.03	INCOMPLETO	INOPERATIVO
0683	816	MOTOR DE AIRE ACONDICIONADO	COLD POINT	ALMACÉN	1	1.1	1	30	0.03	INCOMPLETO	INOPERATIVO
0684	817	CONSOLA DE AIRE ACONDICIONADO	YORK	ALMACÉN	1	1.1	1	30	0.03	INCOMPLETO	INOPERATIVO
0685	818	MONITOR	BENQ	ALMACÉN	3	3.2	1	3	0.003	INCOMPLETO	INOPERATIVO
0686	819	MONITOR	DELL	ALMACÉN	3	3.2	1	3	0.003	INCOMPLETO	INOPERATIVO
0687	820	TECLADO	DELL	ALMACÉN	3	3.2	1	0.5	0.0005	INCOMPLETO	INOPERATIVO
0688	821	TECLADO	DELL	ALMACÉN	3	3.2	1	0.5	0.0005	INCOMPLETO	INOPERATIVO
0689	822	IMPRESORA	HP	ALMACÉN	3	3.2	1	10	0.01	INCOMPLETO	INOPERATIVO
0690	823	TELEFONO	PLANET	ALMACÉN	3	3.2	1	0.5	0.0005	INCOMPLETO	INOPERATIVO
0691	824	MOUSE	LOGITECH	ALMACÉN	3	3.2	1	0.2	0.0002	INCOMPLETO	INOPERATIVO
0692	826	CPU	AVATEC	ALMACÉN	3	3.2	1	5	0.005	INCOMPLETO	INOPERATIVO
0693	827	TECLADO	HALION	ALMACÉN	3	3.2	1	0.5	0.0005	INCOMPLETO	INOPERATIVO
0694	828	UPS	APC	ALMACÉN	3	3.2	1	10	0.01	INCOMPLETO	INOPERATIVO
0695	829	FOTOCOPIADORA	ECOSYS	ALMACÉN	3	3.2	1	30	0.03	INCOMPLETO	INOPERATIVO
0696	830	TECLADO	HALION	ALMACÉN	3	3.2	1	0.5	0.0005	INCOMPLETO	INOPERATIVO
0697	831	MICROFONO ALAMBRICO	RADIO SHACK	ALMACÉN	4	4.1	1	0.5	0.0005	INCOMPLETO	INOPERATIVO
0698	832	IMPRESORA	BROTHER	ALMACÉN	3	3.2	1	10	0.01	INCOMPLETO	INOPERATIVO
0699	833	IMPRESORA	EPSON	ALMACÉN	3	3.2	1	10	0.01	INCOMPLETO	INOPERATIVO
0700	834	ESTABILIZADOR	CDP	ALMACÉN	3	3.2	1	1	0.001	INCOMPLETO	INOPERATIVO
0701	835	MOUSE	GENIUS	ALMACÉN	3	3.2	1	0.2	0.0002	INCOMPLETO	INOPERATIVO
0702	836	MICROFONO ALAMBRICO	DYNAMO	ALMACÉN	4	4.1	1	0.5	0.0005	INCOMPLETO	INOPERATIVO
0703	837	VENTILADOR DE PIE	RECORD	ALMACÉN	1	1.1	1	5	0.005	INCOMPLETO	INOPERATIVO
0704	838	TECLADO	GENIUS	ALMACÉN	3	3.2	1	0.5	0.0005	INCOMPLETO	INOPERATIVO
0705	839	TELEFONO	PLANET	ALMACÉN	3	3.2	1	0.5	0.0005	INCOMPLETO	INOPERATIVO
0706	840	TELEFONO	PLANET	ALMACÉN	3	3.2	1	0.5	0.0005	INCOMPLETO	INOPERATIVO
0707	841	TELEFONO	PLANET	ALMACÉN	3	3.2	1	0.5	0.0005	INCOMPLETO	INOPERATIVO
0708	842	TELEFONO	PLANET	ALMACÉN	3	3.2	1	0.5	0.0005	INCOMPLETO	INOPERATIVO
0709	843	MONITOR	DELL	ALMACÉN	3	3.2	1	3	0.003	INCOMPLETO	INOPERATIVO
0710	845	MOUSE	GENIUS	ALMACÉN	3	3.2	1	0.2	0.0002	INCOMPLETO	INOPERATIVO
0711	846	TECLADO	GENIUS	ALMACÉN	3	3.2	1	0.5	0.0005	INCOMPLETO	INOPERATIVO
0712	847	CPU	AVATEC	ALMACÉN	3	3.2	1	5	0.005	INCOMPLETO	INOPERATIVO
0713	848	ESTABILIZADOR	CDP	ALMACÉN	3	3.2	1	1	0.001	INCOMPLETO	INOPERATIVO
0714	849	IMPRESORA	EPSON	ALMACÉN	3	3.2	1	10	0.01	INCOMPLETO	INOPERATIVO
0715	850	TECLADO	MICROSOFT	ALMACÉN	3	3.2	1	0.5	0.0005	INCOMPLETO	INOPERATIVO
0716	852	IMPRESORA	HP	ALMACÉN	3	3.2	1	10	0.01	INCOMPLETO	INOPERATIVO
0717	853	MONITOR	DELL	ALMACÉN	3	3.2	1	3	0.003	INCOMPLETO	INOPERATIVO
0718	854	MONITOR	DELL	ALMACÉN	3	3.2	1	3	0.003	INCOMPLETO	INOPERATIVO
0719	855	TECLADO	HALION	ALMACÉN	3	3.2	1	0.5	0.0005	INCOMPLETO	INOPERATIVO



ANEXO I: RELACIÓN DE BIENES SOBANTES CALIFICADOS COMO RAE

ITEM N°	CÓDIGO INTERNAMIENTO	DENOMINACION DEL APARATO ELÉCTRICO Y ELECTRÓNICO	MARCA	UBICACIÓN FÍSICA DEL RAE	CATEGORÍA (2)	SUB CATEGORÍA (2)	CANTIDAD	PESO NETO TOTAL(KG)	PESO NETO TOTAL (t)	ESTADO DEL RAE (3)	CONDICIÓN DEL RAE (3)
0720	856	TECLADO	GENIUS	ALMACÉN	3	3.2	1	0.5	0.0005	INCOMPLETO	INOPERATIVO
0721	857	TECLADO	GENIUS	ALMACÉN	3	3.2	1	0.5	0.0005	INCOMPLETO	INOPERATIVO
0722	858	MOUSE	DELL	ALMACÉN	3	3.2	1	0.2	0.0002	INCOMPLETO	INOPERATIVO
0723	859	TECLADO	DELL	ALMACÉN	3	3.2	1	0.2	0.0002	INCOMPLETO	INOPERATIVO
0724	860	VENTILADOR	FUGITEC	ALMACÉN	1	1.1	1	5	0.005	INCOMPLETO	INOPERATIVO
0725	861	IMPRESORA	SAMSUNG	ALMACÉN	3	3.2	1	10	0.01	INCOMPLETO	INOPERATIVO
0726	862	IMPRESORA	HP	ALMACÉN	3	3.2	1	10	0.01	INCOMPLETO	INOPERATIVO
0727	863	MONITOR	DELL	ALMACÉN	3	3.2	1	3	0.003	INCOMPLETO	INOPERATIVO
0728	864	MONITOR	BENQ	ALMACÉN	3	3.2	1	3	0.003	INCOMPLETO	INOPERATIVO
0729	865	MONITOR	BENQ	ALMACÉN	3	3.2	1	3	0.003	INCOMPLETO	INOPERATIVO
0730	866	IMPRESORA	HP	ALMACÉN	3	3.2	1	10	0.01	INCOMPLETO	INOPERATIVO
0731	867	CPU	MICRONICS	ALMACÉN	3	3.2	1	5	0.005	INCOMPLETO	INOPERATIVO
0732	868	TECLADO	GENIUS	ALMACÉN	3	3.2	1	0.5	0.0005	INCOMPLETO	INOPERATIVO
0733	869	TECLADO	GENIUS	ALMACÉN	3	3.2	1	0.5	0.0005	INCOMPLETO	INOPERATIVO
0734	870	TECLADO	HALION	ALMACÉN	3	3.2	1	0.5	0.0005	INCOMPLETO	INOPERATIVO
0735	871	TECLADO	GENIUS	ALMACÉN	3	3.2	1	0.5	0.0005	INCOMPLETO	INOPERATIVO
0736	872	CAMARA FOTOGRAFICA	SONY	ALMACÉN	4	4.1	1	0.2	0.0002	INCOMPLETO	INOPERATIVO
0737	873	RADIO CON CARGADOR	MOTOROLA	ALMACÉN	4	4.1	1	0.2	0.0002	INCOMPLETO	INOPERATIVO
0738	874	RADIO CON CARGADOR	MOTOROLA	ALMACÉN	4	4.1	1	0.2	0.0002	INCOMPLETO	INOPERATIVO
0739	875	RADIO CON CARGADOR	MOTOROLA	ALMACÉN	4	4.1	1	0.2	0.0002	INCOMPLETO	INOPERATIVO
0740	876	RADIO CON CARGADOR	MOTOROLA	ALMACÉN	4	4.1	1	0.2	0.0002	INCOMPLETO	INOPERATIVO
0741	877	UPS	FORZA	ALMACÉN	3	3.2	1	10	0.01	INCOMPLETO	INOPERATIVO
0742	878	CPU	MICRONICS	ALMACÉN	3	3.2	1	10	0.01	INCOMPLETO	INOPERATIVO
0743	887	MONITOR	LG	ALMACÉN	3	3.2	1	3	0.003	INCOMPLETO	INOPERATIVO
0744	888	PROYECTOR MULTIMEDIA	EPSON	ALMACÉN	4	4.1	1	2	0.002	INCOMPLETO	INOPERATIVO
0745	889	PARLANTES	GENIUS	ALMACÉN	4	4.1	1	0.5	0.0005	INCOMPLETO	INOPERATIVO
0746	891	2 PARLANTES PEQUEÑOS	MICRONICS	ALMACÉN	4	4.1	1	0.5	0.0005	INCOMPLETO	INOPERATIVO
0747	892	CASE-CPU	HALION	ALMACÉN	3	3.2	1	5	0.005	INCOMPLETO	INOPERATIVO
0748	893	CASE-CPU	CYBERLINK	ALMACÉN	3	3.2	1	5	0.005	INCOMPLETO	INOPERATIVO
0749	895	CASE-CPU	ADVANCE	ALMACÉN	3	3.2	1	5	0.005	INCOMPLETO	INOPERATIVO
0750	896	CASE-CPU	MICRONICS	ALMACÉN	3	3.2	1	5	0.005	INCOMPLETO	INOPERATIVO
0751	897	ESTABILIZADOR	DELTA POWER	ALMACÉN	3	3.2	1	1	0.001	INCOMPLETO	INOPERATIVO
0752	898	CASE-CPU	STYLE	ALMACÉN	3	3.2	1	5	0.005	INCOMPLETO	INOPERATIVO
0753	899	CASE-CPU	DELL	ALMACÉN	3	3.2	1	5	0.005	INCOMPLETO	INOPERATIVO
0754	900	CASE-CPU	HALION	ALMACÉN	3	3.2	1	5	0.005	INCOMPLETO	INOPERATIVO
0755	901	CASE-CPU	DELL	ALMACÉN	3	3.2	1	5	0.005	INCOMPLETO	INOPERATIVO
0756	902	CASE-CPU	DELL	ALMACÉN	3	3.2	1	5	0.005	INCOMPLETO	INOPERATIVO
0757	903	ESTABILIZADOR	CDP	ALMACÉN	3	3.2	1	1	0.001	INCOMPLETO	INOPERATIVO
0758	904	IMPRESORA	HP	ALMACÉN	3	3.2	1	10	0.01	INCOMPLETO	INOPERATIVO
0759	905	IMPRESORA	ECOSYS	ALMACÉN	3	3.2	1	10	0.01	INCOMPLETO	INOPERATIVO
0760	906	IMPRESORA	KYOCERA	ALMACÉN	3	3.2	1	10	0.01	INCOMPLETO	INOPERATIVO
0761	907	MONITOR	SAMSUNG	ALMACÉN	3	3.2	1	3	0.003	INCOMPLETO	INOPERATIVO
0762	908	MONITOR	BENQ	ALMACÉN	3	3.2	1	3	0.003	INCOMPLETO	INOPERATIVO
0763	909	SWITCH	3COM	ALMACÉN	3	3.2	1	0.5	0.0005	INCOMPLETO	INOPERATIVO
0764	910	TECLADO	MICRONICS	ALMACÉN	3	3.2	1	0.5	0.0005	INCOMPLETO	INOPERATIVO
0765	911	CASE-CPU	MICROTECH	ALMACÉN	3	3.2	1	5	0.005	INCOMPLETO	INOPERATIVO
0766	912	IMPRESORA	HP	ALMACÉN	3	3.2	1	10	0.01	INCOMPLETO	INOPERATIVO
0767	913	MONITOR	LG	ALMACÉN	3	3.2	1	3	0.003	INCOMPLETO	INOPERATIVO



ANEXO I: RELACIÓN DE BIENES SOBREPANTES CALIFICADOS COMO RAE

ITEM N°	CÓDIGO INTERNAMIENTO	DENOMINACION DEL APARATO ELÉCTRICO Y ELECTRÓNICO	MARCA	UBICACIÓN FÍSICA DEL RAE	CATEGORÍA (2)	SUB CATEGORÍA (2)	CANTIDAD	PESO NETO TOTAL(KG)	PESO NETO TOTAL (t)	ESTADO DEL RAE (3)	CONDICIÓN DEL RAE (3)
0768	914	PARLANTES	GENIUS	ALMACÉN	4	4.1	1	118	0.118	INCOMPLETO	INOPERATIVO
0769	915	MOUSE	GENIUS	ALMACÉN	3	3.2	1	0.2	0.0002	INCOMPLETO	INOPERATIVO
0770	916	TELEFONO	PLANET	ALMACÉN	3	3.2	1	0.5	0.0005	INCOMPLETO	INOPERATIVO
0771	917	LAPTOP	LENOVO	ALMACÉN	3	3.2	1	3	0.003	INCOMPLETO	INOPERATIVO
0772	919	MONITOR	DELL	ALMACÉN	3	3.2	1	3	0.003	INCOMPLETO	INOPERATIVO
0773	920	MONITOR	SAMSUNG	ALMACÉN	3	3.2	1	3	0.003	INCOMPLETO	INOPERATIVO
0774	921	TECLADO	ADVANCE	ALMACÉN	3	3.2	1	0.5	0.0005	INCOMPLETO	INOPERATIVO
0775	922	IMPRESORA	HP	ALMACÉN	3	3.2	1	10	0.01	INCOMPLETO	INOPERATIVO
0776	923	TECLADO	DELL	ALMACÉN	3	3.2	1	0.5	0.0005	INCOMPLETO	INOPERATIVO
0777	924	TECLADO	HALION	ALMACÉN	3	3.2	1	0.5	0.0005	INCOMPLETO	INOPERATIVO
0778	925	TELEFONO	SIN MARCA	ALMACÉN	3	3.2	1	0.5	0.0005	INCOMPLETO	INOPERATIVO
0779	926	TELEFONO	SIN MARCA	ALMACÉN	3	3.2	1	0.5	0.0005	INCOMPLETO	INOPERATIVO
0780	927	MONITOR	LG	ALMACÉN	3	3.2	1	3	0.003	INCOMPLETO	INOPERATIVO
0781	928	TECLADO	HALION	ALMACÉN	3	3.2	1	0.5	0.0005	INCOMPLETO	INOPERATIVO
0782	929	TECLADO	DELL	ALMACÉN	3	3.2	1	0.5	0.0005	INCOMPLETO	INOPERATIVO
0783	930	MOUSE	SIN MARCA	ALMACÉN	3	3.2	1	0.2	0.0002	INCOMPLETO	INOPERATIVO
0784	931	TELEFONO	PLANET	ALMACÉN	3	3.2	1	0.5	0.0005	INCOMPLETO	INOPERATIVO
0785	932	MOUSE	HALION	ALMACÉN	3	3.2	1	0.2	0.0002	INCOMPLETO	INOPERATIVO
0786	933	TELEFONO	PLANET	ALMACÉN	3	3.2	1	0.5	0.0005	INCOMPLETO	INOPERATIVO
0787	934	MONITOR	LG	ALMACÉN	3	3.2	1	3	0.003	INCOMPLETO	INOPERATIVO
0788	935	MONITOR	LG	ALMACÉN	3	3.2	1	3	0.003	INCOMPLETO	INOPERATIVO
0789	936	ESTABILIZADOR	CDP	ALMACÉN	3	3.2	1	1	0.001	INCOMPLETO	INOPERATIVO
0790	937	ESTABILIZADOR	CDP	ALMACÉN	3	3.2	1	1	0.001	INCOMPLETO	INOPERATIVO
0791	938	ESTABILIZADOR	CDP	ALMACÉN	3	3.2	1	1	0.001	INCOMPLETO	INOPERATIVO
0792	939	ESTABILIZADOR	CDP	ALMACÉN	3	3.2	1	1	0.001	INCOMPLETO	INOPERATIVO
0793	940	CPU	DELL	ALMACÉN	3	3.2	1	5	0.005	INCOMPLETO	INOPERATIVO
0794	941	TELEFONO	PLANET	ALMACÉN	3	3.2	1	0.5	0.0005	INCOMPLETO	INOPERATIVO
0795	942	MOUSE	GENIUS	ALMACÉN	3	3.2	1	0.2	0.0002	INCOMPLETO	INOPERATIVO
0796	943	MOUSE	PC TRONIX	ALMACÉN	3	3.2	1	0.2	0.0002	INCOMPLETO	INOPERATIVO
0797	944	MOUSE	HALION	ALMACÉN	3	3.2	1	0.02	0.00002	INCOMPLETO	INOPERATIVO
0798	945	MOUSE	DELL	ALMACÉN	3	3.2	1	0.2	0.0002	INCOMPLETO	INOPERATIVO
0799	946	VENTILADOR	NATIONAL STAR	ALMACÉN	4	4.1	1	5	0.005	INCOMPLETO	INOPERATIVO
0800	947	TELEFONO	PLANET	ALMACÉN	3	3.2	1	0.5	0.0005	INCOMPLETO	INOPERATIVO
0801	948	TELEFONO	PLANET	ALMACÉN	3	3.2	1	0.5	0.0005	INCOMPLETO	INOPERATIVO
0802	949	TELEFONO	PLANET	ALMACÉN	3	3.2	1	0.5	0.0005	INCOMPLETO	INOPERATIVO
0803	949 (2)	MOUSE	DELL	ALMACÉN	3	3.2	1	0.2	0.0002	INCOMPLETO	INOPERATIVO
0804	949 (3)	MOUSE	HALION	ALMACÉN	3	3.2	1	0.2	0.0002	INCOMPLETO	INOPERATIVO
0805	950	IMPRESORA	HP	ALMACÉN	3	3.2	1	10	0.01	INCOMPLETO	INOPERATIVO
0806	951	PARLANTES	CYBERTELL	ALMACÉN	4	4.1	1	1	0.001	INCOMPLETO	INOPERATIVO
0807	952	TECLADO	BENQ	ALMACÉN	3	3.2	1	0.5	0.0005	INCOMPLETO	INOPERATIVO
0808	953	TELEFONO	PLANET	ALMACÉN	3	3.2	1	0.5	0.0005	INCOMPLETO	INOPERATIVO
0809	954	RADIO GRABADORA	SONY	ALMACÉN	4	4.1	1	2	0.002	INCOMPLETO	INOPERATIVO
0810	955	IMPRESORA	HP	ALMACÉN	3	3.2	1	10	0.01	INCOMPLETO	INOPERATIVO
0811	956	VENTILADOR	FUGITEC	ALMACÉN	1	1.1	1	5	0.005	INCOMPLETO	INOPERATIVO
0812	957	MONITOR	BENQ	ALMACÉN	3	3.2	1	3	0.003	INCOMPLETO	INOPERATIVO
0813	958	TECLADO	GENIUS	ALMACÉN	3	3.2	1	0.5	0.0005	INCOMPLETO	INOPERATIVO
0814	959	TECLADO	CYBERTELL	ALMACÉN	3	3.2	1	0.5	0.0005	INCOMPLETO	INOPERATIVO
0815	960	TECLADO	GENIUS	ALMACÉN	3	3.2	1	0.5	0.0005	INCOMPLETO	INOPERATIVO



ANEXO I: RELACIÓN DE BIENES SOBREPANTES CALIFICADOS COMO RAE

ITEM N°	CÓDIGO INTERNAMIENTO	DENOMINACION DEL APARATO ELÉCTRICO Y ELECTRÓNICO	MARCA	UBICACIÓN FÍSICA DEL RAE	CATEGORÍA (2)	SUB CATEGORÍA (2)	CANTIDAD	PESO NETO TOTAL(KG)	PESO NETO TOTAL (t)	ESTADO DEL RAE (3)	CONDICIÓN DEL RAE (3)
0816	961	TECLADO	GENIUS	ALMACÉN	3	3.2	1	0.5	0.0005	INCOMPLETO	INOPERATIVO
0817	962	TELEFONO	PLANET	ALMACÉN	3	3.2	1	0.5	0.0005	INCOMPLETO	INOPERATIVO
0818	963	PROYECTOR	EPSON	ALMACÉN	4	4.1	1	2	0.002	INCOMPLETO	INOPERATIVO
0819	964	IMPRESORA	EPSON	ALMACÉN	3	3.2	1	10	0.01	INCOMPLETO	INOPERATIVO
0820	965	MOUSE	CYBERTELL	ALMACÉN	3	3.2	1	0.2	0.0002	INCOMPLETO	INOPERATIVO
0821	966	MOUSE	GENIUS	ALMACÉN	3	3.2	1	0.2	0.0002	INCOMPLETO	INOPERATIVO
0822	967	MOUSE	GENIUS	ALMACÉN	3	3.2	1	0.2	0.0002	INCOMPLETO	INOPERATIVO
0823	968	MONITOR	SAMSUNG	ALMACÉN	3	3.2	1	3	0.003	INCOMPLETO	INOPERATIVO
0824	969	IMPRESORA	HP	ALMACÉN	3	3.2	1	10	0.01	INCOMPLETO	INOPERATIVO
0825	970	IMPRESORA	HP	ALMACÉN	3	3.2	1	10	0.01	INCOMPLETO	INOPERATIVO
0826	971	TELEFONO	PLANET	ALMACÉN	3	3.2	1	0.5	0.0005	INCOMPLETO	INOPERATIVO
0827	972	TELEFONO	PLANET	ALMACÉN	3	3.2	1	0.5	0.0005	INCOMPLETO	INOPERATIVO
0828	973	IMPRESORA	EPSON	ALMACÉN	3	3.2	1	10	0.01	INCOMPLETO	INOPERATIVO
0829	974	UPS	FORZA	ALMACÉN	3	3.2	1	15	0.015	INCOMPLETO	INOPERATIVO
0830	975	VENTILADOR	AKI CROWN	ALMACÉN	1	1.1	1	5	0.005	INCOMPLETO	INOPERATIVO
0831	976	VENTILADOR	TREVELLY	ALMACÉN	1	1.1	1	5	0.005	INCOMPLETO	INOPERATIVO
0832	978	CASE CPU	SIN MARCA	ALMACÉN	3	3.2	1	5	0.005	INCOMPLETO	INOPERATIVO
0833	979	CPU	MICRONICS	ALMACÉN	3	3.2	1	5	0.005	INCOMPLETO	INOPERATIVO
0834	980	CPU	MICRONICS	ALMACÉN	3	3.2	1	5	0.005	INCOMPLETO	INOPERATIVO
0835	981	MONITOR	SAMSUNG	ALMACÉN	3	3.2	1	3	0.003	INCOMPLETO	INOPERATIVO
0836	982	MONITOR	BENQ	ALMACÉN	3	3.2	1	3	0.003	INCOMPLETO	INOPERATIVO
0837	983	MOUSE	GENIUS	ALMACÉN	3	3.2	1	0.2	0.0002	INCOMPLETO	INOPERATIVO
0838	984	MOUSE	GENIUS	ALMACÉN	3	3.2	1	0.2	0.0002	INCOMPLETO	INOPERATIVO
0839	986	CPU	CYBERLYNK	ALMACÉN	3	3.2	1	5	0.005	INCOMPLETO	INOPERATIVO
0840	987	CPU	MICRONICS	ALMACÉN	3	3.2	1	5	0.005	INCOMPLETO	INOPERATIVO
0841	988	ESTABILIZADOR	BYPASS	ALMACÉN	3	3.2	1	1	0.001	INCOMPLETO	INOPERATIVO
0842	989	TECLADO	DELL	ALMACÉN	3	3.2	1	0.5	0.0005	INCOMPLETO	INOPERATIVO
0843	990	TECLADO	GENIUS	ALMACÉN	3	3.2	1	0.5	0.0005	INCOMPLETO	INOPERATIVO
0844	991	ESTABILIZADOR	CDP	ALMACÉN	3	3.2	1	1	0.001	INCOMPLETO	INOPERATIVO
0845	992	ESTABILIZADOR	CDP	ALMACÉN	3	3.2	1	1	0.001	INCOMPLETO	INOPERATIVO
0846	993	ESTABILIZADOR	CDP	ALMACÉN	3	3.2	1	1	0.001	INCOMPLETO	INOPERATIVO
0847	994	ESTABILIZADOR	CDP	ALMACÉN	3	3.2	1	1	0.001	INCOMPLETO	INOPERATIVO
0848	995	ESTABILIZADOR	CDP	ALMACÉN	3	3.2	1	1	0.001	INCOMPLETO	INOPERATIVO
0849	996	ESTABILIZADOR	IEDA POWER SAFE	ALMACÉN	3	3.2	1	1	0.001	INCOMPLETO	INOPERATIVO
0850	997	CPU	MICRONICS	ALMACÉN	3	3.2	1	5	0.005	INCOMPLETO	INOPERATIVO
0851	999	CPU	HALION	ALMACÉN	3	3.2	1	5	0.005	INCOMPLETO	INOPERATIVO
0852	1000	TECLADO	DELL	ALMACÉN	3	3.2	1	0.5	0.0005	INCOMPLETO	INOPERATIVO
0853	1001	TARJETERO	WAY FU	ALMACÉN			1	2	0.002	INCOMPLETO	INOPERATIVO
0854	1002	CPU	SIN MARCA	ALMACÉN	3	3.2	1	5	0.005	INCOMPLETO	INOPERATIVO
0855	1003	MOUSE	GENIUS	ALMACÉN	3	3.2	1	0.2	0.0002	INCOMPLETO	INOPERATIVO
0856	1004	IMPRESORA	SIN MARCA	ALMACÉN	3	3.2	1	10	0.01	INCOMPLETO	INOPERATIVO
0857	1005	MOUSE	GENIUS	ALMACÉN	3	3.2	1	0.2	0.0002	INCOMPLETO	INOPERATIVO
0858	1006	TELEFONO	PLANET	ALMACÉN	3	3.2	1	0.5	0.0005	INCOMPLETO	INOPERATIVO
0859	1007	MOUSE	GENIUS	ALMACÉN	3	3.2	1	0.2	0.0002	INCOMPLETO	INOPERATIVO
0860	1008	MOUSE	GENIUS	ALMACÉN	3	3.2	1	0.2	0.0002	INCOMPLETO	INOPERATIVO
0861	1009	PARLANTES PEQUEÑOS	HALION	ALMACÉN	4	4.1	1	0.5	0.0005	INCOMPLETO	INOPERATIVO
0862	1010	MONITOR	BENQ	ALMACÉN	3	3.2	1	3	0.003	INCOMPLETO	INOPERATIVO
0863	1012	TECLADO	GENIUS	ALMACÉN	3	3.2	1	0.5	0.0005	INCOMPLETO	INOPERATIVO



ANEXO I: RELACIÓN DE BIENES SOBANTES CALIFICADOS COMO RAAE

ITEM N°	CÓDIGO INTERNAMIENTO	DENOMINACION DEL APARATO ELÉCTRICO Y ELECTRÓNICO	MARCA	UBICACIÓN FÍSICA DEL RAAE	CATEGORÍA (2)	SUB CATEGORÍA (2)	CANTIDAD	PESO NETO TOTAL(KG)	PESO NETO TOTAL (t)	ESTADO DEL RAAE (3)	CONDICIÓN DEL RAAE (3)
0864	1013	VENTILADOR DE PARED	FAEDA	ALMACÉN	1	1.1	1	5	0.005	INCOMPLETO	INOPERATIVO
0865	1015	CPU	DELL	ALMACÉN	3	3.2	1	5	0.005	INCOMPLETO	INOPERATIVO
0866	1017	TECLADO	GENIUS	ALMACÉN	3	3.2	1	0.5	0.0005	INCOMPLETO	INOPERATIVO
0867	1019	VENTILADOR DE PIE	MIRAY	ALMACÉN	1	1.1	1	5	0.005	INCOMPLETO	INOPERATIVO
0868	1020	CPU	DELL	ALMACÉN	3	3.2	1	5	0.005	INCOMPLETO	INOPERATIVO
0869	1021	CPU	BOOMER	ALMACÉN	3	3.2	1	5	0.005	INCOMPLETO	INOPERATIVO
0870	1022	AIRE ACONDICIONADO	ELECTROLUX	ALMACÉN	1	1	1	50	0.05	INCOMPLETO	INOPERATIVO
0871	1023	AIRE ACONDICIONADO	LG	ALMACÉN	1	1.1	1	50	0.05	INCOMPLETO	INOPERATIVO
0872	1024	AIRE ACONDICIONADO	ELECTROLUX	ALMACÉN	1	1.1	1	50	0.05	INCOMPLETO	INOPERATIVO
0873	1025	AIRE ACONDICIONADO	ELECTROLUX	ALMACÉN	1	1.1	1	50	0.05	INCOMPLETO	INOPERATIVO
0874	1026	AIRE ACONDICIONADO	ELECTROLUX	ALMACÉN	1	1.1	1	50	0.05	INCOMPLETO	INOPERATIVO
0875	1027	ESTABILIZADOR	CDP	ALMACÉN	3	3.2	1	1	0.001	INCOMPLETO	INOPERATIVO
0876	1028	TECLADO	GENIUS	ALMACÉN	3	3.2	1	0.5	0.0005	INCOMPLETO	INOPERATIVO
0877	1029	TECLADO	DELL	ALMACÉN	3	3.2	1	0.5	0.0005	INCOMPLETO	INOPERATIVO
0878	1030	ESTABILIZADOR	CDP	ALMACÉN	3	3.2	1	1	0.001	INCOMPLETO	INOPERATIVO
0879	1031	TELEFONO	PLANET	ALMACÉN	3	3.2	1	0.5	0.0005	INCOMPLETO	INOPERATIVO
0880	1032	MONITOR	SAMSUNG	ALMACÉN	3	3.2	1	3	0.003	INCOMPLETO	INOPERATIVO
0881	1033	MONITOR	LG	ALMACÉN	3	3.2	1	3	0.003	INCOMPLETO	INOPERATIVO
0882	1034	CPU	MICRONICS	ALMACÉN	3	3.2	1	5	0.005	INCOMPLETO	INOPERATIVO
0883	1035	CPU	MICROTECH	ALMACÉN	3	3.2	1	5	0.005	INCOMPLETO	INOPERATIVO
0884	1036	TECLADO	GENIUS	ALMACÉN	3	3.2	1	0.5	0.0005	INCOMPLETO	INOPERATIVO
0885	1037	TECLADO	MICRONICS	ALMACÉN	3	3.2	1	0.5	0.0005	INCOMPLETO	INOPERATIVO
0886	1039	TECLADO	GENIUS	ALMACÉN	3	3.2	1	0.5	0.0005	INCOMPLETO	INOPERATIVO
0887	1040	TECLADO	DELL	ALMACÉN	3	3.2	1	0.5	0.0005	INCOMPLETO	INOPERATIVO
0888	1041	ESTABILIZADOR	CDP	ALMACÉN	3	3.2	1	1	0.001	INCOMPLETO	INOPERATIVO
0889	1042	ESTABILIZADOR	CDP	ALMACÉN	3	3.2	1	1	0.001	INCOMPLETO	INOPERATIVO
0890	1043	CPU	CYBERTEL	ALMACÉN	3	3.2	1	5	0.005	INCOMPLETO	INOPERATIVO
0891	1044	CPU	ECOTREND	ALMACÉN	3	3.2	1	5	0.005	INCOMPLETO	INOPERATIVO
0892	1045	CPU	DELL	ALMACÉN	3	3.2	1	5	0.005	INCOMPLETO	INOPERATIVO
0893	1046	TECLADO	HALION	ALMACÉN	3	3.2	1	0.5	0.0005	INCOMPLETO	INOPERATIVO
0894	1047	TECLADO	GENIUS	ALMACÉN	3	3.2	1	0.5	0.0005	INCOMPLETO	INOPERATIVO
0895	1048	TECLADO	GENIUS	ALMACÉN	3	3.2	1	0.5	0.0005	INCOMPLETO	INOPERATIVO
0896	1049	TECLADO	GENIUS	ALMACÉN	3	3.2	1	0.5	0.0005	INCOMPLETO	INOPERATIVO
0897	1050	IMPRESORA	HP	ALMACÉN	3	3.2	1	10	0.01	INCOMPLETO	INOPERATIVO
0898	1051	MONITOR	SAMSUNG	ALMACÉN	3	3.2	1	3	0.003	INCOMPLETO	INOPERATIVO
0899	1052	TELEFONO	PLANET	ALMACÉN	3	3.2	1	0.5	0.0005	INCOMPLETO	INOPERATIVO
0900	1053	MONITOR	SAMSUNG	ALMACÉN	3	3.2	1	3	0.003	INCOMPLETO	INOPERATIVO
0901	1054	CPU	MICRONICS	ALMACÉN	3	3.2	1	5	0.005	INCOMPLETO	INOPERATIVO
0902	1055	MONITOR	DELL	ALMACÉN	3	3.2	1	3	0.003	INCOMPLETO	INOPERATIVO
0903	1056	ESTABILIZADOR	CDP	ALMACÉN	3	3.2	1	1	0.001	INCOMPLETO	INOPERATIVO
0904	1057	CONSOLA	PRO	ALMACÉN	4	4.1	1	15	0.015	INCOMPLETO	INOPERATIVO
0905	1059	MONITOR	BENQ	ALMACÉN	3	3.2	1	3	0.003	INCOMPLETO	INOPERATIVO
0906	1060	CPU	ADVANCE	ALMACÉN	3	3.2	1	5	0.005	INCOMPLETO	INOPERATIVO
0907	1061	PARLANTES	HALION	ALMACÉN	4	4.1	1	0.5	0.0005	INCOMPLETO	INOPERATIVO
0908	1062	TECLADO	DELL	ALMACÉN	3	3.2	1	0.5	0.0005	INCOMPLETO	INOPERATIVO
0909	1063	MOUSE	GENIUS	ALMACÉN	3	3.2	1	0.2	0.0002	INCOMPLETO	INOPERATIVO
0910	1064	ESTABILIZADOR	CDP	ALMACÉN	3	3.2	1	1	0.001	INCOMPLETO	INOPERATIVO
0911	1065	CASE CPU	SIN MARCA	ALMACÉN	3	3.2	1	5	0.005	INCOMPLETO	INOPERATIVO



ANEXO I: RELACIÓN DE BIENES SOBREPANTES CALIFICADOS COMO RAE

ITEM N°	CÓDIGO INTERNAMIENTO	DENOMINACION DEL APARATO ELÉCTRICO Y ELECTRÓNICO	MARCA	UBICACIÓN FÍSICA DEL RAE	CATEGORÍA (2)	SUB CATEGORÍA (2)	CANTIDAD	PESO NETO TOTAL(KG)	PESO NETO TOTAL (t)	ESTADO DEL RAE (3)	CONDICIÓN DEL RAE (3)
0912	1066	ESTABILIZADOR	CDP	ALMACÈN	3	3.2	1	1	0.001	INCOMPLETO	INOPERATIVO
0913	1068	MONITOR	LG	ALMACÈN	3	3.2	1	3	0.003	INCOMPLETO	INOPERATIVO
0914	1069	TELEFONO	ROHS	ALMACÈN	3	3.2	1	0.5	0.0005	INCOMPLETO	INOPERATIVO
0915	1070	TELEFONO	PLANET	ALMACÈN	3	3.2	1	0.5	0.0005	INCOMPLETO	INOPERATIVO
0916	1071	ESTABILIZADOR	CDP	ALMACÈN	3	3.2	1	1	0.001	INCOMPLETO	INOPERATIVO
0917	1072	MOUSE	DELL	ALMACÈN	3	3.2	1	0.2	0.0002	INCOMPLETO	INOPERATIVO
0918	1073	MOUSE	DELL	ALMACÈN	3	3.2	1	0.2	0.0002	INCOMPLETO	INOPERATIVO
0919	1074	MOUSE	LEADERSHIP	ALMACÈN	3	3.2	1	0.2	0.0002	INCOMPLETO	INOPERATIVO
0920	1075	MOUSE	HP	ALMACÈN	3	3.2	1	0.2	0.0002	INCOMPLETO	INOPERATIVO
0921	1076	MOUSE	HP	ALMACÈN	3	3.2	1	0.2	0.0002	INCOMPLETO	INOPERATIVO
0922	1077	MOUSE	MICRONICS	ALMACÈN	3	3.2	1	0.2	0.0002	INCOMPLETO	INOPERATIVO
0923	1078	PARLANTES	GENIUS	ALMACÈN	4	4.1	1	0.5	0.0005	INCOMPLETO	INOPERATIVO
0924	1079	TECLADO	GENIUS	ALMACÈN	3	3.2	1	0.5	0.0005	INCOMPLETO	INOPERATIVO
0925	1080	TECLADO	GENIUS	ALMACÈN	3	3.2	1	0.5	0.0005	INCOMPLETO	INOPERATIVO
0926	1081	ESTABILIZADOR	CDP	ALMACÈN	3	3.2	1	1	0.001	INCOMPLETO	INOPERATIVO
0927	1082	MOUSE	DELL	ALMACÈN	3	3.2	1	0.2	0.0002	INCOMPLETO	INOPERATIVO
0928	1083	TELEFONO	ROHS	ALMACÈN	3	3.2	1	0.5	0.0005	INCOMPLETO	INOPERATIVO
0929	1084	TELEFONO	ROHS	ALMACÈN	3	3.2	1	0.5	0.0005	INCOMPLETO	INOPERATIVO
0930	1085	TELEFONO	ROHS	ALMACÈN	3	3.2	1	0.5	0.0005	INCOMPLETO	INOPERATIVO
0931	1086	TELEFONO	ROHS	ALMACÈN	3	3.2	1	0.5	0.0005	INCOMPLETO	INOPERATIVO
0932	1087	VENTILADOR	MISONIC	ALMACÈN	4	4.1	1	5	0.005	INCOMPLETO	INOPERATIVO
0933	1088	VENTILADOR	AKI CROWN	ALMACÈN	4	4.1	1	5	0.005	INCOMPLETO	INOPERATIVO
0934	1089	VENTILADOR	BLO PAK	ALMACÈN	4	4.1	1	5	0.005	INCOMPLETO	INOPERATIVO
0935	1090	IMPRESORA	EPSON	ALMACÈN	3	3.2	1	10	0.01	INCOMPLETO	INOPERATIVO
0936	1091	TECLADO	GENIUS	ALMACÈN	3	3.2	1	0.5	0.0005	INCOMPLETO	INOPERATIVO
0937	1092	TECLADO	DELL	ALMACÈN	3	3.2	1	0.5	0.0005	INCOMPLETO	INOPERATIVO
0938	1093	TECLADO	DELL	ALMACÈN	3	3.2	1	0.5	0.0005	INCOMPLETO	INOPERATIVO
0939	1094	MONITOR	SAMSUNG	ALMACÈN	3	3.2	1	3	0.003	INCOMPLETO	INOPERATIVO
0940	1095	TELEFONO	MOVISTAR	ALMACÈN	3	3.2	1	0.2	0.0002	INCOMPLETO	INOPERATIVO
0941	1096	PARLANTES	MICRONICS	ALMACÈN	4	4.1	1	0.5	0.0005	INCOMPLETO	INOPERATIVO
0942	1097	MONITOR	LG	ALMACÈN	3	3.2	1	3	0.003	INCOMPLETO	INOPERATIVO
0943	1098	CPU	SIN MARCA	ALMACÈN	3	3.2	1	5	0.005	INCOMPLETO	INOPERATIVO
0944	1099	TECLADO	IBM	ALMACÈN	3	3.2	1	0.5	0.0005	INCOMPLETO	INOPERATIVO
0945	1100	TECLADO	GENIUS	ALMACÈN	3	3.2	1	0.5	0.0005	INCOMPLETO	INOPERATIVO
0946	1101	TECLADO	TEROS	ALMACÈN	3	3.2	1	0.5	0.0005	INCOMPLETO	INOPERATIVO
0947	1102	PROYECTOR	OWLENZ	ALMACÈN	4	4.1	1	2	0.002	INCOMPLETO	INOPERATIVO
0948	1103	MOUSE	GENIUS	ALMACÈN	3	3.2	1	0.2	0.0002	INCOMPLETO	INOPERATIVO
0949	1104	VENTILADOR	KHOR	ALMACÈN	1	1.1	1	5	0.005	INCOMPLETO	INOPERATIVO
0950	1105	ESTABILIZADOR	IEDA POWER SAFE	ALMACÈN	3	3.2	1	1	0.001	INCOMPLETO	INOPERATIVO
0951	1106	ESTABILIZADOR	DELL	ALMACÈN	3	3.2	1	1	0.001	INCOMPLETO	INOPERATIVO
0952	1107	CPU	MICRONICS	ALMACÈN	3	3.2	1	5	0.005	INCOMPLETO	INOPERATIVO
0953	1108	ESTABILIZADOR	OMEGA	ALMACÈN	3	3.2	1	1	0.001	INCOMPLETO	INOPERATIVO
0954	1109	TECLADO	DELL	ALMACÈN	3	3.2	1	0.5	0.0005	INCOMPLETO	INOPERATIVO
0955	1110	ESTABILIZADOR	CDP	ALMACÈN	3	3.2	1	1	0.001	INCOMPLETO	INOPERATIVO
0956	1111	MOUSE	GENIUS	ALMACÈN	3	3.2	1	0.2	0.0002	INCOMPLETO	INOPERATIVO
0957	1113	MONITOR	DELL	ALMACÈN	3	3.2	1	3	0.003	INCOMPLETO	INOPERATIVO
0958	1114	CPU	MICRONICS	ALMACÈN	3	3.2	1	5	0.005	INCOMPLETO	INOPERATIVO
0959	1116	IMPRESORA LASER	HP	ALMACÈN	3	3.2	1	10	0.01	INCOMPLETO	INOPERATIVO



ANEXO I: RELACIÓN DE BIENES SOBREPANTES CALIFICADOS COMO RAAE

ITEM N°	CÓDIGO INTERNAMIENTO	DENOMINACION DEL APARATO ELÉCTRICO Y ELECTRÓNICO	MARCA	UBICACIÓN FÍSICA DEL RAAE	CATEGORÍA (2)	SUB CATEGORÍA (2)	CANTIDAD	PESO NETO TOTAL(KG)	PESO NETO TOTAL (t)	ESTADO DEL RAAE (3)	CONDICIÓN DEL RAAE (3)
0960	1117	TECLADO	GENIUS	ALMACÉN	3	3.2	1	0.5	0.0005	INCOMPLETO	INOPERATIVO
0961	1118	CPU	ECOTREND	ALMACÉN	3	3.2	1	5	0.005	INCOMPLETO	INOPERATIVO
0962	1119	CPU	MICRONICS	ALMACÉN	3	3.2	1	5	0.005	INCOMPLETO	INOPERATIVO
0963	1120	TECLADO	GENIUS	ALMACÉN	3	3.2	1	0.5	0.0005	INCOMPLETO	INOPERATIVO
0964	1121	MONITOR	DELL	ALMACÉN	3	3.2	1	3	0.003	INCOMPLETO	INOPERATIVO
0965	1122	IMPRESORA	HP	ALMACÉN	3	3.2	1	10	0.01	INCOMPLETO	INOPERATIVO
0966	1123	IMPRESORA	EPSON	ALMACÉN	3	3.2	1	10	0.01	INCOMPLETO	INOPERATIVO
0967	1124	ESTABILIZADOR	IEDA POWER SAFE	ALMACÉN	3	3.2	1	1	0.001	INCOMPLETO	INOPERATIVO
0968	1125	PARLANTE	COMPATIBLE	ALMACÉN	4	4.1	1	0.5	0.0005	INCOMPLETO	INOPERATIVO
0969	1126	TECLADO	LOGITECH	ALMACÉN	3	3.2	1	0.5	0.0005	INCOMPLETO	INOPERATIVO
0970	1127	MOUSE	GENIUS	ALMACÉN	3	3.2	1	0.2	0.0002	INCOMPLETO	INOPERATIVO
0971	1128	TECLADO	GENIUS	ALMACÉN	3	3.2	1	0.5	0.0005	INCOMPLETO	INOPERATIVO
0972	1129	MONITOR	BENQ	ALMACÉN	3	3.2	1	3	0.003	INCOMPLETO	INOPERATIVO
0973	1130	ESTABILIZADOR	CDP	ALMACÉN	3	3.2	1	1	0.001	INCOMPLETO	INOPERATIVO
0974	1131	IMPRESORA	HP	ALMACÉN	3	3.2	1	10	0.01	INCOMPLETO	INOPERATIVO
0975	1133	VENTILADOR	SUPER CROWN	ALMACÉN	1	1.1	1	5	0.005	INCOMPLETO	INOPERATIVO
0976	1134	VENTILADOR	SUPER CROWN	ALMACÉN	1	1.1	1	5	0.005	INCOMPLETO	INOPERATIVO
0977	1136	IMPRESORA	HP	ALMACÉN	3	3.2	1	10	0.01	INCOMPLETO	INOPERATIVO
0978	1137	EQUIPO DE SONIDO	LG	ALMACÉN	4	4.1	1	2	0.002	INCOMPLETO	INOPERATIVO
0979	1138	ESTABILIZADOR	STABY TRON	ALMACÉN	3	3.2	1	1	0.001	INCOMPLETO	INOPERATIVO
0980	1140	VENTILADOR	AKI CROWN	ALMACÉN	1	1.1	1	5	0.005	INCOMPLETO	INOPERATIVO
0981	1141	CPU	MICRONICS	ALMACÉN	3	3.2	1	5	0.005	INCOMPLETO	INOPERATIVO
0982	1142	MONITOR	SAMSUNG	ALMACÉN	3	3.2	1	3	0.003	INCOMPLETO	INOPERATIVO
0983	1143	MONITOR	LG	ALMACÉN	3	3.2	1	3	0.003	INCOMPLETO	INOPERATIVO
0984	1145	IMPRESORA	EPSON	ALMACÉN	3	3.2	1	10	0.01	INCOMPLETO	INOPERATIVO
0985	1146	BLU - RAY	LG	ALMACÉN	4	4.1	1	0.5	0.0005	INCOMPLETO	INOPERATIVO
0986	1147	PARLANTE	HALION	ALMACÉN	4	4.1	1	0.5	0.0005	INCOMPLETO	INOPERATIVO
0987	1148	IMPRESORA	HP	ALMACÉN	3	3.2	1	10	0.01	INCOMPLETO	INOPERATIVO
0988	1149	TECLADO	LOGITECH	ALMACÉN	3	3.2	1	0.5	0.0005	INCOMPLETO	INOPERATIVO
0989	1150	TECLADO	GENIUS	ALMACÉN	3	3.2	1	0.5	0.0005	INCOMPLETO	INOPERATIVO
0990	1151	TECLADO	DELL	ALMACÉN	3	3.2	1	0.5	0.0005	INCOMPLETO	INOPERATIVO
0991	1152	TELEFONO	PLANET	ALMACÉN	3	3.2	1	0.5	0.0005	INCOMPLETO	INOPERATIVO
0992	1153	MOUSE	GENIUS	ALMACÉN	3	3.2	1	0.2	0.0002	INCOMPLETO	INOPERATIVO
0993	1154	MOUSE	DELL	ALMACÉN	3	3.2	1	0.2	0.0002	INCOMPLETO	INOPERATIVO
0994	1155	MOUSE	GENIUS	ALMACÉN	3	3.2	1	0.2	0.0002	INCOMPLETO	INOPERATIVO
0995	1156	TELEFONO	MOVISTAR	ALMACÉN	3	3.2	1	0.5	0.0005	INCOMPLETO	INOPERATIVO
0996	1157	TECLADO	MICRONICS	ALMACÉN	3	3.2	1	0.5	0.0005	INCOMPLETO	INOPERATIVO
0997	1158	MONITOR	LG	ALMACÉN	3	3.2	1	3	0.003	INCOMPLETO	INOPERATIVO
0998	1159	MONITOR	DELL	ALMACÉN	3	3.2	1	3	0.003	INCOMPLETO	INOPERATIVO
0999	1160	MONITOR	BENQ	ALMACÉN	3	3.2	1	3	0.003	INCOMPLETO	INOPERATIVO
1000	1161	MONITOR	DELL	ALMACÉN	3	3.2	1	3	0.003	INCOMPLETO	INOPERATIVO
1001	1162	ESTABILIZADOR	IEDA POWER SAFE	ALMACÉN	3	3.2	1	1	0.001	INCOMPLETO	INOPERATIVO
1002	1164	ESTABILIZADOR	CDP	ALMACÉN	3	3.2	1	1	0.001	INCOMPLETO	INOPERATIVO
1003	1165	ESTABILIZADOR	CDP	ALMACÉN	3	3.2	1	1	0.001	INCOMPLETO	INOPERATIVO
1004	1166	ESTABILIZADOR	CDP	ALMACÉN	3	3.2	1	1	0.001	INCOMPLETO	INOPERATIVO
1005	1167	TRANSFORMADOR	SIN MARCA	ALMACÉN	3	3.2	1	5	0.005	INCOMPLETO	INOPERATIVO
1006	1169	CPU	XTECH	ALMACÉN	3	3.2	1	5	0.005	INCOMPLETO	INOPERATIVO
1007	1170	CPU	MICRONICS	ALMACÉN	3	3.2	1	5	0.005	INCOMPLETO	INOPERATIVO



ANEXO I: RELACIÓN DE BIENES SOBANTES CALIFICADOS COMO RAE

ITEM N°	CÓDIGO INTERNAMIENTO	DENOMINACION DEL APARATO ELÉCTRICO Y ELECTRÓNICO	MARCA	UBICACIÓN FÍSICA DEL RAE	CATEGORÍA (2)	SUB CATEGORÍA (2)	CANTIDAD	PESO NETO TOTAL(KG)	PESO NETO TOTAL (t)	ESTADO DEL RAE (3)	CONDICIÓN DEL RAE (3)
1008	1171	CPU	MICRONICS	ALMACÉN	3	3.2	1	5	0.005	INCOMPLETO	INOPERATIVO
1009	1172	CARGADOR DE PILAS	BLUBABY	ALMACÉN	3	3.2	1	0.1	0.0001	INCOMPLETO	INOPERATIVO
1010	1173	CPU	MICRONICS	ALMACÉN	3	3.2	1	5	0.005	INCOMPLETO	INOPERATIVO
1011	1174	CPU	MICRONICS	ALMACÉN	3	3.2	1	5	0.005	INCOMPLETO	INOPERATIVO
1012	1175	ESTABILIZADOR	CDP	ALMACÉN	3	3.2	1	1	0.001	INCOMPLETO	INOPERATIVO
1013	1176	PARLANTE	LEXSEN	ALMACÉN	4	4.1	1	0.5	0.0005	INCOMPLETO	INOPERATIVO
1014	1177	TECLADO	MICRONICS	ALMACÉN	3	3.2	1	0.5	0.0005	INCOMPLETO	INOPERATIVO
1015	1178	CARGADOR BATERIAS	NIKON	ALMACÉN	3	3.2	1	0.1	0.0001	INCOMPLETO	INOPERATIVO
1016	1179	CPU	DELL	ALMACÉN	3	3.2	1	5	0.005	INCOMPLETO	INOPERATIVO
1017	1184	VENTILADOR	FAEDA	ALMACÉN	1	1.1	1	5	0.005	INCOMPLETO	INOPERATIVO
1018	1185	ESTABILIZADOR	CDP	ALMACÉN	3	3.2	1	1	0.001	INCOMPLETO	INOPERATIVO
1019	1186	TECLADO	HP	ALMACÉN	3	3.2	1	0.5	0.0005	INCOMPLETO	INOPERATIVO
1020	1187	TELEFONO	PLANET	ALMACÉN	3	3.2	1	0.5	0.0005	INCOMPLETO	INOPERATIVO
1021	1188	TECLADO	GEINUS	ALMACÉN	3	3.2	1	0.5	0.0005	INCOMPLETO	INOPERATIVO
1022	1189	MOUSE	SIN MARCA	ALMACÉN	3	3.2	1	0.2	0.0002	INCOMPLETO	INOPERATIVO
1023	1190	CAMARA DIGITAL	CANON	ALMACÉN	4	4.1	1	1	0.001	INCOMPLETO	INOPERATIVO
1024	1191	CAMARA DIGITAL	NIKON	ALMACÉN	4	4.1	1	1	0.001	INCOMPLETO	INOPERATIVO
1025	1192	ESTABILIZADOR	POWER SAFE	ALMACÉN	3	3.2	1	1	0.001	INCOMPLETO	INOPERATIVO
1026	1193	LAPTOP	LENOVO	ALMACÉN	3	3.2	1	3	0.003	INCOMPLETO	INOPERATIVO
1027	1194	VENTILADOR	SUPER E	ALMACÉN	1	1.1	1	5	0.005	INCOMPLETO	INOPERATIVO
1028	1195	CPU	MICRONICS	ALMACÉN	3	3.2	1	5	0.005	INCOMPLETO	INOPERATIVO
1029	1196	CPU	ECOTREND	ALMACÉN	3	3.2	1	5	0.005	INCOMPLETO	INOPERATIVO
1030	1197	CPU	SIN MARCA	ALMACÉN	3	3.2	1	5	0.005	INCOMPLETO	INOPERATIVO
1031	1198	ESTABILIZADOR	CDP	ALMACÉN	3	3.2	1	1	0.001	INCOMPLETO	INOPERATIVO
1032	1199	MONITOR	AOC	ALMACÉN	3	3.2	1	3	0.003	INCOMPLETO	INOPERATIVO
1033	1201	ESTABILIZADOR	IEDA POWER SAFE	ALMACÉN	3	3.2	1	1	0.001	INCOMPLETO	INOPERATIVO
1034	1202	MOUSE	LENOVO	ALMACÉN	3	3.2	1	0.2	0.0002	INCOMPLETO	INOPERATIVO
1035	1203	ESTABILIZADOR	IEDA POWER SAFE	ALMACÉN	3	3.2	1	1	0.001	INCOMPLETO	INOPERATIVO
1036	1204	ESTABILIZADOR	IEDA POWER SAFE	ALMACÉN	3	3.2	1	1	0.001	INCOMPLETO	INOPERATIVO
1037	1205	MOUSE	CYBERTEL	ALMACÉN	3	3.2	1	0.21	0.00021	INCOMPLETO	INOPERATIVO
1038	1207	ESTABILIZADOR	CDP	ALMACÉN	3	3.2	1	1	0.001	INCOMPLETO	INOPERATIVO
1039	1208	PARLANTES	MICRONICS	ALMACÉN	4	4.1	1	0.5	0.0005	INCOMPLETO	INOPERATIVO
1040	1209	PARLANTES	SIN MARCA	ALMACÉN	4	4.1	1	0.5	0.0005	INCOMPLETO	INOPERATIVO
1041	1210	FOTOCOPIADORA	KYOCERA	ALMACÉN	3	3.2	1	30	0.03	INCOMPLETO	INOPERATIVO
1042	1211	IMPRESORA	EPSON	ALMACÉN	3	3.2	1	10	0.01	INCOMPLETO	INOPERATIVO
1043	1212	IMPRESORA	EPSON	ALMACÉN	3	3.2	1	10	0.01	INCOMPLETO	INOPERATIVO
1044	1214	MOUSE	DELL	ALMACÉN	3	3.2	1	0.2	0.0002	INCOMPLETO	INOPERATIVO
1045	1215	VENTILADOR DE PIE	SIN MARCA	ALMACÉN	1	1.1	1	5	0.005	INCOMPLETO	INOPERATIVO
1046	1216	IMPRESORA	EPSON	ALMACÉN	3	3.2	1	10	0.01	INCOMPLETO	INOPERATIVO
1047	1217	FOTOCOPIADORA	XEROX	ALMACÉN	3	3.2	1	30	0.03	INCOMPLETO	INOPERATIVO
1048	1218	FOTOCOPIADORA	KYOCERA	ALMACÉN	3	3.2	1	30	0.03	INCOMPLETO	INOPERATIVO
1049	1219	CPU	MICRONICS	ALMACÉN	3	3.2	1	5	0.005	INCOMPLETO	INOPERATIVO
1050	1220	MONITOR	BENQ	ALMACÉN	3	3.2	1	3	0.003	INCOMPLETO	INOPERATIVO
1051	1221	TECLADO	GENIUS	ALMACÉN	3	3.2	1	0.5	0.0005	INCOMPLETO	INOPERATIVO
1052	1222	MONITOR	BENQ	ALMACÉN	3	3.2	1	3	0.003	INCOMPLETO	INOPERATIVO
1053	1224	ESTABILIZADOR	STABIE S.A	ALMACÉN	3	3.2	1	1	0.001	INCOMPLETO	INOPERATIVO
1054	1225	TELEFONO	KOCORM	ALMACÉN	3	3.2	1	0.5	0.0005	INCOMPLETO	INOPERATIVO
1055	1226	TELEFAX	PANASONIC	ALMACÉN	3	3.2	1	2	0.002	INCOMPLETO	INOPERATIVO



ANEXO I: RELACIÓN DE BIENES SOBANTES CALIFICADOS COMO RAE

ITEM N°	CÓDIGO INTERNAMIENTO	DENOMINACION DEL APARATO ELÉCTRICO Y ELECTRÓNICO	MARCA	UBICACIÓN FÍSICA DEL RAE	CATEGORÍA (2)	SUB CATEGORÍA (2)	CANTIDAD	PESO NETO TOTAL(KG)	PESO NETO TOTAL (t)	ESTADO DEL RAE (3)	CONDICIÓN DEL RAE (3)
1056	1227	CPU	AVATEC	ALMACÉN	3	3.2	1	5	0.005	INCOMPLETO	INOPERATIVO
1057	1228	CPU	MICRONICS	ALMACÉN	3	3.2	1	5	0.005	INCOMPLETO	INOPERATIVO
1058	1230	MONITOR	SAMSUNG	ALMACÉN	3	3.2	1	3	0.003	INCOMPLETO	INOPERATIVO
1059	1231	MONITOR	SAMSUNG	ALMACÉN	3	3.2	1	3	0.003	INCOMPLETO	INOPERATIVO
1060	1232	CPU	ADVANCE	ALMACÉN	3	3.2	1	5	0.005	INCOMPLETO	INOPERATIVO
1061	1235	MEGAFONO	MOHS	ALMACÉN	4	4.1	1	3	0.003	INCOMPLETO	INOPERATIVO
1062	1236	TECLADO	HALION	ALMACÉN	3	3.2	1	0.5	0.0005	INCOMPLETO	INOPERATIVO
1063	1237	IMPRESORA	KYOCERA	ALMACÉN	3	3.2	1	10	0.01	INCOMPLETO	INOPERATIVO
1064	1238	ESTABILIZADOR	CDP	ALMACÉN	3	3.2	1	1	0.001	INCOMPLETO	INOPERATIVO
1065	1239	TELEFONO	PLANET	ALMACÉN	3	3.2	1	0.5	0.0005	INCOMPLETO	INOPERATIVO
1066	1240	VENTILADOR	AKI CROWN	ALMACÉN	1	1.1	1	5	0.005	INCOMPLETO	INOPERATIVO
1067	1241	VENTILADOR	PREMIER	ALMACÉN	1	1.1	1	5	0.005	INCOMPLETO	INOPERATIVO
1068	1242	PROYECTOR	EPSON	ALMACÉN	4	4.1	1	2	0.002	INCOMPLETO	INOPERATIVO
1069	1243	TECLADO	GENIUS	ALMACÉN	3	3.2	1	0.5	0.0005	INCOMPLETO	INOPERATIVO
1070	1244	CPU	H'P	ALMACÉN	3	3.2	1	5	0.005	INCOMPLETO	INOPERATIVO
1071	1245	TECLADO	DELL	ALMACÉN	3	3.2	1	0.5	0.0005	INCOMPLETO	INOPERATIVO
1072	1246	MONITOR	LG	ALMACÉN	3	3.2	1	3	0.003	INCOMPLETO	INOPERATIVO
1073	1247	IMPRESORA	EPSON	ALMACÉN	3	3.2	1	10	0.01	INCOMPLETO	INOPERATIVO
1074	1248	MOUSE	DELL	ALMACÉN	3	3.2	1	0.2	0.0002	INCOMPLETO	INOPERATIVO
1075	1249	MONITOR	SAMSUNG	ALMACÉN	3	3.2	1	3	0.003	INCOMPLETO	INOPERATIVO
1076	1250	TECLADO	ENKORE	ALMACÉN	3	3.2	1	0.5	0.0005	INCOMPLETO	INOPERATIVO
1077	1252	MONITOR LED	BENQ	ALMACÉN	3	3.2	1	3	0.003	INCOMPLETO	INOPERATIVO
1078	1253	VENTILADOR	FAEDA	ALMACÉN	1	1.1	1	5	0.005	INCOMPLETO	INOPERATIVO
1079	1254	VENTILADOR	FAEDA	ALMACÉN	1	1.1	1	5	0.005	INCOMPLETO	INOPERATIVO
1080	1255	MONITOR LED	SAMSUNG	ALMACÉN	3	3.2	1	3	0.003	INCOMPLETO	INOPERATIVO
1081	1256	IMPRESORA MULTIFUNCIONAL	KYOCERA ECOSYS	ALMACÉN	3	3.2	1	30	0.03	INCOMPLETO	INOPERATIVO
1082	1257	UNIDAD CENTRAL DE PROCESAMIENTO	DELL	ALMACÉN	3	3.2	1	10	0.01	INCOMPLETO	INOPERATIVO
1083	1258	VENTILADOR	BLPAK	ALMACÉN	1	1.1	1	5	0.005	INCOMPLETO	INOPERATIVO
1084	1259	VENTILADOR	FAEDA	ALMACÉN	1	1.1	1	5	0.005	INCOMPLETO	INOPERATIVO
1085	1260	PARLANTES	MICRONICS	ALMACÉN	4	4.1	1	0.5	0.0005	INCOMPLETO	INOPERATIVO
1086	1262	TELEFONO	PLANET	ALMACÉN	3	3.2	1	0.5	0.0005	INCOMPLETO	INOPERATIVO
1087	1263	MONITOR LED	SAMSUNG	ALMACÉN	3	3.2	1	3	0.003	INCOMPLETO	INOPERATIVO
1088	1264	MONITOR LED	LG	ALMACÉN	3	3.2	1	3	0.003	INCOMPLETO	INOPERATIVO
1089	1265	MONITOR LED	BENQ	ALMACÉN	3	3.2	1	3	0.003	INCOMPLETO	INOPERATIVO
1090	1266	UNIDAD CENTRAL DE PROCESAMIENTO	MICRONICS	ALMACÉN	3	3.2	1	5	0.005	INCOMPLETO	INOPERATIVO
1091	1267	UNIDAD CENTRAL DE PROCESAMIENTO	MICRONICS	ALMACÉN	3	3.2	1	5	0.005	INCOMPLETO	INOPERATIVO
1092	1268	UNIDAD CENTRAL DE PROCESAMIENTO	MICRONICS	ALMACÉN	3	3.2	1	5	0.005	INCOMPLETO	INOPERATIVO
1093	1269	UNIDAD CENTRAL DE PROCESAMIENTO	MICRONICS	ALMACÉN	3	3.2	1	5	0.005	INCOMPLETO	INOPERATIVO
1094	1270	UNIDAD CENTRAL DE PROCESAMIENTO	MICRONICS	ALMACÉN	3	3.2	1	5	0.005	INCOMPLETO	INOPERATIVO
1095	1271	UNIDAD CENTRAL DE PROCESAMIENTO	MICRONICS	ALMACÉN	3	3.2	1	5	0.005	INCOMPLETO	INOPERATIVO
1096	1272	UNIDAD CENTRAL DE PROCESAMIENTO	MICRONICS	ALMACÉN	3	3.2	1	5	0.005	INCOMPLETO	INOPERATIVO
1097	1273	UNIDAD CENTRAL DE PROCESAMIENTO	MICRONICS	ALMACÉN	3	3.2	1	5	0.005	INCOMPLETO	INOPERATIVO
1098	1274	UNIDAD CENTRAL DE PROCESAMIENTO	DATAONE	ALMACÉN	3	3.2	1	5	0.005	INCOMPLETO	INOPERATIVO
1099	1275	UNIDAD CENTRAL DE PROCESAMIENTO	MICRONICS	ALMACÉN	3	3.2	1	5	0.005	INCOMPLETO	INOPERATIVO
1100	1276	UNIDAD CENTRAL DE PROCESAMIENTO	COMPATIBLE	ALMACÉN	3	3.2	1	5	0.005	INCOMPLETO	INOPERATIVO
1101	1277	VENTILADOR	COMPATIBLE	ALMACÉN	1	1.1	1	5	0.005	INCOMPLETO	INOPERATIVO
1102	1278	IMPRESORA	EPSON	ALMACÉN	3	3.2	1	10	0.01	INCOMPLETO	INOPERATIVO
1103	1279	MOTOR DE AIRE ACONDICIONADO	MABE	ALMACÉN	1	1.1	1	30	0.03	INCOMPLETO	INOPERATIVO



ANEXO I: RELACIÓN DE BIENES SOBREPANTES CALIFICADOS COMO RAAE

ITEM N°	CÓDIGO INTERNAMIENTO	DENOMINACION DEL APARATO ELÉCTRICO Y ELECTRÓNICO	MARCA	UBICACIÓN FÍSICA DEL RAAE	CATEGORÍA (2)	SUB CATEGORÍA (2)	CANTIDAD	PESO NETO TOTAL(KG)	PESO NETO TOTAL (t)	ESTADO DEL RAAE (3)	CONDICIÓN DEL RAAE (3)
1104	1279	CONSOLA AIRE ACONDICIONADO	MABE	ALMACÉN	1	1.1	1	30	0.03	INCOMPLETO	INOPERATIVO
1105	1280	PARLANTES	CREATIVE	ALMACÉN	4	4.1	1	0.5	0.0005	INCOMPLETO	INOPERATIVO
1106	1281	TECLADO	DELL	ALMACÉN	3	3.2	1	0.5	0.0005	INCOMPLETO	INOPERATIVO
1107	1282	TECLADO	ENCORE ULTRA	ALMACÉN	3	3.2	1	0.5	0.0005	INCOMPLETO	INOPERATIVO
1108	1283	TECLADO	DELL	ALMACÉN	3	3.2	1	0.5	0.0005	INCOMPLETO	INOPERATIVO
1109	1284	TECLADO	LOGITECH	ALMACÉN	3	3.2	1	0.5	0.0005	INCOMPLETO	INOPERATIVO
1110	1285	TECLADO	GENIUS	ALMACÉN	3	3.2	1	0.5	0.0005	INCOMPLETO	INOPERATIVO
1111	1286	TECLADO	GENIUS	ALMACÉN	3	3.2	1	0.5	0.0005	INCOMPLETO	INOPERATIVO
1112	1287	TECLADO	GENIUS	ALMACÉN	3	3.2	1	0.5	0.0005	INCOMPLETO	INOPERATIVO
1113	1288	TECLADO	MICROSOFT	ALMACÉN	3	3.2	1	0.5	0.0005	INCOMPLETO	INOPERATIVO
1114	1289	ESTABILIZADOR	CDP	ALMACÉN	3	3.2	1	1	0.001	INCOMPLETO	INOPERATIVO
1115	1290	ESTABILIZADOR	CDP	ALMACÉN	3	3.2	1	1	0.001	INCOMPLETO	INOPERATIVO
1116	1291	ESTABILIZADOR	CDP	ALMACÉN	3	3.2	1	1	0.001	INCOMPLETO	INOPERATIVO
1117	1292	ESTABILIZADOR	CDP	ALMACÉN	3	3.2	1	1	0.001	INCOMPLETO	INOPERATIVO
1118	1293	ESTABILIZADOR	CDP	ALMACÉN	3	3.2	1	1	0.001	INCOMPLETO	INOPERATIVO
1119	1294	ESTABILIZADOR	CDP	ALMACÉN	3	3.2	1	1	0.001	INCOMPLETO	INOPERATIVO
1120	1295	FUENTE DE PODER	ANTRYX	ALMACÉN	3	3.2	1	1	0.001	INCOMPLETO	INOPERATIVO
1121	1296	FUENTE DE PODER	MICRONICS	ALMACÉN	3	3.2	1	1	0.001	INCOMPLETO	INOPERATIVO
1122	1297	FUENTE DE PODER	MICRONICS	ALMACÉN	3	3.2	1	1	0.001	INCOMPLETO	INOPERATIVO
1123	1298	FUENTE DE PODER	MICRONICS	ALMACÉN	3	3.2	1	1	0.001	INCOMPLETO	INOPERATIVO
1124	1299	ESTABILIZADOR	CDP	ALMACÉN	3	3.2	1	1	0.001	INCOMPLETO	INOPERATIVO
1125	1300	ESTABILIZADOR	CDP	ALMACÉN	3	3.2	1	1	0.001	INCOMPLETO	INOPERATIVO
1126	1301	ESTABILIZADOR	IEDA POWER SAFE	ALMACÉN	3	3.2	1	1	0.001	INCOMPLETO	INOPERATIVO
1127	1302	AMPLIFICADOR	COMPATIBLE	ALMACÉN	4	4.1	1	10	0.01	INCOMPLETO	INOPERATIVO
1128	1303	ESTABILIZADOR	CDP	ALMACÉN	3	3.2	1	1	0.001	INCOMPLETO	INOPERATIVO
1129	1304	IMPRESORA	HP	ALMACÉN	3	3.2	1	10	0.01	INCOMPLETO	INOPERATIVO
1130	1305	UNIDAD CENTRAL DE PROCESAMIENTO	DELL	ALMACÉN	3	3.2	1	5	0.005	INCOMPLETO	INOPERATIVO
1131	1306	ESTABILIZADOR	CDP	ALMACÉN	3	3.2	1	1	0.001	INCOMPLETO	INOPERATIVO
1132	1307	TECLADO	DELL	ALMACÉN	3	3.2	1	0.5	0.0005	INCOMPLETO	INOPERATIVO
1133	1308	IMPRESORA MULTIFUNCIONAL	KYOCERA	ALMACÉN	3	3.2	1	30	0.03	INCOMPLETO	INOPERATIVO
1134	1309	TECLADO	GENIUS	ALMACÉN	3	3.2	1	0.5	0.0005	INCOMPLETO	INOPERATIVO
1135	1310	MONITOR	SAMSUNG	ALMACÉN	3	3.2	1	3	0.003	INCOMPLETO	INOPERATIVO
1136	1311	MOUSE	DELL	ALMACÉN	3	3.2	1	0.2	0.0002	INCOMPLETO	INOPERATIVO
1137	1312	ESTABILIZADOR	CDP	ALMACÉN	3	3.2	1	1	0.001	INCOMPLETO	INOPERATIVO
1138	1313	UNIDAD CENTRAL DE PROCESAMIENTO	MICRONICS	ALMACÉN	3	3.2	1	5	0.005	INCOMPLETO	INOPERATIVO
1139	1314	VENTILADOR	AKI CROWN	ALMACÉN	1	1.1	1	5	0.005	INCOMPLETO	INOPERATIVO
1140	1315	ESTABILIZADOR	IEDA POWER SAFE	ALMACÉN	3	3.2	1	1	0.001	INCOMPLETO	INOPERATIVO
1141	1316	PARLANTES	HALION	ALMACÉN	4	4.1	1	0.5	0.0005	INCOMPLETO	INOPERATIVO
1142	1317	UNIDAD CENTRAL DE PROCESAMIENTO	DELL	ALMACÉN	3	3.2	1	5	0.005	INCOMPLETO	INOPERATIVO
1143	1318	PARLANTES	GENIUS	ALMACÉN	4	4.1	1	0.5	0.0005	INCOMPLETO	INOPERATIVO
1144	1319	VENTILADOR	BL-PLAK POWER	ALMACÉN	1	1.1	1	5	0.005	INCOMPLETO	INOPERATIVO
1145	1320	MONITOR	DELL	ALMACÉN	3	3.2	1	3	0.003	INCOMPLETO	INOPERATIVO
1146	1321	TECLADO	HALION	ALMACÉN	3	3.2	1	0.5	0.0005	INCOMPLETO	INOPERATIVO
1147	1322	MOUSE	GENIUS	ALMACÉN	3	3.2	1	0.2	0.0002	INCOMPLETO	INOPERATIVO
1148	1323	IMPRESORA MULTIFUNCIONAL	HP	ALMACÉN	3	3.2	1	30	0.03	INCOMPLETO	INOPERATIVO
1149	1324	RADIO GRABADORA	PHILIPS	ALMACÉN	4	4.1	1	2	0.002	INCOMPLETO	INOPERATIVO
1150	1325	IMPRESORA LASERJET	HP	ALMACÉN	3	3.2	1	10	0.01	INCOMPLETO	INOPERATIVO
1151	1326	ESTABILIZADOR	OMEGA	ALMACÉN	3	3.2	1	1	0.001	INCOMPLETO	INOPERATIVO



ANEXO I: RELACIÓN DE BIENES SOBANTES CALIFICADOS COMO RAE

ITEM N°	CÓDIGO INTERNAMIENTO	DENOMINACION DEL APARATO ELÉCTRICO Y ELECTRÓNICO	MARCA	UBICACIÓN FÍSICA DEL RAE	CATEGORÍA (2)	SUB CATEGORÍA (2)	CANTIDAD	PESO NETO TOTAL(KG)	PESO NETO TOTAL (t)	ESTADO DEL RAE (3)	CONDICIÓN DEL RAE (3)
1152	1327	ESTABILIZADOR	TEPLUS	ALMACÉN	3	3.2	1	1	0.001	INCOMPLETO	INOPERATIVO
1153	1328	CALCULADORA	MONROE	ALMACÉN	3	3.2	1	0.1	0.0001	INCOMPLETO	INOPERATIVO
1154	1329	TELEFONO	PLANET	ALMACÉN	3	3.2	1	0.5	0.0005	INCOMPLETO	INOPERATIVO
1155	1330	IMPRESORA LASERJET	HP	ALMACÉN	3	3.2	1	10	0.01	INCOMPLETO	INOPERATIVO
1156	1331	VENTILADOR DE PIE	AKI CROWN	ALMACÉN	1	1.1	1	5	0.005	INCOMPLETO	INOPERATIVO
1157	1332	ALTAVOZ	AMERICAN XTREME	ALMACÉN	4	4.1	1	3	0.003	INCOMPLETO	INOPERATIVO
1158	1333	ALTAVOZ	AMERICAN XTREME	ALMACÉN	4	4.1	1	3	0.003	INCOMPLETO	INOPERATIVO
1159	1334	ALTAVOZ	QUALITY ELECTRONICS	ALMACÉN	4	4.1	1	3	0.003	INCOMPLETO	INOPERATIVO
1160	1335	LUCEM EMERGENCIA	OPALUX	ALMACÉN	5	5.1	1	2	0.002	INCOMPLETO	INOPERATIVO
1161	1336	LUCEM EMERGENCIA	OPALUX	ALMACÉN	5	5.1	1	2	0.002	INCOMPLETO	INOPERATIVO
1162	1337	LUCEM EMERGENCIA	OPALUX	ALMACÉN	5	5.1	1	2	0.002	INCOMPLETO	INOPERATIVO
1163	1338	VENTILADOR DE TECHO	ILUMI	ALMACÉN	1	1.1	1	5	0.005	INCOMPLETO	INOPERATIVO
1164	1341	UPS	APC	ALMACÉN	3	3.2	1	10	0.01	INCOMPLETO	INOPERATIVO
1165	1342	MOTOR DE AIRE ACONDICIONADO	LG	ALMACÉN	1	1.1	1	30	0.03	INCOMPLETO	INOPERATIVO
1166	1343	MOTOR DE AIRE ACONDICIONADO	LG	ALMACÉN	1	1.1	1	30	0.03	INCOMPLETO	INOPERATIVO
1167	1344	MOTOR DE AIRE ACONDICIONADO	LG	ALMACÉN	1	1.1	1	30	0.03	INCOMPLETO	INOPERATIVO
1168	1345	AIRE ACONDICIONADO	COMPATIBLE	ALMACÉN	1	1.1	1	5	0.005	INCOMPLETO	INOPERATIVO
1169	1346	VENTILADOR DE PIE	NATIONAL	ALMACÉN	1	1.1	1	30	0.03	INCOMPLETO	INOPERATIVO
1170	1347	AIRE ACONDICIONADO	LG	ALMACÉN	1	1.1	1	30	0.03	INCOMPLETO	INOPERATIVO
1171	1348	AIRE ACONDICIONADO	LG	ALMACÉN	1	1.1	1	30	0.03	INCOMPLETO	INOPERATIVO
1172	1350	MONITOR LED	BENQ	ALMACÉN	3	3.2	1	3	0.003	INCOMPLETO	INOPERATIVO
1173	1351	MONITOR LED	DELL	ALMACÉN	3	3.2	1	3	0.003	INCOMPLETO	INOPERATIVO
1174	1352	MONITOR LED	SAMSUNG	ALMACÉN	3	3.2	1	3	0.003	INCOMPLETO	INOPERATIVO
1175	1353	MONITOR LED	DELL	ALMACÉN	3	3.2	1	3	0.003	INCOMPLETO	INOPERATIVO
1176	1354	MONITOR LED	SAMSUNG	ALMACÉN	3	3.2	1	3	0.003	INCOMPLETO	INOPERATIVO
1177	1355	MONITOR LED	AOC	ALMACÉN	3	3.2	1	0.5	0.0005	INCOMPLETO	INOPERATIVO
1178	1356	TELEFONO	PLANET	ALMACÉN	3	3.2	1	1	0.001	INCOMPLETO	INOPERATIVO
1179	1359	ESTABILIZADOR	DELTA POWER	ALMACÉN	3	3.2	1	1	0.001	INCOMPLETO	INOPERATIVO
1180	1360	ESTABILIZADOR	IEDA POWER SAFE	ALMACÉN	3	3.2	1	0.5	0.0005	INCOMPLETO	INOPERATIVO
1181	1361	TECLADO	ECOTREND	ALMACÉN	3	3.2	1	0.5	0.0005	INCOMPLETO	INOPERATIVO
1182	1362	TECLADO	DELL	ALMACÉN	3	3.2	1	0.5	0.0005	INCOMPLETO	INOPERATIVO
1183	1363	TECLADO	DELL	ALMACÉN	3	3.2	1	0.5	0.0005	INCOMPLETO	INOPERATIVO
1184	1364	TECLADO	DELL	ALMACÉN	3	3.2	1	0.5	0.0005	INCOMPLETO	INOPERATIVO
1185	1365	TECLADO	HALION	ALMACÉN	3	3.2	1	0.5	0.0005	INCOMPLETO	INOPERATIVO
1186	1366	TECLADO	BENQ	ALMACÉN	3	3.2	1	0.5	0.0005	INCOMPLETO	INOPERATIVO
1187	1367	ESTABILIZADOR	FORZA	ALMACÉN	3	3.2	1	1	0.001	INCOMPLETO	INOPERATIVO
1188	1368	ESTABILIZADOR	STABLE S.A	ALMACÉN	3	3.2	1	1	0.001	INCOMPLETO	INOPERATIVO
1189	1369	ESTABILIZADOR	IEDA POWER SAFE	ALMACÉN	3	3.2	1	1	0.001	INCOMPLETO	INOPERATIVO
1190	1370	ESTABILIZADOR	IEDA POWER SAFE	ALMACÉN	3	3.2	1	1	0.001	INCOMPLETO	INOPERATIVO
1191	1371	MONITOR LED	DELL	ALMACÉN	3	3.2	1	3	0.003	INCOMPLETO	INOPERATIVO
1192	1372	TECLADO	ENCORE ULTRA	ALMACÉN	3	3.2	1	0.5	0.0005	INCOMPLETO	INOPERATIVO
1193	1373	TECLADO	PLANET	ALMACÉN	3	3.2	1	0.5	0.0005	INCOMPLETO	INOPERATIVO
1194	1374	TELEFONO	PLANET	ALMACÉN	3	3.2	1	0.5	0.0005	INCOMPLETO	INOPERATIVO
1195	1375	ESTABILIZADOR	PROTECLINE	ALMACÉN	3	3.2	1	1	0.001	INCOMPLETO	INOPERATIVO
1196	1376	VENTILADOR	FUJITEC	ALMACÉN	1	1.1	1	5	0.005	INCOMPLETO	INOPERATIVO
1197	1377	ESTABILIZADOR	POWER LITE	ALMACÉN	3	3.2	1	1	0.001	INCOMPLETO	INOPERATIVO
1198	1378	VENTILADOR	SIN MARCA	ALMACÉN	1	1.1	1	5	0.005	INCOMPLETO	INOPERATIVO
1199	1382	MOUSE	GENIUS	ALMACÉN	3	3.2	1	0.2	0.0002	INCOMPLETO	INOPERATIVO



ANEXO I: RELACIÓN DE BIENES SOBANTES CALIFICADOS COMO RAE

ITEM N°	CÓDIGO INTERNAMIENTO	DENOMINACION DEL APARATO ELÉCTRICO Y ELECTRÓNICO	MARCA	UBICACIÓN FÍSICA DEL RAE	CATEGORÍA (2)	SUB CATEGORIA (2)	CANTIDAD	PESO NETO TOTAL(KG)	PESO NETO TOTAL (t)	ESTADO DEL RAE (3)	CONDICIÓN DEL RAE (3)
1200	1383	MOUSE	LOGITECH	ALMACÉN	3	3.2	1	0.2	0.0002	INCOMPLETO	INOPERATIVO
1201	1384	MOUSE	IBLUE	ALMACÉN	3	3.2	1	0.2	0.0002	INCOMPLETO	INOPERATIVO
1202	1385	MOUSE	DELL	ALMACÉN	3	3.2	1	0.2	0.0002	INCOMPLETO	INOPERATIVO
1203	1386	MOUSE	IBLUE	ALMACÉN	3	3.2	1	0.2	0.0002	INCOMPLETO	INOPERATIVO
1204	1387	MOUSE	MICROSOFT	ALMACÉN	3	3.2	1	0.2	0.0002	INCOMPLETO	INOPERATIVO
1205	1388	MOUSE	GENIUS	ALMACÉN	3	3.2	1	0.2	0.0002	INCOMPLETO	INOPERATIVO
1206	1389	MOUSE	GM-120014	ALMACÉN	3	3.2	1	0.2	0.0002	INCOMPLETO	INOPERATIVO
1207	1390	MOUSE	LOGITECH	ALMACÉN	3	3.2	1	0.2	0.0002	INCOMPLETO	INOPERATIVO
1208	1391	MOUSE	GENIUS	ALMACÉN	3	3.2	1	0.2	0.0002	INCOMPLETO	INOPERATIVO
1209	1392	MOUSE	MICRONICS	ALMACÉN	3	3.2	1	0.2	0.0002	INCOMPLETO	INOPERATIVO
1210	1393	MOUSE	TERAWARE	ALMACÉN	3	3.2	1	0.2	0.0002	INCOMPLETO	INOPERATIVO
1211	1394	MOUSE	DELL	ALMACÉN	3	3.2	1	0.2	0.0002	INCOMPLETO	INOPERATIVO
1212	1396	TECLADO	MICROSOFT	ALMACÉN	3	3.2	1	0.5	0.0005	INCOMPLETO	INOPERATIVO
1213	1397	TELEFONO	PLANET	ALMACÉN	3	3.2	1	0.5	0.0005	INCOMPLETO	INOPERATIVO
1214	1398	TELEFONO	PLANET	ALMACÉN	3	3.2	1	0.5	0.0005	INCOMPLETO	INOPERATIVO
1215	1399	TECLADO	DELL	ALMACÉN	3	3.2	1	0.5	0.0005	INCOMPLETO	INOPERATIVO
1216	1400	TECLADO	DELL	ALMACÉN	3	3.2	1	0.5	0.0005	INCOMPLETO	INOPERATIVO
1217	1402	CPU	DELL	ALMACÉN	3	3.2	1	5	0.005	INCOMPLETO	INOPERATIVO
1218	1403	IMPRESORA MULTIFUNCIONAL	SAMSUNG	ALMACÉN	3	3.2	1	30	0.03	INCOMPLETO	INOPERATIVO
1219	1405	MONITOR LED	VIEWSONIC	ALMACÉN	3	3.2	1	3	0.003	INCOMPLETO	INOPERATIVO
1220	1406	MONITOR LED	LG	ALMACÉN	3	3.2	1	3	0.003	INCOMPLETO	INOPERATIVO
1221	1407	TELEFONO	TELEFONICA DEL PERU	ALMACÉN	3	3.2	1	0.5	0.0005	INCOMPLETO	INOPERATIVO
1222	1408	IMPRESORA	HP	ALMACÉN	3	3.2	1	10	0.01	INCOMPLETO	INOPERATIVO
1223	1409	ESTABILIZADOR	IEDA POWER SAFE	ALMACÉN	3	3.2	1	1	0.001	INCOMPLETO	INOPERATIVO
1224	1410	TELEFONO	PLANET	ALMACÉN	3	3.2	1	0.5	0.0005	INCOMPLETO	INOPERATIVO
1225	1411	TELEFONO	PLANET	ALMACÉN	3	3.2	1	0.5	0.0005	INCOMPLETO	INOPERATIVO
1226	1412	MONITOR LED	BENQ	ALMACÉN	3	3.2	1	3	0.003	INCOMPLETO	INOPERATIVO
1227	1413	MONITOR LED	ADVANCE	ALMACÉN	3	3.2	1	3	0.003	INCOMPLETO	INOPERATIVO
1228	1414	IMPRESORA	EPSON	ALMACÉN	3	3.2	1	10	0.01	INCOMPLETO	INOPERATIVO
1229	1416	MOUSE	LOGITECH	ALMACÉN	3	3.2	1	0.2	0.0002	INCOMPLETO	INOPERATIVO
1230	1417	MOUSE	DELL	ALMACÉN	3	3.2	1	0.2	0.0002	INCOMPLETO	INOPERATIVO
1231	1418	MOUSE	DELL	ALMACÉN	3	3.2	1	0.2	0.0002	INCOMPLETO	INOPERATIVO
1232	1419	TELEFONO	PLANET	ALMACÉN	3	3.2	1	0.5	0.0005	INCOMPLETO	INOPERATIVO
1233	1421	VENTILADOR	SIN MARCA	ALMACÉN	1	1.1	1	5	0.005	INCOMPLETO	INOPERATIVO
1234	1423	VENTILADOR	SIN MARCA	ALMACÉN	1	1.1	1	5	0.005	INCOMPLETO	INOPERATIVO
1235	1424	VENTILADOR	SIN MARCA	ALMACÉN	1	1.1	1	5	0.005	INCOMPLETO	INOPERATIVO
1236	1425	EQUIPO DE AIRE ACONDICIONADO	CIAC	ALMACÉN	1	1.1	1	30	0.03	INCOMPLETO	INOPERATIVO
1237	1426	EQUIPO DE AIRE ACONDICIONADO	CIAC	ALMACÉN	1	1.1	1	30	0.03	INCOMPLETO	INOPERATIVO
1238	1427	EQUIPO DE AIRE ACONDICIONADO	CIAC	ALMACÉN	1	1.1	1	30	0.03	INCOMPLETO	INOPERATIVO
1239	1428	LINTERNA	PALUX	ALMACÉN	5	5.1	1	0.5	0.0005	INCOMPLETO	INOPERATIVO
1240	1429	LINTERNA	PALUX	ALMACÉN	5	5.1	1	0.5	0.0005	INCOMPLETO	INOPERATIVO
1241	1430	TECLADO	GENIUS	ALMACÉN	3	3.2	1	0.5	0.0005	INCOMPLETO	INOPERATIVO
1242	1431	TECLADO	ADVANCE	ALMACÉN	3	3.2	1	0.5	0.0005	INCOMPLETO	INOPERATIVO
1243	1432	ESTABILIZADOR	IEDA POWER SAFE	ALMACÉN	3	3.2	1	1	0.001	INCOMPLETO	INOPERATIVO
1244	1433	MOUSE	TERAWARE	ALMACÉN	3	3.2	1	0.2	0.0002	INCOMPLETO	INOPERATIVO
1245	1436	TELEFONO	PLANET	ALMACÉN	3	3.2	1	0.5	0.0005	INCOMPLETO	INOPERATIVO
1246	1437	ESTABILIZADOR	CDP	ALMACÉN	3	3.2	1	1	0.001	INCOMPLETO	INOPERATIVO
1247	1438	TECLADO	SIN MARCA	ALMACÉN	3	3.2	1	0.5	0.0005	INCOMPLETO	INOPERATIVO



ANEXO I: RELACIÓN DE BIENES SOBREPANTES CALIFICADOS COMO RAE

ITEM N°	CÓDIGO INTERNAMIENTO	DENOMINACION DEL APARATO ELÉCTRICO Y ELECTRÓNICO	MARCA	UBICACIÓN FÍSICA DEL RAE	CATEGORÍA (2)	SUB CATEGORÍA (2)	CANTIDAD	PESO NETO TOTAL(KG)	PESO NETO TOTAL (t)	ESTADO DEL RAE (3)	CONDICIÓN DEL RAE (3)
1248	1439	TELEFONO	PLANET	ALMACÈN	3	3.2	1	0.5	0.0005	INCOMPLETO	INOPERATIVO
1249	1440	VENTILADOR	KHOR	ALMACÈN	1	1.1	1	5	0.005	INCOMPLETO	INOPERATIVO
1250	1441	MONITOR LCD	DELL	ALMACÈN	3	3.2	1	3	0.003	INCOMPLETO	INOPERATIVO
1251	1442	IMPRESORA MULTIFUNCIONAL	HP	ALMACÈN	3	3.2	1	30	0.03	INCOMPLETO	INOPERATIVO
1252	1443	MOUSE	GENIUS	ALMACÈN	3	3.2	1	0.2	0.0002	INCOMPLETO	INOPERATIVO
1253	1447	TECLADO	GENIUS	ALMACÈN	3	3.2	1	0.5	0.0005	INCOMPLETO	INOPERATIVO
1254	1450	MONITOR LED	LG	ALMACÈN	3	3.2	1	3	0.003	INCOMPLETO	INOPERATIVO
1255	1451	MONITOR LED	BENQ	ALMACÈN	3	3.2	1	3	0.003	INCOMPLETO	INOPERATIVO
1256	1452	MONITOR LED	AOC	ALMACÈN	3	3.2	1	3	0.003	INCOMPLETO	INOPERATIVO
1257	1453	TELEFONO	PLANET	ALMACÈN	3	3.2	1	0.5	0.0005	INCOMPLETO	INOPERATIVO
1258	1454	IMPRESORA MULTIFUNCIONAL	HP	ALMACÈN	3	3.2	1	30	0.03	INCOMPLETO	INOPERATIVO
1259	1455	ESTABILIZADOR	CDP	ALMACÈN	3	3.2	1	1	0.001	INCOMPLETO	INOPERATIVO
1260	1456	PROYECTOR MULTIMEDIA	EPSON	ALMACÈN	4	4.1	1	2	0.002	INCOMPLETO	INOPERATIVO
1261	1457	ESTABILIZADOR	CDP	ALMACÈN	3	3.2	1	1	0.001	INCOMPLETO	INOPERATIVO
1262	1458	ESTABILIZADOR	CDP	ALMACÈN	3	3.2	1	1	0.001	INCOMPLETO	INOPERATIVO
1263	1459	ESTABILIZADOR	CDP	ALMACÈN	3	3.2	1	1	0.001	INCOMPLETO	INOPERATIVO
1264	1460	TECLADO	GENIUS	ALMACÈN	3	3.2	1	0.5	0.0005	INCOMPLETO	INOPERATIVO
1265	1461	TECLADO	GENIUS	ALMACÈN	3	3.2	1	0.5	0.0005	INCOMPLETO	INOPERATIVO
1266	1462	MONITOR	DELL	ALMACÈN	3	3.2	1	3	0.003	INCOMPLETO	INOPERATIVO
1267	1463	MONITOR	BENQ	ALMACÈN	3	3.2	1	3	0.003	INCOMPLETO	INOPERATIVO
1268	1464	MOUSE	SIN MARCA	ALMACÈN	3	3.2	1	0.2	0.0002	INCOMPLETO	INOPERATIVO
1269	1465	CPU	CIBER	ALMACÈN	3	3.2	1	5	0.005	INCOMPLETO	INOPERATIVO
1270	1467	IMPRESORA MULTIFUNCIONAL	EPSON	ALMACÈN	3	3.2	1	30	0.03	INCOMPLETO	INOPERATIVO
1271	1469	TECLADO	GENIUS	ALMACÈN	3	3.2	1	0.5	0.0005	INCOMPLETO	INOPERATIVO
1272	1470	IMPRESORA MULTIFUNCIONAL	EPSON	ALMACÈN	3	3.2	1	30	0.03	INCOMPLETO	INOPERATIVO
1273	1471	ESTABILIZADOR	CDP	ALMACÈN	3	3.2	1	1	0.001	INCOMPLETO	INOPERATIVO
1274	1472	ESTABILIZADOR.	CDP	ALMACÈN	3	3.2	1	1	0.001	INCOMPLETO	INOPERATIVO
1275	1473	ESTABILIZADOR	IEDA -POWER-SAFE.	ALMACÈN	3	3.2	1	1	0.001	INCOMPLETO	INOPERATIVO
1276	1474	TELEFONO	PLANET	ALMACÈN	3	3.2	1	0.5	0.0005	INCOMPLETO	INOPERATIVO
1277	1475	TECLADO	DELL	ALMACÈN	3	3.2	1	0.5	0.0005	INCOMPLETO	INOPERATIVO
1278	1476	TECLADO,	GENIUS.	ALMACÈN	3	3.2	1	0.5	0.0005	INCOMPLETO	INOPERATIVO
1279	1478	IMPRESORA	EPSON	ALMACÈN	3	3.2	1	10	0.01	INCOMPLETO	INOPERATIVO
1280	1479	IMPRESORA	HP.	ALMACÈN	3	3.2	1	10	0.01	INCOMPLETO	INOPERATIVO
1281	1480	IMPRESORA	HP.	ALMACÈN	3	3.2	1	10	0.01	INCOMPLETO	INOPERATIVO
1282	1481	FOTOCOPIADORA,MULTIFUNCIONAL	KONICA MINOLTA,INC	ALMACÈN	3	3.2	1	30	0.03	INCOMPLETO	INOPERATIVO
1283	1482	TECLADO	ADVANCE	ALMACÈN	3	3.2	1	0.5	0.0005	INCOMPLETO	INOPERATIVO
1284	1483	TECLADO	CYBERTEL	ALMACÈN	3	3.2	1	0.5	0.0005	INCOMPLETO	INOPERATIVO
1285	1486	LUZ DE EMERGENCIA	SIN MARCA	ALMACÈN	5	5.1	1	2	0.002	INCOMPLETO	INOPERATIVO
1286	1487	ESTABILIZADOR	CDP.	ALMACÈN	3	3.2	1	1	0.001	INCOMPLETO	INOPERATIVO
1287	1488	MOUSE	GENIUS	ALMACÈN	3	3.2	1	0.2	0.0002	INCOMPLETO	INOPERATIVO
1288	1489	MOUSE	MICRONICS SPRIT	ALMACÈN	3	3.2	1	0.2	0.0002	INCOMPLETO	INOPERATIVO
1289	1490	MOUSE	GENIUS	ALMACÈN	3	3.2	1	0.2	0.0002	INCOMPLETO	INOPERATIVO
1290	1491	MOUSE	GENIUSS	ALMACÈN	3	3.2	1	0.2	0.0002	INCOMPLETO	INOPERATIVO
1291	1492	MOUSE	OPTICAL MOUSSE	ALMACÈN	3	3.2	1	0.2	0.0002	INCOMPLETO	INOPERATIVO
1292	1493	MOUSE	SIN MARCA	ALMACÈN	3	3.2	1	0.2	0.0002	INCOMPLETO	INOPERATIVO
1293	1494	MOUSE	GENIUS	ALMACÈN	3	3.2	1	0.2	0.0002	INCOMPLETO	INOPERATIVO
1294	1495	MOUSE	SIN MARCA	ALMACÈN	3	3.2	1	0.2	0.0002	INCOMPLETO	INOPERATIVO
1295	1496	TECLADO	ADVANCE	ALMACÈN	3	3.2	1	0.5	0.0005	INCOMPLETO	INOPERATIVO



ANEXO I: RELACIÓN DE BIENES SOBREPANTES CALIFICADOS COMO RAAE

ITEM N°	CÓDIGO INTERNAMIENTO	DENOMINACION DEL APARATO ELÉCTRICO Y ELECTRÓNICO	MARCA	UBICACIÓN FÍSICA DEL RAAE	CATEGORÍA (2)	SUB CATEGORÍA (2)	CANTIDAD	PESO NETO TOTAL(KG)	PESO NETO TOTAL (t)	ESTADO DEL RAAE (3)	CONDICIÓN DEL RAAE (3)
1296	1497	TECLADO	GENIUS	ALMACÉN	3	3.2	1	0.5	0.0005	INCOMPLETO	INOPERATIVO
1297	1498	TECLADO	GENIUS	ALMACÉN	3	3.2	1	0.5	0.0005	INCOMPLETO	INOPERATIVO
1298	1499	PARLANTES	SIN MARCA	ALMACÉN	4	4.1	1	0.5	0.0005	INCOMPLETO	INOPERATIVO
1299	1500	ESTABILIZADOR	CDP	ALMACÉN	3	3.2	1	1	0.001	INCOMPLETO	INOPERATIVO
1300	1501	MOUSE	GENIUS	ALMACÉN	3	3.2	1	0.2	0.0002	INCOMPLETO	INOPERATIVO
1301	1502	ESTABILIZADOR	FORZA	ALMACÉN	3	3.2	1	1	0.001	INCOMPLETO	INOPERATIVO
1302	1503	IMPRESORA	EPSON	ALMACÉN	3	3.2	1	10	0.01	INCOMPLETO	INOPERATIVO
1303	1504	ESTABILIZADOR	IEDA POWERSAFE	ALMACÉN	3	3.2	1	1	0.001	INCOMPLETO	INOPERATIVO
1304	1506	LECTORA DE DISCO	GAG	ALMACÉN	3	3.2	1	0.2	0.0002	INCOMPLETO	INOPERATIVO
1305	1508	MONITOR	LG	ALMACÉN	3	3.2	1	3	0.003	INCOMPLETO	INOPERATIVO
1306	1509	MONITOR	LG	ALMACÉN	3	3.2	1	3	0.003	INCOMPLETO	INOPERATIVO
1307	1510	MONITOR	BENQ	ALMACÉN	3	3.2	1	3	0.003	INCOMPLETO	INOPERATIVO
1308	1511	TECLADO	GENIUS	ALMACÉN	3	3.2	1	0.5	0.0005	INCOMPLETO	INOPERATIVO
1309	1512	TECLADO	GENIUS	ALMACÉN	3	3.2	1	0.5	0.0005	INCOMPLETO	INOPERATIVO
1310	1513	MOUSE	GENIUS	ALMACÉN	3	3.2	1	0.2	0.0002	INCOMPLETO	INOPERATIVO
1311	1514	MOUSE	GENIUS	ALMACÉN	3	3.2	1	0.2	0.0002	INCOMPLETO	INOPERATIVO
1312	1515	MOUSE	DELL	ALMACÉN	3	3.2	1	0.2	0.0002	INCOMPLETO	INOPERATIVO
1313	1516	MOUSE	GENIUS	ALMACÉN	3	3.2	1	0.2	0.0002	INCOMPLETO	INOPERATIVO
1314	1517	MOUSE	CYBERTEL	ALMACÉN	3	3.2	1	0.2	0.0002	INCOMPLETO	INOPERATIVO
1315	1518	MOUSE	HALION	ALMACÉN	3	3.2	1	0.2	0.0002	INCOMPLETO	INOPERATIVO
1316	1526	TECLADO	SIN MARCA	ALMACÉN	3	3.2	1	0.5	0.0005	INCOMPLETO	INOPERATIVO
1317	1527	CPU	ECOTREND	ALMACÉN	3	3.2	1	5	0.005	INCOMPLETO	INOPERATIVO
1318	1528	MONITOR	HP	ALMACÉN	3	3.2	1	3	0.003	INCOMPLETO	INOPERATIVO
1319	1529	MONITOR	HP	ALMACÉN	3	3.2	1	3	0.003	INCOMPLETO	INOPERATIVO
1320	1532	AIRE ACONDICIONADO	COLDPOINT	ALMACÉN	1	1.1	1	30	0.03	INCOMPLETO	INOPERATIVO
1321	1533	AIRE ACONDICIONADO	COLDPOINT	ALMACÉN	1	1.1	1	30	0.03	INCOMPLETO	INOPERATIVO
1322	1537	AIRE ACONDICIONADO	COLDPOINT	ALMACÉN	1	1.1	1	30	0.03	INCOMPLETO	INOPERATIVO
1323	1538	ESTABILIZADOR	IEDA-POWER	ALMACÉN	3	3.2	1	1	0.001	INCOMPLETO	INOPERATIVO
1324	1539	ESTABILIZADOR	IEDA-POWER	ALMACÉN	3	3.2	1	1	0.001	INCOMPLETO	INOPERATIVO
1325	1540	ESTABILIZADOR	CDP	ALMACÉN	3	3.2	1	1	0.001	INCOMPLETO	INOPERATIVO
1326	1541	TECLADO	DELL	ALMACÉN	3	3.2	1	0.5	0.0005	INCOMPLETO	INOPERATIVO
1327	1542	TECLADO	GENIUS	ALMACÉN	3	3.2	1	0.5	0.0005	INCOMPLETO	INOPERATIVO
1328	1543	TECLADO	GENIUS	ALMACÉN	3	3.2	1	0.5	0.0005	INCOMPLETO	INOPERATIVO
1329	1545	TECLADO	DELL	ALMACÉN	3	3.2	1	0.5	0.0005	INCOMPLETO	INOPERATIVO
1330	1546	MOUSE	DELL	ALMACÉN	3	3.2	1	0.2	0.0002	INCOMPLETO	INOPERATIVO
1331	1547	MOUSE	ECOTREND	ALMACÉN	3	3.2	1	0.2	0.0002	INCOMPLETO	INOPERATIVO
1332	1548	PARLANTES	ECOTREND	ALMACÉN	4	4.1	1	0.5	0.0005	INCOMPLETO	INOPERATIVO
1333	1550	MONITOR	SAMSUNG	ALMACÉN	3	3.2	1	3	0.003	INCOMPLETO	INOPERATIVO
1334	1551	MONITOR	SAMSUNG	ALMACÉN	3	3.2	1	3	0.003	INCOMPLETO	INOPERATIVO
1335	1552	MONITOR	SAMSUNG	ALMACÉN	3	3.2	1	3	0.003	INCOMPLETO	INOPERATIVO
1336	1553	MONITOR	DELL	ALMACÉN	3	3.2	1	3	0.003	INCOMPLETO	INOPERATIVO
1337	1555	CPU	MICRONIC	ALMACÉN	3	3.2	1	5	0.005	INCOMPLETO	INOPERATIVO
1338	1556	CPU	ECOTREND	ALMACÉN	3	3.2	1	5	0.005	INCOMPLETO	INOPERATIVO
1339	1558	IMPRESORA MULTIFUNCIONAL	EPSON	ALMACÉN	3	3.2	1	30	0.03	INCOMPLETO	INOPERATIVO
1340	1560	ESTABILIZADOR	CDP	ALMACÉN	3	3.2	1	1	0.001	INCOMPLETO	INOPERATIVO
1341	1572	TECLADO	ENKORE	ALMACÉN	3	3.2	1	0.5	0.0005	INCOMPLETO	INOPERATIVO
1342	1573	TECLADO	CYBERTEL	ALMACÉN	3	3.2	1	0.5	0.0005	INCOMPLETO	INOPERATIVO
1343	1574	RELOJ DIGITAL	CE FC	ALMACÉN	4	4.1	1	1	0.001	INCOMPLETO	INOPERATIVO



ANEXO I: RELACIÓN DE BIENES SOBREPANTES CALIFICADOS COMO RAAE

ITEM N°	CÓDIGO INTERNAMIENTO	DENOMINACION DEL APARATO ELÉCTRICO Y ELECTRÓNICO	MARCA	UBICACIÓN FÍSICA DEL RAAE	CATEGORÍA (2)	SUB CATEGORÍA (2)	CANTIDAD	PESO NETO TOTAL(KG)	PESO NETO TOTAL (t)	ESTADO DEL RAAE (3)	CONDICIÓN DEL RAAE (3)
1344	1575	RELOJ DIGITAL	ZKT ECO	ALMACÉN	4	4.1	1	1	0.001	INCOMPLETO	INOPERATIVO
1345	1576	RELOJ DIGITAL	ZKT ECO	ALMACÉN	4	4.1	1	1	0.001	INCOMPLETO	INOPERATIVO
1346	1578	TELEFONO	PLANET	ALMACÉN	3	3.2	1	0.5	0.0005	INCOMPLETO	INOPERATIVO
1347	1579	TELEFONO	PLANET	ALMACÉN	3	3.2	1	0.5	0.0005	INCOMPLETO	INOPERATIVO
1348	1580	TELEFONO	CYBERTEL	ALMACÉN	3	3.2	1	0.5	0.0005	INCOMPLETO	INOPERATIVO
1349	1581	TECLADO	GENIUS	ALMACÉN	3	3.2	1	1	0.001	INCOMPLETO	INOPERATIVO
1350	1582	ESTABILIZADOR	SIN MARCA	ALMACÉN	3	3.2	1	1	0.001	INCOMPLETO	INOPERATIVO
1351	1583	SWITCH	OMEGA	ALMACÉN	4	4.1	1	3	0.003	INCOMPLETO	INOPERATIVO
1352	1597	BOCINA	GMI.	ALMACÉN	3	3.2	1	0.5	0.0005	INCOMPLETO	INOPERATIVO
1353	1598	TECLADO	GENIUS	ALMACÉN	3	3.2	1	0.2	0.0002	INCOMPLETO	INOPERATIVO
1354	1599	MOUSE	LENOVO	ALMACÉN	3	3.2	1	0.2	0.0002	INCOMPLETO	INOPERATIVO
1355	1600	MOUSE	LENOVO	ALMACÉN	3	3.2	1	0.2	0.0002	INCOMPLETO	INOPERATIVO
1356	1601	MOUSE	MICROSOFT	ALMACÉN	3	3.2	1	0.2	0.0002	INCOMPLETO	INOPERATIVO
1357	1602	MOUSE	LENOVO	ALMACÉN	3	3.2	1	0.2	0.0002	INCOMPLETO	INOPERATIVO
1358	1603	MOUSE	LENOVO	ALMACÉN	3	3.2	1	0.2	0.0002	INCOMPLETO	INOPERATIVO
1359	1604	MOUSE	LENOVO	ALMACÉN	3	3.2	1	0.2	0.0002	INCOMPLETO	INOPERATIVO
1360	1605	MOUSE	LENOVO	ALMACÉN	3	3.2	1	0.2	0.0002	INCOMPLETO	INOPERATIVO
1361	1606	MOUSE	LENOVO	ALMACÉN	3	3.2	1	0.2	0.0002	INCOMPLETO	INOPERATIVO
1362	1607	MOUSE	LENOVO	ALMACÉN	3	3.2	1	0.2	0.0002	INCOMPLETO	INOPERATIVO
1363	1608	RADIO TRANSMISOR	MOTOROLA-EP-450	ALMACÉN	4	4.1	1	1	0.001	INCOMPLETO	INOPERATIVO
1364	1609	RADIO TRANSMISOR	YAESO	ALMACÉN	4	4.1	1	1	0.001	INCOMPLETO	INOPERATIVO
1365	1610-A	TECLADO	LENOVO	ALMACÉN	3	3.2	1	0.5	0.0005	INCOMPLETO	INOPERATIVO
1366	1611	TECLADO	LENOVO	ALMACÉN	3	3.2	1	0.5	0.0005	INCOMPLETO	INOPERATIVO
1367	1612	TECLADO	LENOVO	ALMACÉN	3	3.2	1	0.5	0.0005	INCOMPLETO	INOPERATIVO
1368	1613	TECLADO	LENOVO	ALMACÉN	3	3.2	1	0.5	0.0005	INCOMPLETO	INOPERATIVO
1369	1614	TECLADO	LENOVO	ALMACÉN	3	3.2	1	0.5	0.0005	INCOMPLETO	INOPERATIVO
1370	1615	TECLADO	LENOVO	ALMACÉN	3	3.2	1	0.5	0.0005	INCOMPLETO	INOPERATIVO
1371	1616	TECLADO	LENOVO	ALMACÉN	3	3.2	1	0.5	0.0005	INCOMPLETO	INOPERATIVO
1372	1617	TECLADO	LENOVO	ALMACÉN	3	3.2	1	0.5	0.0005	INCOMPLETO	INOPERATIVO
1373	1618	LUCES DE EMERGENCIA	OPALUX	ALMACÉN	5	5.1	1	2	0.002	INCOMPLETO	INOPERATIVO
1374	1641	TELEFONO INTERCOMUNICADOR	PLANET	ALMACÉN	3	3.2	1	0.5	0.0005	INCOMPLETO	INOPERATIVO
1375	1642	TELEFONO INTERCOMUNICADOR	PLANET	ALMACÉN	3	3.2	1	0.5	0.0005	INCOMPLETO	INOPERATIVO
1376	1643	TECLADO	GENIUS	ALMACÉN	3	3.2	1	0.5	0.0005	INCOMPLETO	INOPERATIVO
1377	1644	TECLADO	ECOTREND	ALMACÉN	3	3.2	1	0.5	0.0005	INCOMPLETO	INOPERATIVO
1378	1645	TECLADO	GENIUS	ALMACÉN	3	3.2	1	0.5	0.0005	INCOMPLETO	INOPERATIVO
1379	1646	TECLADO	BENQ	ALMACÉN	3	3.2	1	0.5	0.0005	INCOMPLETO	INOPERATIVO
1380	1647	TECLADO	GENIUS	ALMACÉN	3	3.2	1	0.5	0.0005	INCOMPLETO	INOPERATIVO
1381	1648	TECLADO	GENIUS	ALMACÉN	3	3.2	1	0.5	0.0005	INCOMPLETO	INOPERATIVO
1382	1649	TECLADO	GIGABYTE	ALMACÉN	3	3.2	1	0.5	0.0005	INCOMPLETO	INOPERATIVO
1383	1650	TECLADO	FIDDLER	ALMACÉN	3	3.2	1	0.5	0.0005	INCOMPLETO	INOPERATIVO
1384	1651	TECLADO	HALION	ALMACÉN	3	3.2	1	0.5	0.0005	INCOMPLETO	INOPERATIVO
1385	1652	TECLADO	ENKORE	ALMACÉN	3	3.2	1	3	0.003	INCOMPLETO	INOPERATIVO
1386	1653	MONITOR	LG	ALMACÉN	3	3.2	1	0.5	0.0005	INCOMPLETO	INOPERATIVO
1387	1654	MONITOR	BENQ	ALMACÉN	3	3.2	1	5	0.005	INCOMPLETO	INOPERATIVO
1388	1655	CPU	ANTRYX	ALMACÉN	3	3.2	1	5	0.005	INCOMPLETO	INOPERATIVO
1389	1656	CPU	ECOTREND	ALMACÉN	3	3.2	1	5	0.005	INCOMPLETO	INOPERATIVO
1390	1657	CPU	MICRONICS	ALMACÉN	3	3.2	1	30	0.03	INCOMPLETO	INOPERATIVO
1391	1659	FOTOCOPIADORA	HP	ALMACÉN	3	3.2	1				



ANEXO I: RELACIÓN DE BIENES SOBANTES CALIFICADOS COMO RAE

ITEM N°	CÓDIGO INTERNAMIENTO	DENOMINACION DEL APARATO ELÉCTRICO Y ELECTRÓNICO	MARCA	UBICACIÓN FÍSICA DEL RAE	CATEGORÍA (2)	SUB CATEGORÍA (2)	CANTIDAD	PESO NETO TOTAL(KG)	PESO NETO TOTAL (t)	ESTADO DEL RAE (3)	CONDICIÓN DEL RAE (3)
1392	1660	IMPRESORA	EPSON	ALMACÈN	3	3.2	1	10	0.01	INCOMPLETO	INOPERATIVO
1393	1661	IMPRESORA	HP	ALMACÈN	3	3.2	1	10	0.01	INCOMPLETO	INOPERATIVO
1394	1662	IMPRESORA	ECOSYS/FS1025MFP	ALMACÈN	3	3.2	1	10	0.01	INCOMPLETO	INOPERATIVO
1395	1663	FOTOCOPIADORA	HP	ALMACÈN	3	3.2	1	30	0.03	INCOMPLETO	INOPERATIVO
1396	1664	FOTOCOPIADORA	HP	ALMACÈN	3	3.2	1	30	0.03	INCOMPLETO	INOPERATIVO
1397	1665	MONITOR	DELL	ALMACÈN	3	3.2	1	3	0.003	INCOMPLETO	INOPERATIVO
1398	1666	ESTABILIZADOR	IEDA POWER-SAFE	ALMACÈN	3	3.2	1	1	0.001	INCOMPLETO	INOPERATIVO
1399	1667	ESTABILIZADOR	IEDA POWER-SAFE	ALMACÈN	3	3.2	1	1	0.001	INCOMPLETO	INOPERATIVO
1400	1678	TELEFONO	PLANET	ALMACÈN	3	3.2	1	0.5	0.0005	INCOMPLETO	INOPERATIVO
1401	1680	CPU	ALTRON	ALMACÈN	3	3.2	1	5	0.005	INCOMPLETO	INOPERATIVO
1402	1681	MONITOR	DELL	ALMACÈN	3	3.2	1	3	0.003	INCOMPLETO	INOPERATIVO
1403	1682	MONITOR	BENQ	ALMACÈN	3	3.2	1	3	0.003	INCOMPLETO	INOPERATIVO
1404	1683	TELEFONO	MOVISTAR	ALMACÈN	3	3.2	1	0.5	0.0005	INCOMPLETO	INOPERATIVO
1405	1684	TECLADO	MICROSOFT	ALMACÈN	3	3.2	1	0.5	0.0005	INCOMPLETO	INOPERATIVO
1406	1685	PARLANTES	MICRONICS	ALMACÈN	4	4.1	1	0.5	0.0005	INCOMPLETO	INOPERATIVO
1407	1686	MOUSE	MICROSOFT.	ALMACÈN	3	3.2	1	0.2	0.0002	INCOMPLETO	INOPERATIVO
1408	1687	MOUSE	DELL	ALMACÈN	3	3.2	1	0.2	0.0002	INCOMPLETO	INOPERATIVO
1409	1688	TECLADO	DELL	ALMACÈN	3	3.2	1	0.5	0.0005	INCOMPLETO	INOPERATIVO
1410	1690	CPU	ADVANCE	ALMACÈN	3	3.2	1	5	0.005	INCOMPLETO	INOPERATIVO
1411	1691	CPU	DELL	ALMACÈN	3	3.2	1	5	0.005	INCOMPLETO	INOPERATIVO
1412	1696	VENTILADOR	YHAMS	ALMACÈN	1	1.1	1	5	0.005	INCOMPLETO	INOPERATIVO
1413	1697	MONITOR	DELL	ALMACÈN	3	3.2	1	3	0.003	INCOMPLETO	INOPERATIVO
1414	1705	CPU	MICRONICS	ALMACÈN	3	3.2	1	5	0.005	INCOMPLETO	INOPERATIVO
1415	1706	CPU	MICRONICS	ALMACÈN	3	3.2	1	5	0.005	INCOMPLETO	INOPERATIVO
1416	1708	CPU	ANTRIX	ALMACÈN	3	3.2	1	5	0.005	INCOMPLETO	INOPERATIVO
1417	1709	MONITOR	EL 950-BA	ALMACÈN	3	3.2	1	3	0.003	INCOMPLETO	INOPERATIVO
1418	1710	MONITOR	DELL	ALMACÈN	3	3.2	1	3	0.003	INCOMPLETO	INOPERATIVO
1419	1711	MONITOR	BENQ	ALMACÈN	3	3.2	1	3	0.003	INCOMPLETO	INOPERATIVO
1420	1713	TECLADO	LOGITECH	ALMACÈN	3	3.2	1	0.5	0.0005	INCOMPLETO	INOPERATIVO
1421	1714	TECLADO	LOGITECH	ALMACÈN	3	3.2	1	0.5	0.0005	INCOMPLETO	INOPERATIVO
1422	1715	TECLADO	MICROSOFF	ALMACÈN	3	3.2	1	0.5	0.0005	INCOMPLETO	INOPERATIVO
1423	1716	TECLADO	GENIUS	ALMACÈN	3	3.2	1	0.5	0.0005	INCOMPLETO	INOPERATIVO
1424	1717	TECLADO	ADVANCE	ALMACÈN	3	3.2	1	0.5	0.0005	INCOMPLETO	INOPERATIVO
1425	1718	MOUSE	ENKORE	ALMACÈN	3	3.2	1	0.2	0.0002	INCOMPLETO	INOPERATIVO
1426	1719	MOUSE	LOGITECH	ALMACÈN	3	3.2	1	0.2	0.0002	INCOMPLETO	INOPERATIVO
1427	1720	MOUSE	LOGITECH	ALMACÈN	3	3.2	1	0.2	0.0002	INCOMPLETO	INOPERATIVO
1428	1721	MOUSE	RADIOHAC	ALMACÈN	3	3.2	1	0.2	0.0002	INCOMPLETO	INOPERATIVO
1429	1722	TELEFONO	PLANET	ALMACÈN	3	3.2	1	0.2	0.0002	INCOMPLETO	INOPERATIVO
1430	1728	CPU	MICRONICS	ALMACÈN	3	3.2	1	5	0.005	INCOMPLETO	INOPERATIVO
1431	1729	IMPRESORA PLANILLERA	EPSON	ALMACÈN	3	3.2	1	30	0.03	INCOMPLETO	INOPERATIVO
1432	1738	IMPRESORA	HP CE 047A	ALMACÈN	3	3.2	1	10	0.01	INCOMPLETO	INOPERATIVO
1433	1744	CPU	MICRONICS	ALMACÈN	3	3.2	1	5	0.005	INCOMPLETO	INOPERATIVO
1434	1745	ESTABILIZADOR	CDP	ALMACÈN	3	3.2	1	1	0.001	INCOMPLETO	INOPERATIVO
1435	1747	IMPRESORA	EPSON	ALMACÈN	3	3.2	1	10	0.01	INCOMPLETO	INOPERATIVO
1436	1748	MONITOR	BENQ	ALMACÈN	3	3.2	1	3	0.003	INCOMPLETO	INOPERATIVO
1437	1749	MONITOR	BENQ	ALMACÈN	3	3.2	1	3	0.003	INCOMPLETO	INOPERATIVO
1438	1750	CPU	MICRONICS	ALMACÈN	3	3.2	1	5	0.005	INCOMPLETO	INOPERATIVO
1439	1751	REFRIGERADORA	ELECTROLUX	ALMACÈN	1	1.1	1	30	0.03	INCOMPLETO	INOPERATIVO



ANEXO I: RELACIÓN DE BIENES SOBREPANTES CALIFICADOS COMO RAAE

ITEM N°	CÓDIGO INTERNAMIENTO	DENOMINACION DEL APARATO ELÉCTRICO Y ELECTRÓNICO	MARCA	UBICACIÓN FÍSICA DEL RAAE	CATEGORÍA (2)	SUB CATEGORÍA (2)	CANTIDAD	PESO NETO TOTAL(KG)	PESO NETO TOTAL (t)	ESTADO DEL RAAE (3)	CONDICIÓN DEL RAAE (3)
1440	1752	MONITOR	DELL	ALMACÉN	3	3.2	1	3	0.003	INCOMPLETO	INOPERATIVO
1441	1753	MONITOR	LG	ALMACÉN	3	3.2	1	3	0.003	INCOMPLETO	INOPERATIVO
1442	1755	MONITOR	BENQ.	ALMACÉN	3	3.2	1	3	0.003	INCOMPLETO	INOPERATIVO
1443	1756	CPU	MICRONICS	ALMACÉN	3	3.2	1	5	0.005	INCOMPLETO	INOPERATIVO
1444	1757	MONITOR	BENQ.	ALMACÉN	3	3.2	1	3	0.003	INCOMPLETO	INOPERATIVO
1445	1761	TECLADO	ENKORE	ALMACÉN	3	3.2	1	0.5	0.0005	INCOMPLETO	INOPERATIVO
1446	1763	TECLADO	ENKORE	ALMACÉN	3	3.2	1	0.5	0.0005	INCOMPLETO	INOPERATIVO
1447	1764	LAPTOP	ASUS	ALMACÉN	3	3.2	1	3	0.003	INCOMPLETO	INOPERATIVO
1448	1765	IMPRESORA	VERSALINK	ALMACÉN	3	3.2	1	10	0.01	INCOMPLETO	INOPERATIVO
1449	1767	MOUSE	TEROS	ALMACÉN	3	3.2	1	0.2	0.0002	INCOMPLETO	INOPERATIVO
1450	1771	IMPRESORA	BROTHER	ALMACÉN	3	3.2	1	10	0.01	INCOMPLETO	INOPERATIVO
1451	1772	IMPRESORA LASER JET	HP	ALMACÉN	3	3.2	1	10	0.01	INCOMPLETO	INOPERATIVO
1452	1773	CPU	MICRONICS	ALMACÉN	3	3.2	1	5	0.005	INCOMPLETO	INOPERATIVO
1453	1774	ESTABILIZADOR	CD	ALMACÉN	3	3.2	1	1	0.001	INCOMPLETO	INOPERATIVO
1454	1775	ESTABILIZADOR	CDP	ALMACÉN	3	3.2	1	1	0.001	INCOMPLETO	INOPERATIVO
1455	1776	ESTABILIZADOR	CDP	ALMACÉN	3	3.2	1	1	0.001	INCOMPLETO	INOPERATIVO
1456	1777	TELEFONO	PLANET	ALMACÉN	3	3.2	1	0.5	0.0005	INCOMPLETO	INOPERATIVO
1457	1778	TELEFONO	PLANET	ALMACÉN	3	3.2	1	0.5	0.0005	INCOMPLETO	INOPERATIVO
1458	1779	TELEFONO	VISUATE	ALMACÉN	3	3.2	1	0.5	0.0005	INCOMPLETO	INOPERATIVO
1459	1780	TELEFONO	PLANET	ALMACÉN	3	3.2	1	0.5	0.0005	INCOMPLETO	INOPERATIVO
1460	1782	MOUSE	GENIUS	ALMACÉN	3	3.2	1	0.2	0.0002	INCOMPLETO	INOPERATIVO
1461	1783	INTERCOMUNICADOR	BELCOM	ALMACÉN	3	3.2	1	0.5	0.0005	INCOMPLETO	INOPERATIVO
1462	1787	TELEVISOR PLASMA	LG	ALMACÉN	4	4.1	1	25	0.025	INCOMPLETO	INOPERATIVO
1463	1790	AIRE ACONDICIONADO	ELECTROLUX	ALMACÉN	1	1.1	1	30	0.03	INCOMPLETO	INOPERATIVO
1464	1792	IMPRESORA	HP	ALMACÉN	3	3.2	1	10	0.01	INCOMPLETO	INOPERATIVO
1465	1793	REFRIGERADORA	ELECTROLUX	ALMACÉN	1	1.1	1	30	0.03	INCOMPLETO	INOPERATIVO
1466	1794	TELEFONO	PLANET	ALMACÉN	3	3.2	1	0.5	0.0005	INCOMPLETO	INOPERATIVO
1467	1796	MONITOR	BENQ	ALMACÉN	3	3.2	1	3	0.003	INCOMPLETO	INOPERATIVO
1468	1797	TELEFONO	PLANET	ALMACÉN	3	3.2	1	0.5	0.0005	INCOMPLETO	INOPERATIVO
1469	1798	MOUSE	BLUE	ALMACÉN	3	3.2	1	0.2	0.0002	INCOMPLETO	INOPERATIVO
1470	1799	MOUSE	HALION	ALMACÉN	3	3.2	1	0.2	0.0002	INCOMPLETO	INOPERATIVO
1471	1800	MOUSE	SIN MARCA	ALMACÉN	3	3.2	1	0.2	0.0002	INCOMPLETO	INOPERATIVO
1472	1806	FRIOBAR	ELECTROLUX	ALMACÉN	1	1.1	1	20	0.02	INCOMPLETO	INOPERATIVO
1473	1807	CPU	LG	ALMACÉN	3	3.2	1	5	0.005	INCOMPLETO	INOPERATIVO
1474	1808	TECLADO	SIN MARCA	ALMACÉN	3	3.2	1	0.5	0.0005	INCOMPLETO	INOPERATIVO
1475	1809	MONITOR	DELL	ALMACÉN	3	3.2	1	3	0.003	INCOMPLETO	INOPERATIVO
1476	1810	CPU	MICRONICS	ALMACÉN	3	3.2	1	5	0.005	INCOMPLETO	INOPERATIVO
1477	1814	TELEFONO	PLANET	ALMACÉN	3	3.2	1	0.5	0.0005	INCOMPLETO	INOPERATIVO
1478	1815	PARLANTES CHICOS	HALION	ALMACÉN	4	4.1	1	0.5	0.0005	INCOMPLETO	INOPERATIVO
1479	1819	TECLADO	CYBERTEL	ALMACÉN	3	3.2	1	0.5	0.0005	INCOMPLETO	INOPERATIVO
1480	1821	CPU	TEROS	ALMACÉN	3	3.2	1	5	0.005	INCOMPLETO	INOPERATIVO
1481	1823	MOUSE	GENIUS	ALMACÉN	3	3.2	1	0.2	0.0002	INCOMPLETO	INOPERATIVO
1482	1824	CPU	AMD	ALMACÉN	3	3.2	1	5	0.005	INCOMPLETO	INOPERATIVO
1483	1838	ESTABILIZADOR	CDP	ALMACÉN	3	3.2	1	1	0.001	INCOMPLETO	INOPERATIVO
1484	1839	ESTABILIZADOR	GTX	ALMACÉN	3	3.2	1	1	0.001	INCOMPLETO	INOPERATIVO
1485	1840	ESTABILIZADOR	FES	ALMACÉN	3	3.2	1	1	0.001	INCOMPLETO	INOPERATIVO
1486	1841	MONITOR	BENQ	ALMACÉN	3	3.2	1	3	0.003	INCOMPLETO	INOPERATIVO
1487	1845	ESTABILIZADOR	SIN MARCA	ALMACÉN	3	3.2	1	1	0.001	INCOMPLETO	INOPERATIVO



ANEXO I: RELACIÓN DE BIENES SOBREPANTES CALIFICADOS COMO RAE

ITEM N°	CÓDIGO INTERNAMIENTO	DENOMINACION DEL APARATO ELÉCTRICO Y ELECTRÓNICO	MARCA	UBICACIÓN FÍSICA DEL RAE	CATEGORÍA (2)	SUB CATEGORÍA (2)	CANTIDAD	PESO NETO TOTAL(KG)	PESO NETO TOTAL (t)	ESTADO DEL RAE (3)	CONDICIÓN DEL RAE (3)
1488	1847	TECLADO	CYBERTEL	ALMACÈN	3	3.2	1	0.5	0.0005	INCOMPLETO	INOPERATIVO
1489	1848	MOUSE	HALLION	ALMACÈN	3	3.2	1	0.2	0.0002	INCOMPLETO	INOPERATIVO
1490	1849	MONITOR	BENQ	ALMACÈN	3	3.2	1	3	0.003	INCOMPLETO	INOPERATIVO
1491	1850	CPU	TEROS	ALMACÈN	3	3.2	1	5	0.005	INCOMPLETO	INOPERATIVO
1492	1853	MONITOR	SIN MARCA	ALMACÈN	3	3.2	1	3	0.003	INCOMPLETO	INOPERATIVO
1493	1857	CPU	DATAONE	ALMACÈN	3	3.2	1	5	0.005	INCOMPLETO	INOPERATIVO
1494	1858	MONITOR	HP	ALMACÈN	3	3.2	1	3	0.003	INCOMPLETO	INOPERATIVO
1495	1859	MOUSE	HALION	ALMACÈN	3	3.2	1	0.2	0.0002	INCOMPLETO	INOPERATIVO
1496	1860	TECLADO	GENIUS	ALMACÈN	3	3.2	1	0.5	0.0005	INCOMPLETO	INOPERATIVO
1497	1862	CPU	MICRONICS	ALMACÈN	3	3.2	1	5	0.005	INCOMPLETO	INOPERATIVO
1498	1863	MONITOR	BENQ	ALMACÈN	3	3.2	1	3	0.003	INCOMPLETO	INOPERATIVO
1499	1864	MOUSE	DELL	ALMACÈN	3	3.2	1	0.2	0.0002	INCOMPLETO	INOPERATIVO
1500	1865	TECLADO	GENIUS	ALMACÈN	3	3.2	1	0.5	0.0005	INCOMPLETO	INOPERATIVO
1501	1866	CPU	TEROS	ALMACÈN	3	3.2	1	5	0.005	INCOMPLETO	INOPERATIVO
1502	1867	MONITOR	DELL	ALMACÈN	3	3.2	1	3	0.003	INCOMPLETO	INOPERATIVO
1503	1868	MOUSE	JEDEL	ALMACÈN	3	3.2	1	0.2	0.0002	INCOMPLETO	INOPERATIVO
1504	1869	TECLADO	CYBERTEL	ALMACÈN	3	3.2	1	0.5	0.0005	INCOMPLETO	INOPERATIVO
1505	1870	TECLADO	MICROSOFT	ALMACÈN	3	3.2	1	0.5	0.0005	INCOMPLETO	INOPERATIVO
1506	1873	IMPRESORA	EPSON	ALMACÈN	3	3.2	1	10	0.01	INCOMPLETO	INOPERATIVO
1507	1874	IMPRESORA	HP	ALMACÈN	3	3.2	1	10	0.01	INCOMPLETO	INOPERATIVO
1508	1875	IMPRESORA	HP	ALMACÈN	3	3.2	1	10	0.01	INCOMPLETO	INOPERATIVO
1509	1876	TECLADO	GENIUS	ALMACÈN	3	3.2	1	0.5	0.0005	INCOMPLETO	INOPERATIVO
1510	1877	TECLADO	GENIUS	ALMACÈN	3	3.2	1	0.5	0.0005	INCOMPLETO	INOPERATIVO
1511	1878	TECLADO	GENIUS	ALMACÈN	3	3.2	1	0.5	0.0005	INCOMPLETO	INOPERATIVO
1512	1879	TECLADO	DELL	ALMACÈN	3	3.2	1	0.5	0.0005	INCOMPLETO	INOPERATIVO
1513	1880	TECLADO	DELL	ALMACÈN	3	3.2	1	0.5	0.0005	INCOMPLETO	INOPERATIVO
1514	1881	TECLADO	DELL	ALMACÈN	3	3.2	1	0.5	0.0005	INCOMPLETO	INOPERATIVO
1515	1882	TECLADO	DATAONE	ALMACÈN	3	3.2	1	0.5	0.0005	INCOMPLETO	INOPERATIVO
1516	1883	TECLADO	DATAONE	ALMACÈN	3	3.2	1	0.5	0.0005	INCOMPLETO	INOPERATIVO
1517	1884	TECLADO	GIGABYTE	ALMACÈN	3	3.2	1	0.5	0.0005	INCOMPLETO	INOPERATIVO
1518	1885	TECLADO	TEROS	ALMACÈN	3	3.2	1	0.5	0.0005	INCOMPLETO	INOPERATIVO
1519	1886	FUENTE DE PODER	CYBERTEL	ALMACÈN	3	3.2	1	1	0.001	INCOMPLETO	INOPERATIVO
1520	1887	MONITOR	SANSUMG	ALMACÈN	3	3.2	1	3	0.003	INCOMPLETO	INOPERATIVO
1521	1888	MONITOR	VIEWSONIC	ALMACÈN	3	3.2	1	3	0.003	INCOMPLETO	INOPERATIVO
1522	1889	MONITOR	BENQ	ALMACÈN	3	3.2	1	3	0.003	INCOMPLETO	INOPERATIVO
1523	1890	MONITOR	BENQ	ALMACÈN	3	3.2	1	3	0.003	INCOMPLETO	INOPERATIVO
1524	1892	MOUSE	HALION	ALMACÈN	3	3.2	1	0.2	0.0002	INCOMPLETO	INOPERATIVO
1525	1893	MOUSE	DELL	ALMACÈN	3	3.2	1	0.2	0.0002	INCOMPLETO	INOPERATIVO
1526	1894	MOUSE	DELL	ALMACÈN	3	3.2	1	0.2	0.0002	INCOMPLETO	INOPERATIVO
1527	1895	MOUSE	DELL	ALMACÈN	3	3.2	1	0.2	0.0002	INCOMPLETO	INOPERATIVO
1528	1896	MOUSE	HALION	ALMACÈN	3	3.2	1	0.2	0.0002	INCOMPLETO	INOPERATIVO
1529	1897	MOUSE	CE	ALMACÈN	3	3.2	1	0.2	0.0002	INCOMPLETO	INOPERATIVO
1530	1898	MOUSE	ADVANCE	ALMACÈN	3	3.2	1	0.2	0.0002	INCOMPLETO	INOPERATIVO
1531	1899	MOUSE	GOLDTECH	ALMACÈN	3	3.2	1	0.2	0.0002	INCOMPLETO	INOPERATIVO
1532	1900	MOUSE	PCT	ALMACÈN	3	3.2	1	0.2	0.0002	INCOMPLETO	INOPERATIVO
1533	1901	MOUSE	GENIUS	ALMACÈN	3	3.2	1	0.2	0.0002	INCOMPLETO	INOPERATIVO
1534	1903	MOUSE	DATAONE	ALMACÈN	3	3.2	1	0.2	0.0002	INCOMPLETO	INOPERATIVO
1535	1904	MOUSE	IBLUE	ALMACÈN	3	3.2	1	0.2	0.0002	INCOMPLETO	INOPERATIVO



ANEXO I: RELACIÓN DE BIENES SOBANTES CALIFICADOS COMO RAE

ITEM N°	CÓDIGO INTERNAMIENTO	DENOMINACION DEL APARATO ELÉCTRICO Y ELECTRÓNICO	MARCA	UBICACIÓN FÍSICA DEL RAE	CATEGORÍA (2)	SUB CATEGORÍA (2)	CANTIDAD	PESO NETO TOTAL(KG)	PESO NETO TOTAL (t)	ESTADO DEL RAE (3)	CONDICIÓN DEL RAE (3)
1536	1908	MONITOR	BENQ	ALMACÈN	3	3.2	1	3	0.003	INCOMPLETO	INOPERATIVO
1537	1909	MONITOR	BENQ	ALMACÈN	3	3.2	1	3	0.003	INCOMPLETO	INOPERATIVO
1538	1910	MOUSE	HALION	ALMACÈN	3	3.2	1	0.2	0.0002	INCOMPLETO	INOPERATIVO
1539	1911	MOUSE	GIGABYTE	ALMACÈN	3	3.2	1	0.2	0.0002	INCOMPLETO	INOPERATIVO
1540	1912	PARLANTES	TERWARE	ALMACÈN	4	4.1	1	0.5	0.0005	INCOMPLETO	INOPERATIVO
1541	1913	MOUSE	IBLUE	ALMACÈN	3	3.2	1	0.2	0.0002	INCOMPLETO	INOPERATIVO
1542	1917	CPU	LG	ALMACÈN	3	3.2	1	5	0.005	INCOMPLETO	INOPERATIVO
1543	1918	MONITOR	SANSUMG	ALMACÈN	3	3.2	1	3	0.003	INCOMPLETO	INOPERATIVO
1544	1920	PARLANTES	MICRONICS	ALMACÈN	4	4.1	1	0.5	0.0005	INCOMPLETO	INOPERATIVO
1545	1921	IMPRESORA MULTIFUNCIONAL	HP	ALMACÈN	3	3.2	1	30	0.03	INCOMPLETO	INOPERATIVO
1546	1924	TECLADO	MICRROSOFT	ALMACÈN	3	3.2	1	0.5	0.0005	INCOMPLETO	INOPERATIVO
1547	1925	TECLADO	DELL	ALMACÈN	3	3.2	1	0.5	0.0005	INCOMPLETO	INOPERATIVO
1548	1926	TECLADO	MICRROSOFT	ALMACÈN	3	3.2	1	0.5	0.0005	INCOMPLETO	INOPERATIVO
1549	1927	TECLADO	BELL	ALMACÈN	3	3.2	1	0.5	0.0005	INCOMPLETO	INOPERATIVO
1550	1928	TECLADO	ADVANCE	ALMACÈN	3	3.2	1	0.5	0.0005	INCOMPLETO	INOPERATIVO
1551	1929	TECLADO	GENIUS	ALMACÈN	3	3.2	1	0.5	0.0005	INCOMPLETO	INOPERATIVO
1552	1930	TECLADO	BELL	ALMACÈN	3	3.2	1	0.5	0.0005	INCOMPLETO	INOPERATIVO
1553	1931	MONITOR	DELL	ALMACÈN	3	3.2	1	3	0.003	INCOMPLETO	INOPERATIVO
1554	1933	MONITOR	SAMSUNG	ALMACÈN	3	3.2	1	3	0.003	INCOMPLETO	INOPERATIVO
1555	1934	MONITOR	SAMSUNG	ALMACÈN	3	3.2	1	3	0.003	INCOMPLETO	INOPERATIVO
1556	1935	MONITOR	SAMSUNG	ALMACÈN	3	3.2	1	3	0.003	INCOMPLETO	INOPERATIVO
1557	1936	ESTABILIZADOR	OMEGA	ALMACÈN	3	3.2	1	1	0.001	INCOMPLETO	INOPERATIVO
1558	1937	ESTABILIZADOR	CDP	ALMACÈN	3	3.2	1	1	0.001	INCOMPLETO	INOPERATIVO
1559	1938	ESTABILIZADOR	IEDA POWER SAFE	ALMACÈN	3	3.2	1	1	0.001	INCOMPLETO	INOPERATIVO
1560	1940	UPS	APC	ALMACÈN	3	3.2	1	10	0.01	INCOMPLETO	INOPERATIVO
1561	1941	ESTABILIZADOR	STABY LINE	ALMACÈN	3	3.2	1	1	0.001	INCOMPLETO	INOPERATIVO
1562	1947	MOUSE	GENIUS	ALMACÈN	3	3.2	1	0.2	0.0002	INCOMPLETO	INOPERATIVO
1563	1948	MONITOR	ADVANCE	ALMACÈN	3	3.2	1	3	0.003	INCOMPLETO	INOPERATIVO
1564	1950	LAPTOP	HP	ALMACÈN	3	3.2	1	3	0.003	INCOMPLETO	INOPERATIVO
1565	1951	LAPTOP	TOSHIBA	ALMACÈN	3	3.2	1	3	0.003	INCOMPLETO	INOPERATIVO
1566	1952	LAPTOP	TOSHIBA	ALMACÈN	3	3.2	1	3	0.003	INCOMPLETO	INOPERATIVO
1567	1959	SERVIDOR	SIN MARCA	ALMACÈN	3	3.2	1	5	0.005	INCOMPLETO	INOPERATIVO
1568	1960	SERVIDOR	SIN MARCA	ALMACÈN	3	3.2	1	5	0.005	INCOMPLETO	INOPERATIVO
1569	1961	IMPRESORA	HP	ALMACÈN	3	3.2	1	10	0.01	INCOMPLETO	INOPERATIVO
1570	1962	IMPRESORA	HP	ALMACÈN	3	3.2	1	10	0.01	INCOMPLETO	INOPERATIVO
1571	1963	TECLADO	HP	ALMACÈN	3	3.2	1	0.5	0.0005	INCOMPLETO	INOPERATIVO
1572	1964	PARLANTES	MICRONICS	ALMACÈN	4	4.1	1	0.5	0.0005	INCOMPLETO	INOPERATIVO
1573	1965	TECLADO	GENIUS	ALMACÈN	3	3.2	1	0.5	0.0005	INCOMPLETO	INOPERATIVO
1574	1966	TELEFONO	PLANET	ALMACÈN	3	3.2	1	0.5	0.0005	INCOMPLETO	INOPERATIVO
1575	1967	ESTABILIZADOR	CDP	ALMACÈN	3	3.2	1	1	0.001	INCOMPLETO	INOPERATIVO
1576	1968	TECLADO	GENIUS	ALMACÈN	3	3.2	1	0.5	0.0005	INCOMPLETO	INOPERATIVO
1577	1969	TELEFONO	SIN MARCA	ALMACÈN	3	3.2	1	0.5	0.0005	INCOMPLETO	INOPERATIVO
1578	1970	CPU	SIN MARCA	ALMACÈN	3	3.2	1	5	0.005	INCOMPLETO	INOPERATIVO
1579	1971	MOUSE	HALLION	ALMACÈN	3	3.2	1	0.2	0.0002	INCOMPLETO	INOPERATIVO
1580	1972	TECLADO	CYBERTEL	ALMACÈN	3	3.2	1	0.5	0.0005	INCOMPLETO	INOPERATIVO
1581	1974	TELEFONO	PLANET	ALMACÈN	3	3.2	1	0.5	0.0005	INCOMPLETO	INOPERATIVO
1582	1977	MOUSE	SIN MARCA	ALMACÈN	3	3.2	1	0.2	0.0002	INCOMPLETO	INOPERATIVO
1583	1978	COLUMNA DE SONIDO	SIN MARCA	ALMACÈN	4	4.1	1	15	0.015	INCOMPLETO	INOPERATIVO



ANEXO I: RELACIÓN DE BIENES SOBRTANTES CALIFICADOS COMO RAAE

ITEM N°	CÓDIGO INTERNAMIENTO	DENOMINACION DEL APARATO ELÉCTRICO Y ELECTRÓNICO	MARCA	UBICACIÓN FÍSICA DEL RAAE	CATEGORÍA (2)	SUB CATEGORIA (2)	CANTIDAD	PESO NETO TOTAL(KG)	PESO NETO TOTAL (t)	ESTADO DEL RAAE (3)	CONDICIÓN DEL RAAE (3)
1584	1979	COLUMNA DE SONIDO	SIN MARCA	ALMACÉN	4	4.1	1	15	0.015	INCOMPLETO	INOPERATIVO
1585	1984	MEGAFONO TRANSMISOR	ER-56S	ALMACÉN	4	4.1	1	3	0.003	INCOMPLETO	INOPERATIVO
1586	1985	TELEFONO	PANASONIC	ALMACÉN	3	3.2	1	0.5	0.0005	INCOMPLETO	INOPERATIVO
1587	1986	CPU	DELL	ALMACÉN	3	3.2	1	5	0.005	INCOMPLETO	INOPERATIVO
1588	1987	CPU	DELL	ALMACÉN	3	3.2	1	5	0.005	INCOMPLETO	INOPERATIVO
1589	1988	CPU	DELL	ALMACÉN	3	3.2	1	5	0.005	INCOMPLETO	INOPERATIVO
1590	1989	CPU	DELL	ALMACÉN	3	3.2	1	5	0.005	INCOMPLETO	INOPERATIVO
1591	1991	IMPRESORA MULTIFUNCIONAL	HP	ALMACÉN	3	3.2	1	30	0.03	INCOMPLETO	INOPERATIVO
1592	1691-A	CPU	MICRONICS	ALMACÉN	3	3.2	1	5	0.005	INCOMPLETO	INOPERATIVO
1593	1992	CPU	THINKCENTRE	ALMACÉN	3	3.2	1	5	0.005	INCOMPLETO	INOPERATIVO
1594	1994	CPU	MICRONICS	ALMACÉN	3	3.2	1	5	0.005	INCOMPLETO	INOPERATIVO
1595	1995	CPU	MICRONICS	ALMACÉN	3	3.2	1	5	0.005	INCOMPLETO	INOPERATIVO
1596	2002	RELOJ DE PARED	SIN MARCA	ALMACÉN	2	2.1	1	5	0.005	INCOMPLETO	INOPERATIVO
1597	2003	VENTILADOR DE PIE	SIN MARCA	ALMACÉN	1	1.1	1	5	0.005	INCOMPLETO	INOPERATIVO
1598	2010	TELÉFONO	SIN MARCA	ALMACÉN	3	3.2	1	0.50	0.0005	INCOMPLETO	INOPERATIVO
1599	2025	AIRE ACONDICIONADO	COLPOINT	ALMACÉN	1	1.1	1	30	0.03	INCOMPLETO	INOPERATIVO
1600	2031	AIRE ACONDICIONADO	GL	ALMACÉN	1	1.1	1	30	0.03	INCOMPLETO	INOPERATIVO
1601	2032	AIRE ACONDICIONADO	GL	ALMACÉN	1	1.1	1	30	0.03	INCOMPLETO	INOPERATIVO
1602	2033	AIRE ACONDICIONADO	GL	ALMACÉN	1	1.1	1	30	0.03	INCOMPLETO	INOPERATIVO
1603	2035	AIRE ACONDICIONADO	CONFORTSTAR	ALMACÉN	1	1.1	1	30	0.03	INCOMPLETO	INOPERATIVO
1604	2036	AIRE ACONDICIONADO	ORANGE	ALMACÉN	1	1.1	1	30	0.03	INCOMPLETO	INOPERATIVO
1605	2037	IMPRESORA	XEROX	ALMACÉN	3	3.2	1	10	0.01	INCOMPLETO	INOPERATIVO
1606	2038	IMPRESORA	KYOCERA	ALMACÉN	3	3.2	1	10	0.01	INCOMPLETO	INOPERATIVO
1607	2039	MONITOR	DELL	ALMACÉN	3	3.2	1	3	0.003	INCOMPLETO	INOPERATIVO
1608	2040	TECLADO	CYBERTEL	ALMACÉN	3	3.2	1	0.5	0.0005	INCOMPLETO	INOPERATIVO
1609	2040	CPU	MICRONICS	ALMACÉN	3	3.2	1	5	0.005	INCOMPLETO	INOPERATIVO
1610	2041	CPU	SANSUMG	ALMACÉN	3	3.2	1	5	0.005	INCOMPLETO	INOPERATIVO
1611	2041	MOUSE	GENIUS	ALMACÉN	3	3.2	1	0.2	0.0002	INCOMPLETO	INOPERATIVO
1612	2042	MONITOR	DELL	ALMACÉN	3	3.2	1	3	0.003	INCOMPLETO	INOPERATIVO
1613	2042	ESTABILIZADOR	CDP	ALMACÉN	3	3.2	1	1	0.001	INCOMPLETO	INOPERATIVO
1614	2043	CPU	DATAONE	ALMACÉN	3	3.2	1	5	0.005	INCOMPLETO	INOPERATIVO
1615	2044	TECLADO	LOGITECH K	ALMACÉN	3	3.2	1	0.5	0.0005	INCOMPLETO	INOPERATIVO
1616	2057	TECLADO	HALION	ALMACÉN	3	3.2	1	0.5	0.0005	INCOMPLETO	INOPERATIVO
1617	2058	CPU	TEROS	ALMACÉN	3	3.2	1	5	0.005	INCOMPLETO	INOPERATIVO
1618	2059	CPU	MICRONICS	ALMACÉN	3	3.2	1	5	0.005	INCOMPLETO	INOPERATIVO
1619	2061	IMPRESORA	HP	ALMACÉN	3	3.2	1	10	0.01	INCOMPLETO	INOPERATIVO
1620	2062	MONITOR	DELL	ALMACÉN	3	3.2	1	3	0.003	INCOMPLETO	INOPERATIVO
1621	2063	ESTABILIZADOR	POWER	ALMACÉN	3	3.2	1	1	0.001	INCOMPLETO	INOPERATIVO
1622	2065	MONITOR	VIEWSONIC	ALMACÉN	3	3.2	1	3	0.003	INCOMPLETO	INOPERATIVO
1623	2066	TECLADO	DELL	ALMACÉN	3	3.2	1	0.5	0.0005	INCOMPLETO	INOPERATIVO
1624	2067	MOUSE	SIN MARCA	ALMACÉN	3	3.2	1	0.2	0.0002	INCOMPLETO	INOPERATIVO
1625	2068	CPU	MICRONICS	ALMACÉN	3	3.2	1	5	0.005	INCOMPLETO	INOPERATIVO
1626	2069	ESTABILIZADOR	IEDA POWER SAFE	ALMACÉN	3	3.2	1	1	0.001	INCOMPLETO	INOPERATIVO
1627	2070	IMPRESORA	HP EPSON	ALMACÉN	3	3.2	1	10	0.01	INCOMPLETO	INOPERATIVO
1628	2074	TELEVISOR PLASMA 50"	LG	ALMACÉN	4	4.1	1	20	0.02	INCOMPLETO	INOPERATIVO
1629	2089	TECLADO	CYBERTEL	ALMACÉN	3	3.2	1	0.5	0.0005	INCOMPLETO	INOPERATIVO
1630	2090	TECLADO	CYBERTEL	ALMACÉN	3	3.2	1	0.5	0.0005	INCOMPLETO	INOPERATIVO
1631	2091	TECLADO	HALION	ALMACÉN	3	3.2	1	0.5	0.0005	INCOMPLETO	INOPERATIVO



ANEXO I: RELACIÓN DE BIENES SOBREPANTES CALIFICADOS COMO RAE

ITEM N°	CÓDIGO INTERNAMIENTO	DENOMINACION DEL APARATO ELÉCTRICO Y ELECTRÓNICO	MARCA	UBICACIÓN FÍSICA DEL RAE	CATEGORÍA (2)	SUB CATEGORÍA (2)	CANTIDAD	PESO NETO TOTAL(KG)	PESO NETO TOTAL (t)	ESTADO DEL RAE (3)	CONDICIÓN DEL RAE (3)
1632	2092	TELEFONO	PLANET	ALMACÉN	3	3.2	1	0.5	0.0005	INCOMPLETO	INOPERATIVO
1633	2093	ESTABILIZADOR	CDP	ALMACÉN	3	3.2	1	1	0.001	INCOMPLETO	INOPERATIVO
1634	2094	ESTABILIZADOR	CDP	ALMACÉN	3	3.2	1	1	0.001	INCOMPLETO	INOPERATIVO
1635	2095	MOUSE	TEROS	ALMACÉN	3	3.2	1	0.2	0.0002	INCOMPLETO	INOPERATIVO
1636	2096	AIRE ACONDICIONADO	CARRIER	ALMACÉN	1	1.1	1	30	0.03	INCOMPLETO	INOPERATIVO
1637	2104	MONITOR	NOC	ALMACÉN	3	3.2	1	3	0.003	INCOMPLETO	INOPERATIVO
1638	2105	ESTABILIZADOR	FORZA	ALMACÉN	3	3.2	1	1	0.001	INCOMPLETO	INOPERATIVO
1639	2106	TECLADO	HALION	ALMACÉN	3	3.2	1	0.5	0.0005	INCOMPLETO	INOPERATIVO
1640	2118	IMPRESORA MULTIFUNCIONAL	SIN MARCA	ALMACÉN	3	3.2	1	30	0.03	INCOMPLETO	INOPERATIVO
1641	2119	FOTOCOPIADORA	SIN MARCA	ALMACÉN	3	3.2	1	30	0.03	INCOMPLETO	INOPERATIVO
1642	2124	TECLADO	GENIUS	ALMACÉN	3	3.2	1	0.5	0.0005	INCOMPLETO	INOPERATIVO
1643	2125	TECLADO	CYBERTEL	ALMACÉN	3	3.2	1	0.5	0.0005	INCOMPLETO	INOPERATIVO
1644	2128	MONITOR	DELL	ALMACÉN	3	3.2	1	3	0.003	INCOMPLETO	INOPERATIVO
1645	2129	TECLADO	GENIUS	ALMACÉN	3	3.2	1	0.5	0.0005	INCOMPLETO	INOPERATIVO
1646	2131	CPU	ANTRIX	ALMACÉN	3	3.2	1	5	0.005	INCOMPLETO	INOPERATIVO
1647	2148	TECLADO	GENIUS	ALMACÉN	3	3.2	1	0.5	0.0005	INCOMPLETO	INOPERATIVO
1648	2150	VENTILADOR DE PIE	SIN MARCA	ALMACÉN	1	1.1	1	5	0.005	INCOMPLETO	INOPERATIVO
1649	2151	ESTABILIZADOR	SIN MARCA	ALMACÉN	3	3.2	1	1	0.001	INCOMPLETO	INOPERATIVO
1650	2172	AIRE ACONDICIONADO	TCL	ALMACÉN	1	1.1	1	30	0.03	INCOMPLETO	INOPERATIVO
1651	2173	AIRE ACONDICIONADO	TCL	ALMACÉN	1	1.1	1	30	0.03	INCOMPLETO	INOPERATIVO
1652	2174	AIRE ACONDICIONADO	LG	ALMACÉN	1	1.1	1	30	0.03	INCOMPLETO	INOPERATIVO
1653	2176	AIRE ACONDICIONADO	LG	ALMACÉN	1	1.1	1	30	0.03	INCOMPLETO	INOPERATIVO
1654	2177	TELEVISOR 27"	LG	ALMACÉN	4	4.1	1	30	0.03	INCOMPLETO	INOPERATIVO
1655	2208	TECLADO	GENIUS	ALMACÉN	3	3.2	1	0.5	0.0005	INCOMPLETO	INOPERATIVO
1656	2209	PARLANTE	MICRONICS	ALMACÉN	4	4.1	1	0.5	0.0005	INCOMPLETO	INOPERATIVO
1657	2210	MONITOR	BENQ	ALMACÉN	3	3.2	1	3	0.003	INCOMPLETO	INOPERATIVO
1658	2213	CPU	HALION	ALMACÉN	3	3.2	1	5	0.005	INCOMPLETO	INOPERATIVO
1659	2214	MONITOR	BENQ	ALMACÉN	3	3.2	1	3	0.003	INCOMPLETO	INOPERATIVO
1660	2215	TECLADO	GENIUS	ALMACÉN	3	3.2	1	0.5	0.0005	INCOMPLETO	INOPERATIVO
1661	2216	ESTABILIZADOR	IEDA POWER	ALMACÉN	3	3.2	1	1	0.001	INCOMPLETO	INOPERATIVO
1662	2225	ESTABILIZADOR	POWER LIFE	ALMACÉN	3	3.2	1	1	0.001	INCOMPLETO	INOPERATIVO
1663	2230	IMPRESORA	SIN MARCA	ALMACÉN	3	3.2	1	10	0.01	INCOMPLETO	INOPERATIVO
1664	2231	ESTABILIZADOR	SIN MARCA	ALMACÉN	3	3.2	1	1	0.001	INCOMPLETO	INOPERATIVO
1665	2234	MONITOR	DELL	ALMACÉN	3	3.2	1	3	0.003	INCOMPLETO	INOPERATIVO
1666	2235	TECLADO	MICROSOFT	ALMACÉN	3	3.2	1	0.5	0.0005	INCOMPLETO	INOPERATIVO
1667	2236	ESTABILIZADOR	POWER SAFI	ALMACÉN	3	3.2	1	1	0.001	INCOMPLETO	INOPERATIVO
1668	2243	MONITOR	DELL	ALMACÉN	3	3.2	1	3	0.003	INCOMPLETO	INOPERATIVO
1669	2244	TECLADO	DELL	ALMACÉN	3	3.2	1	0.5	0.0005	INCOMPLETO	INOPERATIVO
1670	2245	MOUSE	SIN MARCA	ALMACÉN	3	3.2	1	0.2	0.0002	INCOMPLETO	INOPERATIVO
1671	2246	FOTOCOPIADORA	XEROX	ALMACÉN	3	3.2	1	30	0.03	INCOMPLETO	INOPERATIVO
1672	2247	CPU	HALION	ALMACÉN	3	3.2	1	5	0.005	INCOMPLETO	INOPERATIVO
1673	2248	IMPRESORA	EPSON	ALMACÉN	3	3.2	1	10	0.01	INCOMPLETO	INOPERATIVO
1674	2261	MOUSE	MICROSOFT	ALMACÉN	3	3.2	1	0.2	0.0002	INCOMPLETO	INOPERATIVO
1675	2262	ESTABILIZADOR	AVR	ALMACÉN	3	3.2	1	1	0.001	INCOMPLETO	INOPERATIVO
1676	2263	ESTABILIZADOR	AVR	ALMACÉN	3	3.2	1	1	0.001	INCOMPLETO	INOPERATIVO
1677	2264	ESTABILIZADOR	GTX	ALMACÉN	3	3.2	1	1	0.001	INCOMPLETO	INOPERATIVO
1678	2265	PARLANTE	GENIUS	ALMACÉN	3	3.2	1	0.5	0.0005	INCOMPLETO	INOPERATIVO
1679	2266	PROYECTOR	BENQ	ALMACÉN	4	4.1	1	3	0.003	INCOMPLETO	INOPERATIVO



ANEXO I: RELACIÓN DE BIENES SOBANTES CALIFICADOS COMO RAE

ITEM N°	CÓDIGO INTERNAMIENTO	DENOMINACION DEL APARATO ELÉCTRICO Y ELECTRÓNICO	MARCA	UBICACIÓN FÍSICA DEL RAE	CATEGORÍA (2)	SUB CATEGORÍA (2)	CANTIDAD	PESO NETO TOTAL(KG)	PESO NETO TOTAL (t)	ESTADO DEL RAE (3)	CONDICIÓN DEL RAE (3)
1680	2268	TELEFONO	PLANET	ALMACÉN	3	3.2	1		0	INCOMPLETO	INOPERATIVO
1681	2269	TELEFONO	PLANET	ALMACÉN	3	3.2	1	0.5	0.0005	INCOMPLETO	INOPERATIVO
1682	2270	TECLADO	CYBERTEL	ALMACÉN	3	3.2	1	0.5	0.0005	INCOMPLETO	INOPERATIVO
1683	2271	TECLADO	HP	ALMACÉN	3	3.2	1	0.5	0.0005	INCOMPLETO	INOPERATIVO
1684	2273	MOUSE	SIN MARCA	ALMACÉN	3	3.2	1	0.2	0.0002	INCOMPLETO	INOPERATIVO
1685	2274	MOUSE	ENKORE	ALMACÉN	3	3.2	1	0.2	0.0002	INCOMPLETO	INOPERATIVO
1686	2275	MOUSE	TEROS	ALMACÉN	3	3.2	1	0.2	0.0002	INCOMPLETO	INOPERATIVO
1687	2276	MONITOR	DELL	ALMACÉN	3	3.2	1	3	0.003	INCOMPLETO	INOPERATIVO
1688	2278	ESTABILIZADOR	FORZA	ALMACÉN	3	3.2	1	1	0.001	INCOMPLETO	INOPERATIVO
1689	2279	VENTILADOR DE PIE	AKI CROW	ALMACÉN	1	1.1	1	5	0.005	INCOMPLETO	INOPERATIVO
1690	2281	TECLADO	ENKORE	ALMACÉN	3	3.2	1	0.5	0.0005	INCOMPLETO	INOPERATIVO
1691	2285	MOUSE	ENKORE	ALMACÉN	3	3.2	1	0.2	0.0002	INCOMPLETO	INOPERATIVO
1692	2286	MONITOR	NOV	ALMACÉN	3	3.2	1	3	0.003	INCOMPLETO	INOPERATIVO
1693	2287	MONITOR	SANSUMG	ALMACÉN	3	3.2	1	3	0.003	INCOMPLETO	INOPERATIVO
1694	2291	LUCES DE EMERGENCIA	SIN MARCA	ALMACÉN	5	5.1	1	2	0.002	INCOMPLETO	INOPERATIVO
1695	2292	TECLADO	DELL	ALMACÉN	3	3.2	1	0.5	0.0005	INCOMPLETO	INOPERATIVO
1696	2293	CPU	MICRONICS	ALMACÉN	3	3.2	1	5	0.005	INCOMPLETO	INOPERATIVO
1697	2295	MOUSE	DELL	ALMACÉN	3	3.2	1	0.2	0.0002	INCOMPLETO	INOPERATIVO
1698	2298	MONITOR	BENQ	ALMACÉN	3	3.2	1	3	0.003	INCOMPLETO	INOPERATIVO
1699	2300	TECLADO	GENIUS	ALMACÉN	3	3.2	1	0.5	0.0005	INCOMPLETO	INOPERATIVO
1700	2302	TECLADO	MICROSOFT	ALMACÉN	3	3.2	1	0.5	0.0005	INCOMPLETO	INOPERATIVO
1701	2303	IMPRESORA	EPSON	ALMACÉN	3	3.2	1	10	0.01	INCOMPLETO	INOPERATIVO
1702	2305	MOUSE	TERAWACE	ALMACÉN	3	3.2	1	0.2	0.0002	INCOMPLETO	INOPERATIVO
1703	2307	MONITOR	DELL	ALMACÉN	3	3.2	1	3	0.003	INCOMPLETO	INOPERATIVO
1704	2309	MONITOR	DELL	ALMACÉN	3	3.2	1	3	0.003	INCOMPLETO	INOPERATIVO
1705	2310	CPU	ECOTREND	ALMACÉN	3	3.2	1	5	0.005	INCOMPLETO	INOPERATIVO
1706	2311	MOUSE	GENIUS	ALMACÉN	3	3.2	1	0.2	0.0002	INCOMPLETO	INOPERATIVO
1707	2312	PARLANTE	GENIUS	ALMACÉN	3	3.2	1	0.5	0.0005	INCOMPLETO	INOPERATIVO
1708	2313	ESTABILIZADOR	POWER SAFE	ALMACÉN	3	3.2	1	1	0.001	INCOMPLETO	INOPERATIVO
1709	2314	ESTABILIZADOR	POWER SAFE	ALMACÉN	3	3.2	1	1	0.001	INCOMPLETO	INOPERATIVO
1710	2315	ESTABILIZADOR	CDP	ALMACÉN	3	3.2	1	1	0.001	INCOMPLETO	INOPERATIVO
1711	2317	TECLADO	GENIUS	ALMACÉN	3	3.2	1	0.5	0.0005	INCOMPLETO	INOPERATIVO
1712	2318	CPU	MICRONICS	ALMACÉN	3	3.2	1	5	0.005	INCOMPLETO	INOPERATIVO
1713	2319	MOUSE	TERAWARE	ALMACÉN	3	3.2	1	0.2	0.0002	INCOMPLETO	INOPERATIVO
1714	2320	ESTABILIZADOR	CDP	ALMACÉN	3	3.2	1	1	0.001	INCOMPLETO	INOPERATIVO
1715	2321	TECLADO	GENIUS	ALMACÉN	3	3.2	1	0.5	0.0005	INCOMPLETO	INOPERATIVO
1716	2323	MONITOR	DELL	ALMACÉN	3	3.2	1	3	0.003	INCOMPLETO	INOPERATIVO
1717	2324	CPU	MICRONICS	ALMACÉN	3	3.2	1	5	0.005	INCOMPLETO	INOPERATIVO
1718	2325	ESTABILIZADOR	CDP	ALMACÉN	3	3.2	1	1	0.001	INCOMPLETO	INOPERATIVO
1719	2326	MONITOR	BENQ	ALMACÉN	3	3.2	1	3	0.003	INCOMPLETO	INOPERATIVO
1720	2331	SWITCH 5500	ANATEL	ALMACÉN	3	3.2	1	6	0.006	INCOMPLETO	INOPERATIVO
1721	2332	SWITCH 5500	ANATEL	ALMACÉN	3	3.2	1	6	0.006	INCOMPLETO	INOPERATIVO
1722	2333	SWITCH 5500	ANATEL	ALMACÉN	3	3.2	1	6	0.006	INCOMPLETO	INOPERATIVO
1723	2334	SWITCH 5500	ANATEL	ALMACÉN	3	3.2	1	6	0.006	INCOMPLETO	INOPERATIVO
1724	2335	SWITCH 5500	ANATEL	ALMACÉN	3	3.2	1	6	0.006	INCOMPLETO	INOPERATIVO
1725	2336	SWITCH 5500	ANATEL	ALMACÉN	3	3.2	1	6	0.006	INCOMPLETO	INOPERATIVO
1726	2337	TECLADO	GENIUS	ALMACÉN	3	3.2	1	0.5	0.0005	INCOMPLETO	INOPERATIVO
1727	2341	CPU	MICRONICS	ALMACÉN	3	3.2	1	5	0.005	INCOMPLETO	INOPERATIVO



ANEXO I: RELACIÓN DE BIENES SOBREPANTES CALIFICADOS COMO RAAE

ITEM N°	CÓDIGO INTERNAMIENTO	DENOMINACION DEL APARATO ELÉCTRICO Y ELECTRÓNICO	MARCA	UBICACIÓN FÍSICA DEL RAAE	CATEGORÍA (2)	SUB CATEGORÍA (2)	CANTIDAD	PESO NETO TOTAL(KG)	PESO NETO TOTAL (t)	ESTADO DEL RAAE (3)	CONDICIÓN DEL RAAE (3)
1728	2342	MOUSE	GENIUS	ALMACÈN	3	3.2	1	0.2	0.0002	INCOMPLETO	INOPERATIVO
1729	2343	MOUSE	GENIUS	ALMACÈN	3	3.2	1	0.2	0.0002	INCOMPLETO	INOPERATIVO
1730	2344	MONITOR	DELL	ALMACÈN	3	3.2	1	3	0.003	INCOMPLETO	INOPERATIVO
1731	2345	CPU	LENOVO	ALMACÈN	3	3.2	1	5	0.005	INCOMPLETO	INOPERATIVO
1732	2346	MEGAFONO	SIN MARCA	ALMACÈN	4	4.1	1	3	0.003	INCOMPLETO	INOPERATIVO
1733	2359	CPU	MICRONICS	ALMACÈN	3	3.2	1	5	0.005	INCOMPLETO	INOPERATIVO
1734	2360	CPU	MICRONICS	ALMACÈN	3	3.2	1	5	0.005	INCOMPLETO	INOPERATIVO
1735	2361	SWICH	SIEMON	ALMACÈN	3	3.2	1	6	0.006	INCOMPLETO	INOPERATIVO
1736	2362	SWICH	CISCO	ALMACÈN	3	3.2	1	6	0.006	INCOMPLETO	INOPERATIVO
1737	2363	SWICH	ENKORE	ALMACÈN	3	3.2	1	6	0.006	INCOMPLETO	INOPERATIVO
1738	2368	TECLADO	DELL	ALMACÈN	3	3.2	1	0.5	0.0005	INCOMPLETO	INOPERATIVO
1739	2369	PARLANTES	MICRONICS	ALMACÈN	4	4.1	1	0.5	0.0005	INCOMPLETO	INOPERATIVO
1740	2370	TRANSFORMADOR	HURRICANE	ALMACÈN	3	3.2	1	10	0.01	INCOMPLETO	INOPERATIVO
1741	2371	ESTABILIZADOR	SIN MARCA	ALMACÈN	3	3.2	1	1	0.001	INCOMPLETO	INOPERATIVO
1742	2374	MONITOR	DELL	ALMACÈN	3	3.2	1	3	0.003	INCOMPLETO	INOPERATIVO
1743	2375	MOUSE	DELL	ALMACÈN	3	3.2	1	0.2	0.0002	INCOMPLETO	INOPERATIVO
1744	2378	TELÈFONO	SIN MARCA	ALMACÈN	3	3.2	1	0.5	0.0005	INCOMPLETO	INOPERATIVO
1745	2379	LAPTOP CON CARGADOR	DELL	ALMACÈN	3	3.2	1	3	0.003	INCOMPLETO	INOPERATIVO
1746	2380	TECLADO	SIN MARCA	ALMACÈN	3	3.2	1	0.5	0.0005	INCOMPLETO	INOPERATIVO
1747	2381	TELEFONO	SIN MARCA	ALMACÈN	3	3.2	1	0.5	0.0005	INCOMPLETO	INOPERATIVO
1748	2382	MOUSE	SIN MARCA	ALMACÈN	3	3.2	1	0.2	0.0002	INCOMPLETO	INOPERATIVO
1749	2383	MONITOR	SIN MARCA	ALMACÈN	3	3.2	1	3	0.003	INCOMPLETO	INOPERATIVO
1750	2384	CPU	SIN MARCA	ALMACÈN	3	3.2	1	5	0.005	INCOMPLETO	INOPERATIVO
1751	2395	SWICH	CISCO	ALMACÈN	3	3.2	1	6	0.006	INCOMPLETO	INOPERATIVO
1752	2396	SWICH	CISCO	ALMACÈN	3	3.2	1	6	0.006	INCOMPLETO	INOPERATIVO
1753	2397	SWICH	CISCO	ALMACÈN	3	3.2	1	6	0.006	INCOMPLETO	INOPERATIVO
1754	2399	TECLADO	GENIUS	ALMACÈN	3	3.2	1	0.5	0.0005	INCOMPLETO	INOPERATIVO
1755	2400	CPU	CYBERTEL	ALMACÈN	3	3.2	1	5	0.005	INCOMPLETO	INOPERATIVO
1756	2404	TECLADO	TERAWERE	ALMACÈN	3	3.2	1	0.5	0.0005	INCOMPLETO	INOPERATIVO
1757	2406	CPU	MICRONICS	ALMACÈN	3	3.2	1	5	0.005	INCOMPLETO	INOPERATIVO
1758	2408	PARLANTES	GENIUS	ALMACÈN	4	4.1	1	0.5	0.0005	INCOMPLETO	INOPERATIVO
1759	2412	ESTABILIZADOR	CPD	ALMACÈN	3	3.2	1	1	0.001	INCOMPLETO	INOPERATIVO
1760	2413	MONITOR	LENOVO	ALMACÈN	3	3.2	1	3	0.003	INCOMPLETO	INOPERATIVO
1761	2419	VENTILADOR DE PIE	SIN MARCA	ALMACÈN	1	1.1	1	5	0.005	INCOMPLETO	INOPERATIVO
1762	2439	ESTABILIZADOR	CDP	ALMACÈN	3	3.2	1	1	0.001	INCOMPLETO	INOPERATIVO
1763	2440	MOUSE	SIN MARCA	ALMACÈN	3	3.2	1	0.2	0.0002	INCOMPLETO	INOPERATIVO
1764	2443	CPU	DELL	ALMACÈN	3	3.2	1	5	0.005	INCOMPLETO	INOPERATIVO
1765	2444	MONITOR	AOC	ALMACÈN	3	3.2	1	3	0.003	INCOMPLETO	INOPERATIVO
1766	2445	TELEFONO FIJO	PLANET	ALMACÈN	3	3.2	1	0.5	0.0005	INCOMPLETO	INOPERATIVO
1767	2451	IMPRESORA	EPSON	ALMACÈN	3	3.2	1	10	0.01	INCOMPLETO	INOPERATIVO
1768	2452	CPU	DELL	ALMACÈN	3	3.2	1	5	0.005	INCOMPLETO	INOPERATIVO
1769	2453	CPU	MICRONICS	ALMACÈN	3	3.2	1	5	0.005	INCOMPLETO	INOPERATIVO
1770	2460	TECLADO	GENIUS	ALMACÈN	3	3.2	1	0.5	0.0005	INCOMPLETO	INOPERATIVO
1771	2461	CPU	MICRONICS	ALMACÈN	3	3.2	1	5	0.005	INCOMPLETO	INOPERATIVO
1772	2462	VENTILADOR	SIN MARCA	ALMACÈN	1	1.1	1	5	0.005	INCOMPLETO	INOPERATIVO
1773	2463	VENTILADOR	SIN MARCA	ALMACÈN	1	1.1	1	5	0.005	INCOMPLETO	INOPERATIVO
1774	2464	VENTILADOR	SIN MARCA	ALMACÈN	1	1.1	1	5	0.005	INCOMPLETO	INOPERATIVO
1775	2465	VENTILADOR	SIN MARCA	ALMACÈN	1	1.1	1	5	0.005	INCOMPLETO	INOPERATIVO



ANEXO I: RELACIÓN DE BIENES SOBREPANTES CALIFICADOS COMO RAE

ITEM N°	CÓDIGO INTERNAMIENTO	DENOMINACION DEL APARATO ELÉCTRICO Y ELECTRÓNICO	MARCA	UBICACIÓN FÍSICA DEL RAE	CATEGORÍA (2)	SUB CATEGORÍA (2)	CANTIDAD	PESO NETO TOTAL(KG)	PESO NETO TOTAL (t)	ESTADO DEL RAE (3)	CONDICIÓN DEL RAE (3)
1776	2466	VENTILADOR	SIN MARCA	ALMACÈN	1	1.1	1	5	0.005	INCOMPLETO	INOPERATIVO
1777	2467	AIRE ACONDICIONADO	SIN MARCA	ALMACÈN	1	1.1	1	30	0.03	INCOMPLETO	INOPERATIVO
1778	2468	AIRE ACONDICIONADO	SIN MARCA	ALMACÈN	1	1.1	1	30	0.03	INCOMPLETO	INOPERATIVO
1779	2469	AIRE ACONDICIONADO	SIN MARCA	ALMACÈN	1	1.1	1	30	0.03	INCOMPLETO	INOPERATIVO
1780	2474	MONITOR	DELL	ALMACÈN	3	3.2	1	3	0.003	INCOMPLETO	INOPERATIVO
1781	2475	PARLANTES AMBIENTALES	SIN MARCA	ALMACÈN	4	4.1	1	0.5	0.0005	INCOMPLETO	INOPERATIVO
1782	2477	MOUSE	GENIUS	ALMACÈN	3	3.2	1	0.2	0.0002	INCOMPLETO	INOPERATIVO
1783	2478	MONITOR LED	DELL	ALMACÈN	3	3.2	1	3	0.003	INCOMPLETO	INOPERATIVO
1784	2479	MOUSE	IBLUE	ALMACÈN	3	3.2	1	0.2	0.0002	INCOMPLETO	INOPERATIVO
1785	2482	TELEFONO	PLANET	ALMACÈN	3	3.2	1	0.5	0.0005	INCOMPLETO	INOPERATIVO
1786	2484	TECLADO	GENIUS	ALMACÈN	3	3.2	1	0.5	0.0005	INCOMPLETO	INOPERATIVO
1787	2485	MOUSE	ENKORE	ALMACÈN	3	3.2	1	0.2	0.0002	INCOMPLETO	INOPERATIVO
1788	2488	MOUSE	ENKORE	ALMACÈN	3	3.2	1	0.2	0.0002	INCOMPLETO	INOPERATIVO
1789	2489	TECLADO	CYBERTEL	ALMACÈN	3	3.2	1	0.5	0.0005	INCOMPLETO	INOPERATIVO
1790	2491	IMPRESORA	HP	ALMACÈN	3	3.2	1	10	0.01	INCOMPLETO	INOPERATIVO
1791	2492	TELEFONO	PLANET	ALMACÈN	3	3.2	1	0.5	0.0005	INCOMPLETO	INOPERATIVO
1792	2496	CPU	SIN MARCA	ALMACÈN	3	3.2	1	5	0.005	INCOMPLETO	INOPERATIVO
1793	2499	VENTILADOR	SIN MARCA	ALMACÈN	1	1.1	1	5	0.005	INCOMPLETO	INOPERATIVO
1794	2507	MONITOR	SANSUMG	ALMACÈN	3	3.2	1	3	0.003	INCOMPLETO	INOPERATIVO
1795	2508	TECLADO	LENOVO	ALMACÈN	3	3.2	1	0.5	0.0005	INCOMPLETO	INOPERATIVO
1796	2509	MOUSE	LENOVO	ALMACÈN	3	3.2	1	0.2	0.0002	INCOMPLETO	INOPERATIVO
1797	2510	SCANER	HP	ALMACÈN	3	3.2	1	3	0.003	INCOMPLETO	INOPERATIVO
1798	2511	IMPRESORA	HP	ALMACÈN	3	3.2	1	10	0.01	INCOMPLETO	INOPERATIVO
1799	2512	TECLADO	GENIUS	ALMACÈN	3	3.2	1	0.5	0.0005	INCOMPLETO	INOPERATIVO
1800	2513	TECLADO	LENOVO	ALMACÈN	3	3.2	1	0.5	0.0005	INCOMPLETO	INOPERATIVO
1801	2514	TECLADO	LENOVO	ALMACÈN	3	3.2	1	0.5	0.0005	INCOMPLETO	INOPERATIVO
1802	2515	TECLADO	LENOVO	ALMACÈN	3	3.2	1	0.5	0.0005	INCOMPLETO	INOPERATIVO
1803	2516	TECLADO	CYBERLYN	ALMACÈN	3	3.2	1	0.5	0.0005	INCOMPLETO	INOPERATIVO
1804	2517	ESTABILIZADOR	CDP	ALMACÈN	3	3.2	1	1	0.001	INCOMPLETO	INOPERATIVO
1805	2518	ESTABILIZADOR	CDP	ALMACÈN	3	3.2	1	1	0.001	INCOMPLETO	INOPERATIVO
1806	2519	IMPRESORA	HP	ALMACÈN	3	3.2	1	10	0.01	INCOMPLETO	INOPERATIVO
1807	2520	IMPRESORA	HP	ALMACÈN	3	3.2	1	10	0.01	INCOMPLETO	INOPERATIVO
1808	2521	ESTABILIZADOR	POWER LITER	ALMACÈN	3	3.2	1	1	0.001	INCOMPLETO	INOPERATIVO
1809	2522	SCANER Y CARGADOR	HP	ALMACÈN	3	3.2	1	2	0.002	INCOMPLETO	INOPERATIVO
1810	2523	MOUSE	GENIUS	ALMACÈN	3	3.2	1	0.2	0.0002	INCOMPLETO	INOPERATIVO
1811	2524	MOUSE	LENOVO	ALMACÈN	3	3.2	1	0.2	0.0002	INCOMPLETO	INOPERATIVO
1812	2525	IMPRESORA	HP	ALMACÈN	3	3.2	1	10	0.01	INCOMPLETO	INOPERATIVO
1813	2526	ESTABILIZADOR	CDP	ALMACÈN	3	3.2	1	1	0.001	INCOMPLETO	INOPERATIVO
1814	2531	SWITCH CONSOLA	ATEN MASTER	ALMACÈN	3	3.2	1	6	0.006	INCOMPLETO	INOPERATIVO
1815	2532	TELEFONO (ANEXO)	PLANET	ALMACÈN	3	3.2	1	0.5	0.0005	INCOMPLETO	INOPERATIVO
1816	2533	TELEFONO (ANEXO)	PLANET	ALMACÈN	3	3.2	1	0.5	0.0005	INCOMPLETO	INOPERATIVO
1817	2534	TELEFONO (ANEXO)	PLANET	ALMACÈN	3	3.2	1	0.5	0.0005	INCOMPLETO	INOPERATIVO
1818	2535	TELEFONO (ANEXO)	PLANET	ALMACÈN	3	3.2	1	0.5	0.0005	INCOMPLETO	INOPERATIVO
1819	2536	TELEFONO (ANEXO)	PLANET	ALMACÈN	3	3.2	1	0.5	0.0005	INCOMPLETO	INOPERATIVO
1820	2537	TELEFONO (ANEXO)	PLANET	ALMACÈN	3	3.2	1	0.5	0.0005	INCOMPLETO	INOPERATIVO
1821	2538	TELEFONO (ANEXO)	PLANET	ALMACÈN	3	3.2	1	0.5	0.0005	INCOMPLETO	INOPERATIVO
1822	2539	TELEFONO (ANEXO)	PLANET	ALMACÈN	3	3.2	1	0.5	0.0005	INCOMPLETO	INOPERATIVO
1823	2540	TELEFONO (ANEXO)	PLANET	ALMACÈN	3	3.2	1	0.5	0.0005	INCOMPLETO	INOPERATIVO



ANEXO I: RELACIÓN DE BIENES SOBREPANTES CALIFICADOS COMO RAAE

ITEM N°	CÓDIGO INTERNAMIENTO	DENOMINACION DEL APARATO ELÉCTRICO Y ELECTRÓNICO	MARCA	UBICACIÓN FÍSICA DEL RAAE	CATEGORÍA (2)	SUB CATEGORÍA (2)	CANTIDAD	PESO NETO TOTAL(KG)	PESO NETO TOTAL (t)	ESTADO DEL RAAE (3)	CONDICIÓN DEL RAAE (3)
1824	2541	TELEFONO (ANEXO)	PLANET	ALMACÉN	3	3.2	1	0.5	0.0005	INCOMPLETO	INOPERATIVO
1825	2542	TELEFONO (ANEXO)	PLANET	ALMACÉN	3	3.2	1	0.5	0.0005	INCOMPLETO	INOPERATIVO
1826	2543	TELEFONO (ANEXO)	PLANET	ALMACÉN	3	3.2	1	0.5	0.0005	INCOMPLETO	INOPERATIVO
1827	2544	TELEFONO (ANEXO)	PLANET	ALMACÉN	3	3.2	1	0.5	0.0005	INCOMPLETO	INOPERATIVO
1828	2545	TELEFONO (ANEXO)	PLANET	ALMACÉN	3	3.2	1	0.5	0.0005	INCOMPLETO	INOPERATIVO
1829	2546	TELEFONO (ANEXO)	PLANET	ALMACÉN	3	3.2	1	0.5	0.0005	INCOMPLETO	INOPERATIVO
1830	2547	TELEFONO (ANEXO)	PLANET	ALMACÉN	3	3.2	1	0.5	0.0005	INCOMPLETO	INOPERATIVO
1831	2548	TELEFONO (ANEXO)	PLANET	ALMACÉN	3	3.2	1	0.5	0.0005	INCOMPLETO	INOPERATIVO
1832	2549	TELEFONO (ANEXO)	PLANET	ALMACÉN	3	3.2	1	0.5	0.0005	INCOMPLETO	INOPERATIVO
1833	2550	TELEFONO (ANEXO)	PLANET	ALMACÉN	3	3.2	1	0.5	0.0005	INCOMPLETO	INOPERATIVO
1834	2551	TELEFONO (ANEXO)	PLANET	ALMACÉN	3	3.2	1	0.5	0.0005	INCOMPLETO	INOPERATIVO
1835	2552	TELEFONO (ANEXO)	PLANET	ALMACÉN	3	3.2	1	0.5	0.0005	INCOMPLETO	INOPERATIVO
1836	2553	TELEFONO (ANEXO)	PLANET	ALMACÉN	3	3.2	1	0.5	0.0005	INCOMPLETO	INOPERATIVO
1837	2554	TELEFONO (ANEXO)	PLANET	ALMACÉN	3	3.2	1	0.5	0.0005	INCOMPLETO	INOPERATIVO
1838	2559	MOUSE	LOGITECH	ALMACÉN	3	3.2	1	0.2	0.0002	INCOMPLETO	INOPERATIVO
1839	2560	TECLADO	GENIUS	ALMACÉN	3	3.2	1	0.2	0.0002	INCOMPLETO	INOPERATIVO
1840	2567	JARRA ELECTRICA	DINO'S	ALMACÉN	1	1.1	1	1	0.001	INCOMPLETO	INOPERATIVO
1841	2568	ESTABILIZADOR	IEDA POWER	ALMACÉN	3	3.2	1	1	0.001	INCOMPLETO	INOPERATIVO
1842	2569	ESTABILIZADOR	CDP	ALMACÉN	3	3.2	1	1	0.001	INCOMPLETO	INOPERATIVO
1843	2570	PARLANTES	SIN MARCA	ALMACÉN	4	4.1	1	0.5	0.0005	INCOMPLETO	INOPERATIVO
1844	2573	CPU	CIBERLINK	ALMACÉN	3	3.2	1	5	0.005	INCOMPLETO	INOPERATIVO
1845	2575	TECLADO	DELL	ALMACÉN	3	3.2	1	0.5	0.0005	INCOMPLETO	INOPERATIVO
1846	2576	ESTABILIZADOR	BREAKER	ALMACÉN	3	3.2	1	1	0.001	INCOMPLETO	INOPERATIVO
1847	2577	MOUSE	GENIUS	ALMACÉN	3	3.2	1	0.2	0.0002	INCOMPLETO	INOPERATIVO
1848	2578	MOUSE	DELL	ALMACÉN	3	3.2	1	0.2	0.0002	INCOMPLETO	INOPERATIVO
1849	2579	MONITOR	LG	ALMACÉN	3	3.2	1	3	0.003	INCOMPLETO	INOPERATIVO
1850	2597	TECLADO	HALION	ALMACÉN	3	3.2	1	0.5	0.0005	INCOMPLETO	INOPERATIVO
1851	2598	TECLADO	DELL	ALMACÉN	3	3.2	1	0.5	0.0005	INCOMPLETO	INOPERATIVO
1852	2599	TECLADO	GENIUS	ALMACÉN	3	3.2	1	0.5	0.0005	INCOMPLETO	INOPERATIVO
1853	2600	TECLADO	DELL	ALMACÉN	3	3.2	1	0.5	0.0005	INCOMPLETO	INOPERATIVO
1854	2602	TECLADO	DELL	ALMACÉN	3	3.2	1	0.5	0.0005	INCOMPLETO	INOPERATIVO
1855	2604	TECLADO	GENIUS	ALMACÉN	3	3.2	1	0.5	0.0005	INCOMPLETO	INOPERATIVO
1856	2605	MOUSE	GENIUS	ALMACÉN	3	3.2	1	0.2	0.0002	INCOMPLETO	INOPERATIVO
1857	2606	MONITOR	LG	ALMACÉN	3	3.2	1	3	0.003	INCOMPLETO	INOPERATIVO
1858	2607	MONITOR	BENQ	ALMACÉN	3	3.2	1	3	0.003	INCOMPLETO	INOPERATIVO
1859	2608	MONITOR	DELL	ALMACÉN	3	3.2	1	3	0.003	INCOMPLETO	INOPERATIVO
1860	2609	MONITOR	LG	ALMACÉN	3	3.2	1	3	0.003	INCOMPLETO	INOPERATIVO
1861	2611	MONITOR	SANSUMG	ALMACÉN	3	3.2	1	3	0.003	INCOMPLETO	INOPERATIVO
1862	2613	MONITOR	DELL	ALMACÉN	3	3.2	1	3	0.003	INCOMPLETO	INOPERATIVO
1863	2614	CASE CPU	AVATEC	ALMACÉN	3	3.2	1	5	0.005	INCOMPLETO	INOPERATIVO
1864	2615	CPU	SIN MARCA	ALMACÉN	3	3.2	1	5	0.005	INCOMPLETO	INOPERATIVO
1865	2616	CASE CPU	MICRONICS	ALMACÉN	3	3.2	1	5	0.005	INCOMPLETO	INOPERATIVO
1866	2617	CPU	AVATEC	ALMACÉN	3	3.2	1	5	0.005	INCOMPLETO	INOPERATIVO
1867	2618	IMPRESORA	HP	ALMACÉN	3	3.2	1	10	0.01	INCOMPLETO	INOPERATIVO
1868	2619	IMPRESORA	EPSON	ALMACÉN	3	3.2	1	10	0.01	INCOMPLETO	INOPERATIVO
1869	2620	ESTABILIZADOR	SIN MARCA	ALMACÉN	3	3.2	1	1	0.001	INCOMPLETO	INOPERATIVO
1870	2627	TELEFONO	PLANET	ALMACÉN	3	3.2	1	0.5	0.0005	COMPLETO	INOPERATIVO
1871	2628	TELEFONO	SIN MARCA	ALMACÉN	3	3.2	1	0.5	0.0005	COMPLETO	INOPERATIVO



ANEXO I: RELACIÓN DE BIENES SOBANTES CALIFICADOS COMO RAAE

ITEM N°	CÓDIGO INTERNAMIENTO	DENOMINACION DEL APARATO ELÉCTRICO Y ELECTRÓNICO	MARCA	UBICACIÓN FÍSICA DEL RAAE	CATEGORÍA (2)	SUB CATEGORÍA (2)	CANTIDAD	PESO NETO TOTAL(KG)	PESO NETO TOTAL (t)	ESTADO DEL RAAE (3)	CONDICIÓN DEL RAAE (3)
1872	2636	PROYECTOR	SONY	ALMACÈN	4	4.1	1	2	0.002	COMPLETO	INOPERATIVO
1873	2637	PROYECTOR	BENQ	ALMACÈN	4	4.1	1	2	0.002	COMPLETO	INOPERATIVO
1874	2638	PROYECTOR	EPSON	ALMACÈN	4	4.1	1	2	0.002	COMPLETO	INOPERATIVO
1875	2640	ESTABILIZADOR	FORZA	ALMACÈN	3	3.2	1	1	0.001	COMPLETO	INOPERATIVO
1876	2641	ESTABILIZADOR	ECM	ALMACÈN	4	4.1	1	1	0.001	COMPLETO	INOPERATIVO
1877	2642	GPS	GARMIN	ALMACÈN	9	9.1	1	0.2	0.0002	COMPLETO	INOPERATIVO
1878	2643	GPS	GARMIN	ALMACÈN	9	9.1	1	0.2	0.0002	COMPLETO	INOPERATIVO
1879	2644	MICRÒFONO	SHURE	ALMACÈN	4	4.1	1	0.5	0.0005	COMPLETO	INOPERATIVO
1880	2646	CAMARA FILMADORA	SONY	ALMACÈN	4	4.1	1	0.5	0.0005	COMPLETO	INOPERATIVO
1881	2647	CAMARA FILMADORA	SONY	ALMACÈN	4	4.1	1	0.5	0.0005	COMPLETO	INOPERATIVO
1882	2648	CAMARA FOTOGRÀFICA	SONY	ALMACÈN	4	4.1	1	0.2	0.0002	COMPLETO	INOPERATIVO
1883	2649	CAMARA FOTOGRÀFICA	SONY	ALMACÈN	4	4.1	1	0.2	0.0002	COMPLETO	INOPERATIVO
1884	2651	CAMARA FOTOGRÀFICA	SONY	ALMACÈN	4	4.1	1	0.5	0.0005	COMPLETO	INOPERATIVO
1885	2652	CAMARA FOTOGRÀFICA	SONY	ALMACÈN	4	4.1	1	0.5	0.0005	COMPLETO	INOPERATIVO
1886	2653	CÀMARA FILMADORA	PANASONIC	ALMACÈN	4	4.1	1	0.5	0.0005	COMPLETO	INOPERATIVO
1887	2654	CÀMARA FILMADORA	CANON	ALMACÈN	4	4.1	1	0.5	0.0005	COMPLETO	INOPERATIVO
1888	2655	CÀMARA FOTOGRÀFICA	FUJIFILM	ALMACÈN	4	4.1	1	0.2	0.0002	COMPLETO	INOPERATIVO
1889	2661	LAPTOP	HP	ALMACÈN	3	3.2	1	3	0.003	COMPLETO	INOPERATIVO
1890	2662	LAPTOP	HP	ALMACÈN	3	3.2	1	3	0.003	COMPLETO	INOPERATIVO
1891	2663	LAPTOP	HP	ALMACÈN	3	3.2	1	3	0.003	COMPLETO	INOPERATIVO
1892	2664	LAPTOP	HP	ALMACÈN	3	3.2	1	3	0.003	COMPLETO	INOPERATIVO
1893	2665	LAPTOP	TOSHIBA	ALMACÈN	3	3.2	1	3	0.003	COMPLETO	INOPERATIVO
1894	2666	LAPTOP	SANSUMG	ALMACÈN	3	3.2	1	3	0.003	COMPLETO	INOPERATIVO
1895	2667	LAPTOP	LENOVO	ALMACÈN	3	3.2	1	3	0.003	COMPLETO	INOPERATIVO
1896	2669	LAPTOP	TOSHIBA	ALMACÈN	3	3.2	1	3	0.003	COMPLETO	INOPERATIVO
1897	2670	LAPTOP	TOSHIBA	ALMACÈN	3	3.2	1	3	0.003	COMPLETO	INOPERATIVO
1898	2671	LAPTOP	DELL	ALMACÈN	3	3.2	1	3	0.003	COMPLETO	INOPERATIVO
1899	2672	LAPTOP	TOSHIBA	ALMACÈN	3	3.2	1	3	0.003	COMPLETO	INOPERATIVO
1900	2673	LAPTOP	DELL	ALMACÈN	3	3.2	1	3	0.003	COMPLETO	INOPERATIVO
1901	2674	LAPTOP	HP	ALMACÈN	3	3.2	1	3	0.003	COMPLETO	INOPERATIVO
1902	2675	LAPTOP	HP	ALMACÈN	3	3.2	1	3	0.003	COMPLETO	INOPERATIVO
1903	2676	LAPTOP	HP	ALMACÈN	3	3.2	1	3	0.003	COMPLETO	INOPERATIVO
1904	2677	LAPTOP	HP	ALMACÈN	3	3.2	1	3	0.003	COMPLETO	INOPERATIVO
1905	2680	VENTILADOR	SIN MARCA	ALMACÈN	1	1.1	1	5	0.005	INCOMPLETO	INOPERATIVO
1906	2681	SWICH	ANATEL	ALMACÈN	3	3.2	1	6	0.006	INCOMPLETO	INOPERATIVO
1907	2682	SWICH	ANATEL	ALMACÈN	3	3.2	1	6	0.006	INCOMPLETO	INOPERATIVO
1908	2683	SWICH	ANATEL	ALMACÈN	3	3.2	1	6	0.006	INCOMPLETO	INOPERATIVO
1909	2684	SWICH	ANATEL	ALMACÈN	3	3.2	1	6	0.006	INCOMPLETO	INOPERATIVO
1910	2685	SWICH	ANATEL	ALMACÈN	3	3.2	1	6	0.006	INCOMPLETO	INOPERATIVO
1911	2686	UNIDAD CENTRAL TELEFÒNICA	PLANET	ALMACÈN	3	3.2	1	0.5	0.0005	INCOMPLETO	INOPERATIVO
1912	2687	UNIDAD CENTRAL TELEFÒNICA	PLANET	ALMACÈN	3	3.2	1	0.5	0.0005	INCOMPLETO	INOPERATIVO
1913	2688	UNIDAD CENTRAL TELEFÒNICA	PLANET	ALMACÈN	3	3.2	1	0.5	0.0005	INCOMPLETO	INOPERATIVO
1914	2689	UNIDAD CENTRAL TELEFÒNICA	PLANET	ALMACÈN	3	3.2	1	0.5	0.0005	INCOMPLETO	INOPERATIVO
1915	2694	COMPRESOR DE AIRE ACONDIONADO	COLD POINT	ALMACÈN	1	1.1	1	30	0.03	INCOMPLETO	INOPERATIVO
1916	2695	PROYECTOR MULTIMEDIA	VIEWSONIC	ALMACÈN	4	4.1	1	2	0.002	COMPLETO	INOPERATIVO
1917	2697	CPU	ECOTREND	ALMACÈN	3	3.2	1	5	0.005	INCOMPLETO	INOPERATIVO
1918	2698	CPU	MICRONICS	ALMACÈN	3	3.2	1	5	0.005	INCOMPLETO	INOPERATIVO
1919	2699	CPU	ECOTREND	ALMACÈN	3	3.2	1	5	0.005	INCOMPLETO	INOPERATIVO



ANEXO I: RELACIÓN DE BIENES SOBANTES CALIFICADOS COMO RAE

ITEM N°	CÓDIGO INTERNAMIENTO	DENOMINACION DEL APARATO ELÉCTRICO Y ELECTRÓNICO	MARCA	UBICACIÓN FÍSICA DEL RAE	CATEGORÍA (2)	SUB CATEGORIA (2)	CANTIDAD	PESO NETO TOTAL(KG)	PESO NETO TOTAL (t)	ESTADO DEL RAE (3)	CONDICIÓN DEL RAE (3)
1920	2700	CPU	ECOTREND	ALMACÉN	3	3.2	1	5	0.005	INCOMPLETO	INOPERATIVO
1921	2701	TECLADO	DELL	ALMACÉN	3	3.2	1	0.5	0.0005	INCOMPLETO	INOPERATIVO
1922	2702	MOUSE	DELL	ALMACÉN	3	3.2	1	0.1	0.0001	INCOMPLETO	INOPERATIVO
1923	2703	CPU	TEROS	ALMACÉN	3	3.2	1	5	0.005	INCOMPLETO	INOPERATIVO
1924	2704	MICROONDAS	LG	ALMACÉN	1	1.1	1	16	0.016	INCOMPLETO	INOPERATIVO
1925	2705	CPU	MICRONICS	ALMACÉN	3	3.2	1	5	0.005	INCOMPLETO	INOPERATIVO
1926	2706	MONITOR	SANSUMG	ALMACÉN	3	3.2	1	3	0.003	INCOMPLETO	INOPERATIVO
1927	2707	MEGAFONO RECARGABLE	FOXANDO	ALMACÉN	4	4.1	1	3	0.003	INCOMPLETO	INOPERATIVO
1928	2708	PROYECTOR	EPSON	ALMACÉN	4	4.1	1	2	0.002	INCOMPLETO	INOPERATIVO
1929	2714	DRONE	PHANTON	ALMACÉN	4	4.0	1	3	0.003	INCOMPLETO	INOPERATIVO
1930	2715	AMPLIFICADOR	BEHRINGER	ALMACÉN	4	4.1	1	10	0.01	INCOMPLETO	INOPERATIVO
1931	2724	CONSOLA	LEXICON	ALMACÉN	4	4.1	1	15	0.015	INCOMPLETO	INOPERATIVO
1932	2730	IMPRESORA	EPSON	ALMACÉN	3	3.2	1	30	0.03	INCOMPLETO	INOPERATIVO
TOTALES							1932	705.6	0.7056		





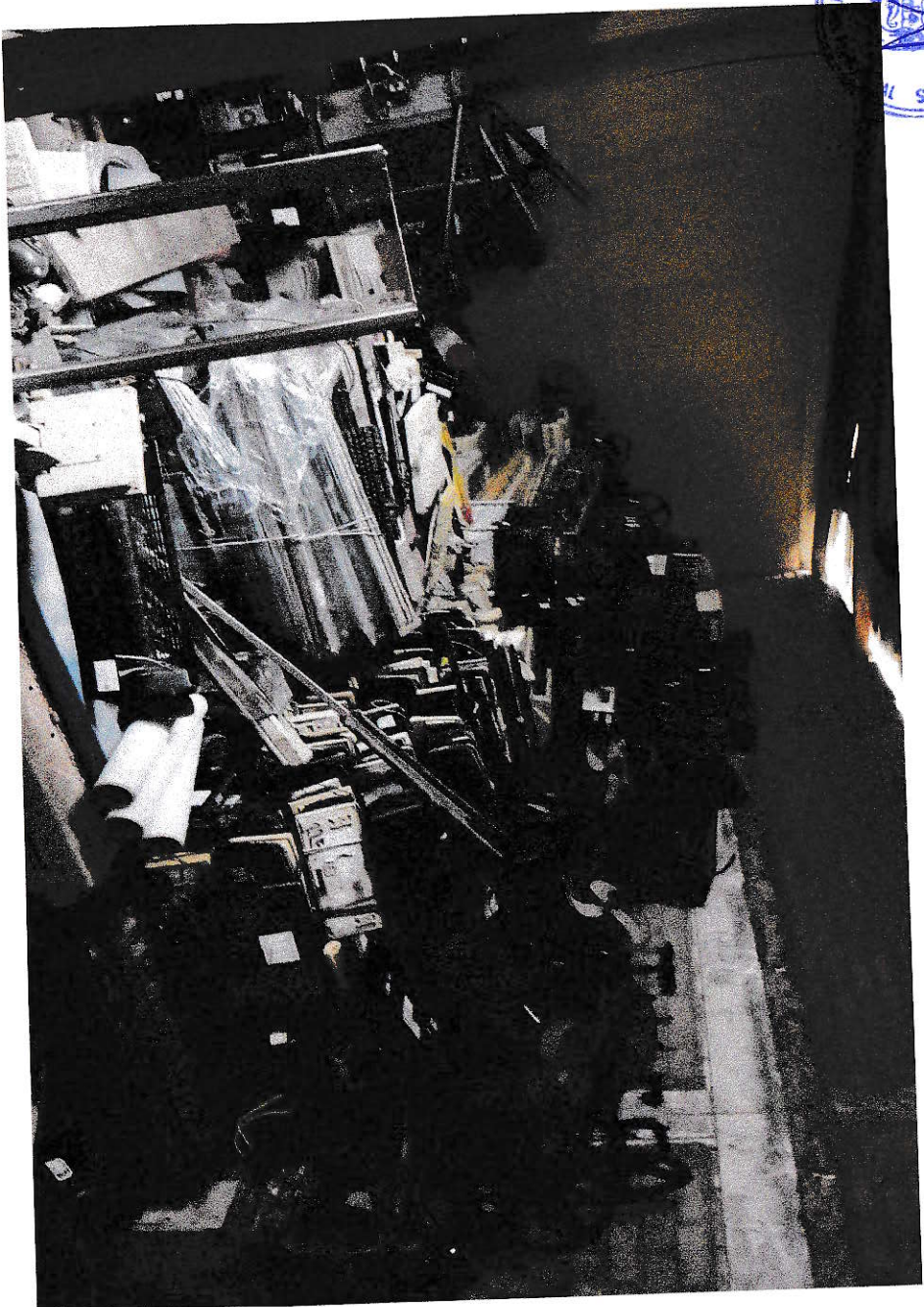

GOBIERNO GENERAL DE CHILE
SERVICIO DE CARABANAS
SANTIAGO



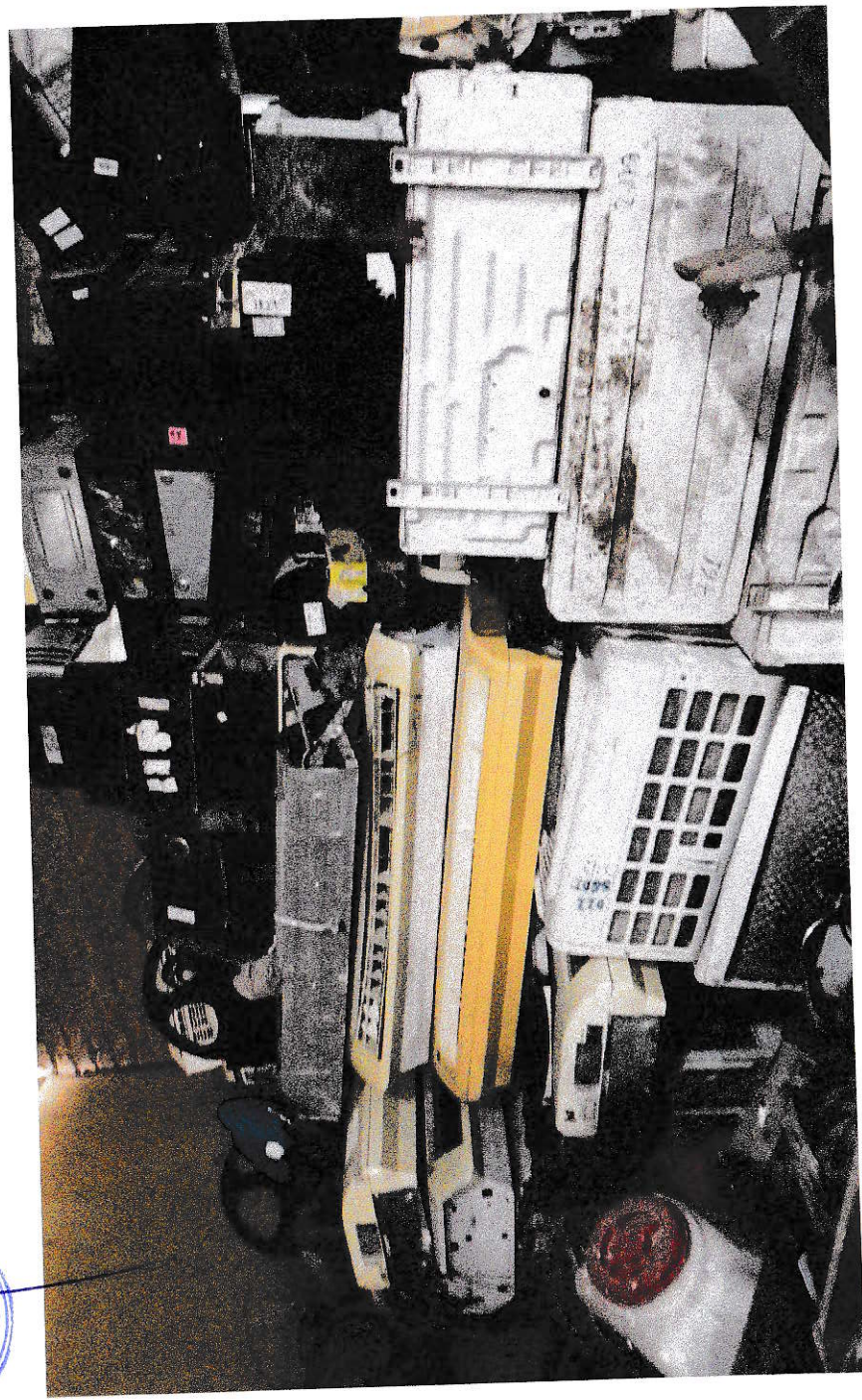
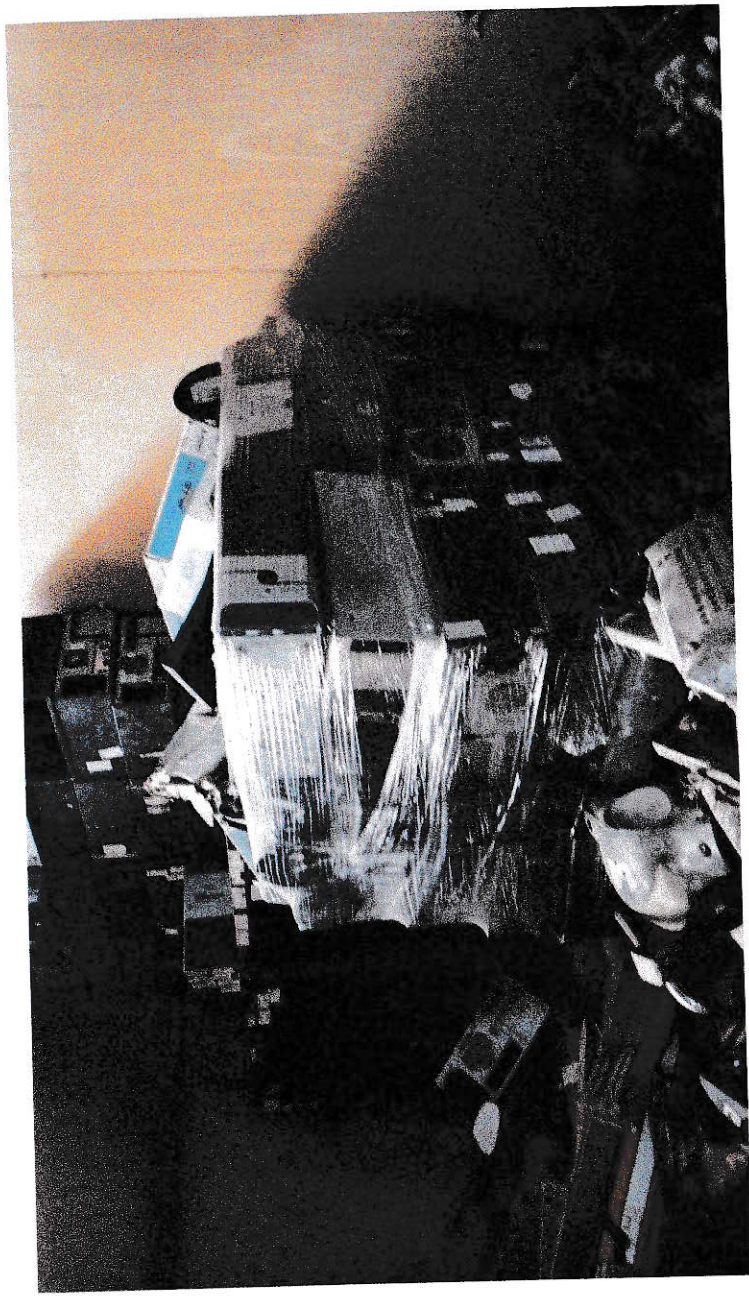

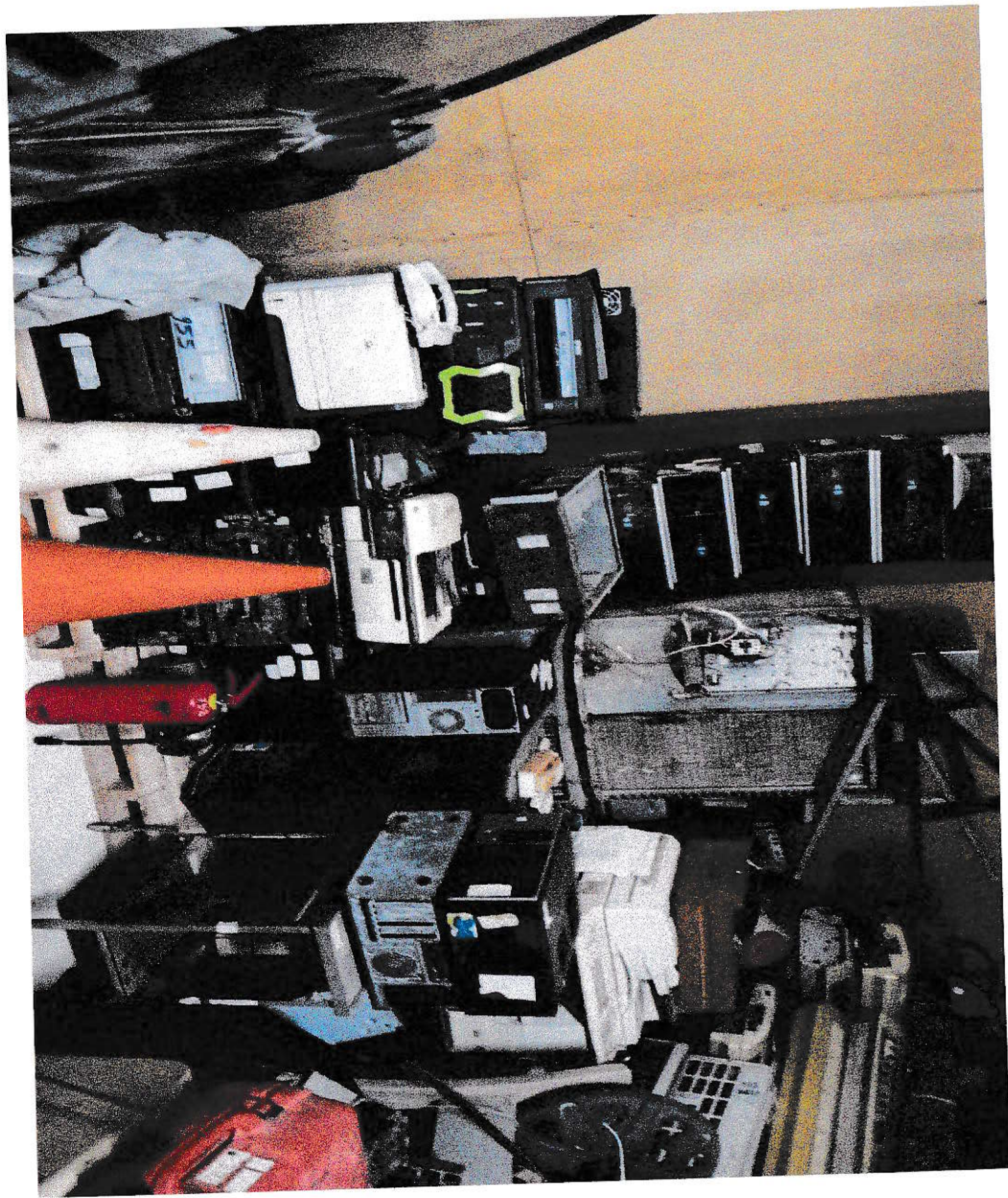



**GOBIERNO REGIONAL DE TUMBES
OFICINA REGIONAL DE ADMINISTRACIÓN
OFICINA DE CONTROL PATRIMONIAL**

**"AÑO DEL BICENTENARIO, DE LA CONSOLIDACIÓN DE NUESTRA INDEPENDENCIA, Y DE LA
CONMEMORACIÓN DE LAS HEROICAS BATALLAS DE JUNIN Y AYACUCHO"**

Tumbes; 17 de Julio del 2,024

INFORME N° 0127 - 2024 / GOBIERNO REGIONAL-TUMBES-GGR-ORA-OCP-SPMR

SEÑOR : VICTOR HUGO SULLÓN RAMIREZ
Jefe de la Oficina de Control Patrimonial

**ASUNTO : Alcanzo Proyecto de Informe Técnico para baja y disposición
de 2,252 Bienes Muebles Patrimoniales sobrantes RAEE, del
almacén OCP.**

REFERENCIA: MEMORANDO MULTIPLE N°001-2024/GOB.REG.TUMBES-GGR-ORA-OCP

Tengo a bien dirigirme a usted. A fin de expresar mi saludo cordial y asimismo en atención al documento de la referencia hacer llegar a su despacho el proyecto de informe técnico respecto a la baja y disposición de dos mil doscientos cincuenta y dos (2,252) Bienes Muebles Patrimoniales sobrantes RAEE, del almacén OCP, cuya ubicación está en el interior de la Sede del Gobierno Regional – Tumbes

En tal sentido traslado el presente a efecto de que realice las acciones administrativas que correspondan.

ATENTAMENTE

Segundo Pascual Marchan Regalado
Asistente Administrativo
Unidad de Control Patrimonial

REG.SIS:	01876372
REG.EXP:	01595299



68

DOC. 01818196
EXP. 01546261



**GOBIERNO REGIONAL DE TUMBES
OFICINA REGIONAL DE ADMINISTRACIÓN
OFICINA DE CONTROL PATRIMONIAL**

"AÑO DEL BICENTENARIO, DE LA CONSOLIDACIÓN DE NUESTRA INDEPENDENCIA, Y DE LA CONMEMORACIÓN DE LAS HEROICAS BATALLAS DE JUNÍN Y AYACUCHO"

Tumbes; 20 de mayo del 2024

MEMORANDO MÚLTIPLE N°001 - 2024 / GOBIERNO REGIONAL-TUMBES-GGR-ORA-OC

A : Señor.
SEGUNDO PASCUAL MARCHAN REGALADO

ASUNTO : Asignación de funciones

Mediante el presente me dirijo Usted, para comunicarle que, se le dispone implementar el proceso de baja de los bienes muebles patrimoniales internados en el Almacén de la Oficina de Control Patrimonial (CPU, monitores, teclados, impresoras, aires acondicionados, etc).

Por lo cual se le asigna las funciones que a continuación se detallan, en calidad de responsable:

- Identificación de los Bienes Muebles a dar de baja (CPU, monitores, teclados, impresoras, aires acondicionados, etc) los mismos que se encuentran en el almacén de la Oficina de Control Patrimonial.
- Elaboración del Informe Técnico y Proyecto de Resolución recomendando la baja física y contable de los Bienes Muebles Patrimoniales, al amparo de la Directiva N°001-2020-EF/54.01 denominada "Procedimientos para la Gestión de Bienes Muebles Estatales calificados como Residuos de Aparatos Eléctricos y Electrónicos – RAEE".

En tal sentido, se exhorta a desempeñar las funciones en forma coordinada, con eficiencia y vocación de servicio

Atentamente,

VHSR/OCP.
ARCH.

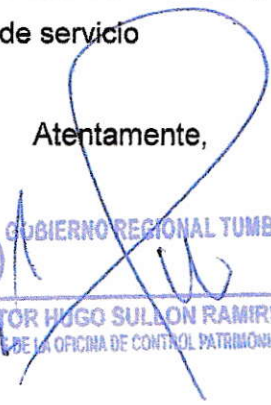
GOBIERNO REGIONAL TUMBES
VICTOR HUGO SULLÓN RAMÍREZ
 JEFE DE LA OFICINA DE CONTROL PATRIMONIAL

 20/05/24
 12:45 -Hos



GOBIERNO REGIONAL DE TUMBES
OFICINA REGIONAL DE ADMINISTRACIÓN
OFICINA DE CONTROL PATRIMONIAL

1808213

67

"AÑO DEL BICENTENARIO, DE LA CONSOLIDACIÓN DE NUESTRA INDEPENDENCIA, Y DE LA
CONMEMORACIÓN DE LAS HEROICAS BATALLAS DE JUNIN Y AYACUCHO"

INFORME N° 088 - 2024 / GOBIERNO REGIONAL- TUMBES-GGR-ORA-OCP-SPMR

SEÑOR : **VICTOR HUGO SULLÓN RAMIREZ**
Jefe de la Oficina de Control Patrimonial

ASUNTO : Informe Estado Situacional de Almacén OCP.

REFERENCIA : a. INFORME N° 002-2024/GOB.REG.TUMBES-GGR-ORA-OCP-SPMR
b. INFORME N° 045-2024/GOB.REG.TUMBES-GGR-ORA-OCP-SPMR

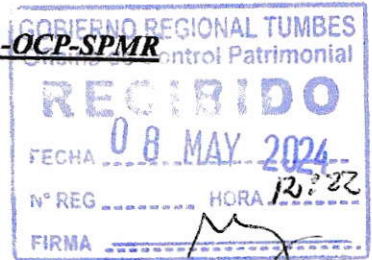

Tengo a bien dirigirme a usted, para expresar mi cordial saludo y asimismo hacer de conocimiento, que persiste la necesidad de crear mejores condiciones en cuanto espacio se refiere en el almacén de la Oficina de Control Patrimonial (OCP), según se a expresado en los documentos de la referencia.

Debo precisar que debido al tiempo transcurrido los Bienes muebles patrimoniales derivados a la oficina de control patrimonial para custodia y rebaja del inventario físico, a permitido acrecentar el volumen de bienes, que ante la falta de espacio, están en la parte exterior del almacén OCP, lo cual está dificultando el libre tránsito para el ingreso al mismo.

Asimismo, informo que parte de los bienes custodiados están ocupando el espacio destinado al taller de mecánica, motivo por el cual solicito se tomen medidas que garanticen crear mejores condiciones en la infraestructura del almacen de bienes muebles patrimoniales, que garanticen el estado de conservación y custodia de los bienes internados.

Adjunto registro fotográfico

Es todo cuanto informo a ud para conocimiento y acciones que correspondan.

ATENTAMENTE

Segundo Pascual Marchan Regalado
Asistente Administrativo
Unidad de Control Patrimonial

REG.SIS:	01807632
REG.EXP:	01537383



GOBIERNO REGIONAL DE TUMBES
OFICINA REGIONAL DE ADMINISTRACIÓN
OFICINA DE CONTROL PATRIMONIAL

"AÑO DEL BICENTENARIO, DE LA CONSOLIDACIÓN DE NUESTRA INDEPENDENCIA, Y DE LA CONMEMORACIÓN DE LAS HEROICAS BATALLAS DE JUNIN Y AYACUCHO"

Tumbes; 26 de Febrero del 2024

INFORME N° 045 - 2024 / GOBIERNO REGIONAL-. TUMBES-GGR-ORA-OCP-SPMR

SEÑOR : VICTOR HUGO SULLÓN RAMIREZ
Jefe de la Oficina de Control Patrimonial

ASUNTO : Solicito atención al presente



Tengo a bien dirigirme a usted, para expresar mi cordial saludo y asimismo hacer de su conocimiento, que en los pasadizos de la Sede se visualizan bienes patrimoniales, los cuales necesitan ser movilizadas para conservación y custodia.

En ese sentido debo precisar que ante la falta de espacio, los bienes como escritorios y estantes que han sido colocados en la parte exterior del almacén se han deteriorado debido a las recientes lluvias y la exposición al sol, es por ese motivo que solicito se consideren las facilidades para ocupar el espacio techado que esta ubicado en la parte posterior el cual servía como taller y que actualmente esta disponible.



Es todo cuanto informo a ud para conocimiento y acciones correspondientes

ATENTAMENTE

Segundo Pascual Marchan Regalado
Asistente Administrativo
Unidad de Control Patrimonial

REG.SIS:	01734544
REG.EXP:	01476424



**GOBIERNO REGIONAL DE TUMBES
OFICINA REGIONAL DE ADMINISTRACIÓN
OFICINA DE CONTROL PATRIMONIAL**

RECIBO
OFICINA DE CONTROL PATRIMONIAL
FECHA 05-01-24
09:25 AM
65

"AÑO DEL BICENTENARIO, DE LA CONSOLIDACIÓN DE NUESTRA INDEPENDENCIA, Y DE LA CONMEMORACIÓN DE LAS HEROICAS BATALLAS DE JUNIN Y AYACUCHO"

Tumbes; 04 de Enero del 2024

INFORME N° 002 - 2024 / GOBIERNO REGIONAL- TUMBES-GGR-ORA-OCP-SPMR

SEÑOR : VICTOR HUGO SULLÓN RAMIREZ
Jefe de la Oficina de Control Patrimonial

ASUNTO : Estado situacional de bienes muebles patrimoniales.

Tengo a bien dirigirme a usted, para expresar mi cordial saludo y asimismo hacer de su conocimiento el estado situacional de los bienes muebles patrimoniales detallados a continuación:



1. Nótese que los bienes registrados se encuentran ubicados en la parte exterior del almacén de bienes muebles patrimoniales, debido a la falta de espacio físico para la custodia y conservación de los mismos, debo indicar que, en este tiempo de verano, las precipitaciones pluviales son constantes ocasionando el deterioro de los bienes muebles, confeccionados con material de melamina que al contacto con el agua y la exposición del sol se desvanece.



2. En las siguientes tomas se aprecian los bienes muebles patrimoniales, en los pasadizos de las oficinas, los cuales por razones de deterioro y/o renovación de mobiliario de oficina son dejados en las condiciones que se aprecian, sin embargo, debo precisar que ante la carencia de espacio en el almacén de bienes muebles de la Oficina de Control Patrimonial (OCP), nos vemos con limitaciones



**GOBIERNO REGIONAL DE TUMBES
OFICINA REGIONAL DE ADMINISTRACIÓN
OFICINA DE CONTROL PATRIMONIAL**

"AÑO DEL BICENTENARIO, DE LA CONSOLIDACIÓN DE NUESTRA INDEPENDENCIA, Y DE LA CONMEMORACIÓN DE LAS HEROICAS BATALLAS DE JUNIN Y AYACUCHO"

para que los bienes en mención sean desplazados para ser custodiados y velar por la preservación, conservación y custodia de los mismos.

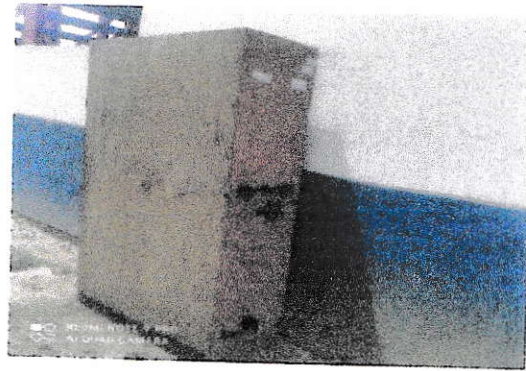

3. Que los bienes muebles patrimoniales, que se aprecian en la parte exterior de las oficinas y/o pasadizos, no solamente son aquellos que están codificados como corresponde a los bienes que forman parte del inventario de la Oficina de control patrimonial, si no que, en la ejecución de los servicios correctivos y/o de mantenimiento a todo costo, los materiales que se sustituyen por nuevos quedan en la parte exterior lo cual inevitablemente causa una mala imagen en cuanto a vista se refiere, a la institución de la Sede Central del GORE-TUMBES.

Ante todo, lo expuesto derivo el presente a efecto de tomar acciones, que garanticen la mejora de condiciones en cuanto a ampliación se refiere del almacén de bienes muebles de la oficina de control patrimonial, afín de velar por la conservación de los bienes muebles patrimoniales del estado, y garantizar su custodia como corresponde.

Es todo cuanto informo a usted, para conocimiento y acciones administrativas correspondientes, salvo mejor parecer.

ATENTAMENTE

**Segundo Pascual Marchan Regalado
Asistente Administrativo
Unidad de Control Patrimonial**

REG.SIS:	01687388
REG.EXP:	01436073



PUERTA DE ENTRADA A ALMACÈN OCP

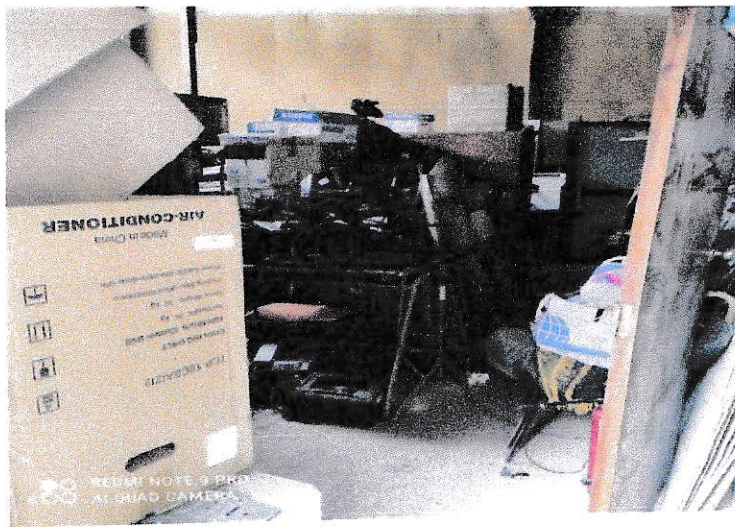

INTERIOR DE ENTRADA



FRONTIS DE ALMACÈN OCP

A handwritten signature in blue ink, located in the bottom right corner of the page. The signature is stylized and appears to be a name or set of initials.



EXTERIOR IZQUIERDO



EXTERIOR LADO DERECHO



ESPACIO DEL TALLER DE MECÁNICA

A handwritten signature in blue ink, consisting of several loops and a long horizontal stroke.