



082DD6E7-735E-4550-80D0-BD22426E6569

CONSTANCIA DE PRESENTACIÓN DE INFORME DE RENDICION DE CUENTAS DE TITULARES

La Contraloría General de la República hace constar la presentación virtual del Informe De Rendición De Cuentas De Titulares **por periodo anual** que comprende información entre el **01/01/2023** y el **31/12/2023** de la entidad: **5353 - GOBIERNO REGIONAL TUMBES** cuyo titular es **SEGISMUNDO CRUCES ORDINOLA**, identificado(a) con DNI N° **00361856**, en el cargo de **GOBERNADOR REGIONAL TUMBES**.

Jueves, 30 de Mayo de 2024

Subgerencia de Prevención e Integridad
Contraloría General de la República

Nota:

- La presentación ni el contenido del Informe De Rendición De Cuentas De Titulares no constituye un indicador de economía, eficiencia, transparencia o legalidad del gasto o actividades realizadas por la entidad. La información reportada es sujeta de verificación posterior.

INFORME

"RENDICIÓN DE CUENTAS DE TITULARES POR PERIODO ANUAL"¹

GOBIERNO REGIONAL TUMBES

ANEXO N° 6

TUMBES - TUMBES – TUMBES

05/2024

<p>FIRMA DEL TITULAR DE LA ENTIDAD NOMBRES Y APELLIDOS: SEGISMUNDO CRUCES ORDINOLA CARGO: GOBERNADOR REGIONAL TUMBES</p>

La información registrada en el presente informe tiene la condición de declaración jurada y el que suscribe se responsabiliza por su contenido y los anexos de las cuatro secciones, incluyendo la información de sus unidades ejecutoras.

¹Tipo Informe: a) Por Periodo Anual o b) Por Cese en el Cargo Aplica solo para Informe de Rendición de Cuentas por Cese en el Cargo para periodo definido

INFORME DE RENDICIÓN DE CUENTAS DE TITULARES

1. INFORMACIÓN GENERAL DEL PROCESO DE RENDICIÓN DE CUENTAS DE TITULARES
 - 1.1 Información General del Titular
 - 1.2 Información de los Titulares de las Unidades Ejecutoras
 - 1.3 Misión, Visión, Valores y Organigrama
 - 1.4 Logros Alcanzados en el Periodo de Gestión
 - 1.5 Limitaciones en el Periodo a Rendir
 - 1.6 Recomendaciones de Mejora
2. SECCIÓN I: INFORMACIÓN DE LOS SISTEMAS ADMINISTRATIVOS
3. SECCIÓN II: INDICADORES DE EFICACIA Y OTROS RELACIONADOS A LA ENTIDAD
4. SECCIÓN III: RELACIÓN DE SERVICIOS PÚBLICOS QUE BRINDA LA ENTIDAD
5. SECCIÓN IV: RESULTADOS DE LA GESTIÓN DEL TITULAR POR CADA SERVICIO PÚBLICO
6. ANEXOS

1. INFORMACIÓN GENERAL DEL PROCESO DE RENDICIÓN DE CUENTAS DE TITULARES.

1.1 Información General de Titular de Pliego.

Código de la Entidad	5353		
Nombre de la entidad	GOBIERNO REGIONAL TUMBES		
Apellidos y Nombres del Titular de la entidad	CRUCES ORDINOLA SEGISMUNDO		
Cargo del Titular	GOBERNADOR REGIONAL TUMBES		
Tipo de documento de identidad	DNI		
N° de documento de identidad	00361856		
Teléfonos:	942464381		
Correo Electrónico	SEGISMUNDOCRUCES@GMAIL.COM		
Tipo de informe	POR PERIODO ANUAL		
INFORME A REPORTAR			
Fecha de inicio de gestión:	01/01/2023	Nro. Documento de Nombramiento / Designación	RESOLUCION N° 0005-2023-JNE
Fecha de cese de gestión:		Nro. Documento de Cese de corresponder	.
Fecha de inicio del periodo reportado:	01/01/2023	Fecha de corte del periodo reportado	31/12/2023
Fecha de Generación (*):	30/05/2024 03:50:04 p.m.		

(* El Aplicativo Informático llenará dicho campo de forma automática al término del proceso.

1.2 Información de los Titulares de las Unidades Ejecutoras

Titulares de las Unidades Ejecutoras que intervienen en la elaboración del Informe					
N°	Unidad ejecutora	Tipo y N° de documento de identidad	Apellidos y nombres	Fecha de inicio en el cargo	Remitió información (si/no)
1	UNIDAD EJECUTORA 402 "HOSPITAL REGIONAL JOSE ALFREDO MENDOZA OLAVARRIA" JAMO II - 2	DNI - 43507786	RIVERA CLAVO RAUL	12/01/2024	SI
2	UNIDAD DE GESTIÓN EDUCATIVA LOCAL ZARUMILLA - UGEL ZARUMILLA	DNI - 02885459	HERRERA MONTERO JOSE LUIS	01/06/2022	SI
3	UNIDAD DE GESTIÓN EDUCATIVA LOCAL TUMBES UGEL TUMBES	DNI - 00239548	MACEDA GARRIDO YESSICA MERCY	01/06/2022	SI
4	UNIDAD DE GESTION EDUCATIVA LOCAL CONTRALMIRANTE VILLAR - UGEL CONTRALMIRANTE VILLAR	DNI - 28067172	CHANDUCAS RAMOS LENIN	01/06/2022	SI

5	DIRECCION REGIONAL DE TRANSPORTES Y COMUNICACIONES DE TUMBES	DNI - 44794680	ROJAS PRESCOTT NICK	18/10/2022	SI
6	DIRECCIÓN REGIONAL DE SALUD TUMBES	DNI - 21576974	VALLE MUÑOZ ANTONIO FERNANDO	25/04/2024	SI
7	DIRECCIÓN REGIONAL DE EDUCACIÓN TUMBES	DNI - 00237213	DEL ROSARIO CESPEDES JOSE CLEVER	05/01/2024	SI
8	DIRECCION REGIONAL DE AGRICULTURA DE TUMBES	DNI - 00361473	LOZANO PEREZ CARLOS OCTAVIO	11/03/2024	SI

Comentarios

1.3 Misión, Visión, Valores y Organigrama

a. Misión

PROMOVER EL DESARROLLO INTEGRAL Y SOSTENIBLE DEL DEPARTAMENTO DE TUMBES CON UNA GESTION MODERNA, INCLUSIVA Y TRANSPARENTE, SEGURA CON ENFOQUE INTERCULTURAL E INTEGRACIONISTA

b. Visión

AL 2030, TUMBES ES UNA SOCIEDAD INCLUSIVA, CON UN ALTO NIVEL DE DESARROLLO HUMANO QUE SE REFLEJA EN LA CALIDAD DE VIDA DE LA POBLACION.

EL GOBIERNO REGIONAL, LOS GOBIERNOS LOCALES Y LA SOCIEDAD CIVIL ORGANIZADA HAN AVANZADO SIGNIFICATIVAMENTE EN PROCESOS DE ORDENAMIENTO TERRITORIAL COMO INSTRUMENTO PARA CONTRIBUIR AL EQUILIBRIO ENTRE EL SISTEMA SOCIAL, ECONOMICO Y ECOLOGICO, SIENDO EL PRINCIPAL RESULTADO LA REDUCCION DE LA POBLACION PRIORITARIA VULNERALE A DESASTRES A UN PORCENTAJE QUE SE UBICA EN EL RANGO DE ENTRE 40 Y 45%

c. Valores

Honestidad: Líderes y autoridades se sujetan a vigilancia ciudadana. Autoridades, medios y población en general deben informar con la verdad, por encima de intereses particulares.

Debemos aceptar compromisos sólo en aquellos que es posible cumplir plazos.

Honradez: Los recursos públicos no deben ser utilizados en provecho propio.

Transparencia: Responsable de la gestión de recursos públicos no deben ser utilizados en provecho propio.

Respeto: Debemos valorar la dignidad humana de todas las personas, sin discriminación social. En nuestra región debemos tender a solucionar los conflictos en forma simétrica y conciliadora.

Justicia: debemos reconocer la igualdad de derechos a todas las personas y servir con equidad a la población.

Responsabilidad: El desarrollo de nuestra región debe hacerse con participación responsable y conjunta del estado y de la sociedad civil. Debemos cumplir cabalmente las normas regionales, las funciones y compromisos pactados libremente buscando alcanzar exitosamente los objetivos.

d. Organigrama

ORGANIGRA ESTRUCTURAL DEL PLIEGO GOBIERNO REGIONAL TUMBES

GOBIERNO REGIONAL TUMBES
GERENCIA REGIONAL DE PLANEAMIENTO, PRESUPUESTO Y
ACONDICIONAMIENTO TERRITORIAL
 REGLAMENTO DE ORGANIZACIÓN Y FUNCIONES DEL PLIEGO GOBIERNO REGIONAL TUMBES

ORGANIGRAMA ESTRUCTURAL DEL PLIEGO
GOBIERNO REGIONAL TUMBES

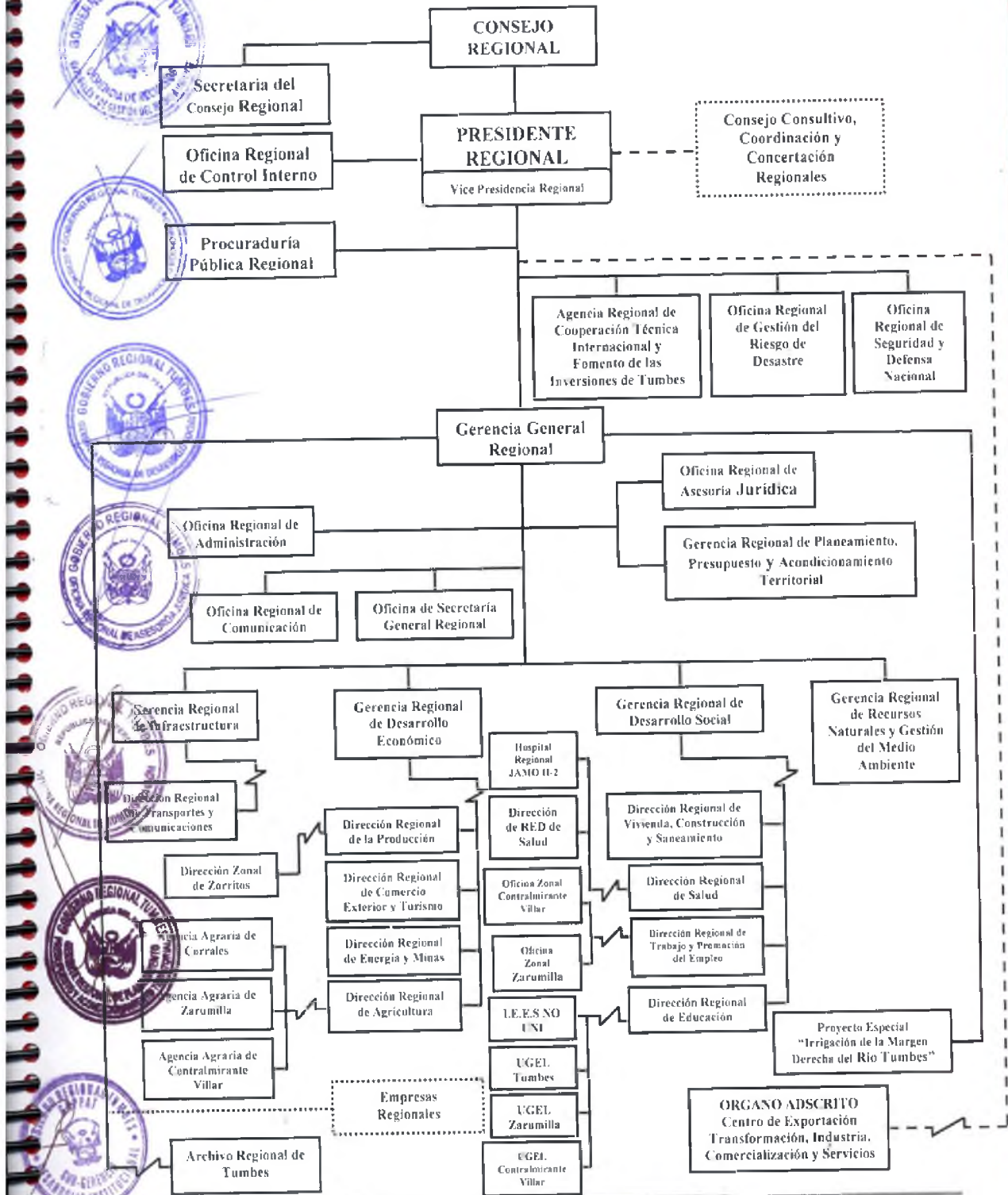

1.4 Logros Alcanzados en el Periodo de Gestión

- 1.- 92.9% ejecución del gasto año 2023.
- 2.- incremento en el pim en relacion al año 2022 del 28.7 %.
- 3.- MEDIANTE DECRETO SUPREMO N° 181-2023-EF SE EFECTUÓ LA TRANSFERENCIA DE PARTIDAS PARA PREVENIR Y REDUCIR EL RIESGO ANTE POSIBLE FENOMENO DEL NIÑO
- 4.- 25 traslados aereos - referencias por emergencia
- 5.- inversion de maquinaria para dotar a los 13 gobiernos locales
- 6.- APROBACIÓN DEL PLAN DE TRABAJO DE LA INSTANCIA REGIONAL DE CONCERTACIÓN PARA ERRADICAR LA VIOLENCIA CONTRA LA MUJER Y LOS INTEGRANTES DEL GRUPO FAMILIAR 2023
- 7.- Actualización de la política Ambiental Climática Regional.
- 8.-Se reiniciaron la ejecución de obras paralizadas en algunos casos fueron culminados y otras en ejecución.
- 9.-Se logró descolmar los pozos anillados del ámbito Regional garantizando el abastecimiento de agua para el ganado y producción agrícola como medida atención al estrés hídrico.
- 10.-Se ejecutó las (02) Audiencias Públicas en el marco de la Transparencia de Gestión.
- 11.- Se logró registrar en el AIRHSP y la transferencia de recursos por parte del MEF para garantizar el pago de remuneraciones del personal activo hasta el 31.12.2023.
- 12.- Se encuentra en proceso de elaboración la actualización el clasificador de cargos, PDRC, PEI, Diagnostico de Brechas, ZEE.
- 13.- Se culminó la elaboración del ROF con la asistencia de la Secretaria Nacional de Gestión Pública-PCM, se está a la espera del Consejo Regional fije la fecha de sustentación para su aprobación
- 14.-se logro ejecutar el programa de inversiones por toda fuente de financiamiento el 81.3% de nuestro presupuesto (pim) de inversiones
- 15.- se logro un avance del plan de desarrollo regional concertado al 2034 hasta la segunda etapa futuro deseado
- 16.- se atendio la prevencion de emergencia con nuestro presupuesto y maquinarias a los diferentes sectores en prevencion y dfesastres

1.5 Limitaciones en el Periodo a Rendir

- 1.-Transferencia de funciones del nivel central sin recursos presupuestales.
- 2.-Débil acompañamiento de los entes rectores del Gobierno Nacional.
- 3.-El sinceramiento de los conceptos y presupuesto para los gastos de pensiones en el Sector Educación y Agricultura, Sede Regional.
- 4.-La falta de atención dar la opinión técnica y legal respecto al beneficio que forma parte de los ingresos de los trabajadores activos de la sede regional por parte del área legal del MEF cuyo beneficio cuenta con mandato judicial.
- 5.- La falta de atención con asignación de recursos por parte del MEF para la Genérica del costo 2.3 Bienes y Servicios.
- 6.- No demuestra avances en los acuerdos referidos a las inversiones en Educación, Transportes asumidos en el Gore Ejecutivo.
- 7.- Delegación de facultades en materia de modificaciones presupuestales y financiamiento en 2.2 Pensiones y 2.6 Inversiones.
- 8.- los proyectos financiados por reconstrucción con cambios no tienen el financiamiento en nuestro pia para su continuidad

9.- la poca atención del gobierno central para atender con presupuesto a la región en situación de emergencia prevención, desastres y salud

1.6 Recomendaciones de Mejora

- 1.- Asignación de recursos en función a nuestra cartera de proyectos.
- 2.- Asignación de recursos para garantizar la Operatividad Institucional en la genérica del gasto 2.3 Bienes y Servicios.
- 3.- Continuidad del financiamiento para la prevención de ANEMIA y enfermedades Metaxenicas.
- 4.- Financiamiento de las funciones transferidas por el Gobierno Nacional.
- 5.- Agilidad en las opiniones técnicas referidas al Registro del AIRHSP.

2. SECCIÓN I: INFORMACIÓN DE LOS SISTEMAS ADMINISTRATIVOS

Comprende la información relevante de los 11 Sistemas Administrativos del Estado mediante los cuales se organizan las actividades de la administración pública y que tienen por finalidad promover la eficacia y eficiencia siendo de aplicación nacional; Planeamiento Estratégico, Presupuesto Público, Inversión Pública, Abastecimiento, Contabilidad, Tesorería, Endeudamiento Público, Gestión de Recursos Humanos, Defensa Judicial del Estado, Control y Modernización de la Gestión Pública.

1. Sistema Nacional de Planeamiento Estratégico

1.1. Información General del PEI

Horizonte temporal del PEI

Año Inicio

2019

Año Fin

2026

Resolución que aprueba el PEI vigente

Resolucion ejecutiva regional n° 000241-2023/gob.reg.tumbes-gr

Fecha de resolución

10/05/2023

Informe técnico CEPLAN

informe tecnico n° d000145-2023-ceplan-dncppei

Fecha de informe técnico

27/04/2023

Cantidad Objetivos Estratégicos Institucionales del PEI

10

Cantidad objetivos estratégicos Institucionales del PEI con ejecución presupuestal

10

Link del PEI en el Portal de Transparencia Estándar

[https://regiontumbes.gob.pe/piloto/documentos/Planes/Plan%20Estrategico%20Institucional%20Ampliado%202019%20-%202026/resolucion%20de%20la%20amplacion%20del%20plan%20estrategico%20institucional%20\(2019-2026\)_rotated.pdf](https://regiontumbes.gob.pe/piloto/documentos/Planes/Plan%20Estrategico%20Institucional%20Ampliado%202019%20-%202026/resolucion%20de%20la%20amplacion%20del%20plan%20estrategico%20institucional%20(2019-2026)_rotated.pdf)

1.2. Presupuesto asignado a Objetivos Estratégicos Institucionales del Plan Estratégico Institucional (PEI)

N°	Código de OEI	Descripción del OEI	POI Modificado consistente con el PIA	POI Anual Modificado (PIM)	POI Anual Modificado (en ejecución)
	A	B	C	D	E
1	OEI.02	PROMOVER LA IGUALDAD DE GÉNERO Y EL CIERRE DE LAS BRECHAS DE GÉNERO EN EL DEPARTAMENTO	665,164.62	3,526,911.62	633,841.00

2	OEI.09	AMPLIAR LA COBERTURA DE LOS SERVICIOS BÁSICOS DE LA POBLACIÓN DEL DEPARTAMENTO	155,000.00	185,335.50	152,969.00
3	OEI.10	MODERNIZAR LA GESTIÓN INSTITUCIONAL	754,406.00	849,846.00	849,846.00
4	OEI.02	PROMOVER LA IGUALDAD DE GÉNERO Y EL CIERRE DE LAS BRECHAS DE GÉNERO EN EL DEPARTAMENTO	27,348.87	55,581.87	55,581.87
5	OEI.02	PROMOVER LA IGUALDAD DE GÉNERO Y EL CIERRE DE LAS BRECHAS DE GÉNERO EN EL DEPARTAMENTO	0.00	33,230.00	33,230.00
6	OEI.10	MODERNIZAR LA GESTIÓN INSTITUCIONAL	15,823,069.00	37,242,207.59	123,956,811.40
7	OEI.01	PROMOVER LA GESTIÓN DE RIESGO DE DESASTRES EN EL DEPARTAMENTO	106,208.00	115,168.00	0.00
8	OEI.02	PROMOVER LA IGUALDAD DE GÉNERO Y EL CIERRE DE LAS BRECHAS DE GÉNERO EN EL DEPARTAMENTO	592,760.00	592,760.00	115,378.73
9	OEI.04	ORTALECER LOS SISTEMAS DE SEGURIDAD CIUDADANA EN EL DEPARTAMENTO	39,048.67	39,048.67	0.00
10	OEI.06	MEJORAR LA CALIDAD INTEGRAL DE LOS SERVICIOS DE SALUD PARA LA POBLACIÓN DE TUMBES	7,058,049.50	7,022,175.00	39,220.00
11	OEI.10	MODERNIZAR LA GESTIÓN INSTITUCIONAL	21,204,350.13	30,854,926.83	29,265,854.65
12	OEI.03	GARANTIZAR EL APROVECHAMIENTO SOSTENIBLE DE LOS RECURSOS NATURALES EN EL DEPARTAMENTO DE TUMBES	0.00	45,800.00	32,200.00
13	OEI.03	GARANTIZAR EL APROVECHAMIENTO SOSTENIBLE DE LOS RECURSOS NATURALES EN EL DEPARTAMENTO DE TUMBES	169,014.00	2,219,094.44	1,311,820.75

14	OEI.07	DESARROLLAR LOS NIVELES DE COMPETITIVIDAD DE LOS AGENTES ECONÓMICOS	757,555.00	1,020,466.70	231,114.00
15	OEI.10	MODERNIZAR LA GESTIÓN INSTITUCIONAL	3,811,877.00	4,422,774.00	292,683.00
16	OEI.10	MODERNIZAR LA GESTIÓN INSTITUCIONAL	29,000,439.96	46,659,901.73	28,507,462.79
17	OEI.05	GARANTIZAR LA CALIDAD DE LOS SERVICIOS EDUCATIVOS DE LOS ESTUDIANTES DEL DEPARTAMENTO DE TUMBES	70,000,432.21	88,613,567.88	35,253,614.31
18	OEI.10	MODERNIZAR LA GESTIÓN INSTITUCIONAL	5,446,655.36	5,506,655.36	5,506,655.36
19	OEI.01	PROMOVER LA GESTIÓN DE RIESGO DE DESASTRES EN EL DEPARTAMENTO	71,290.00	95,290.25	109,514.24
20	OEI.05	GARANTIZAR LA CALIDAD DE LOS SERVICIOS EDUCATIVOS DE LOS ESTUDIANTES DEL DEPARTAMENTO DE TUMBES	42,798,500.00	43,651,439.33	43,017,931.31
21	OEI.05	GARANTIZAR LA CALIDAD DE LOS SERVICIOS EDUCATIVOS DE LOS ESTUDIANTES DEL DEPARTAMENTO DE TUMBES	21,285,786.87	12,609,173.44	10,945,787.20
22	OEI.01	PROMOVER LA GESTIÓN DE RIESGO DE DESASTRES EN EL DEPARTAMENTO	585,622.00	663,577.34	2,033,724.00
23	OEI.01	PROMOVER LA GESTIÓN DE RIESGO DE DESASTRES EN EL DEPARTAMENTO	1,221,209.00	1,451,999.00	1,451,999.00
24	OEI.03	GARANTIZAR EL APROVECHAMIENTO SOSTENIBLE DE LOS RECURSOS NATURALES EN EL DEPARTAMENTO DE TUMBES	33,660.00	38,399.00	0.00
25	OEI.01	PROMOVER LA GESTIÓN DE RIESGO DE DESASTRES EN EL DEPARTAMENTO	560,520.00	544,020.00	538,929.61

26	OEI.05	GARANTIZAR LA CALIDAD DE LOS SERVICIOS EDUCATIVOS DE LOS ESTUDIANTES DEL DEPARTAMENTO DE TUMBES	33,974,069.77	34,388,247.77	34,388,247.77
27	OEI.05	GARANTIZAR LA CALIDAD DE LOS SERVICIOS EDUCATIVOS DE LOS ESTUDIANTES DEL DEPARTAMENTO DE TUMBES	108,050,977.00	109,141,235.00	96,941,069.61
28	OEI.10	MODERNIZAR LA GESTIÓN INSTITUCIONAL	66,600.00	0.00	0.00
29	OEI.06	MEJORAR LA CALIDAD INTEGRAL DE LOS SERVICIOS DE SALUD PARA LA POBLACIÓN DE TUMBES	38,187,773.00	58,406,642.33	54,863,786.10
30	OEI.06	MEJORAR LA CALIDAD INTEGRAL DE LOS SERVICIOS DE SALUD PARA LA POBLACIÓN DE TUMBES	39,276,869.00	42,139,582.60	40,168,348.98
31	OEI.07	DESARROLLAR LOS NIVELES DE COMPETITIVIDAD DE LOS AGENTES ECONÓMICOS	3,503,986.00	56,423,697.40	4,795,173.00
32	OEI.10	MODERNIZAR LA GESTIÓN INSTITUCIONAL	26,455,051.00	28,275,328.20	35,422,022.01
33	OEI.08	MEJORAR LOS SERVICIOS DE TRANSPORTE MULTIMODAL EN EL DEPARTAMENTO	25,908,756.00	28,356,366.00	3,021,278.40
34	OEI.08	MEJORAR LOS SERVICIOS DE TRANSPORTE MULTIMODAL EN EL DEPARTAMENTO	5,584,888.00	14,523,994.00	14,335,741.52
35	OEI.10	MODERNIZAR LA GESTIÓN INSTITUCIONAL	27,970,494.00	28,382,308.00	25,346,977.72

Nota:

A y B provienen de la información PEI.

C, D y E, provienen de la información del POI.

A, B, C, D y E puede obtenerlo al exportar excel del aplicativo Ceplan V.01 con usuario admin de Pliego (Menu: Reportes/Exportar/todas las UES./Generar por AO Anual 2022/Descargar)

Reglas:

C es el valor de la columna Total Fn(CS) de información del POI y se agrupa por objetivo estratégico y pliego presupuestal.

D es el valor de la columna Total Fn(RE) de información del POI y se agrupa por objetivo estratégico y pliego presupuestal.

E es el valor de la columna Total Fn(SE) de información del POI y se agrupa por objetivo estratégico y pliego presupuestal.

1.3. Cumplimiento de metas de indicadores de Objetivos Estratégicos Institucional del Plan Estratégico Institucional (PEI)

N°	Código de OEI	Código del Indicador	Nombre del Indicador	Parámetro de Medición	Sentido Esperado del Indicador	Línea Base Año (*)	Línea Base Valor (**)	Valor esperado del indicador al final del período reportado (***)	Valor obtenido del indicador al final del período reportado (***)	% de avance del indicador en el período reportado	Comentario sobre el valor obtenido
	A	B	C	D	E	F	G	H	I	J	K
1	OEI.08	IND.01.OEI.08	NÚMERO DE KILÓMETROS DE RED VIAL ASFALTADA	KILOMETROS	ASCENDENTE	2017.00	109.44	124.44	0.00	0.00	NO SE INGRESO EL VALOR OBTENIDO DEL PERIODO ANALIZADO AL APLICATIVO, POR LO TANTO NO SE PUEDE DETERMINAR EL % DE AVANCE
2	OEI.05	IND.01.OEI.05	PORCENTAJE DE NIÑOS Y NIÑAS DE SEGUNDO GRADO DE PRIMARIA DE INSTITUCIONES EDUCATIVAS PÚBLICAS, QUE SE ENCUENTRAN EN EL NIVEL SATISFACTORIO EN COMPRENSIÓN LECTORA.	PORCENTAJE	ASCENDENTE	2016.00	33.60	67.60	0.00	0.00	NO SE INGRESO EL VALOR OBTENIDO DEL PERIODO ANALIZADO AL APLICATIVO, POR LO TANTO NO SE PUEDE DETERMINAR EL % DE AVANCE

3	OEI.10	IND.01.OEI.10	NUMERO DE PLANES DE MEJORA POR ÓRGANO ESTRUCTURAL	NUMERO	ASCENDENTE	2017.00		3.00	0.00	0.00	NO SE INGRESO EL VALOR OBTENIDO DEL PERIODO ANALIZADO AL APLICATIVO, POR LO TANTO NO SE PUEDE DETERMINAR EL % DE AVANCE
4	OEI.09	IND.01.OEI.09	PORCENTAJE DE HOGARES CON ACCESO A SERVICIOS DE SANEAMIENTO BÁSICO	PORCENTAJE	ASCENDENTE	2017.00	72.50	100.00	0.00	0.00	NO SE INGRESO EL VALOR OBTENIDO DEL PERIODO ANALIZADO AL APLICATIVO, POR LO TANTO NO SE PUEDE DETERMINAR EL % DE AVANCE
5	OEI.01	IND.01.OEI.01	PORCENTAJE DE POBLACIÓN VULNERABLE ANTE DESASTRES NATURALES	PORCENTAJE	ASCENDENTE	2017.00	62.13	52.13	0.00	0.00	NO SE REGISTRO EL VALOR OBTENIDO EN PERIODO ANALIZADO, POR LO TANTO NO SE PUEDE DETERMINAR EL % DE AVANCE
6	OEI.04	IND.01.OEI.04	PORCENTAJE DE LA POBLACIÓN DE 15 Y MÁS AÑOS DE EDAD DEL ÁREA URBANA, VÍCTIMA DE ALGÚN HECHO DELICTIVO	PORCENTAJE	ASCENDENTE	2015.00	18.30	8.60	0.00	0.00	NO SE INGRESO EL VALOR OBTENIDO DEL PERIODO ANALIZADO AL APLICATIVO, POR LO TANTO NO SE PUEDE DETERMINAR EL % DE AVANCE

7	OEI.06	IND.01.OEI.06	PORCENTAJE DE POBLACIÓN CON ATENCIÓN INTEGRAL DE SALUD, SEGÚN ETAPA DE VIDA	PORCENTAJE	ASCENDENTE	2017.00	70.00	95.00	0.00	0.00	NO SE INGRESO EL VALOR OBTENIDO DEL PERIODO ANALIZADO AL APLICATIVO, POR LO TANTO NO SE PUEDE DETERMINAR EL % DE AVANCE
8	OEI.07	IND.01.OEI.07	EXPORTACIONES FOB REGISTRADA POR ADUANA (MILES DE US DÓLARES)	MILES DE US DÓLARES	ASCENDENTE	2017.00	179,630.35	344,463.70	0.00	0.00	NO SE INGRESO EL VALOR OBTENIDO DEL PERIODO ANALIZADO AL APLICATIVO, POR LO TANTO NO SE PUEDE DETERMINAR EL % DE AVANCE
9	OEI.02	IND.01.OEI.02	PORCENTAJE DE VIOLENCIA FÍSICA CONTRA LA MUJER EJERCIDA ALGUNA VEZ POR PARTE DEL ESPOSO O COMPAÑERO, SEGÚN ÁMBITO GEOGRÁFICO	PORCENTAJE	ASCENDENTE	2017.00	30.10	21.10	0.00	0.00	NO SE INGRESO EL VALOR OBTENIDO DEL PERIODO ANALIZADO AL APLICATIVO, POR LO TANTO NO SE PUEDE DETERMINAR EL % DE AVANCE
10	OEI.03	IND.01.OEI.03	HECTÁREAS DE ÁREAS NATURALES PROTEGIDAS Y/O APROVECHADAS SOSTENIBLEMENTE	HECTÁREA	ASCENDENTE	2017.00	8,794.50	8,794.50	0.00	0.00	NO SE INGRESO EL VALOR OBTENIDO DEL PERIODO ANALIZADO AL APLICATIVO, POR LO TANTO NO SE PUEDE DETERMINAR EL % DE AVANCE

11	OEI.05	IND.02.OEI.05	PORCENTAJE DE NIÑOS Y NIÑAS DE SEGUNDO GRADO DE PRIMARIA DE INSTITUCIONES EDUCATIVAS PÚBLICAS, QUE SE ENCUENTRAN EN EL NIVEL SATISFACTORIO EN MATEMÁTICA	PORCENTAJE	ASCENDENTE	2016.00	21.40	51.40	0.00	0.00	NO SE INGRESO EL VALOR OBTENIDO DEL PERIODO ANALIZADO AL APLICATIVO, POR LO TANTO NO SE PUEDE DETERMINAR EL % DE AVANCE
----	--------	---------------	--	------------	------------	---------	-------	-------	------	------	---

Nota:

Columnas A hasta la J provienen de la información PEI. Se obtiene del Anexo B-2 del PEI, del reporte de seguimiento del aplicativo Ceplan V.01 (con usuario admin de Pliego) o las fichas técnicas de los indicadores.

(*) Línea Base Año: Indicar el año en que se realizó la primera medición del indicador.

(**) Línea Base Valor: Es el valor del indicador de objetivo estratégico previo a la entrada en vigor del Plan Estratégico Institucional de la Entidad.

(***) Información comprende el año de la rendición solicitada.

Reglas:

Columnas A hasta la J provienen de la información PEI.

Si el año de reporte aún se encuentra en curso, en la columna I se registra el valor obtenido hasta el último mes del año de reporte en el que se cuenta con información.

El porcentaje de avance se calcula como el valor de la columna I entre la columna H, multiplicado por cien, $(I/H)*100$, cuando el sentido esperado del indicador es ascendente; y $(H/I)*100$ cuando el sentido esperado del indicador es descendente.

En la columna K se registra cualquier comentario necesario sobre la fuente o cómo se obtuvo el valor obtenido o avance parcial del indicador.

2. Sistema Nacional de Presupuesto Público

N°	Unidad Ejecutora Presupuestal	Año	PIA	PIM	Compromiso	Devengado	Girado	% Compromiso	% Devengado	% Girado
	A	B	C	D	E	F	G	H	I	J
	TOTAL GENERAL		531,177,430.00	818,931,178.00	784,126,144.42	760,411,281.07	760,359,141.77	95.7	92.9	92.8
1	UNIDAD DE GESTIÓN EDUCATIVA LOCAL ZARUMILLA - UGEL ZARUMILLA	2023	43,552,906.00	52,531,905.00	52,339,887.00	52,336,830.00	52,333,458.00	99.6	99.6	99.6

2	DIRECCIÓN REGIONAL DE SALUD TUMBES	2023	66,910,302.00	88,776,458.00	87,830,305.11	87,797,662.44	87,797,534.62	98.9	98.9	98.9
3	UNIDAD EJECUTORA 402 "HOSPITAL REGIONAL JOSE ALFREDO MENDOZA OLAVARRIA" JAMO II - 2	2023	54,571,362.00	71,436,769.00	69,485,705.00	69,217,858.00	69,217,358.00	97.3	96.9	96.9
4	UNIDAD DE GESTION EDUCATIVA LOCAL CONTRALMIRANTE VILLAR - UGEL CONTRALMIRANTE VILLAR	2023	39,448,074.00	47,096,169.00	47,001,821.53	47,001,769.14	46,995,071.54	99.8	99.8	99.8
5	DIRECCION REGIONAL DE TRANSPORTES Y COMUNICACIONES DE TUMBES	2023	5,651,488.00	14,580,159.00	14,327,978.74	14,321,366.74	14,321,366.74	98.3	98.2	98.2
6	DIRECCION REGIONAL DE AGRICULTURA DE TUMBES	2023	4,709,300.00	5,993,296.00	5,883,490.80	5,854,925.72	5,854,925.72	98.2	97.7	97.7
7	DIRECCIÓN REGIONAL DE EDUCACIÓN TUMBES	2023	42,561,427.00	46,646,939.00	42,046,774.40	41,925,513.88	41,897,111.00	90.1	89.9	89.8
8	UNIDAD DE GESTIÓN EDUCATIVA LOCAL TUMBES UGEL TUMBES	2023	136,051,471.00	164,412,993.00	163,986,176.84	163,938,997.15	163,938,997.15	99.7	99.7	99.7

9	GOBIERNO REGIONAL TUMBES	2023	137,721,100.00	327,456,490.00	301,224,005.00	278,016,358.00	278,003,319.00	92.0	84.9	84.9
---	--------------------------	------	----------------	----------------	----------------	----------------	----------------	------	------	------

Ver Anexo 2.1 al 2.4 (Adjunto en PDF)

Nota: Se toman en consideración las denominaciones usadas en sistema de consulta amigable del SIAF.

Leyenda:

A: Nombre de la Unidad Ejecutora Presupuestal

B: Año

C: Presupuesto Institucional de Apertura

D: Presupuesto Institucional Modificado

E: Compromiso

F: Devengado

G: Girado

H: Avance % Compromiso

I: Avance % Devengado

J: Avance % Girado

3. Sistema Nacional de Programación Multianual y Gestión de Inversiones

3.1. Inversión pública (IP)

N°	Unidad Ejecutora Presupuestal	Cantidad total de IP cerradas	Cantidad total de las IP Activas	Costo Total de las IP activas a la fecha de corte	Pago total de las IP activas a la fecha de corte	Saldo de las IP activas a la fecha de corte
	TOTAL GENERAL	3.00	123.00	1,028,350,318.23	330,809,229.24	697,592,020.99
1	UNIDAD DE GESTIÓN EDUCATIVA LOCAL ZARUMILLA - UGEL ZARUMILLA	0.00	0.00	0.00	0.00	0.00
2	DIRECCIÓN REGIONAL DE SALUD TUMBES	0.00	0.00	0.00	0.00	0.00
3	UNIDAD DE GESTION EDUCATIVA LOCAL CONTRALMIRANTE VILLAR - UGEL CONTRALMIRANTE VILLAR	0.00	0.00	0.00	0.00	0.00
4	DIRECCION REGIONAL DE TRANSPORTES Y COMUNICACIONES DE TUMBES	0.00	15.00	2,501,524.46	2,526,990.46	25,466.00
5	DIRECCION REGIONAL DE AGRICULTURA DE TUMBES	1.00	12.00	47,003,663.70	0.00	47,003,663.70
6	DIRECCIÓN REGIONAL DE EDUCACIÓN TUMBES	0.00	38.00	13,128,811.33	311,774.00	12,817,037.33
7	UNIDAD DE GESTIÓN EDUCATIVA LOCAL TUMBES UGEL TUMBES	0.00	0.00	0.00	0.00	0.00
8	GOBIERNO REGIONAL TUMBES	2.00	58.00	965,716,318.74	327,970,464.78	637,745,853.96

Ver Anexo 3.1 (Adjunto en PDF)

Nota: En donde corresponda, se toman en consideración las denominaciones usadas en sistema de consulta avanzada del MEF, debido a la variedad de tipos de formatos que existen en el Banco de Inversiones
Reglas: La cantidad de inversiones que forman parte del reporte, se conforma de todas las inversiones en estado Activo a la fecha de corte, más las inversiones con estado Cerrado dentro de periodo a rendir

3.2. Obras públicas (OP)

N°	Unidad Ejecutora Presupuestal	Cantidad total de OP	Cantidad de OP en ejecución	Cantidad de OP sin ejecución	Cantidad de OP paralizadas	Cantidad de OP culminadas	Costo Total Final de la OP	Monto Total Pagado	Saldo Por Pagar
	A	B	C	D	E	F	G	H	I
	TOTAL GENERAL	20.00	9.00	0.00	0.00	11.00	338,476,473.43	449,063,817.54	225,038,037.54
1	UNIDAD DE GESTIÓN EDUCATIVA LOCAL ZARUMILLA - UGEL ZARUMILLA	0.00	0.00	0.00	0.00	0.00	0.00	0.00	0.00
2	DIRECCIÓN REGIONAL DE SALUD TUMBES	0.00	0.00	0.00	0.00	0.00	0.00	0.00	0.00
3	UNIDAD DE GESTION EDUCATIVA LOCAL CONTRALMIRANTE VILLAR - UGEL CONTRALMIRANTE VILLAR	0.00	0.00	0.00	0.00	0.00	0.00	0.00	0.00
4	DIRECCION REGIONAL DE TRANSPORTES Y COMUNICACIONES DE TUMBES	0.00	0.00	0.00	0.00	0.00	0.00	0.00	0.00
5	DIRECCION REGIONAL DE AGRICULTURA DE TUMBES	0.00	0.00	0.00	0.00	0.00	0.00	0.00	0.00
6	DIRECCIÓN REGIONAL DE EDUCACIÓN TUMBES	2.00	0.00	0.00	0.00	2.00	3,103,374.86	2,946,307.30	157,067.56
7	UNIDAD DE GESTIÓN EDUCATIVA LOCAL TUMBES UGEL TUMBES	0.00	0.00	0.00	0.00	0.00	0.00	0.00	0.00
8	GOBIERNO REGIONAL TUMBES	18.00	9.00	0.00	0.00	9.00	335,373,098.57	446,117,510.24	224,880,969.98

Ver Anexo 3.2 (Adjunto en PDF)

Leyenda

Registrar la suma de los literales a, b, f, y g (Ver Anexo 3.2 Obras Publicas ítem E)

a.- En proceso de contratación, si ya se convocó.

b.- Con firma del Contrato, pero sin inicio de ejecución.

f.- Con Recepción, cuando se cuente con el Acta de Recepción de Obra firmada por la Comisión de Recepción.

g.- Con Liquidación, cuando se cuente con el documento de aprobación

4. Sistema Nacional de Contabilidad

INFORMACIÓN FINANCIERA

4.1 Estado de situación Financiera

N°	Unidad Ejecutora Presupuestal	Activo Corriente	Activo No Corriente	TOTAL ACTIVO	Pasivo Corriente	Pasivo No Corriente	Patrimonio	TOTAL PASIVO Y PATRIMONIO
1	DIRECCION REGIONAL DE AGRICULTURA DE TUMBES	665,305.84	10,462,706.99	11,118,012.83	193,915.31	22,893,183.19	- 11,969,085.67	11,118,012.83
2	DIRECCIÓN REGIONAL DE EDUCACIÓN TUMBES	20,891,494.53	133,190,940.7 2	154,082,435.2 5	3,082,114.02	61,681,750.97	89,318,570.26	154,082,435.25
3	DIRECCIÓN REGIONAL DE SALUD TUMBES	97,389,830.00	31,711,633.40	129,101,463.2 9	2,992,273.46	38,006,750.99	88,102,438.84	129,101,463.29
4	DIRECCION REGIONAL DE TRANSPORTES Y COMUNICACIONES DE TUMBES	933,724.12	64,042,201.16	64,975,925.28	440,586.10	8,040,783.03	56,494,556.15	64,975,925.28
5	GOBIERNO REGIONAL TUMBES	90,109,792.60	847,555,687.5 2	937,665,480.1 2	53,598,524.95	20,847,133.67	863,219,821.5 0	937,665,480.12
6	UNIDAD DE GESTION EDUCATIVA LOCAL CONTRALMIRANTE VILLAR - UGEL CONTRALMIRANTE VILLAR	2,552,139.57	8,717,853.16	11,269,992.73	255,356.81	66,489,976.19	- 55,475,340.27	11,269,992.73
7	UNIDAD DE GESTIÓN EDUCATIVA LOCAL TUMBES UGEL TUMBES	5,412,069.08	40,366,480.63	45,778,549.71	6,585,556.45	47,104,265.56	7,911,272.31	45,778,549.71
8	UNIDAD DE GESTIÓN EDUCATIVA LOCAL ZARUMILLA - UGEL ZARUMILLA	1,032,874.03	5,727,425.54	6,760,299.57	69,676.01	37,564,439.54	- 30,873,815.98	6,760,299.57
9	UNIDAD EJECUTORA 402 "HOSPITAL REGIONAL JOSE ALFREDO MENDOZA OLAVARRIA" JAMO II - 2	22,387,016.92	21,809,909.89	44,196,926.81	4,139,224.73	19,781,318.55	23,920,543.28	44,196,926.81

4.2 Estado de Gestión

N°	Unidad Ejecutora Presupuestal	Ingresos	Costos y Gastos	RESULTADO DEL EJERCICIO SUPERAVIT (DEFICIT)
----	-------------------------------	----------	-----------------	---

1	DIRECCION REGIONAL DE AGRICULTURA DE TUMBES	6,091,320.85	-13,240,806.19	-7,149,485.34
2	DIRECCIÓN REGIONAL DE EDUCACIÓN TUMBES	46,522,195.85	-21,344,185.36	25,178,010.49
3	DIRECCIÓN REGIONAL DE SALUD TUMBES	95,671,007.94	77,422,930.98	18,248,076.96
4	DIRECCION REGIONAL DE TRANSPORTES Y COMUNICACIONES DE TUMBES	14,858,286.96	-9,906,579.00	4,951,707.96
5	GOBIERNO REGIONAL TUMBES	264,378,034.78	143,089,366.61	121,288,668.17
6	UNIDAD DE GESTION EDUCATIVA LOCAL CONTRALMIRANTE VILLAR - UGEL CONTRALMIRANTE VILLAR	47,172,432.68	-46,930,813.58	241,619.10
7	UNIDAD DE GESTIÓN EDUCATIVA LOCAL TUMBES UGEL TUMBES	167,350,450.57	-173,412,410.12	-6,061,959.55
8	UNIDAD DE GESTIÓN EDUCATIVA LOCAL ZARUMILLA - UGEL ZARUMILLA	53,195,598.00	-52,563,540.04	632,057.96
9	UNIDAD EJECUTORA 402 "HOSPITAL REGIONAL JOSE ALFREDO MENDOZA OLAVARRIA" JAMO II - 2	70,187,066.61	78,412,268.92	8,225,202.31

Ver Anexo 4.2: EF-2 (Adjunto en PDF)

4.3 Estado de Cambios de Patrimonio Neto

N°	Unidad Ejecutora Presupuestal	Hacienda Nacional	Hacienda Nacional Adicional	Resultados No Realizados	Reservas	Resultados Acumulados	TOTAL
1	DIRECCION REGIONAL DE AGRICULTURA DE TUMBES	29,158,082.17	0.00	726,408.56	0.00	41,853,576.40	- 11,969,085. 67
2	DIRECCIÓN REGIONAL DE EDUCACIÓN TUMBES	508,093,093.15	0.00	17,593,546.53	0.00	-436,368,069.42	89,318,570. 26
3	DIRECCIÓN REGIONAL DE SALUD TUMBES	81,023,616.72	0.00	2,466,240.54	0.00	4,052,455.21	87,542,312. 47
4	DIRECCION REGIONAL DE TRANSPORTES Y COMUNICACIONES DE TUMBES	55,737,540.16	0.00	2,481,272.40	0.00	-6,180,194.40	52,038,618. 16
5	GOBIERNO REGIONAL TUMBES	1,323,983,283.22	0.00	1,599,768.64	0.00	462,363,230.36	863,219,82 1.50

6	UNIDAD DE GESTION EDUCATIVA LOCAL CONTRALMIRANTE VILLAR - UGEL CONTRALMIRANTE VILLAR	5,823,480.98	0.00	352,615.79	0.00	-61,651,437.04	- 55,475,340. 27
7	UNIDAD DE GESTIÓN EDUCATIVA LOCAL TUMBES UGEL TUMBES	209,925,705.13	0.00	838,128.81	0.00	218,675,106.25	7,911,272.3 1
8	UNIDAD DE GESTIÓN EDUCATIVA LOCAL ZARUMILLA - UGEL ZARUMILLA	10,977,230.50	0.00	0.00	0.00	-41,851,046.48	- 30,873,815. 98
9	UNIDAD EJECUTORA 402 "HOSPITAL REGIONAL JOSE ALFREDO MENDOZA OLAVARRIA" JAMO II - 2	32,624,084.03	0.00	0.00	0.00	12,347,700.50	20,276,383. 53

Ver Anexo 4.3: EF-3 (Adjunto en PDF)

4.4 Estado de Flujos de Efectivo

N°	Unidad Ejecutora Presupuestal	A. Actividades de Operación			B. Actividades de Inversión			C. Actividades de Financiamiento			D. Total Aumento (Disminución) del Efectivo y Equivalente al efectivo	E. Diferencia de Cambio	F. Saldo Efectivo y Equivalente al efectivo al inicio del ejercicio	G. Saldo Efectivo y Equivalente al efectivo al finalizar el ejercicio
		Entradas de Efectivo	Salidas de Efectivo	Aumento (disminución) Efectivo y Equivalente al Efectivo	Entradas de Efectivo	Salidas de Efectivo	Aumento (Disminución) Efectivo y Equivalente al Efectivo	Entradas de Efectivo	Salidas de Efectivo	Aumento (Disminución) Efectivo y Equivalente al Efectivo				
1	DIRECCION REGIONAL DE AGRICULTURA DE TUMBES	6,091,833.57	-5,668,001.24	423,832.33	0.00	-165,147.89	-165,147.89	0.00	0.00	0.00	258,684.44	0.00	209,648.68	468,333.12
2	DIRECCIÓN REGIONAL DE EDUCACIÓN TUMBES	46,522.095.85	-37,776,651.33	8,745,444.52	0.00	-4,298,535.53	-4,298,535.53	0.00	0.00	0.00	4,446,908.99	0.00	14,222,284.78	18,669,193.77
3	DIRECCIÓN REGIONAL DE SALUD TUMBES	88,863,779.93	88,827,421.31	36,358.62	0.00	2,550,656.85	2,550,656.85	0.00	0.00	0.00	2,514,298.23	0.00	3,927,407.18	1,413,108.95
4	DIRECCION REGIONAL DE TRANSPORTES Y COMUNICACIONES DE TUMBES	14,979,293.08	7,714,523.91	7,264,769.17	0.00	-6,826,052.22	-6,826,052.22	0.00	0.00	0.00	438,716.95	0.00	231,179.27	669,896.22

5	GOBIERNO REGIONAL TUMBES	256,027, 354.04	- 75,531,9 80.10	180,495, 373.94	0.00	- 211,147, 722.99	- 211,147, 722.99	0.00	0.00	0.00	- 30,652,3 49.05	0.00	69,707,2 07.62	39,054,8 58.57
6	UNIDAD DE GESTION EDUCATIVA LOCAL CONTRALMIRANTE VILLAR - UGEL CONTRALMIRANTE VILLAR	47,578,0 16.82	- 47,518,3 63.36	59,653.4 6	0.00	- 47,477.9 9	- 47,477.9 9	0.00	0.00	0.00	12,175.4 7	0.00	48,554.5 0	60,729.9 7
7	UNIDAD DE GESTIÓN EDUCATIVA LOCAL TUMBES UGEL TUMBES	165,126, 169.86	164,785, 248.51	340,921. 35	0.00	- 56,333.0 0	- 56,333.0 0	0.00	0.00	0.00	284,588. 35	0.00	111,847. 85	396,436. 20
8	UNIDAD DE GESTIÓN EDUCATIVA LOCAL ZARUMILLA - UGEL ZARUMILLA	52,510,8 39.27	52,342,1 95.50	168,643. 87	0.00	48,455.7 1	48,455.7 1	0.00	0.00	0.00	120,188. 16	0.00	19,416.6 8	139,604. 84
9	UNIDAD EJECUTORA 402 "HOSPITAL REGIONAL JOSE ALFREDO MENDOZA OLAVARRIA" JAMO II - 2	68,299,5 59.50	71,155,3 06.01	3,215,74 6.51	0.00	73,576.9 8	73,576.9 8	0.00	0.00	0.00	0.00	0.00	5,377,57 1.47	2,088,24 7.98

4.5 Estado de la Depuración y Sinceramiento

Ver Anexo 4.5: (Adjunto en PDF)

5. Sistema Nacional de Tesorería

5.1. Cartas Fianzas Vigentes

N°	Unidad Ejecutora Presupuestal	Cantidad Total de Cartas Fianza (*)
	TOTAL GENERAL	61.00
1	UNIDAD DE GESTIÓN EDUCATIVA LOCAL ZARUMILLA - UGEL ZARUMILLA	0.00
2	DIRECCIÓN REGIONAL DE SALUD TUMBES	6.00
3	UNIDAD EJECUTORA 402 "HOSPITAL REGIONAL JOSE ALFREDO MENDOZA OLAVARRIA" JAMO II - 2	4.00
4	UNIDAD DE GESTION EDUCATIVA LOCAL CONTRALMIRANTE VILLAR - UGEL CONTRALMIRANTE VILLAR	0.00
5	DIRECCION REGIONAL DE TRANSPORTES Y COMUNICACIONES DE TUMBES	0.00
6	DIRECCION REGIONAL DE AGRICULTURA DE TUMBES	0.00
7	DIRECCIÓN REGIONAL DE EDUCACIÓN TUMBES	0.00
8	UNIDAD DE GESTIÓN EDUCATIVA LOCAL TUMBES UGEL TUMBES	0.00
9	GOBIERNO REGIONAL TUMBES	51.00

Ver Anexo 5.1 (Adjunto en PDF)

(*) Indicar la cantidad de carta fianza vigentes hasta la fecha de corte, asimismo, deberá incluir aquellas cartas fianzas que se encuentren proceso de renovación.

5.2. Documentos Valorados en Custodia

N°	Unidad Ejecutora Presupuestal	Cantidad de Letras (*)	Cantidad de Pagarés (*)	Cantidad de Facturas negociables (*)	Cantidad de otros documentos (*)
	TOTAL GENERAL	0.00	0.00	0.00	51.00
1	UNIDAD DE GESTIÓN EDUCATIVA LOCAL ZARUMILLA - UGEL ZARUMILLA	0.00	0.00	0.00	0.00
2	DIRECCIÓN REGIONAL DE SALUD TUMBES	0.00	0.00	0.00	0.00
3	UNIDAD EJECUTORA 402 "HOSPITAL REGIONAL JOSE ALFREDO MENDOZA OLAVARRIA" JAMO II - 2	0.00	0.00	0.00	0.00
4	UNIDAD DE GESTION EDUCATIVA LOCAL CONTRALMIRANTE VILLAR - UGEL CONTRALMIRANTE VILLAR	0.00	0.00	0.00	0.00
5	DIRECCION REGIONAL DE TRANSPORTES Y COMUNICACIONES DE TUMBES	0.00	0.00	0.00	0.00
6	DIRECCION REGIONAL DE AGRICULTURA DE TUMBES	0.00	0.00	0.00	51.00
7	DIRECCIÓN REGIONAL DE EDUCACIÓN TUMBES	0.00	0.00	0.00	0.00
8	UNIDAD DE GESTIÓN EDUCATIVA LOCAL TUMBES UGEL TUMBES	0.00	0.00	0.00	0.00
9	GOBIERNO REGIONAL TUMBES	0.00	0.00	0.00	0.00

Ver Anexo 5.2 (Adjunto en PDF)

(*) Indicar la cantidad de documentos valorados en custodia hasta la fecha de corte.

5.3. Fideicomisos

N°	Unidad Ejecutora Presupuestal	Cantidad de Cuentas de Fideicomiso (*)
	TOTAL GENERAL	0.00
1	UNIDAD DE GESTIÓN EDUCATIVA LOCAL ZARUMILLA - UGEL ZARUMILLA	0.00
2	DIRECCIÓN REGIONAL DE SALUD TUMBES	0.00
3	UNIDAD EJECUTORA 402 "HOSPITAL REGIONAL JOSE ALFREDO MENDOZA OLAVARRIA" JAMO II - 2	0.00
4	UNIDAD DE GESTION EDUCATIVA LOCAL CONTRALMIRANTE VILLAR - UGEL CONTRALMIRANTE VILLAR	0.00
5	DIRECCION REGIONAL DE TRANSPORTES Y COMUNICACIONES DE TUMBES	0.00
6	DIRECCION REGIONAL DE AGRICULTURA DE TUMBES	0.00
7	DIRECCIÓN REGIONAL DE EDUCACIÓN TUMBES	0.00
8	UNIDAD DE GESTIÓN EDUCATIVA LOCAL TUMBES UGEL TUMBES	0.00
9	GOBIERNO REGIONAL TUMBES	0.00

Ver Anexo 5.3 (Adjunto en PDF)

(*) Indicar la cantidad de cuentas de fideicomiso que tenga la entidad a la fecha de corte.

5.4. Saldos de Cuentas

N°	Unidad Ejecutora Presupuestal	Cantidad de Cuentas (*)
	TOTAL GENERAL	39.00
1	UNIDAD DE GESTIÓN EDUCATIVA LOCAL ZARUMILLA - UGEL ZARUMILLA	2.00
2	DIRECCIÓN REGIONAL DE SALUD TUMBES	6.00
3	UNIDAD EJECUTORA 402 "HOSPITAL REGIONAL JOSE ALFREDO MENDOZA OLAVARRIA" JAMO II - 2	5.00
4	UNIDAD DE GESTION EDUCATIVA LOCAL CONTRALMIRANTE VILLAR - UGEL CONTRALMIRANTE VILLAR	3.00
5	DIRECCION REGIONAL DE TRANSPORTES Y COMUNICACIONES DE TUMBES	6.00
6	DIRECCION REGIONAL DE AGRICULTURA DE TUMBES	6.00
7	DIRECCIÓN REGIONAL DE EDUCACIÓN TUMBES	3.00
8	UNIDAD DE GESTIÓN EDUCATIVA LOCAL TUMBES UGEL TUMBES	2.00
9	GOBIERNO REGIONAL TUMBES	6.00

Ver Anexo 5.4 (Adjunto en PDF)

(*) Indicar la cantidad de cuentas bancarias que tenga la entidad en: Empresas bancarias, entidades financieras estatales, empresas financieras, cajas municipales de ahorros y créditos, cajas de crédito y popular, cajas rurales de ahorro y crédito. Asimismo, debe indicar la Cuenta Única de Tesoro (CUT).

5.5. Titulares y Suplentes de las Cuentas

N°	Unidad Ejecutora Presupuestal	Cantidad de Titulares (*)	Cantidad de Suplentes (*)
	TOTAL GENERAL	18.00	17.00
1	UNIDAD DE GESTIÓN EDUCATIVA LOCAL ZARUMILLA - UGEL ZARUMILLA	2.00	2.00
2	DIRECCIÓN REGIONAL DE SALUD TUMBES	2.00	2.00
3	UNIDAD EJECUTORA 402 "HOSPITAL REGIONAL JOSE ALFREDO MENDOZA OLAVARRIA" JAMO II - 2	2.00	2.00
4	UNIDAD DE GESTION EDUCATIVA LOCAL CONTRALMIRANTE VILLAR - UGEL CONTRALMIRANTE VILLAR	2.00	2.00
5	DIRECCION REGIONAL DE TRANSPORTES Y COMUNICACIONES DE TUMBES	2.00	2.00
6	DIRECCION REGIONAL DE AGRICULTURA DE TUMBES	2.00	2.00
7	DIRECCIÓN REGIONAL DE EDUCACIÓN TUMBES	2.00	2.00
8	UNIDAD DE GESTIÓN EDUCATIVA LOCAL TUMBES UGEL TUMBES	2.00	2.00
9	GOBIERNO REGIONAL TUMBES	2.00	1.00

Ver Anexo 5.5 (Adjunto en PDF)

(*) Indicar la cantidad de responsables con la condición de titular o suplente de las cuentas bancarias.

5.6. Últimos Giros realizados

N°	Unidad Ejecutora Presupuestal	Cantidad de Últimos Documentos Girados en la Fecha de Corte (*)
	TOTAL GENERAL	32.00
1	UNIDAD DE GESTIÓN EDUCATIVA LOCAL ZARUMILLA - UGEL ZARUMILLA	6.00
2	DIRECCIÓN REGIONAL DE SALUD TUMBES	1.00
3	UNIDAD EJECUTORA 402 "HOSPITAL REGIONAL JOSE ALFREDO MENDOZA OLAVARRIA" JAMO II - 2	3.00
4	UNIDAD DE GESTION EDUCATIVA LOCAL CONTRALMIRANTE VILLAR - UGEL CONTRALMIRANTE VILLAR	0.00
5	DIRECCION REGIONAL DE TRANSPORTES Y COMUNICACIONES DE TUMBES	6.00
6	DIRECCION REGIONAL DE AGRICULTURA DE TUMBES	3.00
7	DIRECCIÓN REGIONAL DE EDUCACIÓN TUMBES	4.00
8	UNIDAD DE GESTIÓN EDUCATIVA LOCAL TUMBES UGEL TUMBES	3.00
9	GOBIERNO REGIONAL TUMBES	6.00

Ver Anexo 5.6 (Adjunto en PDF)

(*) Se deberá indicar la cantidad de giros donde se cancela total o parcialmente la obligación devengada. Reportar: Último mes de la fecha de corte.

6. Sistema Nacional de Endeudamiento

6.1. Operación de Endeudamiento - Préstamos

N°	Unidad Ejecutora Presupuestal	Cantidad de Contratos de Préstamos
	TOTAL GENERAL	0.00
1	UNIDAD DE GESTIÓN EDUCATIVA LOCAL ZARUMILLA - UGEL ZARUMILLA	0.00
2	DIRECCIÓN REGIONAL DE SALUD TUMBES	0.00
3	UNIDAD EJECUTORA 402 "HOSPITAL REGIONAL JOSE ALFREDO MENDOZA OLAVARRIA" JAMO II - 2	0.00
4	UNIDAD DE GESTION EDUCATIVA LOCAL CONTRALMIRANTE VILLAR - UGEL CONTRALMIRANTE VILLAR	0.00
5	DIRECCION REGIONAL DE TRANSPORTES Y COMUNICACIONES DE TUMBES	0.00
6	DIRECCION REGIONAL DE AGRICULTURA DE TUMBES	0.00
7	DIRECCIÓN REGIONAL DE EDUCACIÓN TUMBES	0.00
8	UNIDAD DE GESTIÓN EDUCATIVA LOCAL TUMBES UGEL TUMBES	0.00
9	GOBIERNO REGIONAL TUMBES	0.00

Ver Anexo 6.1 (Según formato adjunto por PDF)

7. SISTEMA NACIONAL DE ABASTECIMIENTO

7.1. Procedimientos de Selección

Información por Pliego

N°	Objeto Contractual	Total Valor Referencial / Valor Estimado en soles S/.	Cantidad de Procedimiento de selección (Vigentes)	Cantidad de Procedimiento de selección (adjudicadas o consentidas)
		A	B	C
	TOTAL GENERAL	148,961,516.00	77.00	123.00
1	BIEN	21,804,244.00	7.00	34.00
2	CONSULTORÍA DE OBRA	3,291,025.00	9.00	8.00
3	OBRA	86,566,114.00	15.00	27.00
4	SERVICIO	37,300,132.00	46.00	54.00

Leyenda

A: Total Valor Referencial / Valor Estimado en soles por Objeto Contractual.

B: Cantidad de Convocatorias o Procesos de Selección Vigentes a la fecha de corte.

C: Cantidad de Convocatorias adjudicadas o consentidas con Buena Pro a la fecha de corte.

Información por Unidad Ejecutora

N°	Unidad Ejecutora Presupuestal	Objeto Contractual	Total Valor Referencial / Valor Estimado en soles S/.	Cantidad de Procedimiento de selección (Vigentes)	Cantidad de Procedimiento de selección (adjudicadas o consentidas)
----	-------------------------------	--------------------	---	---	---

	A	B	C	D	E
	TOTAL GENERAL		148,961,516.00	77.00	123
1	UNIDAD DE GESTIÓN EDUCATIVA LOCAL ZARUMILLA - UGEL ZARUMILLA	BIEN	0.00	0.00	0
2	UNIDAD DE GESTIÓN EDUCATIVA LOCAL ZARUMILLA - UGEL ZARUMILLA	CONSULTORÍA DE OBRA	0.00	0.00	0
3	UNIDAD DE GESTIÓN EDUCATIVA LOCAL ZARUMILLA - UGEL ZARUMILLA	OBRA	0.00	0.00	0
4	UNIDAD DE GESTIÓN EDUCATIVA LOCAL ZARUMILLA - UGEL ZARUMILLA	SERVICIO	0.00	0.00	0
5	DIRECCIÓN REGIONAL DE SALUD TUMBES	BIEN	308,936.00	2.00	1
6	UNIDAD EJECUTORA 402 "HOSPITAL REGIONAL JOSE ALFREDO MENDOZA OLAVARRIA" JAMO II - 2	BIEN	3,246,939.00	0.00	20
7	UNIDAD EJECUTORA 402 "HOSPITAL REGIONAL JOSE ALFREDO MENDOZA OLAVARRIA" JAMO II - 2	SERVICIO	1,314,057.00	1.00	7
8	UNIDAD DE GESTION EDUCATIVA LOCAL CONTRALMIRANTE VILLAR - UGEL CONTRALMIRANTE VILLAR	BIEN	0.00	0.00	0
9	UNIDAD DE GESTION EDUCATIVA LOCAL CONTRALMIRANTE VILLAR - UGEL CONTRALMIRANTE VILLAR	CONSULTORÍA DE OBRA	0.00	0.00	0
10	UNIDAD DE GESTION EDUCATIVA LOCAL CONTRALMIRANTE VILLAR - UGEL CONTRALMIRANTE VILLAR	SERVICIO	0.00	0.00	0
11	DIRECCION REGIONAL DE TRANSPORTES Y COMUNICACIONES DE TUMBES	BIEN	371,672.00	0.00	3
12	DIRECCION REGIONAL DE TRANSPORTES Y COMUNICACIONES DE TUMBES	OBRA	3,699,286.00	0.00	12
13	DIRECCION REGIONAL DE TRANSPORTES Y COMUNICACIONES DE TUMBES	SERVICIO	2,037,256.00	0.00	3
14	DIRECCION REGIONAL DE AGRICULTURA DE TUMBES	BIEN	90,702.00	0.00	1
15	DIRECCIÓN REGIONAL DE EDUCACIÓN TUMBES	SERVICIO	3,571,184.00	7.00	7
16	UNIDAD DE GESTIÓN EDUCATIVA LOCAL TUMBES UGEL TUMBES	BIEN	881,531.00	0.00	5
17	UNIDAD DE GESTIÓN EDUCATIVA LOCAL TUMBES UGEL TUMBES	SERVICIO	55,000.00	0.00	1
18	GOBIERNO REGIONAL TUMBES	BIEN	16,904,464.00	5.00	4

19	GOBIERNO REGIONAL TUMBES	CONSULTORÍA DE OBRA	3,291,025.00	9.00	8
20	GOBIERNO REGIONAL TUMBES	OBRA	82,866,829.00	15.00	15
21	GOBIERNO REGIONAL TUMBES	SERVICIO	30,322,635.00	38.00	36

Ver Anexo 7.1 (Adjunto en PDF)

Leyenda:

A: Nombre de Ejecutora individual

B: Tipo de objeto (Bien, Consultoría de Obra, Servicio)

C: Cantidad de Convocatorias o Procesos de Selección

D: Valor Referencial / Valor Estimado en soles S/.

E: Cantidad de Convocatorias adjudicadas o consentidas con Buena Pro

7.2. Contratos

Información por Pliego

N°	Objeto Contractual	Número total de contratos vigentes	Monto de Contratos S/.
1	BIEN	7.00	18,478,706.37
2	CONSULTORÍA DE OBRA	8.00	3,291,025.31
3	OBRA	16.00	86,566,114.03
4	SERVICIO	43.00	2,985,957,599.71

Información por Unidad ejecutora

N°	Unidad Ejecutora Presupuestal	Objeto Contractual	Número total de contratos vigentes	Monto en soles S/.
	TOTAL GENERAL		74.00	3,094,293,445.42
1	DIRECCIÓN REGIONAL DE EDUCACIÓN TUMBES	SERVICIO	5.00	2,953,122,809.00
2	DIRECCIÓN REGIONAL DE SALUD TUMBES	BIEN	2.00	308,936.20
3	DIRECCION REGIONAL DE AGRICULTURA DE TUMBES	BIEN	1.00	893,633.70
4	DIRECCION REGIONAL DE TRANSPORTES Y COMUNICACIONES DE TUMBES	BIEN	0.00	371,672.00
5	DIRECCION REGIONAL DE TRANSPORTES Y COMUNICACIONES DE TUMBES	OBRA	1.00	3,699,285.53
6	DIRECCION REGIONAL DE TRANSPORTES Y COMUNICACIONES DE TUMBES	SERVICIO	1.00	2,037,256.00
7	UNIDAD DE GESTION EDUCATIVA LOCAL CONTRALMIRANTE VILLAR - UGEL CONTRALMIRANTE VILLAR	BIEN	0.00	0.00
8	UNIDAD DE GESTION EDUCATIVA LOCAL CONTRALMIRANTE VILLAR - UGEL CONTRALMIRANTE VILLAR	CONSULTORÍA DE OBRA	0.00	0.00

9	UNIDAD DE GESTION EDUCATIVA LOCAL CONTRALMIRANTE VILLAR - UGEL CONTRALMIRANTE VILLAR	SERVICIO	0.00	0.00
10	UNIDAD DE GESTIÓN EDUCATIVA LOCAL ZARUMILLA - UGEL ZARUMILLA	SERVICIO	0.00	26,400.00
11	GOBIERNO REGIONAL TUMBES	BIEN	4.00	16,904,464.47
12	GOBIERNO REGIONAL TUMBES	CONSULTORÍA DE OBRA	8.00	3,291,025.31
13	GOBIERNO REGIONAL TUMBES	OBRA	15.00	82,866,828.50
14	GOBIERNO REGIONAL TUMBES	SERVICIO	36.00	30,322,634.71
15	UNIDAD DE GESTIÓN EDUCATIVA LOCAL TUMBES UGEL TUMBES	BIEN	0.00	0.00
16	UNIDAD DE GESTIÓN EDUCATIVA LOCAL TUMBES UGEL TUMBES	SERVICIO	0.00	0.00
17	UNIDAD EJECUTORA 402 "HOSPITAL REGIONAL JOSE ALFREDO MENDOZA OLAVARRIA" JAMO II - 2	SERVICIO	1.00	448,500.00

Ver Anexo 7.2.1 y 7.2.2 (Adjunto en PDF)

7.3. Bienes inmuebles y predios

N°	Unidad Ejecutora Presupuestal	Cantidad Inmuebles y Predios Propios	Cantidad Inmuebles y Predios alquilados	Cantidad Inmuebles y Predios con Administración Gratuita (Afectación en Uso)	Cantidad inmuebles y Predios bajo otros derechos	Total de Inmuebles y Predios
	TOTAL GENERAL	52.00	1.00	96.00	0.00	149.00
1	UNIDAD DE GESTIÓN EDUCATIVA LOCAL ZARUMILLA - UGEL ZARUMILLA	1.00	1.00	75.00	0.00	77.00
2	DIRECCIÓN REGIONAL DE SALUD TUMBES	32.00	0.00	0.00	0.00	32.00
3	UNIDAD EJECUTORA 402 "HOSPITAL REGIONAL JOSE ALFREDO MENDOZA OLAVARRIA" JAMO II - 2	0.00	0.00	1.00	0.00	1.00
4	UNIDAD DE GESTION EDUCATIVA LOCAL CONTRALMIRANTE VILLAR - UGEL CONTRALMIRANTE VILLAR	0.00	0.00	0.00	0.00	0.00
5	DIRECCION REGIONAL DE TRANSPORTES Y COMUNICACIONES DE TUMBES	4.00	0.00	0.00	0.00	4.00
6	DIRECCION REGIONAL DE AGRICULTURA DE TUMBES	6.00	0.00	0.00	0.00	6.00
7	DIRECCIÓN REGIONAL DE EDUCACIÓN TUMBES	0.00	0.00	1.00	0.00	1.00
8	UNIDAD DE GESTIÓN EDUCATIVA LOCAL TUMBES UGEL TUMBES	0.00	0.00	0.00	0.00	0.00
9	GOBIERNO REGIONAL TUMBES	9.00	0.00	19.00	0.00	28.00

Ver Anexo 7.3. (Adjunto en PDF)

7.4. Bienes Muebles: Cumplimiento con Ente Rector de Bienes Muebles - MEF

N°	Unidad Ejecutora Presupuestal	Verificación de Cumplimiento Legal	SI/NO	Rendición de Cuentas / Motivos de la no presentación o no realización
1	GOBIERNO REGIONAL TUMBES	¿Ha cumplido con presentar el Inventario patrimonial de bienes muebles correspondiente al último año fiscal, al MEF?(1)	SI	
2	UNIDAD DE GESTIÓN EDUCATIVA LOCAL TUMBES UGEL TUMBES	¿Ha cumplido con presentar el Inventario patrimonial de bienes muebles correspondiente al último año fiscal, al MEF?(1)	SI	
3	DIRECCIÓN REGIONAL DE EDUCACIÓN TUMBES	¿Ha cumplido con presentar el Inventario patrimonial de bienes muebles correspondiente al último año fiscal, al MEF?(1)	SI	
4	DIRECCION REGIONAL DE AGRICULTURA DE TUMBES	¿Ha cumplido con presentar el Inventario patrimonial de bienes muebles correspondiente al último año fiscal, al MEF?(1)	SI	
5	DIRECCION REGIONAL DE TRANSPORTES Y COMUNICACIONES DE TUMBES	¿Ha cumplido con presentar el Inventario patrimonial de bienes muebles correspondiente al último año fiscal, al MEF?(1)	SI	
6	UNIDAD DE GESTION EDUCATIVA LOCAL CONTRALMIRANTE VILLAR - UGEL CONTRALMIRANTE VILLAR	¿Ha cumplido con presentar el Inventario patrimonial de bienes muebles correspondiente al último año fiscal, al MEF?(1)	NO	NO SE PRESENTO POR FALTA DE TIEMPO
7	UNIDAD EJECUTORA 402 "HOSPITAL REGIONAL JOSE ALFREDO MENDOZA OLAVARRIA" JAMO II - 2	¿Ha cumplido con presentar el Inventario patrimonial de bienes muebles correspondiente al último año fiscal, al MEF?(1)	NO	EL SUSCRITO INGRESA A LABORAR EN EL AÑO 2024 DESCONOCIENDO EL ACCIONAR DEL EJERCICIO FISCAL 2023.
8	DIRECCIÓN REGIONAL DE SALUD TUMBES	¿Ha cumplido con presentar el Inventario patrimonial de bienes muebles correspondiente al último año fiscal, al MEF?(1)	NO	
9	UNIDAD DE GESTIÓN EDUCATIVA LOCAL ZARUMILLA - UGEL ZARUMILLA	¿Ha cumplido con presentar el Inventario patrimonial de bienes muebles correspondiente al último año fiscal, al MEF?(1)	SI	
10	GOBIERNO REGIONAL TUMBES	¿Ha cumplido con realizar el Inventario masivo en el almacen en lo correspondiente al último año fiscal?(2)	SI	
11	UNIDAD DE GESTIÓN EDUCATIVA LOCAL TUMBES UGEL TUMBES	¿Ha cumplido con realizar el Inventario masivo en el almacen en lo correspondiente al último año fiscal?(2)	NO	
12	DIRECCIÓN REGIONAL DE EDUCACIÓN TUMBES	¿Ha cumplido con realizar el Inventario masivo en el almacen en lo correspondiente al último año fiscal?(2)	SI	
13	DIRECCION REGIONAL DE AGRICULTURA DE TUMBES	¿Ha cumplido con realizar el Inventario masivo en el almacen en lo correspondiente al último año fiscal?(2)	NO	FALTA DE PERSONAL

14	DIRECCIÓN REGIONAL DE TRANSPORTES Y COMUNICACIONES DE TUMBES	¿Ha cumplido con realizar el Inventario masivo en el almacén en lo correspondiente al último año fiscal?(2)	NO	
15	UNIDAD DE GESTIÓN EDUCATIVA LOCAL CONTRALMIRANTE VILLAR - UGEL CONTRALMIRANTE VILLAR	¿Ha cumplido con realizar el Inventario masivo en el almacén en lo correspondiente al último año fiscal?(2)	SI	
16	UNIDAD EJECUTORA 402 "HOSPITAL REGIONAL JOSE ALFREDO MENDOZA OLAVARRIA" JAMO II - 2	¿Ha cumplido con realizar el Inventario masivo en el almacén en lo correspondiente al último año fiscal?(2)	NO	EL SUSCRITO INGRESA A LABORAR EN EL AÑO 2024 DESCONOCIENDO EL ACCIONAR DEL EJERCICIO FISCAL 2023
17	DIRECCIÓN REGIONAL DE SALUD TUMBES	¿Ha cumplido con realizar el Inventario masivo en el almacén en lo correspondiente al último año fiscal?(2)	SI	
18	UNIDAD DE GESTIÓN EDUCATIVA LOCAL ZARUMILLA - UGEL ZARUMILLA	¿Ha cumplido con realizar el Inventario masivo en el almacén en lo correspondiente al último año fiscal?(2)	SI	

N°

Base Normativa

1

- Decreto Legislativo N° 1439, Decreto Legislativo del Sistema Nacional de Abastecimiento.

- Reglamento del Decreto Legislativo N° 1439, Decreto Legislativo del Sistema Nacional de Abastecimiento, aprobado mediante el Decreto Supremo N° 217-2019-EF.

- Directiva N° 006-2021-EF/54.01, "Directiva para la gestión de bienes muebles patrimoniales en el marco del Sistema Nacional de Abastecimiento".

2

- Decreto Legislativo N° 1439, Decreto Legislativo del Sistema Nacional de Abastecimiento.

- Reglamento del Decreto Legislativo N° 1439, Decreto Legislativo del Sistema Nacional de Abastecimiento, aprobado mediante el Decreto Supremo N° 217-2019-EF.

- Directiva N° 004-2021-EF/54.01, "Directiva para la gestión de Almacenamiento y distribución de Bienes Muebles".

7.5. Bienes Muebles Por Grupo y Clase

N°	Unidad Ejecutora Presupuestal	Grupo	Clase	Cantidad Total por Grupo/Clase	Cantidad Total por Grupo/Clase adquiridos por la gestión
	A	B	C	D	E
	TOTAL GENERAL			101,892.00	1,398.00
1	UNIDAD DE GESTIÓN EDUCATIVA LOCAL ZARUMILLA - UGEL ZARUMILLA	OFICINA	EQUIPO DE OFICINA	21.00	21.00
2	UNIDAD DE GESTIÓN EDUCATIVA LOCAL ZARUMILLA - UGEL ZARUMILLA	OFICINA	MOBILIARIO DE OFICINA	1.00	1.00
3	DIRECCIÓN REGIONAL DE SALUD TUMBES	TELECOMUNICACIONES	EQUIPO DE TELECOMUNICACIONES	2.00	2.00
4	DIRECCIÓN REGIONAL DE SALUD TUMBES	OFICINA	EQUIPO DE OFICINA	1.00	1.00
5	DIRECCIÓN REGIONAL DE SALUD TUMBES	INSTRUMENTO DE MEDICIÓN	EQUIPO INSTRUMENTOS DE MEDICIÓN	98.00	98.00

6	DIRECCIÓN REGIONAL DE SALUD TUMBES	MAQUINARIA, VEHÍCULOS Y OTROS	EQUIPO OTRAS ESPECIALIDADES	2.00	2.00
7	DIRECCIÓN REGIONAL DE SALUD TUMBES	MAQUINARIA, VEHÍCULOS Y OTROS	MOBILIARIO PARA TALLERES Y METALMECÁNICA	12.00	12.00
8	DIRECCIÓN REGIONAL DE SALUD TUMBES	HOSPITALIZACIÓN	EQUIPO DE HOSPITALIZACIÓN	31.00	31.00
9	DIRECCIÓN REGIONAL DE SALUD TUMBES	OFICINA	CÓMPUTO	37.00	37.00
10	UNIDAD EJECUTORA 402 "HOSPITAL REGIONAL JOSE ALFREDO MENDOZA OLAVARRIA" JAMO II - 2	MAQUINARIA, VEHÍCULOS Y OTROS	VEHÍCULO	3.00	0.00
11	UNIDAD DE GESTION EDUCATIVA LOCAL CONTRALMIRANTE VILLAR - UGEL CONTRALMIRANTE VILLAR	OFICINA	CÓMPUTO	2.00	2.00
12	UNIDAD DE GESTION EDUCATIVA LOCAL CONTRALMIRANTE VILLAR - UGEL CONTRALMIRANTE VILLAR	AIRE ACONDICIONADO Y REFRIGERACIÓN	EQUIPO DE AIRE ACONDICIONADO Y REFRIGERACIÓN	3.00	3.00
13	DIRECCION REGIONAL DE TRANSPORTES Y COMUNICACIONES DE TUMBES	TRANSPORTE TERRESTRE: REPUESTOS Y ACCESORIOS	VEHÍCULOS PARA TRANSPORTE PESADO: REPUESTOS, ACCESORIOS Y MATERIALES	10.00	0.00
14	DIRECCION REGIONAL DE TRANSPORTES Y COMUNICACIONES DE TUMBES	TELECOMUNICACIONES	EQUIPO DE TELECOMUNICACIONES	11.00	0.00
15	DIRECCION REGIONAL DE AGRICULTURA DE TUMBES	OFICINA	CÓMPUTO	0.00	0.00
16	DIRECCIÓN REGIONAL DE EDUCACIÓN TUMBES	AIRE ACONDICIONADO Y REFRIGERACIÓN	EQUIPO DE AIRE ACONDICIONADO Y REFRIGERACIÓN	15.00	0.00
17	UNIDAD DE GESTIÓN EDUCATIVA LOCAL TUMBES UGEL TUMBES	OFICINA	EQUIPO DE OFICINA	72.00	1.00
18	UNIDAD DE GESTIÓN EDUCATIVA LOCAL TUMBES UGEL TUMBES	OFICINA	CÓMPUTO	6,237.00	15.00
19	UNIDAD DE GESTIÓN EDUCATIVA LOCAL TUMBES UGEL TUMBES	COCINA Y COMEDOR	EQUIPO DE COCINA Y COMEDOR	76.00	0.00
20	UNIDAD DE GESTIÓN EDUCATIVA LOCAL TUMBES UGEL TUMBES	ASEO Y LIMPIEZA	EQUIPO DE ASEO Y LIMPIEZAS	41.00	0.00
21	UNIDAD DE GESTIÓN EDUCATIVA LOCAL TUMBES UGEL TUMBES	AGRÍCOLA Y PESQUERO	EQUIPO AGRÍCOLAS Y PESQUEROS	4.00	0.00

22	UNIDAD DE GESTIÓN EDUCATIVA LOCAL TUMBES UGEL TUMBES	MAQUINARIA, VEHÍCULOS Y OTROS	NAVE O ARTEFACTO NAVAL	9.00	0.00
23	UNIDAD DE GESTIÓN EDUCATIVA LOCAL TUMBES UGEL TUMBES	BIENES DE ACTIVO FIJO NO CATALOGADOS POR SBN	INTANGIBLES	2,166.00	0.00
24	UNIDAD DE GESTIÓN EDUCATIVA LOCAL TUMBES UGEL TUMBES	HOSPITALIZACIÓN	MOBILIARIO DE HOSPITALIZACIÓN	9,690.00	0.00
25	UNIDAD DE GESTIÓN EDUCATIVA LOCAL TUMBES UGEL TUMBES	BIENES DE ACTIVO FIJO NO CATALOGADOS POR SBN	BIENES MUEBLES NO ADMINISTRADOS POR SBN	27.00	0.00
26	UNIDAD DE GESTIÓN EDUCATIVA LOCAL TUMBES UGEL TUMBES	MAQUINARIA, VEHÍCULOS Y OTROS	VEHÍCULO	38.00	0.00
27	UNIDAD DE GESTIÓN EDUCATIVA LOCAL TUMBES UGEL TUMBES	INSTRUMENTO DE MEDICIÓN	EQUIPO INSTRUMENTOS DE MEDICIÓN	55.00	0.00
28	UNIDAD DE GESTIÓN EDUCATIVA LOCAL TUMBES UGEL TUMBES	BIENES DE ACTIVO FIJO NO CATALOGADOS POR SBN	BIENES CULTURALES	84.00	0.00
29	UNIDAD DE GESTIÓN EDUCATIVA LOCAL TUMBES UGEL TUMBES	ELECTRICIDAD Y ELECTRÓNICA	EQUIPO DE ELECTRICIDAD Y ELECTRÓNICA	711.00	2.00
30	UNIDAD DE GESTIÓN EDUCATIVA LOCAL TUMBES UGEL TUMBES	SEGURIDAD INDUSTRIAL	EQUIPO DE SEGURIDAD INDUSTRIAL	37.00	0.00
31	UNIDAD DE GESTIÓN EDUCATIVA LOCAL TUMBES UGEL TUMBES	OFICINA	MOBILIARIO DE OFICINA	74,034.00	5.00
32	UNIDAD DE GESTIÓN EDUCATIVA LOCAL TUMBES UGEL TUMBES	TELECOMUNICACIONES	EQUIPO DE TELECOMUNICACIONES	515.00	1.00
33	UNIDAD DE GESTIÓN EDUCATIVA LOCAL TUMBES UGEL TUMBES	MAQUINARIA, VEHÍCULOS Y OTROS	EQUIPO OTRAS ESPECIALIDADES	85.00	0.00
34	UNIDAD DE GESTIÓN EDUCATIVA LOCAL TUMBES UGEL TUMBES	CULTURA Y ARTE	EQUIPO DE CULTURA Y ARTE	262.00	0.00
35	UNIDAD DE GESTIÓN EDUCATIVA LOCAL TUMBES UGEL TUMBES	BIENES DE ACTIVO FIJO NO CATALOGADOS POR SBN	BIENES ACTIVOS FIJOS PRE FABRICADOS	63.00	0.00
36	UNIDAD DE GESTIÓN EDUCATIVA LOCAL TUMBES UGEL TUMBES	AIRE ACONDICIONADO Y REFRIGERACIÓN	EQUIPO DE AIRE ACONDICIONADO Y REFRIGERACIÓN	364.00	3.00
37	UNIDAD DE GESTIÓN EDUCATIVA LOCAL TUMBES UGEL TUMBES	MAQUINARIA, VEHÍCULOS Y OTROS	MÁQUINA	228.00	0.00
38	UNIDAD DE GESTIÓN EDUCATIVA LOCAL TUMBES UGEL TUMBES	HOSPITALIZACIÓN	EQUIPO DE HOSPITALIZACIÓN	108.00	0.00
39	UNIDAD DE GESTIÓN EDUCATIVA LOCAL TUMBES UGEL TUMBES	MAQUINARIA, VEHÍCULOS Y OTROS	MOBILIARIO PARA TALLERES Y METALMECÁNICA	831.00	3.00

40	UNIDAD DE GESTIÓN EDUCATIVA LOCAL TUMBES UGEL TUMBES	RECREACIÓN Y DEPORTE	EQUIPO DE RECREACIÓN Y DEPORTE	619.00	0.00
41	UNIDAD DE GESTIÓN EDUCATIVA LOCAL TUMBES UGEL TUMBES	COCINA Y COMEDOR	MOBILIARIO DE COCINA Y COMEDOR	10.00	0.00
42	GOBIERNO REGIONAL TUMBES	AGRÍCOLA Y PESQUERO	MOBILIARIO AGRÍCOLA Y PESQUERO	30.00	4.00
43	GOBIERNO REGIONAL TUMBES	AGRÍCOLA Y PESQUERO	EQUIPO AGRÍCOLAS Y PESQUEROS	16.00	2.00
44	GOBIERNO REGIONAL TUMBES	OFICINA	MOBILIARIO DE OFICINA	2,600.00	522.00
45	GOBIERNO REGIONAL TUMBES	ASEO Y LIMPIEZA	EQUIPO DE ASEO Y LIMPIEZAS	30.00	0.00
46	GOBIERNO REGIONAL TUMBES	AIRE ACONDICIONADO Y REFRIGERACIÓN	EQUIPO DE AIRE ACONDICIONADO Y REFRIGERACIÓN	131.00	47.00
47	GOBIERNO REGIONAL TUMBES	RECREACIÓN Y DEPORTE	EQUIPO DE RECREACIÓN Y DEPORTE	10.00	10.00
48	GOBIERNO REGIONAL TUMBES	ELECTRICIDAD Y ELECTRÓNICA	EQUIPO DE ELECTRICIDAD Y ELECTRÓNICA	152.00	15.00
49	GOBIERNO REGIONAL TUMBES	HOSPITALIZACIÓN	MOBILIARIO DE HOSPITALIZACIÓN	58.00	0.00
50	GOBIERNO REGIONAL TUMBES	MAQUINARIA, VEHÍCULOS Y OTROS	MAQUINARIA PESADA	71.00	18.00
51	GOBIERNO REGIONAL TUMBES	TELECOMUNICACIONES	EQUIPO DE TELECOMUNICACIONES	263.00	15.00
52	GOBIERNO REGIONAL TUMBES	SEGURIDAD INDUSTRIAL	EQUIPO DE SEGURIDAD INDUSTRIAL	78.00	0.00
53	GOBIERNO REGIONAL TUMBES	MAQUINARIA, VEHÍCULOS Y OTROS	MÁQUINA	31.00	0.00
54	GOBIERNO REGIONAL TUMBES	MAQUINARIA, VEHÍCULOS Y OTROS	VEHÍCULO	73.00	34.00
55	GOBIERNO REGIONAL TUMBES	OFICINA	CÓMPUTO	1,284.00	333.00
56	GOBIERNO REGIONAL TUMBES	OFICINA	EQUIPO DE OFICINA	196.00	44.00
57	GOBIERNO REGIONAL TUMBES	MAQUINARIA, VEHÍCULOS Y OTROS	EQUIPO OTRAS ESPECIALIDADES	130.00	82.00
58	GOBIERNO REGIONAL TUMBES	COCINA Y COMEDOR	EQUIPO DE COCINA Y COMEDOR	11.00	0.00
59	GOBIERNO REGIONAL TUMBES	MAQUINARIA, VEHÍCULOS Y OTROS	MOBILIARIO PARA TALLERES Y METALMECÁNICA	10.00	0.00

60	GOBIERNO REGIONAL TUMBES	INSTRUMENTO DE MEDICIÓN	EQUIPO INSTRUMENTOS DE MEDICIÓN	83.00	30.00
61	GOBIERNO REGIONAL TUMBES	HOSPITALIZACIÓN	EQUIPO DE HOSPITALIZACIÓN	18.00	1.00
62	GOBIERNO REGIONAL TUMBES	MAQUINARIA, VEHÍCULOS Y OTROS	AERONAVE	2.00	1.00

Ver Anexo 7.4 Muebles (Adjunto en PDF)

Ver Anexo 7.5 Vehículos/Maquinarias (Adjunto en PDF)

LEYENDA GRUPO

A: Nombre de Ejecutora Presupuestal

B: 04 Agrícola y Pesquero

11 Aire Acondicionado Y Refrigeración

18 Animales

25 Aseo Y Limpieza

32 Cocina Y Comedor

C: 04 Aeronave

08 Computo

22 Equipo

29 Ferrocarril

36 Maquinaria Pesada

D: Cantidad Total por Grupo

E: Cantidad Total por grupo adquiridos por la gestión

39 Cultura Y Arte

46 Electricidad Y Electrónica

53 Hospitalización

60 Instrumento De Medición

50 Máquina

64 Mobiliario

71 Nave o Artefacto Naval

78 Producción Y Seguridad

82 Vehículo

67 Maquinaria Vehículos Y Otros

74 Oficina

81 Recreación Y Deporte

88 Seguridad Industrial

95 Telecomunicaciones

7.6. Aplicativos informáticos de la entidad.

N°	Unidad Ejecutora Presupuestal	Cantidad Total de Aplicativos Informáticos	Cantidad Desarrollados o Adquiridos en la Gestión
1	UNIDAD DE GESTIÓN EDUCATIVA LOCAL ZARUMILLA - UGEL ZARUMILLA	0.00	0.00
2	DIRECCIÓN REGIONAL DE SALUD TUMBES	2.00	0.00
3	UNIDAD EJECUTORA 402 "HOSPITAL REGIONAL JOSE ALFREDO MENDOZA OLAVARRIA" JAMO II - 2	6.00	6.00
4	UNIDAD DE GESTION EDUCATIVA LOCAL CONTRALMIRANTE VILLAR - UGEL CONTRALMIRANTE VILLAR	9.00	9.00
5	DIRECCION REGIONAL DE TRANSPORTES Y COMUNICACIONES DE TUMBES	0.00	0.00
6	DIRECCION REGIONAL DE AGRICULTURA DE TUMBES	0.00	0.00
7	DIRECCIÓN REGIONAL DE EDUCACIÓN TUMBES	7.00	0.00
8	UNIDAD DE GESTIÓN EDUCATIVA LOCAL TUMBES UGEL TUMBES	0.00	0.00
9	GOBIERNO REGIONAL TUMBES	3.00	3.00

Ver Anexo 7.6 (Adjunto en PDF)

7.7. Licencias de software.

N°	Unidad Ejecutora Presupuestal	Tipos de Licencia de Software	Cantidad Total	Cantidad adquirida en la Gestión
	A	B	C	D
1	UNIDAD DE GESTIÓN EDUCATIVA LOCAL ZARUMILLA - UGEL ZARUMILLA	0	0.00	0.00
2	DIRECCIÓN REGIONAL DE SALUD TUMBES	0	0.00	0.00
3	UNIDAD EJECUTORA 402 "HOSPITAL REGIONAL JOSE ALFREDO MENDOZA OLAVARRIA" JAMO II - 2	LICENCIAS DE ANTIVIRUS	200.00	200.00
4	UNIDAD EJECUTORA 402 "HOSPITAL REGIONAL JOSE ALFREDO MENDOZA OLAVARRIA" JAMO II - 2	LICENCIA DE SOFTWARE DE CONTROL DE CONTENIDOS PARA LOS EQUIPOS IPS	1.00	1.00
5	UNIDAD EJECUTORA 402 "HOSPITAL REGIONAL JOSE ALFREDO MENDOZA OLAVARRIA" JAMO II - 2	LICENCIA DE WINDOWS SERVER	3.00	3.00
6	UNIDAD EJECUTORA 402 "HOSPITAL REGIONAL JOSE ALFREDO MENDOZA OLAVARRIA" JAMO II - 2	LICENCIA DE WINDOWS SQL 2012	2.00	2.00
7	UNIDAD EJECUTORA 402 "HOSPITAL REGIONAL JOSE ALFREDO MENDOZA OLAVARRIA" JAMO II - 2	LICENCIA DE SOFTWARE DE CONTROL DE CONTENIDOS PARA LOS EQUIPOS DE FIREWORD	1.00	1.00
8	UNIDAD DE GESTION EDUCATIVA LOCAL CONTRALMIRANTE VILLAR - UGEL CONTRALMIRANTE VILLAR	ANTIVIRUS	1.00	1.00
9	DIRECCION REGIONAL DE TRANSPORTES Y COMUNICACIONES DE TUMBES	0	0.00	0.00
10	DIRECCION REGIONAL DE AGRICULTURA DE TUMBES	-	0.00	0.00
11	DIRECCIÓN REGIONAL DE EDUCACIÓN TUMBES	0	0.00	0.00
12	UNIDAD DE GESTIÓN EDUCATIVA LOCAL TUMBES UGEL TUMBES	OEM	2.00	2.00
13	GOBIERNO REGIONAL TUMBES	ANTIVIRUS ESET NOD 32 ENDPOINT (200 LICENCIAS DE ESCRITORIO)	211.00	211.00

Leyenda

A Nombre de Ejecutora Presupuestal
B Descripción de La Licencia De Software
C Cantidad Total por Tipo De Licencias
D Cantidad Total adquirida en la Gestión

7.8. Programación Multianual de Bienes, Servicios y Obras.

N°	Unidad ejecutora	Verificación de Cumplimiento Legal	SI/NO	Rendición de Cuentas / Motivos de la no presentación o no realización
1	GOBIERNO REGIONAL TUMBES	¿Ha cumplido a la fecha con efectuar la Fase de la Programación Multianual de bienes, Servicios y Obras: Fase de Identificación, en el SIGA-MEF?(1)	SI	
2	UNIDAD DE GESTIÓN EDUCATIVA LOCAL TUMBES UGEL TUMBES	¿Ha cumplido a la fecha con efectuar la Fase de la Programación Multianual de bienes, Servicios y Obras: Fase de Identificación, en el SIGA-MEF?(1)	SI	

3	DIRECCIÓN REGIONAL DE EDUCACIÓN TUMBES	¿Ha cumplido a la fecha con efectuar la Fase de la Programación Multianual de bienes, Servicios y Obras: Fase de Identificación, en el SIGA-MEF?(1)	SI	
4	DIRECCION REGIONAL DE AGRICULTURA DE TUMBES	¿Ha cumplido a la fecha con efectuar la Fase de la Programación Multianual de bienes, Servicios y Obras: Fase de Identificación, en el SIGA-MEF?(1)	SI	
5	DIRECCION REGIONAL DE TRANSPORTES Y COMUNICACIONES DE TUMBES	¿Ha cumplido a la fecha con efectuar la Fase de la Programación Multianual de bienes, Servicios y Obras: Fase de Identificación, en el SIGA-MEF?(1)	SI	
6	UNIDAD DE GESTION EDUCATIVA LOCAL CONTRALMIRANTE VILLAR - UGEL CONTRALMIRANTE VILLAR	¿Ha cumplido a la fecha con efectuar la Fase de la Programación Multianual de bienes, Servicios y Obras: Fase de Identificación, en el SIGA-MEF?(1)	NO	NO SE PROGRAMO PROGRAMACION MULTIANUAL DE BIENES Y/O SERVICIOS
7	UNIDAD EJECUTORA 402 "HOSPITAL REGIONAL JOSE ALFREDO MENDOZA OLAVARRIA" JAMO II - 2	¿Ha cumplido a la fecha con efectuar la Fase de la Programación Multianual de bienes, Servicios y Obras: Fase de Identificación, en el SIGA-MEF?(1)	SI	
8	DIRECCIÓN REGIONAL DE SALUD TUMBES	¿Ha cumplido a la fecha con efectuar la Fase de la Programación Multianual de bienes, Servicios y Obras: Fase de Identificación, en el SIGA-MEF?(1)	NO	ESTA EN PROCESO
9	UNIDAD DE GESTIÓN EDUCATIVA LOCAL ZARUMILLA - UGEL ZARUMILLA	¿Ha cumplido a la fecha con efectuar la Fase de la Programación Multianual de bienes, Servicios y Obras: Fase de Identificación, en el SIGA-MEF?(1)	NO	
10	GOBIERNO REGIONAL TUMBES	¿Ha cumplido a la fecha con efectuar la Fase de la Programación Multianual de bienes, Servicios y Obras: Fase de Clasificación y Priorización, en el SIGA-MEF?(2)	SI	
11	UNIDAD DE GESTIÓN EDUCATIVA LOCAL TUMBES UGEL TUMBES	¿Ha cumplido a la fecha con efectuar la Fase de la Programación Multianual de bienes, Servicios y Obras: Fase de Clasificación y Priorización, en el SIGA-MEF?(2)	SI	
12	DIRECCIÓN REGIONAL DE EDUCACIÓN TUMBES	¿Ha cumplido a la fecha con efectuar la Fase de la Programación Multianual de bienes, Servicios y Obras: Fase de Clasificación y Priorización, en el SIGA-MEF?(2)	NO	
13	DIRECCION REGIONAL DE AGRICULTURA DE TUMBES	¿Ha cumplido a la fecha con efectuar la Fase de la Programación Multianual de bienes, Servicios y Obras: Fase de Clasificación y Priorización, en el SIGA-MEF?(2)	NO	ESTAMO EN LA FASE DE IDENTIFICACION

14	DIRECCIÓN REGIONAL DE TRANSPORTES Y COMUNICACIONES DE TUMBES	¿Ha cumplido a la fecha con efectuar la Fase de la Programación Multianual de bienes, Servicios y Obras: Fase de Clasificación y Priorización, en el SIGA-MEF?(2)	SI	
15	UNIDAD DE GESTION EDUCATIVA LOCAL CONTRALMIRANTE VILLAR - UGEL CONTRALMIRANTE VILLAR	¿Ha cumplido a la fecha con efectuar la Fase de la Programación Multianual de bienes, Servicios y Obras: Fase de Clasificación y Priorización, en el SIGA-MEF?(2)	NO	NO SE PROGRAMO PROGRAMACION MULTIANUAL DE BIENES Y/O SERVICIOS
16	UNIDAD EJECUTORA 402 "HOSPITAL REGIONAL JOSE ALFREDO MENDOZA OLAVARRIA" JAMO II - 2	¿Ha cumplido a la fecha con efectuar la Fase de la Programación Multianual de bienes, Servicios y Obras: Fase de Clasificación y Priorización, en el SIGA-MEF?(2)	SI	
17	DIRECCIÓN REGIONAL DE SALUD TUMBES	¿Ha cumplido a la fecha con efectuar la Fase de la Programación Multianual de bienes, Servicios y Obras: Fase de Clasificación y Priorización, en el SIGA-MEF?(2)	NO	ESTA EN PROCESO
18	UNIDAD DE GESTIÓN EDUCATIVA LOCAL ZARUMILLA - UGEL ZARUMILLA	¿Ha cumplido a la fecha con efectuar la Fase de la Programación Multianual de bienes, Servicios y Obras: Fase de Clasificación y Priorización, en el SIGA-MEF?(2)	NO	
19	GOBIERNO REGIONAL TUMBES	¿Ha cumplido a la fecha con efectuar la Fase de la Programación Multianual de bienes, Servicios y Obras: Fase de Consolidación y Aprobación? (3)	SI	
20	UNIDAD DE GESTIÓN EDUCATIVA LOCAL TUMBES UGEL TUMBES	¿Ha cumplido a la fecha con efectuar la Fase de la Programación Multianual de bienes, Servicios y Obras: Fase de Consolidación y Aprobación? (3)	SI	
21	DIRECCIÓN REGIONAL DE EDUCACIÓN TUMBES	¿Ha cumplido a la fecha con efectuar la Fase de la Programación Multianual de bienes, Servicios y Obras: Fase de Consolidación y Aprobación? (3)	NO	
22	DIRECCIÓN REGIONAL DE AGRICULTURA DE TUMBES	¿Ha cumplido a la fecha con efectuar la Fase de la Programación Multianual de bienes, Servicios y Obras: Fase de Consolidación y Aprobación? (3)	NO	ESTAMOS EN FASE DE IDENTIFICACION
23	DIRECCIÓN REGIONAL DE TRANSPORTES Y COMUNICACIONES DE TUMBES	¿Ha cumplido a la fecha con efectuar la Fase de la Programación Multianual de bienes, Servicios y Obras: Fase de Consolidación y Aprobación? (3)	SI	
24	UNIDAD DE GESTION EDUCATIVA LOCAL CONTRALMIRANTE VILLAR - UGEL CONTRALMIRANTE VILLAR	¿Ha cumplido a la fecha con efectuar la Fase de la Programación Multianual de bienes, Servicios y Obras: Fase de Consolidación y Aprobación? (3)	NO	NO SE PROGRAMO PROGRAMACION MULTIANUAL DE BIENES Y/O SERVICIOS

25	UNIDAD EJECUTORA 402 "HOSPITAL REGIONAL JOSE ALFREDO MENDOZA OLAVARRIA" JAMO II - 2	¿Ha cumplido a la fecha con efectuar la Fase de la Programacion Multianual de bienes, Servicios y Obras: Fase de Consolidacion y Aprobacion? (3)	SI	
26	DIRECCIÓN REGIONAL DE SALUD TUMBES	¿Ha cumplido a la fecha con efectuar la Fase de la Programacion Multianual de bienes, Servicios y Obras: Fase de Consolidacion y Aprobacion? (3)	NO	ESTA EN PROCESO
27	UNIDAD DE GESTIÓN EDUCATIVA LOCAL ZARUMILLA - UGEL ZARUMILLA	¿Ha cumplido a la fecha con efectuar la Fase de la Programacion Multianual de bienes, Servicios y Obras: Fase de Consolidacion y Aprobacion? (3)	NO	

Fecha Corte:

Base Normativa

1. Artículo 14 de la "Directiva para la Programación Multianual de Bienes, Servicios y Obras" Resolución Directoral N° 0014-2021-EF-54.01
2. Artículo 19 de la "Directiva para la Programación Multianual de Bienes, Servicios y Obras" Resolución Directoral N° 0014-2021-EF-54.01
3. Artículo 22 de la "Directiva para la Programación Multianual de Bienes, Servicios y Obras" Resolución Directoral N° 0014-2021-EF-54.01

8. Sistema Administrativo de Gestión de Recursos Humanos

8.1. Costo Anual de Personal

N°	Unidad Ejecutora Presupuestal	N° Total General de Personal de la Entidad	N° Total de registros de personal vacantes	N° Total de registros de Personal ocupados	Costo Total Mensual	Costo Total
	A	B	C	D	E	F
1	TOTAL GENERAL	10,161.00	114.00	10,087.00	206,098,689.06	41,602,186.40
2	UNIDAD DE GESTIÓN EDUCATIVA LOCAL ZARUMILLA - UGEL ZARUMILLA	1,214.00	0.00	1,214.00	4,098,982.05	0.00
3	DIRECCIÓN REGIONAL DE SALUD TUMBES	1,311.00	14.00	1,311.00	5,914,824.78	996,274.20
4	UNIDAD EJECUTORA 402 "HOSPITAL REGIONAL JOSE ALFREDO MENDOZA OLAVARRIA" JAMO II - 2	1,120.00	53.00	1,067.00	4,394,425.99	2,937,134.36
5	UNIDAD DE GESTION EDUCATIVA LOCAL CONTRALMIRANTE VILLAR - UGEL CONTRALMIRANTE VILLAR	1,052.00	10.00	1,052.00	3,619,742.24	214,541.68
6	DIRECCION REGIONAL DE TRANSPORTES Y COMUNICACIONES DE TUMBES	110.00	5.00	105.00	242,110.43	3,012,525.16
7	DIRECCION REGIONAL DE AGRICULTURA DE TUMBES	135.00	16.00	135.00	353,780.31	26,129.00
8	DIRECCIÓN REGIONAL DE EDUCACIÓN TUMBES	1,167.00	3.00	1,164.00	2,130,552.50	11,728,840.82
9	UNIDAD DE GESTIÓN EDUCATIVA LOCAL TUMBES UGEL TUMBES	3,613.00	0.00	3,613.00	183,535,600.00	0.00
10	GOBIERNO REGIONAL TUMBES	439.00	13.00	426.00	1,808,670.76	22,686,741.18

Fecha Corte

Ver Anexo 8.1 (Adjunto en PDF)

LEYENDA

A Nombre de la Unidad Ejecutora Presupuestal

B Corresponde al Total General (Vacantes y Ocupados) del cuadro Anexo 8.1

C Corresponde al Total General de Vacantes del cuadro Anexo 8.1

D Corresponde al Total General de Ocupados del cuadro del cuadro Anexo 8.1

E Corresponde al Total General del Costo Total Mensual del cuadro Anexo 8.1

F Corresponde al Total General del Costo Total Anual del cuadro Anexo 8.1

8.2. Sanciones en el ejercicio de la función pública.

N°	Unidad Ejecutora Presupuestal	Total de servidores con sanción vigente en el periodo a rendir	Cantidad de servidores por Tipo de Sanción					Otra sanción
			Suspensión	Inhabilitación a ex servidor	Destitución	Despido	Multa	
	TOTAL GENERAL	15.00	13.00	0.00	1.00	0.00	0.00	1
1	UNIDAD DE GESTIÓN EDUCATIVA LOCAL ZARUMILLA - UGEL ZARUMILLA	1.00	0.00	0.00	1.00	0.00	0.00	0
2	DIRECCIÓN REGIONAL DE SALUD TUMBES	2.00	2.00	0.00	0.00	0.00	0.00	0
3	UNIDAD EJECUTORA 402 "HOSPITAL REGIONAL JOSE ALFREDO MENDOZA OLAVARRIA" JAMO II - 2	0.00	0.00	0.00	0.00	0.00	0.00	0
4	UNIDAD DE GESTION EDUCATIVA LOCAL CONTRALMIRANTE VILLAR - UGEL CONTRALMIRANTE VILLAR	0.00	0.00	0.00	0.00	0.00	0.00	0

5	DIRECCION REGIONAL DE TRANSPORTES Y COMUNICACIONES DE TUMBES	2.00	2.00	0.00	0.00	0.00	0.00	0
6	DIRECCION REGIONAL DE AGRICULTURA DE TUMBES	0.00	0.00	0.00	0.00	0.00	0.00	0
7	DIRECCIÓN REGIONAL DE EDUCACIÓN TUMBES	0.00	0.00	0.00	0.00	0.00	0.00	0
8	UNIDAD DE GESTIÓN EDUCATIVA LOCAL TUMBES UGEL TUMBES	0.00	0.00	0.00	0.00	0.00	0.00	0
9	GOBIERNO REGIONAL TUMBES	10.00	9.00	0.00	0.00	0.00	0.00	1

9. Sistema Nacional de Control

9.1. Resumen General Por Servicios de Control Simultaneó (Entidad y sus ejecutoras)

N°	Año de Emisión del Informe	Número de informes de Control Simultaneo con Situaciones adversas en proceso y sin acciones	Cantidad de situaciones adversas en proceso y sin acciones
	A	B	C
	0	1.00	2.00
1	2018	1.00	1.00
2	2019	1.00	1.00
3	2023	6.00	11.00
4	TOTAL DEL PERIODO (0-2023)	9.00	15.00

A Año de Emisión del Informe de Control Simultaneo

B Cantidad de todos los informes de control simultáneo con situaciones adversas en proceso y sin acciones a la fecha de corte

C Cantidad de situaciones adversas en proceso y sin acciones según fecha de vencimiento registrada en el SAGU, a la fecha de corte

9.2. Resumen General Por Servicios de Control Posterior (Entidad y sus ejecutoras)

N°	Año de Emisión del Informe	Número Informes de Control Posterior con recomendaciones Pendientes y en Proceso	Cantidad de recomendaciones Pendientes y en Proceso
	A	B	C
	2014	1.00	6.00
1	2015	1.00	4.00
2	2019	2.00	9.00
3	2021	2.00	3.00
4	2022	7.00	13.00
5	2023	40.00	68.00
6	2024	9.00	9.00
7	TOTAL DEL PERIODO (2014-2024)	62.00	112.00

A Año de Emisión del Informe de Control Posterior

B Cantidad de informes de control posterior con recomendaciones Pendientes y en Proceso según fecha de vencimiento registrada en el SAGU, hasta la fecha de corte

C Cantidad de recomendaciones Pendientes y en Proceso según fecha de vencimiento registrada en el SAGU, a la fecha de corte

9.3. Resumen de Informes de Control Posterior por Unidad Ejecutora

N°	AÑO	Unidad Ejecutora Presupuestal	Número Informes de Control Posterior con recomendaciones Pendientes y en Proceso	Cantidad de recomendaciones Pendientes y en Proceso
	A	B	C	D
	2014	DIRECCION REGIONAL DE TRANSPORTES Y COMUNICACIONES DE TUMBES	1.00	6.00
1	2015	GOBIERNO REGIONAL TUMBES	1.00	4.00
2	2019	DIRECCIÓN REGIONAL DE EDUCACIÓN TUMBES	1.00	3.00
3	2019	GOBIERNO REGIONAL TUMBES	1.00	6.00
4	2021	DIRECCIÓN REGIONAL DE SALUD TUMBES	2.00	3.00
5	2022	DIRECCION REGIONAL DE AGRICULTURA DE TUMBES	2.00	5.00
6	2022	GOBIERNO REGIONAL TUMBES	3.00	6.00
7	2022	UNIDAD EJECUTORA 402 "HOSPITAL REGIONAL JOSE ALFREDO MENDOZA OLAVARRIA" JAMO II - 2	2.00	2.00
8	2023	DIRECCION REGIONAL DE AGRICULTURA DE TUMBES	3.00	3.00
9	2023	DIRECCION REGIONAL DE TRANSPORTES Y COMUNICACIONES DE TUMBES	3.00	3.00

10	2023	DIRECCIÓN REGIONAL DE EDUCACIÓN TUMBES	7.00	10.00
11	2023	DIRECCIÓN REGIONAL DE SALUD TUMBES	6.00	8.00
12	2023	GOBIERNO REGIONAL TUMBES	12.00	33.00
13	2023	UNIDAD DE GESTION EDUCATIVA LOCAL CONTRALMIRANTE VILLAR - UGEL CONTRALMIRANTE VILLAR	1.00	1.00
14	2023	UNIDAD DE GESTIÓN EDUCATIVA LOCAL TUMBES UGEL TUMBES	2.00	2.00
15	2023	UNIDAD DE GESTIÓN EDUCATIVA LOCAL ZARUMILLA - UGEL ZARUMILLA	3.00	3.00
16	2023	UNIDAD EJECUTORA 402 "HOSPITAL REGIONAL JOSE ALFREDO MENDOZA OLAVARRIA" JAMO II - 2	3.00	5.00
17	2024	DIRECCIÓN REGIONAL DE EDUCACIÓN TUMBES	1.00	1.00
18	2024	DIRECCIÓN REGIONAL DE SALUD TUMBES	3.00	3.00
19	2024	GOBIERNO REGIONAL TUMBES	3.00	3.00
20	2024	UNIDAD DE GESTIÓN EDUCATIVA LOCAL TUMBES UGEL TUMBES	1.00	1.00
21	2024	UNIDAD EJECUTORA 402 "HOSPITAL REGIONAL JOSE ALFREDO MENDOZA OLAVARRIA" JAMO II - 2	1.00	1.00
22	TOTAL DEL PERIODO (2014-2024)		62.00	112.00

Ver Anexo 9.1 al 9.2 (Adjunto en PDF)

Leyenda

A. Año del Informe de Control Posterior

B. Nombre de la Unidad Ejecutora Presupuestal

C. Cantidad de informes de control posterior con recomendaciones no implementadas según fecha de vencimiento registrada en el SAGU, hasta la fecha de corte

D. Cantidad de recomendaciones no implementadas según fecha de vencimiento registrada en el SAGU, a la fecha de corte

9.4. Resumen de Informes de Control Simultáneo por Unidad Ejecutora

N°	AÑO	Unidad Ejecutora Presupuestal	Número Control Simultaneo con situaciones adversas en proceso y sin acciones	Cantidad de situaciones adversas en proceso y sin acciones
	A	B	C	D
	0	DIRECCIÓN REGIONAL DE SALUD TUMBES	1.00	2.00
1	2018	DIRECCION REGIONAL DE TRANSPORTES Y COMUNICACIONES DE TUMBES	1.00	1.00

2	2019	GOBIERNO REGIONAL TUMBES	1.00	1.00
3	2023	GOBIERNO REGIONAL TUMBES	3.00	4.00
4	2023	UNIDAD EJECUTORA 402 "HOSPITAL REGIONAL JOSE ALFREDO MENDOZA OLAVARRIA" JAMO II - 2	3.00	7.00
5	TOTAL DEL PERIODO (0-2023)		9.00	15.00

Ver Anexo 9.3 (Adjunto en PDF)

Leyenda

A.Año del Informe de Control Posterior

B.Nombre de la Unidad Ejecutora Presupuestal

C.Cantidad de informes de control simultáneo con situaciones adversas no superadas según fecha de vencimiento registrada en el SAGU, hasta la fecha de corte

D.Cantidad de situaciones adversas no superadas según fecha de vencimiento registrada en el SAGU, a la fecha de corte

9.5. Resumen de Implementación del Sistema de Control Interno

N°	Nombre de la Ejecutora Presupuestal	2022		2023		2024	
		Grado de Madurez	Nivel de Madurez	Grado de Madurez	Nivel de Madurez	Grado de Madurez	Nivel de Madurez
1	DIRECCION REGIONAL DE AGRICULTURA DE TUMBES	0.00	INEXISTENTE	0.00		0.84	INEXISTENTE
2	DIRECCIÓN REGIONAL DE EDUCACIÓN TUMBES	13.79	SCI BAJO	34.48	SCI BÁSICO	16.94	SCI BAJO
3	DIRECCIÓN REGIONAL DE SALUD TUMBES	64.29	SCI INTERMEDIO	0.00	INEXISTENTE	23.29	SCI BAJO
4	DIRECCION REGIONAL DE TRANSPORTES Y COMUNICACIONES DE TUMBES	0.00	INEXISTENTE	50.00	SCI BÁSICO	31.97	SCI BÁSICO
5	GOBIERNO REGIONAL TUMBES	89.66	SCI AVANZADO	86.21	SCI AVANZADO	79.67	SCI AVANZADO
6	UNIDAD DE GESTION EDUCATIVA LOCAL CONTRALMIRANTE VILLAR - UGEL CONTRALMIRANTE VILLAR	0.00	INEXISTENTE	42.86	SCI BÁSICO	99.09	SCI ÓPTIMO
7	UNIDAD DE GESTIÓN EDUCATIVA LOCAL TUMBES UGEL TUMBES	45.61	SCI BÁSICO	94.55	SCI ÓPTIMO	59.82	SCI INTERMEDIO
8	UNIDAD DE GESTIÓN EDUCATIVA LOCAL ZARUMILLA - UGEL ZARUMILLA	5.17	SCI BAJO	99.09	SCI ÓPTIMO	92.73	SCI ÓPTIMO
9	UNIDAD EJECUTORA 402 "HOSPITAL REGIONAL JOSE ALFREDO MENDOZA OLAVARRIA" JAMO II - 2	42.98	SCI BÁSICO	81.82	SCI AVANZADO	75.45	SCI AVANZADO

Ver Anexo 9.4 (Adjunto en PDF)

Nota: Considerar el grado de madurez de los últimos 3 años

10. Sistema de Modernización de la Gestión Pública

Avances en la Implementación del Sistema de Modernización de la Gestión Pública (por pliego)

10.1. Estructura Organización y Funcionamiento del Estado

Reglamento de Organización y Funciones (aplica a Ministerios, organismos públicos y Universidades)

El ROF de la entidad se encuentra adecuado a la normativa (1) (Si/No)	Norma de aprobación del ROF (2)
NO	

Leyenda:

- (1) Ministerios y organismos públicos - Adecuación al D.S N°054- 2018 –PCM - Si coloca si significa que el ROF vigente fue aprobado con posterioridad a la emisión de los Lineamientos de Organización y Funciones y contó con la opinión técnica previa favorable de la Secretaría de Gestión Pública.
Gobiernos Regionales - Si coloca si significa que la SGP, como rector del Sistema Administrativo de Modernización de la Gestión Pública, ha emitido un Informe técnico de verificación posterior aleatoria (con posterioridad a la aprobación del ROF); o, un informe técnico de opinión previa (con anterioridad a la aprobación del ROF, en caso se haya solicitado su asistencia técnica para su elaboración. De ser afirmativo, indicar número de Informe de la SGP.
Gobiernos Locales - Adecuación a la Norma Técnica N°01-2020-PCM/SGP/SSAP - Si coloca si significa que el ROF de la municipalidad ha adoptado alguno de los modelos de estructura orgánica regulados en la Norma Técnica N°01-2020-PCM/SGP/SSAP.
Universidades - Adecuación a la RM N° 588-2019-MINEDU - Si coloca si significa que el ROF de la universidad se ha sujetado a lo dispuesto en la Resolución Ministerial N° 588-2019-MINEDU.
- (2) Ministerios y organismos públicos - Decreto Supremo que aprueba la sección primera del ROF y Norma del Titular de la entidad que aprueba la sección segunda del ROF.
Gobiernos Regionales - Ordenanza Regional que aprueba el ROF.
Gobiernos Locales - Ordenanza Municipal que aprueba el ROF.
Universidades - Resolución del Titular que aprueba el ROF.
Ver Anexo 10.1

10.2. Información a completar por pliego relacionada con el Manual de Operaciones – MOP de Programas, Proyectos especiales, órganos desconcentrados, órganos académicos, direcciones regionales y fondos, según corresponda

N°	Nombre del Programa/Proyecto/Órgano o Fondo	Norma de aprobación del MOP (1)	MOP cuenta con informe de la SGP (2)
No se encontraron registros.			

Leyenda

- (1) Señalar el N° del Decreto Supremo, Resolución Ministerial, Resolución del Titular de la Entidad u Otros (especificar).
(2) Si coloca si significa que la SGP, como rector del Sistema Administrativo de Modernización de la Gestión Pública, ha emitido un Informe técnico de verificación posterior aleatoria (con posterioridad a la aprobación del MOP); o, un informe técnico de opinión previa (con anterioridad a la aprobación del MOP) en caso se haya solicitado su asistencia técnica para su elaboración. De ser afirmativo, indicar número de Informe de la SGP.

10.3. Simplificación Administrativa – Sistema Único de Trámites (SUT)

Tipo de Expediente (1)	Nivel de avance (2) (Por iniciar/En proceso /Finalizado)	N° de Expediente generado en el SUT (3)
EXPEDIENTE REGULAR	FINALIZADO	02.31.0171-002-2022

Leyenda:

- (1) "Carga inicial": cuando la entidad realizó el registro en el SUT del TUPA vigente.
"Expediente regular": cuando la entidad registró un expediente para la actualización de su TUPA en el SUT.
- (2) "Por iniciar": cuando la entidad está en fase preparatoria y conformación del equipo de trabajo.
"En proceso": cuando la entidad está registrando la información de sus trámites en el SUT.
"Finalizado": cuando ha concluido el registro y cuenta con el expediente publicado o en proceso de evaluación por la entidad revisora.
Cabe precisar que las Municipalidades Provinciales y Gobiernos Regionales no requieren la presentación a otra entidad para la aprobación de su TUPA.

- (3) Consignar el número de expediente generado en el aplicativo SUT.
Cabe precisar que para las municipalidades del tipo E, F y G el vencimiento del plazo de implementación del SUT y del nuevo formato TUPA es el 31/12/2022.

10.4. Gestión de Reclamos

Tramo de implementación (1)	% de avance en la implementación (2)	Porcentaje de reclamos atendidos dentro del plazo legal (3)
TRAMO II	20	29

Leyenda:

- (1) El proceso de implementación de la Gestión de Reclamos se soporta en una plataforma digital única para el Estado "Libro de Reclamaciones" establecida en el Decreto Supremo N° 007-2020-PCM y en la Norma Técnica N° 001-2021-PCM-SGP, se efectúa en forma progresiva a través de cinco (5) tramos, según se detalla a continuación:
- a. Primer tramo (I): Poder Ejecutivo, que incluye a ministerios, organismos públicos, Fuerzas Armadas y Policía Nacional del Perú, cuyo plazo máximo de implementación vence el 31 de julio de 2022
 - b. Segundo tramo (II): Programas y proyectos del Poder Ejecutivo, Fondo Nacional de Financiamiento de la Actividad Empresarial del Estado - FONAFE y las empresas bajo su ámbito a las cuales les aplique el Decreto Supremo N° 007-2020-PCM, cuyo plazo máximo de implementación vence el 31 de diciembre de 2021.
 - c. Tercer tramo (III): Poder Legislativo, Poder Judicial, Organismos Constitucionalmente Autónomos, universidades y municipalidades de Lima Metropolitana, cuyo plazo máximo de implementación vence el 30 de abril de 2022.
 - d. Cuarto tramo (IV): Gobiernos regionales, proyectos y universidades regionales, cuyo plazo máximo de implementación vence el 31 de octubre de 2022.
 - e. Quinto tramo (V): Gobiernos locales (provinciales y distritales de tipo A, B y D), cuyo plazo máximo de implementación vence el 31 de diciembre de 2023.
- (2) **De acuerdo al % de cumplimiento del proceso definido en la Norma Técnica N° 001-2021-PCM-SGP y que es informado por la SGP conforme se da cumplimiento a las actividades. No corresponde en aquellos casos donde el tramo no haya iniciado.**
- (3) Cálculo que la entidad debe extraer de los reportes de su plataforma digital. No corresponde en aquellos casos donde la entidad no haya finalizado la implementación.

11. Sistema de Defensa Jurídica del Estado

11.1. TOTAL DE PROCESOS Y OBLIGACIONES PECUNIARIAS A FAVOR Y CONTRA EL ESTADO

N°	Cantidad Total de Investigaciones (en el Ministerio Público)	Cantidad total de Procesos (en el Poder Judicial)	Cantidad de total de otros Procesos	Cantidad Total de Procesos	Cantidad Total de Casos Emblemáticos	Estado demandante/denunciante/agrañado/actor civil			Estado demandado/denunciado/tercero civil		
						Monto Total establecido en la sentencia	Monto Cobrado	Monto Pendiente de cobro	Monto Total establecido en la sentencia	Monto Pagado	Monto Pendiente de pago
	A	B	C	D		E			F		
1	38.00	470.00	19.00	527.00	0.00	0.00	0.00	0.00	0.00	0.00	0.00

Fecha Corte:

Nota: El presente formato está orientado a recopilar la información en forma total y/o acumulada de toda la carga procesal de la procuraduría pública.

(A) Total de investigaciones en el Ministerio Público (en diligencias preliminares e investigación preparatoria). En caso del C. de PP de 1940, se debe consignar solo la data total referida a la investigación preliminar.

(B) Total de procesos en el PJ (precisar la carga total acumulada entre todas las materias que conozca la procuraduría y que se encuentren judicializadas)

(C) Total de procesos que no se encuentren o no se tramiten ante el Ministerio Público ni ante el Poder Judicial (procesos arbitrales, arbitrajes laborales, procesos administrativos, conciliaciones y similares)

(D) Cantidad procesos de la sumatoria de A+B+C

(E) Pagos exigidos por el Estado

(F) Pagos reclamados al Estado

Ver Anexo 11.1 y 11.2 (Adjunto en PDF)

3. SECCIÓN II: INDICADORES DE EFICACIA Y OTROS RELACIONADOS A LA ENTIDAD

Esta sección permite verificar el nivel de logro alcanzado por la entidad en el cumplimiento de sus objetivos, con información estructurada de sus indicadores. Asimismo, establece una relación entre dos o más datos y permite la comparación entre distintos periodos, productos similares o una meta o compromiso.

Se presenta la información de indicadores que alcanza los 8 años incluyendo el año de presentación del Informe de Rendición de Cuentas de Titulares, para mostrar la tendencia que tiene el indicador en el periodo de gestión anterior y el actual.

N°	Unidad Ejecutora Presupuestal	# Indicadores
	DIRECCION REGIONAL DE TRANSPORTES Y COMUNICACIONES DE TUMBES	1
1	DIRECCIÓN REGIONAL DE EDUCACIÓN TUMBES	8
2	GOBIERNO REGIONAL TUMBES	90
3	DIRECCION REGIONAL DE AGRICULTURA DE TUMBES	5
4	UNIDAD DE GESTION EDUCATIVA LOCAL CONTRALMIRANTE VILLAR - UGEL CONTRALMIRANTE VILLAR	7
5	UNIDAD EJECUTORA 402 "HOSPITAL REGIONAL JOSE ALFREDO MENDOZA OLAVARRIA" JAMO II - 2	5
6	UNIDAD DE GESTIÓN EDUCATIVA LOCAL TUMBES UGEL TUMBES	2
7	UNIDAD DE GESTIÓN EDUCATIVA LOCAL ZARUMILLA - UGEL ZARUMILLA	1
8	DIRECCIÓN REGIONAL DE SALUD TUMBES	17
9	TOTAL	136

Ver Anexo 12 Indicadores de Eficacia y Otros Relacionados a la Entidad.

4. SECCIÓN III: RELACIÓN DE SERVICIOS PÚBLICOS QUE BRINDA LA ENTIDAD

Cuenta con información de servicios públicos que responden a las necesidades de las personas y que son entregadas por las entidades públicas, en cumplimiento de sus funciones misionales hacia sus usuarios o ciudadanía. Estos servicios pueden tomarse como fuente de información del Planeamiento Estratégico Institucional, Sistema de Control Interno, Programas Presupuestales y otros.

N°	Unidad Ejecutora Presupuestal	# Servicios públicos que brinda la Entidad.	# Servicios públicos que no aplica la Entidad.
	Total general	69	0
1	DIRECCIÓN REGIONAL DE AGRICULTURA DE TUMBES	2	0
2	DIRECCIÓN REGIONAL DE EDUCACIÓN TUMBES	4	0
3	DIRECCIÓN REGIONAL DE SALUD TUMBES	17	0

4	DIRECCION REGIONAL DE TRANSPORTES Y COMUNICACIONES DE TUMBES	2	0
5	GOBIERNO REGIONAL TUMBES	27	0
6	UNIDAD DE GESTION EDUCATIVA LOCAL CONTRALMIRANTE VILLAR - UGEL CONTRALMIRANTE VILLAR	4	0
7	UNIDAD DE GESTIÓN EDUCATIVA LOCAL TUMBES UGEL TUMBES	2	0
8	UNIDAD DE GESTIÓN EDUCATIVA LOCAL ZARUMILLA - UGEL ZARUMILLA	1	0
9	UNIDAD EJECUTORA 402 "HOSPITAL REGIONAL JOSE ALFREDO MENDOZA OLAVARRIA" JAMO II - 2	10	0

Ver Anexo 13 Relación de Servicios Públicos que Brinda la Entidad

5. SECCIÓN IV: RESULTADOS DE LA GESTIÓN DEL TITULAR POR CADA SERVICIO PÚBLICO

En esta sección los titulares de entidades responden preguntas para [auto] evaluar su gestión respecto a los servicios públicos que brinda la entidad a su cargo; las preguntas están vinculadas a criterios, tales como cobertura, eficacia, eficiencia, calidad, entre otros.

N°	Unidad Ejecutora Presupuestal	# Servicios Públicos Auto Evaluado
	Total general	69
1	DIRECCION REGIONAL DE AGRICULTURA DE TUMBES	2
2	DIRECCIÓN REGIONAL DE EDUCACIÓN TUMBES	4
3	DIRECCIÓN REGIONAL DE SALUD TUMBES	17
4	DIRECCION REGIONAL DE TRANSPORTES Y COMUNICACIONES DE TUMBES	2
5	GOBIERNO REGIONAL TUMBES	27
6	UNIDAD DE GESTION EDUCATIVA LOCAL CONTRALMIRANTE VILLAR - UGEL CONTRALMIRANTE VILLAR	4
7	UNIDAD DE GESTIÓN EDUCATIVA LOCAL TUMBES UGEL TUMBES	2
8	UNIDAD DE GESTIÓN EDUCATIVA LOCAL ZARUMILLA - UGEL ZARUMILLA	1
9	UNIDAD EJECUTORA 402 "HOSPITAL REGIONAL JOSE ALFREDO MENDOZA OLAVARRIA" JAMO II - 2	10

Ver Anexo 14: Resultados de la Gestión del Titular por cada Servicio Público.

6. ANEXOS

ANEXOS POR UNIDAD EJECUTORA:

5508

UNIDAD DE GESTIÓN EDUCATIVA LOCAL TUMBES UGEL TUMBES

SECCIÓN I: INFORMACIÓN DE LOS SISTEMAS DE ADMINISTRATIVOS

Anexo 1: Sistema Nacional de Planeamiento estratégico.

Anexo 1.1 Presupuesto asignado para Acciones Estratégicas Institucionales (AEI) del Plan Estratégico Institucional (PEI)

Anexo 1.2 cumplimiento de metas de indicadores de Acciones Estratégicas Institucionales (AEI) del Plan Estratégico Institucional (PEI)

Anexo 2: Sistema Nacional de Presupuesto Público.

Anexo 2.1 A nivel de Unidad Ejecutora, toda Fuente de Financiamiento

Anexo 2.2 A nivel de Unidad Ejecutora por cada Fuente de Financiamiento.

Anexo 2.3 A Nivel de Unidad Ejecutora por Actividades y Proyectos

Anexo 2.4 Resumen de ingresos y gastos por fuente de financiamiento

Anexo 3: Sistema Nacional de Programación Multianual y Gestión de Inversiones

Anexo 3.1: Inversión pública

Anexo 3.2: Obras

Anexo 4: Sistema Nacional de Contabilidad

Anexo 4.1 Estados de situación Financiera por pliego

Anexo 4.2 Estados de Gestión por pliego.

Anexo 4.3 Estado de Cambios de Patrimonio Neto por unidad ejecutora

Anexo 4.4 Estado de Flujo de Efectivo por unidad ejecutora

Anexo 4.5 Estado de la Depuración y Sinceramiento

Anexo 5: Sistema Nacional de Tesorería

Anexo 5.1: Cartas Fianzas Vigentes

Anexo 5.2: Documentos Valorados en Custodia

Anexo 5.3: Fideicomisos

- Anexo 5.4: Saldos de Cuentas.
- Anexo 5.5: Titulares y Suplentes de las Cuentas
- Anexo 5.6: Últimos Giros Realizados en la Fecha de Corte.
- Anexo 6: Sistema Nacional de Endeudamiento
 - Anexo 6.1: Operación de Endeudamiento - Préstamos
- Anexo 7: Sistema Nacional de Abastecimiento
 - Anexo 7.1: Procedimientos de Selección
 - Anexo 7.2.1: Contratos
 - Anexo 7.2.2: Contratos de Terceros / Locación de Servicios
 - Anexo 7.3: Bienes Inmuebles y predios en propiedad
 - Anexo 7.4: Bienes Muebles:
 - Anexo 7.5: Bienes Muebles Vehículos / Maquinarias.
 - Anexo 7.6: Aplicativos Informáticos de la Entidad
- Anexo 8: Sistema Administrativo de Gestión de Recursos Humanos
 - Anexo 8.1 Costo Anual de Personal
 - Anexo 8.2 Funcionarios Sancionados.
- Anexo 9: Sistema Nacional de Control
 - Anexo 9.1 Detalle de los informes de Control Posterior por Unidad Ejecutora
 - Anexo 9.2: Detalle de funcionarios con presunta responsabilidad administrativa
 - Anexo 9.3: Detalle de los informes de Control Simultáneo por Unidad Ejecutora
 - Anexo 9.4: Implementación del Sistema de Control Interno
- Anexo 10: Sistema de Modernización de la Gestión Pública
 - Anexo 10.1: Sistema de Modernización del Estado
- Anexo 11: Sistema Nacional de Defensa Jurídica del Estado
 - Anexo 11.1: Cantidad total de otros procesos

Anexo 11.2: Total de casos emblemáticos y de casos con montos mayores o iguales a 50 UIT

SECCIÓN II: INDICADORES DE EFICACIA Y OTROS RELACIONADOS A LA ENTIDAD

Anexo 12: Indicadores de Eficacia y Otros Relacionados a la Entidad

SECCIÓN III: RELACIÓN DE SERVICIOS PÚBLICOS QUE BRINDA LA ENTIDAD

Anexo 13: Catálogo de Servicios Públicos

SECCIÓN IV: RESULTADOS DE LA GESTIÓN DEL TITULAR POR CADA SERVICIO PÚBLICO

Anexo 14: Resultados de la Gestión del Titular por cada Servicio Público

0747

DIRECCIÓN REGIONAL DE EDUCACIÓN TUMBES

SECCIÓN I: INFORMACIÓN DE LOS SISTEMAS DE ADMINISTRATIVOS

Anexo 1: Sistema Nacional de Planeamiento estratégico.

Anexo 1.1 Presupuesto asignado para Acciones Estratégicas Institucionales (AEI) del Plan Estratégico Institucional (PEI)

Anexo 1.2 cumplimiento de metas de indicadores de Acciones Estratégicas Institucionales (AEI) del Plan Estratégico Institucional (PEI)

Anexo 2: Sistema Nacional de Presupuesto Público.

Anexo 2.1 A nivel de Unidad Ejecutora, toda Fuente de Financiamiento

Anexo 2.2 A nivel de Unidad Ejecutora por cada Fuente de Financiamiento.

Anexo 2.3 A Nivel de Unidad Ejecutora por Actividades y Proyectos

Anexo 2.4 Resumen de ingresos y gastos por fuente de financiamiento

Anexo 3: Sistema Nacional de Programación Multianual y Gestión de Inversiones

Anexo 3.1: Inversión pública

Anexo 3.2: Obras

Anexo 4: Sistema Nacional de Contabilidad

Anexo 4.1 Estados de situación Financiera por pliego

Anexo 4.2 Estados de Gestión por pliego.

Anexo 4.3 Estado de Cambios de Patrimonio Neto por unidad ejecutora

- Anexo 4.4 Estado de Flujo de Efectivo por unidad ejecutora
- Anexo 4.5 Estado de la Depuración y Sinceramiento
- Anexo 5: Sistema Nacional de Tesorería
 - Anexo 5.1: Cartas Fianzas Vigentes
 - Anexo 5.2: Documentos Valorados en Custodia
 - Anexo 5.3: Fideicomisos
 - Anexo 5.4: Saldos de Cuentas.
 - Anexo 5.5: Titulares y Suplentes de las Cuentas
 - Anexo 5.6: Últimos Giros Realizados en la Fecha de Corte.
- Anexo 6: Sistema Nacional de Endeudamiento
 - Anexo 6.1: Operación de Endeudamiento - Préstamos
- Anexo 7: Sistema Nacional de Abastecimiento
 - Anexo 7.1: Procedimientos de Selección
 - Anexo 7.2.1: Contratos
 - Anexo 7.2.2: Contratos de Terceros / Locación de Servicios
 - Anexo 7.3: Bienes Inmuebles y predios en propiedad
 - Anexo 7.4: Bienes Muebles:
 - Anexo 7.5: Bienes Muebles Vehículos / Maquinarias.
 - Anexo 7.6: Aplicativos Informáticos de la Entidad
- Anexo 8: Sistema Administrativo de Gestión de Recursos Humanos
 - Anexo 8.1 Costo Anual de Personal
 - Anexo 8.2 Funcionarios Sancionados.
- Anexo 9: Sistema Nacional de Control
 - Anexo 9.1 Detalle de los informes de Control Posterior por Unidad Ejecutora
 - Anexo 9.2: Detalle de funcionarios con presunta responsabilidad administrativa

Anexo 9.3: Detalle de los informes de Control Simultáneo por Unidad Ejecutora

Anexo 9.4: Implementación del Sistema de Control Interno

Anexo 10: Sistema de Modernización de la Gestión Pública

Anexo 10.1: Sistema de Modernización del Estado

Anexo 11: Sistema Nacional de Defensa Jurídica del Estado

Anexo 11.1: Cantidad total de otros procesos

Anexo 11.2: Total de casos emblemáticos y de casos con montos mayores o iguales a 50 UIT

SECCIÓN II: INDICADORES DE EFICACIA Y OTROS RELACIONADOS A LA ENTIDAD

Anexo 12: Indicadores de Eficacia y Otros Relacionados a la Entidad

SECCIÓN III: RELACIÓN DE SERVICIOS PÚBLICOS QUE BRINDA LA ENTIDAD

Anexo 13: Catálogo de Servicios Públicos

SECCIÓN IV: RESULTADOS DE LA GESTIÓN DEL TITULAR POR CADA SERVICIO PÚBLICO

Anexo 14: Resultados de la Gestión del Titular por cada Servicio Público

3545

DIRECCION REGIONAL DE AGRICULTURA DE TUMBES

SECCIÓN I: INFORMACIÓN DE LOS SISTEMAS DE ADMINISTRATIVOS

Anexo 1: Sistema Nacional de Planeamiento estratégico.

Anexo 1.1 Presupuesto asignado para Acciones Estratégicas Institucionales (AEI) del Plan Estratégico Institucional (PEI)

Anexo 1.2 cumplimiento de metas de indicadores de Acciones Estratégicas Institucionales (AEI) del Plan Estratégico Institucional (PEI)

Anexo 2: Sistema Nacional de Presupuesto Público.

Anexo 2.1 A nivel de Unidad Ejecutora, toda Fuente de Financiamiento

Anexo 2.2 A nivel de Unidad Ejecutora por cada Fuente de Financiamiento.

Anexo 2.3 A Nivel de Unidad Ejecutora por Actividades y Proyectos

Anexo 2.4 Resumen de ingresos y gastos por fuente de financiamiento

Anexo 3: Sistema Nacional de Programación Multianual y Gestión de Inversiones

Anexo 3.1: Inversión pública

Anexo 3.2: Obras

Anexo 4: Sistema Nacional de Contabilidad

Anexo 4.1 Estados de situación Financiera por pliego

Anexo 4.2 Estados de Gestión por pliego.

Anexo 4.3 Estado de Cambios de Patrimonio Neto por unidad ejecutora

Anexo 4.4 Estado de Flujo de Efectivo por unidad ejecutora

Anexo 4.5 Estado de la Depuración y Sinceramiento

Anexo 5: Sistema Nacional de Tesorería

Anexo 5.1: Cartas Fianzas Vigentes

Anexo 5.2: Documentos Valorados en Custodia

Anexo 5.3: Fideicomisos

Anexo 5.4: Saldos de Cuentas.

Anexo 5.5: Titulares y Suplentes de las Cuentas

Anexo 5.6: Últimos Giros Realizados en la Fecha de Corte.

Anexo 6: Sistema Nacional de Endeudamiento

Anexo 6.1: Operación de Endeudamiento - Préstamos

Anexo 7: Sistema Nacional de Abastecimiento

Anexo 7.1: Procedimientos de Selección

Anexo 7.2.1: Contratos

Anexo 7.2.2: Contratos de Terceros / Locación de Servicios

Anexo 7.3: Bienes Inmuebles y predios en propiedad

Anexo 7.4: Bienes Muebles:

Anexo 7.5: Bienes Muebles Vehículos / Maquinarias.

Anexo 7.6: Aplicativos Informáticos de la Entidad

Anexo 8: Sistema Administrativo de Gestión de Recursos Humanos

Anexo 8.1 Costo Anual de Personal

Anexo 8.2 Funcionarios Sancionados.

Anexo 9: Sistema Nacional de Control

Anexo 9.1 Detalle de los informes de Control Posterior por Unidad Ejecutora

Anexo 9.2: Detalle de funcionarios con presunta responsabilidad administrativa

Anexo 9.3: Detalle de los informes de Control Simultáneo por Unidad Ejecutora

Anexo 9.4: Implementación del Sistema de Control Interno

Anexo 10: Sistema de Modernización de la Gestión Pública

Anexo 10.1: Sistema de Modernización del Estado

Anexo 11: Sistema Nacional de Defensa Jurídica del Estado

Anexo 11.1: Cantidad total de otros procesos

Anexo 11.2: Total de casos emblemáticos y de casos con montos mayores o iguales a 50 UIT

SECCIÓN II: INDICADORES DE EFICACIA Y OTROS RELACIONADOS A LA ENTIDAD

Anexo 12: Indicadores de Eficacia y Otros Relacionados a la Entidad

SECCIÓN III: RELACIÓN DE SERVICIOS PÚBLICOS QUE BRINDA LA ENTIDAD

Anexo 13: Catálogo de Servicios Públicos

SECCIÓN IV: RESULTADOS DE LA GESTIÓN DEL TITULAR POR CADA SERVICIO PÚBLICO

Anexo 14: Resultados de la Gestión del Titular por cada Servicio Público

3835

DIRECCION REGIONAL DE TRANSPORTES Y COMUNICACIONES DE TUMBES

SECCIÓN I: INFORMACIÓN DE LOS SISTEMAS DE ADMINISTRATIVOS

Anexo 1: Sistema Nacional de Planeamiento estratégico.

Anexo 1.1 Presupuesto asignado para Acciones Estratégicas Institucionales (AEI) del Plan Estratégico Institucional (PEI)

Anexo 1.2 cumplimiento de metas de indicadores de Acciones Estratégicas Institucionales (AEI) del Plan Estratégico Institucional (PEI)

Anexo 2: Sistema Nacional de Presupuesto Público.

Anexo 2.1 A nivel de Unidad Ejecutora, toda Fuente de Financiamiento

Anexo 2.2 A nivel de Unidad Ejecutora por cada Fuente de Financiamiento.

Anexo 2.3 A Nivel de Unidad Ejecutora por Actividades y Proyectos

Anexo 2.4 Resumen de ingresos y gastos por fuente de financiamiento

Anexo 3: Sistema Nacional de Programación Multianual y Gestión de Inversiones

Anexo 3.1: Inversión pública

Anexo 3.2: Obras

Anexo 4: Sistema Nacional de Contabilidad

Anexo 4.1 Estados de situación Financiera por pliego

Anexo 4.2 Estados de Gestión por pliego.

Anexo 4.3 Estado de Cambios de Patrimonio Neto por unidad ejecutora

Anexo 4.4 Estado de Flujo de Efectivo por unidad ejecutora

Anexo 4.5 Estado de la Depuración y Sinceramiento

Anexo 5: Sistema Nacional de Tesorería

Anexo 5.1: Cartas Fianzas Vigentes

Anexo 5.2: Documentos Valorados en Custodia

Anexo 5.3: Fideicomisos

Anexo 5.4: Saldos de Cuentas.

Anexo 5.5: Titulares y Suplentes de las Cuentas

Anexo 5.6: Últimos Giros Realizados en la Fecha de Corte.

Anexo 6: Sistema Nacional de Endeudamiento

Anexo 6.1: Operación de Endeudamiento - Préstamos

Anexo 7: Sistema Nacional de Abastecimiento

Anexo 7.1: Procedimientos de Selección

- Anexo 7.2.1: Contratos
- Anexo 7.2.2: Contratos de Terceros / Locación de Servicios
- Anexo 7.3: Bienes Inmuebles y predios en propiedad
- Anexo 7.4: Bienes Muebles:
- Anexo 7.5: Bienes Muebles Vehículos / Maquinarias.
- Anexo 7.6: Aplicativos Informáticos de la Entidad
- Anexo 8: Sistema Administrativo de Gestión de Recursos Humanos
 - Anexo 8.1 Costo Anual de Personal
 - Anexo 8.2 Funcionarios Sancionados.
- Anexo 9: Sistema Nacional de Control
 - Anexo 9.1 Detalle de los informes de Control Posterior por Unidad Ejecutora
 - Anexo 9.2: Detalle de funcionarios con presunta responsabilidad administrativa
 - Anexo 9.3: Detalle de los informes de Control Simultáneo por Unidad Ejecutora
 - Anexo 9.4: Implementación del Sistema de Control Interno
- Anexo 10: Sistema de Modernización de la Gestión Pública
 - Anexo 10.1: Sistema de Modernización del Estado
- Anexo 11: Sistema Nacional de Defensa Jurídica del Estado
 - Anexo 11.1: Cantidad total de otros procesos
 - Anexo 11.2: Total de casos emblemáticos y de casos con montos mayores o iguales a 50 UIT

SECCIÓN II: INDICADORES DE EFICACIA Y OTROS RELACIONADOS A LA ENTIDAD

- Anexo 12: Indicadores de Eficacia y Otros Relacionados a la Entidad

SECCIÓN III: RELACIÓN DE SERVICIOS PÚBLICOS QUE BRINDA LA ENTIDAD

- Anexo 13: Catálogo de Servicios Públicos

SECCIÓN IV: RESULTADOS DE LA GESTIÓN DEL TITULAR POR CADA SERVICIO PÚBLICO

- Anexo 14: Resultados de la Gestión del Titular por cada Servicio Público

UNIDAD DE GESTION EDUCATIVA LOCAL CONTRALMIRANTE VILLAR - UGEL CONTRALMIRANTE VILLAR

SECCIÓN I: INFORMACIÓN DE LOS SISTEMAS DE ADMINISTRATIVOS

Anexo 1: Sistema Nacional de Planeamiento estratégico.

Anexo 1.1 Presupuesto asignado para Acciones Estratégicas Institucionales (AEI) del Plan Estratégico Institucional (PEI)

Anexo 1.2 cumplimiento de metas de indicadores de Acciones Estratégicas Institucionales (AEI) del Plan Estratégico Institucional (PEI)

Anexo 2: Sistema Nacional de Presupuesto Público.

Anexo 2.1 A nivel de Unidad Ejecutora, toda Fuente de Financiamiento

Anexo 2.2 A nivel de Unidad Ejecutora por cada Fuente de Financiamiento.

Anexo 2.3 A Nivel de Unidad Ejecutora por Actividades y Proyectos

Anexo 2.4 Resumen de ingresos y gastos por fuente de financiamiento

Anexo 3: Sistema Nacional de Programación Multianual y Gestión de Inversiones

Anexo 3.1: Inversión pública

Anexo 3.2: Obras

Anexo 4: Sistema Nacional de Contabilidad

Anexo 4.1 Estados de situación Financiera por pliego

Anexo 4.2 Estados de Gestión por pliego.

Anexo 4.3 Estado de Cambios de Patrimonio Neto por unidad ejecutora

Anexo 4.4 Estado de Flujo de Efectivo por unidad ejecutora

Anexo 4.5 Estado de la Depuración y Sinceramiento

Anexo 5: Sistema Nacional de Tesorería

Anexo 5.1: Cartas Fianzas Vigentes

Anexo 5.2: Documentos Valorados en Custodia

Anexo 5.3: Fideicomisos

Anexo 5.4: Saldos de Cuentas.

- Anexo 5.5: Titulares y Suplentes de las Cuentas
- Anexo 5.6: Últimos Giros Realizados en la Fecha de Corte.
- Anexo 6: Sistema Nacional de Endeudamiento
 - Anexo 6.1: Operación de Endeudamiento - Préstamos
- Anexo 7: Sistema Nacional de Abastecimiento
 - Anexo 7.1: Procedimientos de Selección
 - Anexo 7.2.1: Contratos
 - Anexo 7.2.2: Contratos de Terceros / Locación de Servicios
 - Anexo 7.3: Bienes Inmuebles y predios en propiedad
 - Anexo 7.4: Bienes Muebles:
 - Anexo 7.5: Bienes Muebles Vehículos / Maquinarias.
 - Anexo 7.6: Aplicativos Informáticos de la Entidad
- Anexo 8: Sistema Administrativo de Gestión de Recursos Humanos
 - Anexo 8.1 Costo Anual de Personal
 - Anexo 8.2 Funcionarios Sancionados.
- Anexo 9: Sistema Nacional de Control
 - Anexo 9.1 Detalle de los informes de Control Posterior por Unidad Ejecutora
 - Anexo 9.2: Detalle de funcionarios con presunta responsabilidad administrativa
 - Anexo 9.3: Detalle de los informes de Control Simultáneo por Unidad Ejecutora
 - Anexo 9.4: Implementación del Sistema de Control Interno
- Anexo 10: Sistema de Modernización de la Gestión Pública
 - Anexo 10.1: Sistema de Modernización del Estado
- Anexo 11: Sistema Nacional de Defensa Jurídica del Estado
 - Anexo 11.1: Cantidad total de otros procesos
 - Anexo 11.2: Total de casos emblemáticos y de casos con montos mayores o iguales a 50 UIT

SECCIÓN II: INDICADORES DE EFICACIA Y OTROS RELACIONADOS A LA ENTIDAD

Anexo 12: Indicadores de Eficacia y Otros Relacionados a la Entidad

SECCIÓN III: RELACIÓN DE SERVICIOS PÚBLICOS QUE BRINDA LA ENTIDAD

Anexo 13: Catálogo de Servicios Públicos

SECCIÓN IV: RESULTADOS DE LA GESTIÓN DEL TITULAR POR CADA SERVICIO PÚBLICO

Anexo 14: Resultados de la Gestión del Titular por cada Servicio Público

6010

UNIDAD EJECUTORA 402 "HOSPITAL REGIONAL JOSE ALFREDO MENDOZA OLAVARRIA" JAMO II - 2

SECCIÓN I: INFORMACIÓN DE LOS SISTEMAS DE ADMINISTRATIVOS

Anexo 1: Sistema Nacional de Planeamiento estratégico.

Anexo 1.1 Presupuesto asignado para Acciones Estratégicas Institucionales (AEI) del Plan Estratégico Institucional (PEI)

Anexo 1.2 cumplimiento de metas de indicadores de Acciones Estratégicas Institucionales (AEI) del Plan Estratégico Institucional (PEI)

Anexo 2: Sistema Nacional de Presupuesto Público.

Anexo 2.1 A nivel de Unidad Ejecutora, toda Fuente de Financiamiento

Anexo 2.2 A nivel de Unidad Ejecutora por cada Fuente de Financiamiento.

Anexo 2.3 A Nivel de Unidad Ejecutora por Actividades y Proyectos

Anexo 2.4 Resumen de ingresos y gastos por fuente de financiamiento

Anexo 3: Sistema Nacional de Programación Multianual y Gestión de Inversiones

Anexo 3.1: Inversión pública

Anexo 3.2: Obras

Anexo 4: Sistema Nacional de Contabilidad

Anexo 4.1 Estados de situación Financiera por pliego

Anexo 4.2 Estados de Gestión por pliego.

Anexo 4.3 Estado de Cambios de Patrimonio Neto por unidad ejecutora

Anexo 4.4 Estado de Flujo de Efectivo por unidad ejecutora

Anexo 4.5 Estado de la Depuración y Sinceramiento

Anexo 5: Sistema Nacional de Tesorería

Anexo 5.1: Cartas Fianzas Vigentes

Anexo 5.2: Documentos Valorados en Custodia

Anexo 5.3: Fideicomisos

Anexo 5.4: Saldos de Cuentas.

Anexo 5.5: Titulares y Suplentes de las Cuentas

Anexo 5.6: Últimos Giros Realizados en la Fecha de Corte.

Anexo 6: Sistema Nacional de Endeudamiento

Anexo 6.1: Operación de Endeudamiento - Préstamos

Anexo 7: Sistema Nacional de Abastecimiento

Anexo 7.1: Procedimientos de Selección

Anexo 7.2.1: Contratos

Anexo 7.2.2: Contratos de Terceros / Locación de Servicios

Anexo 7.3: Bienes Inmuebles y predios en propiedad

Anexo 7.4: Bienes Muebles:

Anexo 7.5: Bienes Muebles Vehículos / Maquinarias.

Anexo 7.6: Aplicativos Informáticos de la Entidad

Anexo 8: Sistema Administrativo de Gestión de Recursos Humanos

Anexo 8.1 Costo Anual de Personal

Anexo 8.2 Funcionarios Sancionados.

Anexo 9: Sistema Nacional de Control

Anexo 9.1 Detalle de los informes de Control Posterior por Unidad Ejecutora

Anexo 9.2: Detalle de funcionarios con presunta responsabilidad administrativa

Anexo 9.3: Detalle de los informes de Control Simultáneo por Unidad Ejecutora

Anexo 9.4: Implementación del Sistema de Control Interno

Anexo 10: Sistema de Modernización de la Gestión Pública

Anexo 10.1: Sistema de Modernización del Estado

Anexo 11: Sistema Nacional de Defensa Jurídica del Estado

Anexo 11.1: Cantidad total de otros procesos

Anexo 11.2: Total de casos emblemáticos y de casos con montos mayores o iguales a 50 UIT

SECCIÓN II: INDICADORES DE EFICACIA Y OTROS RELACIONADOS A LA ENTIDAD

Anexo 12: Indicadores de Eficacia y Otros Relacionados a la Entidad

SECCIÓN III: RELACIÓN DE SERVICIOS PÚBLICOS QUE BRINDA LA ENTIDAD

Anexo 13: Catálogo de Servicios Públicos

SECCIÓN IV: RESULTADOS DE LA GESTIÓN DEL TITULAR POR CADA SERVICIO PÚBLICO

Anexo 14: Resultados de la Gestión del Titular por cada Servicio Público

0827

DIRECCIÓN REGIONAL DE SALUD TUMBES

SECCIÓN I: INFORMACIÓN DE LOS SISTEMAS DE ADMINISTRATIVOS

Anexo 1: Sistema Nacional de Planeamiento estratégico.

Anexo 1.1 Presupuesto asignado para Acciones Estratégicas Institucionales (AEI) del Plan Estratégico Institucional (PEI)

Anexo 1.2 cumplimiento de metas de indicadores de Acciones Estratégicas Institucionales (AEI) del Plan Estratégico Institucional (PEI)

Anexo 2: Sistema Nacional de Presupuesto Público.

Anexo 2.1 A nivel de Unidad Ejecutora, toda Fuente de Financiamiento

Anexo 2.2 A nivel de Unidad Ejecutora por cada Fuente de Financiamiento.

Anexo 2.3 A Nivel de Unidad Ejecutora por Actividades y Proyectos

Anexo 2.4 Resumen de ingresos y gastos por fuente de financiamiento

Anexo 3: Sistema Nacional de Programación Multianual y Gestión de Inversiones

Anexo 3.1: Inversión pública

Anexo 3.2: Obras

Anexo 4: Sistema Nacional de Contabilidad

Anexo 4.1 Estados de situación Financiera por pliego

Anexo 4.2 Estados de Gestión por pliego.

Anexo 4.3 Estado de Cambios de Patrimonio Neto por unidad ejecutora

Anexo 4.4 Estado de Flujo de Efectivo por unidad ejecutora

Anexo 4.5 Estado de la Depuración y Sinceramiento

Anexo 5: Sistema Nacional de Tesorería

Anexo 5.1: Cartas Fianzas Vigentes

Anexo 5.2: Documentos Valorados en Custodia

Anexo 5.3: Fideicomisos

Anexo 5.4: Saldos de Cuentas.

Anexo 5.5: Titulares y Suplentes de las Cuentas

Anexo 5.6: Últimos Giros Realizados en la Fecha de Corte.

Anexo 6: Sistema Nacional de Endeudamiento

Anexo 6.1: Operación de Endeudamiento - Préstamos

Anexo 7: Sistema Nacional de Abastecimiento

Anexo 7.1: Procedimientos de Selección

Anexo 7.2.1: Contratos

Anexo 7.2.2: Contratos de Terceros / Locación de Servicios

Anexo 7.3: Bienes Inmuebles y predios en propiedad

Anexo 7.4: Bienes Muebles:

Anexo 7.5: Bienes Muebles Vehículos / Maquinarias.

Anexo 7.6: Aplicativos Informáticos de la Entidad

Anexo 8: Sistema Administrativo de Gestión de Recursos Humanos

Anexo 8.1 Costo Anual de Personal

Anexo 8.2 Funcionarios Sancionados.

Anexo 9: Sistema Nacional de Control

Anexo 9.1 Detalle de los informes de Control Posterior por Unidad Ejecutora

Anexo 9.2: Detalle de funcionarios con presunta responsabilidad administrativa

Anexo 9.3: Detalle de los informes de Control Simultáneo por Unidad Ejecutora

Anexo 9.4: Implementación del Sistema de Control Interno

Anexo 10: Sistema de Modernización de la Gestión Pública

Anexo 10.1: Sistema de Modernización del Estado

Anexo 11: Sistema Nacional de Defensa Jurídica del Estado

Anexo 11.1: Cantidad total de otros procesos

Anexo 11.2: Total de casos emblemáticos y de casos con montos mayores o iguales a 50 UIT

SECCIÓN II: INDICADORES DE EFICACIA Y OTROS RELACIONADOS A LA ENTIDAD

Anexo 12: Indicadores de Eficacia y Otros Relacionados a la Entidad

SECCIÓN III: RELACIÓN DE SERVICIOS PÚBLICOS QUE BRINDA LA ENTIDAD

Anexo 13: Catálogo de Servicios Públicos

SECCIÓN IV: RESULTADOS DE LA GESTIÓN DEL TITULAR POR CADA SERVICIO PÚBLICO

Anexo 14: Resultados de la Gestión del Titular por cada Servicio Público

4044

UNIDAD DE GESTIÓN EDUCATIVA LOCAL ZARUMILLA - UGEL ZARUMILLA

SECCIÓN I: INFORMACIÓN DE LOS SISTEMAS DE ADMINISTRATIVOS

Anexo 1: Sistema Nacional de Planeamiento estratégico.

Anexo 1.1 Presupuesto asignado para Acciones Estratégicas Institucionales (AEI) del Plan Estratégico Institucional (PEI)

Anexo 1.2 cumplimiento de metas de indicadores de Acciones Estratégicas Institucionales (AEI) del Plan Estratégico Institucional (PEI)

Anexo 2: Sistema Nacional de Presupuesto Público.

- Anexo 2.1 A nivel de Unidad Ejecutora, toda Fuente de Financiamiento
- Anexo 2.2 A nivel de Unidad Ejecutora por cada Fuente de Financiamiento.
- Anexo 2.3 A Nivel de Unidad Ejecutora por Actividades y Proyectos
- Anexo 2.4 Resumen de ingresos y gastos por fuente de financiamiento
- Anexo 3: Sistema Nacional de Programación Multianual y Gestión de Inversiones
 - Anexo 3.1: Inversión pública
 - Anexo 3.2: Obras
- Anexo 4: Sistema Nacional de Contabilidad
 - Anexo 4.1 Estados de situación Financiera por pliego
 - Anexo 4.2 Estados de Gestión por pliego.
 - Anexo 4.3 Estado de Cambios de Patrimonio Neto por unidad ejecutora
 - Anexo 4.4 Estado de Flujo de Efectivo por unidad ejecutora
 - Anexo 4.5 Estado de la Depuración y Sinceramiento
- Anexo 5: Sistema Nacional de Tesorería
 - Anexo 5.1: Cartas Fianzas Vigentes
 - Anexo 5.2: Documentos Valorados en Custodia
 - Anexo 5.3: Fideicomisos
 - Anexo 5.4: Saldos de Cuentas.
 - Anexo 5.5: Titulares y Suplentes de las Cuentas
 - Anexo 5.6: Últimos Giros Realizados en la Fecha de Corte.
- Anexo 6: Sistema Nacional de Endeudamiento
 - Anexo 6.1: Operación de Endeudamiento - Préstamos
- Anexo 7: Sistema Nacional de Abastecimiento
 - Anexo 7.1: Procedimientos de Selección
 - Anexo 7.2.1: Contratos

- Anexo 7.2.2: Contratos de Terceros / Locación de Servicios
 - Anexo 7.3: Bienes Inmuebles y predios en propiedad
 - Anexo 7.4: Bienes Muebles:
 - Anexo 7.5: Bienes Muebles Vehículos / Maquinarias.
 - Anexo 7.6: Aplicativos Informáticos de la Entidad
 - Anexo 8: Sistema Administrativo de Gestión de Recursos Humanos
 - Anexo 8.1 Costo Anual de Personal
 - Anexo 8.2 Funcionarios Sancionados.
 - Anexo 9: Sistema Nacional de Control
 - Anexo 9.1 Detalle de los informes de Control Posterior por Unidad Ejecutora
 - Anexo 9.2: Detalle de funcionarios con presunta responsabilidad administrativa
 - Anexo 9.3: Detalle de los informes de Control Simultáneo por Unidad Ejecutora
 - Anexo 9.4: Implementación del Sistema de Control Interno
 - Anexo 10: Sistema de Modernización de la Gestión Pública
 - Anexo 10.1: Sistema de Modernización del Estado
 - Anexo 11: Sistema Nacional de Defensa Jurídica del Estado
 - Anexo 11.1: Cantidad total de otros procesos
 - Anexo 11.2: Total de casos emblemáticos y de casos con montos mayores o iguales a 50 UIT
- SECCIÓN II: INDICADORES DE EFICACIA Y OTROS RELACIONADOS A LA ENTIDAD**
- Anexo 12: Indicadores de Eficacia y Otros Relacionados a la Entidad
- SECCIÓN III: RELACIÓN DE SERVICIOS PÚBLICOS QUE BRINDA LA ENTIDAD**
- Anexo 13: Catálogo de Servicios Públicos
- SECCIÓN IV: RESULTADOS DE LA GESTIÓN DEL TITULAR POR CADA SERVICIO PÚBLICO**
- Anexo 14: Resultados de la Gestión del Titular por cada Servicio Público

GOBIERNO REGIONAL TUMBES

SECCIÓN I: INFORMACIÓN DE LOS SISTEMAS DE ADMINISTRATIVOS

Anexo 1: Sistema Nacional de Planeamiento estratégico.

Anexo 1.1 Presupuesto asignado para Acciones Estratégicas Institucionales (AEI) del Plan Estratégico Institucional (PEI)

Anexo 1.2 cumplimiento de metas de indicadores de Acciones Estratégicas Institucionales (AEI) del Plan Estratégico Institucional (PEI)

Anexo 2: Sistema Nacional de Presupuesto Público.

Anexo 2.1 A nivel de Unidad Ejecutora, toda Fuente de Financiamiento

Anexo 2.2 A nivel de Unidad Ejecutora por cada Fuente de Financiamiento.

Anexo 2.3 A Nivel de Unidad Ejecutora por Actividades y Proyectos

Anexo 2.4 Resumen de ingresos y gastos por fuente de financiamiento

Anexo 3: Sistema Nacional de Programación Multianual y Gestión de Inversiones

Anexo 3.1: Inversión pública

Anexo 3.2: Obras

Anexo 4: Sistema Nacional de Contabilidad

Anexo 4.1 Estados de situación Financiera por pliego

Anexo 4.2 Estados de Gestión por pliego.

Anexo 4.3 Estado de Cambios de Patrimonio Neto por unidad ejecutora

Anexo 4.4 Estado de Flujo de Efectivo por unidad ejecutora

Anexo 4.5 Estado de la Depuración y Sinceramiento

Anexo 5: Sistema Nacional de Tesorería

Anexo 5.1: Cartas Fianzas Vigentes

Anexo 5.2: Documentos Valorados en Custodia

Anexo 5.3: Fideicomisos

Anexo 5.4: Saldos de Cuentas.

Anexo 5.5: Titulares y Suplentes de las Cuentas

- Anexo 5.6: Últimos Giros Realizados en la Fecha de Corte.
- Anexo 6: Sistema Nacional de Endeudamiento
 - Anexo 6.1: Operación de Endeudamiento - Préstamos
- Anexo 7: Sistema Nacional de Abastecimiento
 - Anexo 7.1: Procedimientos de Selección
 - Anexo 7.2.1: Contratos
 - Anexo 7.2.2: Contratos de Terceros / Locación de Servicios
 - Anexo 7.3: Bienes Inmuebles y predios en propiedad
 - Anexo 7.4: Bienes Muebles:
 - Anexo 7.5: Bienes Muebles Vehículos / Maquinarias.
 - Anexo 7.6: Aplicativos Informáticos de la Entidad
- Anexo 8: Sistema Administrativo de Gestión de Recursos Humanos
 - Anexo 8.1 Costo Anual de Personal
 - Anexo 8.2 Funcionarios Sancionados.
- Anexo 9: Sistema Nacional de Control
 - Anexo 9.1 Detalle de los informes de Control Posterior por Unidad Ejecutora
 - Anexo 9.2: Detalle de funcionarios con presunta responsabilidad administrativa
 - Anexo 9.3: Detalle de los informes de Control Simultáneo por Unidad Ejecutora
 - Anexo 9.4: Implementación del Sistema de Control Interno
- Anexo 10: Sistema de Modernización de la Gestión Pública
 - Anexo 10.1: Sistema de Modernización del Estado
- Anexo 11: Sistema Nacional de Defensa Jurídica del Estado
 - Anexo 11.1: Cantidad total de otros procesos
 - Anexo 11.2: Total de casos emblemáticos y de casos con montos mayores o iguales a 50 UIT

SECCIÓN II: INDICADORES DE EFICACIA Y OTROS RELACIONADOS A LA ENTIDAD

Anexo 12: Indicadores de Eficacia y Otros Relacionados a la Entidad

SECCIÓN III: RELACIÓN DE SERVICIOS PÚBLICOS QUE BRINDA LA ENTIDAD

Anexo 13: Catálogo de Servicios Públicos

SECCIÓN IV: RESULTADOS DE LA GESTIÓN DEL TITULAR POR CADA SERVICIO PÚBLICO

Anexo 14: Resultados de la Gestión del Titular por cada Servicio Público