



**SITUACION DE LA PRODUCCION AGRICOLA-CAMPAÑA AGRICOLA 2023-2024
MES DE JULIO-2024**

1.- PRESENTACIÓN

En el presente mes se consolida la información procedente de las Agencias Agrarias de; Tumbes, Zarumilla y Contralmirante Villar – Casitas, el cual se refiere al tiempo que se viene desarrollando la Campaña Agrícola 2023 /2024 , de la producción agropecuaria correspondiente al mes de Julio-2024, de los principales cultivos y crianzas de la Región Tumbes, indicando los factores climatológicos que inciden en la producción agropecuaria como son las variables de siembras, cosechas, volúmenes de producción, rendimientos, precios en chacra, etc. ,el incremento de las áreas sembradas en los diferentes cultivos vienen mostrando un comportamiento normal a comparación del mismo mes de la campaña anterior , en el presente mes no se han presentado plagas de consideración, es de baja incidencia no mostrando daños de importancia económica , debido a que han podido ser controladas por los productores.

ESTADO GENERAL DE LAS SIEMBRAS EN LOS PRINCIPALES CULTIVOS

- ✓ **CULTIVOS TRANSITORIOS:** En el presente mes se han instalado un total de 1,028.20 Hás. Entre los cultivos instalados tenemos : Arroz en Cascara, Maíz Amarillo Duro, Frijol Caupi, Tomate, Yuca, Aji, Pimiento, Zapallo, Sandía, Maíz Choclo, Huacatay, Cebolla china, Culantro, Albahaca, Aji escabeche y Lechuga, estos cultivos se vienen instalando aprovechando las condiciones climatológicas favorables .
- ✓ **CULTIVOS PERMANENTES:** En el presente mes se han instalado 12.00 Hás. del cultivo de Limón a comparación de las siembras instaladas en el mismo mes del año anterior que fueron de 17.50 Hás sembradas, con una variación porcentual en las siembras de - 31.43 %, la disminución de las siembras obedece a factores climatológicos, no se cuenta con plántones mejorados y los pozos anillados y semi tubulares se encuentran en pleno estiaje debido a la falta de precipitaciones pluviales.
- ✓ **CULTIVOS SEMIPERMANENTES:** En este mes se han instalado un total de 90.35 Hás. Sembradas de los cultivos de Plátano Seda, Dominico y Papaya, a comparación de las siembras instaladas el mismo mes del año anterior que fue de 246.75 , con una variación porcentual de - 63.38 %, estos cultivos presentan una disminución en las siembras debido a la falta de apoyo crediticio al productor y las áreas bananeras en encuentra en proceso de recuperación.

2.1. ANALISIS DE LA EJECUCION DE SIEMBRAS MES DE JULIO-2024

La superficie sembrada en el ámbito de la Región Tumbes, en el mes de JULIO ha sido 968.85 Hás. en comparación a las siembras del mismo mes del año 2023, fue de 1,292.45 Hás, con una disminución de - 323.60 Hás. y una Variación porcentual - 25.04 % , esto obedece a la incidencia de factores climatológicos que se han presentado este año y que incidieron en las siembras de los cultivos. Ver Cuadro que se detalla a continuación ; (Cuadro N° 01)

**REGION TUMBES: COMPARATIVO DE SIEMBRAS
PERIODO 2022 -2023 /2023 -2024 : AL MES DE JULIO-2024**

FUENTES : AGENCIAS AGRARIAS

Cultivo	EJECUTADAS		VARIACION	
	JULIO 2023 /2024	JULIO 2022 /2023	Has.	%
A.- PERMANENTES	12.00	17.50	-5.00	-31.43
Limón	12.00	17.00	-5.00	-29.41
Cacao	-	-	-	0.00
Otros	-	0.50	-	-
B.- SEMIPERMANENTES	90.35	246.75	-156.40	-63.38
Platano de seda	48.25	105.00	-56.75	0.00
Platano dominico	41.50	141.00	-99.50	-70.57
Banano organico	-	-	-	0.00
Otros	0.60	0.75	-0.15	0.00
C.- TRANSITORIOS	866.50	1,028.20	15.30	-15.73
Arroz	775.00	952.00	-177.00	0.00
Maíz Amarillo Duro	17.00	11.00	6.00	0.00
Maíz Choclo	38.45	38.90	-0.45	-1.16
Yuca	14.25	22.00	-7.75	-35.23
Otros	21.80	4.30	17.50	406.98
TOTALES	968.85	1,292.45	-323.60	-25.04



2.1.1. AVANCE DE SIEMBRAS PERIODO: AGOSTO 2023 A JULIO 2024

La Ejecución del avance de siembras en la campaña agrícola **2023-2024** , a nivel regional han sido menores que lo programado con una diferencia de - 1,995.26 Hás. con un avance de 90.51 %, esto obedece a la disminución de las siembras en los Cultivos Transitorios que disminuyeron en - 3,292 Hás. Menos que lo programado con un avance de 84.11 %; así mismo los cultivos semipermanentes se incrementaron en 1.087.44 Hás. más que lo programado, con un avance de 960.32 %, mientras que las siembras de los cultivos Permanentes se incrementaron con una diferencia 208.80 Hás. Más que lo programado con un avance de 217.25 % .

La disminución de las siembras en los cultivos transitorios obedece a que el productor no cuenta con apoyo crediticio, costos de los insumos y mano de obra son muy altos , lo cual no permite al productor sembrar los cultivos de Pan llevar, Mientras que los cultivos semipermanentes y permanentes las siembras fueron mayores que las programadas esto debido a que los productores vienen recuperando las áreas afectadas por el fenómeno Yaku el año 2023 y las condiciones climatológicas son apropiadas para las siembras de estos cultivos. Ver detalle en el cuadro N° 2.

AVANCE DE SIEMBRAS			
PERIODO : AGOSTO 2023 A JULIO 2024			
Descripción	Campaña Agrícola 2023-2024		
	Programado (ha)	Ejecutado (ha)	Avance %
A.- PERMANENTES	178.50	387.80	217.25
B.- SEMI PERMANENTES	126.40	1,213.84	960.32
C.- TRANSITORIOS	20,714.50	17,422.50	84.11
TOTAL	21,019.40	19,024.14	90.51

Cuadro N° 02

2.1.2 EJECUCION DE LAS SIEMBRAS DE LOS CULTIVOS TRANSITORIOS :

➤ **MAIZ CHOCLO**

Cuadro N° 03

EJECUCION DE SIEMBRA (HAS)			
AGENCIA AGRARIA	CAMPAÑA AGRICOLA	MES DE JULIO	VARIACION (%)
REGIONAL	2023 II/2024 I	38.45	-1.16
	2022 II/2023 I	38.90	
TUMBES	2023 II/2024 I	29.50	13.46
	2022 II/2023 I	26.00	
CONTRALM. VILLAR	2023 II/2024 I	8.95	-30.62
	2022 II/2023 I	12.90	
ZARUMILLA	2023 II/2024 I	0.00	0.00
	2022 II/2023 I	0.00	

Gráfico N° 01

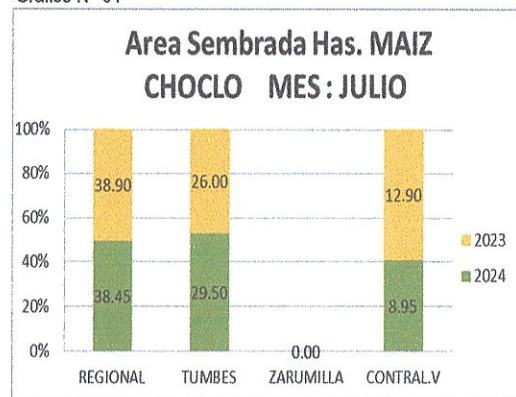

A nivel Regional, la superficie sembrada del cultivo de Maiz Choclo en la campaña agrícola 2024, del mes de Julio fue de 38.45 Hás. mientras que en el mismo mes de la campaña 2023 fue de 38.90 Hás. con una variación de - 1.16 %, observándose una leve disminución de las siembras en la provincia de Contralmirante Villar , debido a la falta de apoyo crediticio por parte de las entidades financieras para la siembra del cultivo.

➤ **CULTIVO: YUCA:**

Cuadro N° 04

EJECUCION DE SIEMBRA (HAS)			
AGENCIA AGRARIA	CAMPAÑA AGRICOLA	MES DE JULIO	VARIACION (%)
REGIONAL	2023 II/2024 I	14.25	-35.23
	2022 II/2023 I	22.00	
TUMBES	2023 II/2024 I	1.00	-50.00
	2022 II/2023 I	2.00	
CONTRALM. VILLAR	2023 II/2024 I	13.25	-33.75
	2022 II/2023 I	20.00	
ZARUMILLA	2023 II/2024 I	0.00	0.00
	2022 II/2023 I	0.00	

Gráfico N° 02

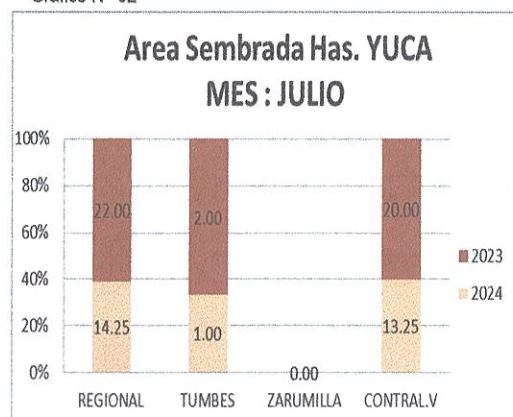

A nivel Regional, la superficie sembrada del cultivo de Yuca en el presente mes es de 14.25 Hás. mientras que en el mismo mes del año anterior fue de 22.00 Hás. con una variación de -35.23 %, observándose que las siembras en las provincias de Tumbes y Contralmirante Villar han tenido una disminución en las siembras, esto obedece a que este año no se han registrado lluvias intensas en los meses de Febrero y Marzo , las siembras de este cultivo se adelantaron los primeros meses del año.

➤ **CULTIVO: MAIZ A. DURO**

Cuadro N° 05

EJECUCION DE SIEMBRA (HAS)			
AGENCIA AGRARIA	CAMPAÑA AGRICOLA	MES DE JULIO	VARIACION (%)
REGIONAL	2023 II/2024 I	17.00	54.55
	2022 II/2023 I	11.00	
TUMBES	2023 II/2024 I	2.00	-71.43
	2022 II/2023 I	7.00	
CONTRALM. VILLAR	2023 II/2024 I	6.00	500.00
	2022 II/2023 I	1.00	
ZARUMILLA	2023 II/2024 I	9.00	200.00
	2022 II/2023 I	3.00	

Gráfico N° 03

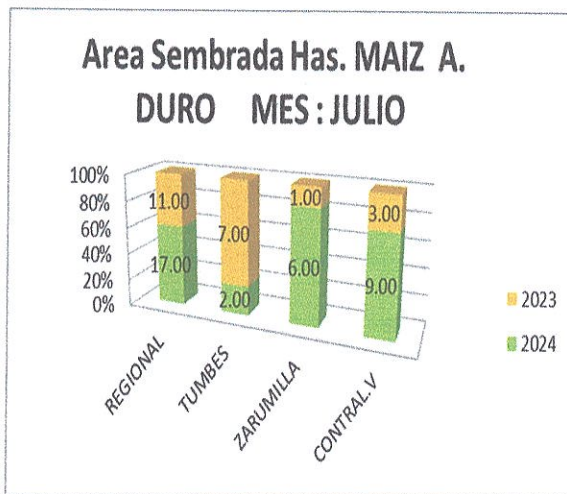

A nivel Regional, la superficie sembrada del cultivo de Maiz A. Duro en el presente mes es de 17.00 Hás., mientras que en el mismo mes del año anterior fue de 11.00 has. con una variación de 54.55 %, se tuvo un considerable incremento en las siembras de este amiláceo esto obedece a que el productor viene sembrando este cultivo bajo riego con sus propios recursos.

➤ **CULTIVO: ARROZ EN CASCARA**

Cuadro N° 06

EJECUCION DE SIEMBRA (HAS)			
AGENCIA AGRARIA	CAMPAÑA AGRICOLA	MES DE JULIO	VARIACION (%)
REGIONAL	2023 II/2024 I	775.00	-18.59
	2022 II/2023 I	952.00	
TUMBES	2023 II/2024 I	775.00	-18.59
	2022 II/2023 I	952.00	
CONTRALM. VILLAR	2023 II/2024 I	0.00	0.00
	2022 II/2023 I	0.00	
ZARUMILLA	2023 II/2024 I	0.00	0.00
	2022 II/2023 I	0.00	

Gráfico N° 04

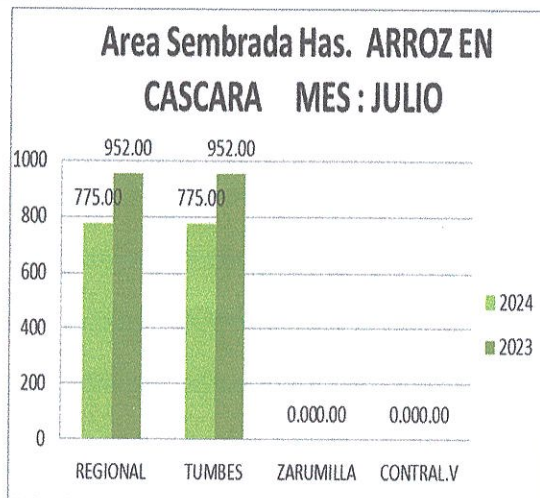

A nivel Regional, la superficie sembrada del cultivo de Arroz en Cascara en el presente mes es de 775.00 Hás., mientras que en el mismo mes del año anterior fue de 952.00 has. con una variación de -18.59 %, se tuvo una disminución en las siembras debido a que se tuvo como antecedente el cronograma de fecha de siembra, pues en esta campaña 2024 I, se viene respetando las fechas de almago y trasplante propuestas por la comisión AD-HOC.



2.1.3 CULTIVO PERMANENTES
 > CULTIVO DE LIMON

26

CUADRO N° 07
 CULTIVO: LIMON

EJECUCION DE SIEMBRA (HAS)			
AGENCIA AGRARIA	CAMPAÑA AGRICOLA	MES DE JULIO	VARIACION (%)
REGIONAL	2023 II/2024 I	12.00	-29.41
	2022 II/2023 I	17.00	
TUMBES	2023 II/2024 I	9.00	80.00
	2022 II/2023 I	5.00	
CONTRALM. VILLAR	2023 II/2024 I	0.00	-100.00
	2022 II/2023 I	2.00	
ZARUMILLA	2023 II/2024 I	3.00	-70.00
	2022 II/2023 I	10.00	

GRAFICO N° 05

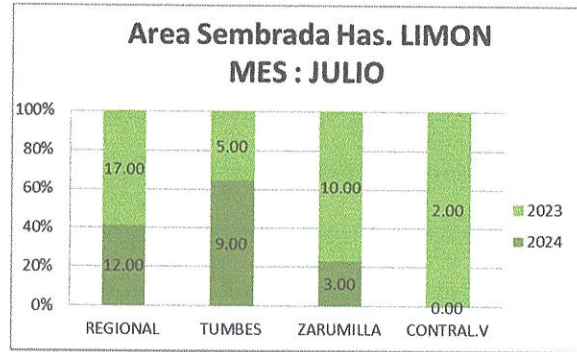

A nivel Regional, la superficie sembrada del cultivo de limón en el presente mes, fue de 12.00 Hás., mientras que en el mismo mes del año anterior fue de 17.00 Hás., con una variación de - 29.41 % observándose una ligera disminución en las siembras en la provincia de Zarumilla, esto obedece a que no se cuenta con plántones mejorados, y los pozos anillados y semi tubulares se encuentran en pleno estiaje debido a la falta de precipitaciones pluviales este año. Ver (Cuadro N° 06 y Gráfico N° 04).

2.1.4 CULTIVOS SEMIPERMANTES
 > PLATANO SEDA

Cuadro N° 08

EJECUCION DE SIEMBRA (HAS)			
AGENCIA AGRARIA	CAMPAÑA AGRICOLA	MES DE JULIO	VARIACION (%)
REGIONAL	2023 II/2024 I	48.25	-54.05
	2022 II/2023 I	105.00	
TUMBES	2023 II/2024 I	46.00	-55.34
	2022 II/2023 I	103.00	
CONTRALM. VILLAR	2023 II/2024 I	2.00	0.00
	2022 II/2023 I	2.00	
ZARUMILLA	2023 II/2024 I	0.25	0.00
	2022 II/2023 I	0.00	

Gráfico 06

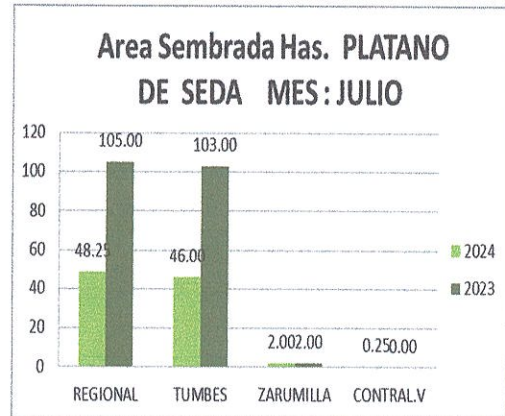

A nivel Regional, la superficie sembrada del cultivo de Plátano de Seda en este mes del año 2024, fue 48.25 Hás., mientras que en el mismo mes del anterior fue de 105.00 Hás., observándose una disminución en las siembras con una variación de - 54.05 %, sobre todo en la Provincia de Tumbes, debido a la falta de apoyo crediticio al productor y altos costos de producción para la siembra de este cultivo. (Cuadro N° 08 y Gráfico 6).

> PLATANO DOMINICO

Cuadro N° 09

EJECUCION DE SIEMBRA (HAS)			
AGENCIA AGRARIA	CAMPAÑA AGRICOLA	MES DE JULIO	VARIACION (%)
REGIONAL	2023 II/2024 I	41.50	-70.57
	2022 II/2023 I	141.00	
TUMBES	2023 II/2024 I	40.00	-70.59
	2022 II/2023 I	136.00	
CONTRALM. VILLAR	2023 II/2024 I	0.50	-83.33
	2022 II/2023 I	3.00	
ZARUMILLA	2023 II/2024 I	1.00	0.00
	2022 II/2023 I	2.00	

Gráfico 07

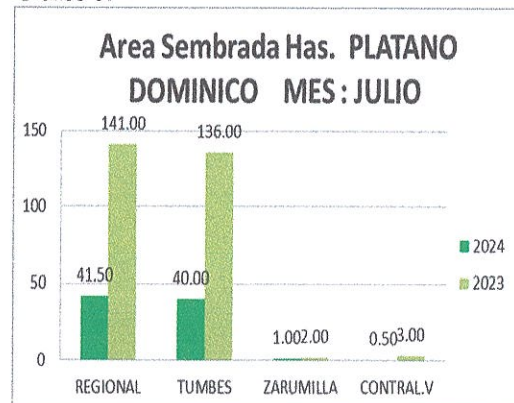

A nivel Regional, la superficie sembrada del cultivo de Plátano Dominic en este mes del año 2024, fue 41.50 Hás., mientras que en el mismo mes del anterior fue de 141.00 hás., observándose una disminución en las siembras con una variación de -70.57 %, sobre todo en la Provincia de Tumbes, esto obedece a que gran parte de las áreas de este cultivo fueron afectadas por el Fenómeno Yaku el año 2023, las mismas que se encuentran en proceso de recuperación. (Cuadro N° 09 y Gráfico 7).

25

3. PRODUCCION MENSUAL DE LOS CULTIVOS

La producción agrícola a nivel Regional en el presente mes fue 13,919.65 TM, por un valor de 15'573,810.63 soles; en una superficie cosechada de 7,815.53 hás. y una superficie en verde de **11,862.35 has** las condiciones fueron favorables para los cultivos transitorios como:

3.1. CULTIVOS TRASITORIOS:

Cultivo: Maíz Amarillo Duro

La producción Regional de este cultivo fue de : 49.00 TM. en un área de 8.00 Has. de Cosecha con Rendimiento promedio de 6,125.00 Kg/há. con un precio en chacra de S/ 1.59 Kilo, distribuidos en la Provincia de Contralmirante Villar y Tumbes.

Cultivo: Tomate

La producción Regional de este cultivo fue de : 5.25 TM. en un área de 0.25 Has. de Cosecha con Rendimiento promedio de 21,000 Kg/há. con un precio en chacra de S/ 1.40 Kilo, distribuidos en la Provincia de Contralmirante Villar Casitas.

Cultivo: Yuca

La producción Regional de este tubérculo fue de : **668.00 TM**. en un área de 31.00 Hás. de Cosecha con rendimiento promedio de 21,548.39 kg /há. con un precio en chacra de S/ 1.10 kilo, distribuidos en la provincia de Contralmirante Villar Casitas.

Cultivo : Maíz Choclo

La producción Regional del mes fue de: 255.45 TM. en un área de 39.25 Has. de cosecha, con rendimiento promedio de 6,508.28 Kg/há. con un precio en chacra de S/ 1.20 Kilo, distribuidos en la Provincia de Tumbes y Contralmirante Villar.

Cultivo : Huacatay

La producción Regional de este cultivo fue de: **2.00 TM**. en un área de 0.40 Has. de cosecha, con rendimiento promedio de 5,000 Kg/há. con un precio en chacra de S/ 15.00 Kilo, distribuidos en la Provincia de Tumbes, Distrito de Corrales.

Cultivo : Sandía

La producción Regional de este cultivo fue de: **49.00 TM**. en un área de 1.75 Ha. de cosecha, con rendimiento promedio de 28,000 Kg/há. con un precio en chacra de S/ 0.70 Kilo, distribuidos en la Provincia Contralmirante Villar Casitas.

Cultivo : Cebolla China

La producción Regional de este cultivo fue de: **8.60 TM**. en un área de 1.20 Has. de cosecha, con rendimiento promedio de 7,166.67 Kg/há. con un precio en chacra de S/ 4.00 Kilo, distribuidos en la Provincia de Tumbes, Distrito de Corrales.

Cultivo : Culantro

La producción Regional de este cultivo fue de: **6.80 TM**. en un área de 1.10 Ha. de cosecha, con rendimiento promedio de 6181.82 Kg/há. con un precio en chacra de S/ 2.37 Kilo, distribuidos en la Provincia de Tumbes, Distrito de Corrales.

Cultivo : Albahaca

La producción Regional de este cultivo fue de: **1.10 TM**. en un área de 0.20 Ha. de cosecha, con rendimiento promedio de 5,500 Kg/há. con un precio en chacra de S/ 12.00 Kilo, distribuidos en la Provincia de Tumbes, Distrito de Corrales.

Cultivo : Lechuga

La producción Regional de este cultivo fue de: **7.86 TM**. en un área de 1.70 Ha. de cosecha, con rendimiento promedio de 4,623.53 Kg/há. con un precio en chacra de S/ 2.69 Kilo, distribuidos en la Provincia de Tumbes, Distrito de Corrales.



3.2. CULTIVOS SEMI-PERMANENTES

La Producción Mensual de los cultivos Semi Permanentes fue de **10,044.61 TM**. con una superficie en verde de **5,611.94 Hás**. Los volúmenes de producción se observa un incremento con relación al año anterior, que tuvo una producción de **5,147.59 TM**, presentando una variación de **95.13 %**, esto obedece a mayores áreas cosechadas, debido a la recuperación de las áreas bananeras las mismas que fueron afectadas y perdidas por el fenómeno Yaku el año 2023, el productor viene asistiendo estos cultivos con una recuperación significativa que se refleja en el rendimiento del cultivo. Ver Cuadro N° 10 y Gráfico N° 08)

Cuadro N° 09

CULTIVO : SEMIPERMANENTE			
PRODUCCION (TM)			
CULTIVO : SEMIPERMANENTE	CAMPAÑA AGRICOLA	MES DE JULIO	VARIACION (%)
TOTAL	2023 IV2024 I	10,044.61	95.13
	2022 IV2023 I	5,147.59	
PLATANO SEDA	2023 IV2024 I	7,681.45	81.22
	2022 IV2023 I	4,238.80	
PLATANO DOMINICO	2023 IV2024 I	1,639.12	135.36
	2022 IV2023 I	696.44	
BANANO ORGANICO	2023 IV2024 I	0.00	0.00
	2022 IV2023 I	0.00	
OTROS	2023 IV2024 I	724.04	240.97
	2022 IV2023 I	212.35	

Gráfico N°07



Plátano de Seda o Convencional

En el presente mes la Producción Regional de este cultivo fue de **7,681.45 TM**. Los volúmenes de producción se incrementaron con relación al mes y año de la campaña anterior que fue de **4,238.80 TM**. existiendo una variación de **81.22 %**, como se puede observar hay un incremento en la producción esto obedece a mayores áreas cosechadas debido a que este año no se han presentado lluvias fuertes que afecten la producción del Cultivo. ver (Cuadro N°10 y Gráfico N° 8)

Plátano Dominicano

La producción Regional en el mes de Julio llego a **1,639.12 TM**. los volúmenes de producción se incrementaron con relación al mes y año de la campaña anterior que fue de **696.44 TM**, existiendo una variación de **135.35 %**, el incremento de la producción obedece a mayores áreas cosechadas en el referido periodo evaluado . Ver (Cuadro N° 10 y Gráfico N° 08).

PRECIOS EN CHACRA :

Cultivo Plátano

Los precios en chacra durante este mes del año 2024, fueron : Plátano de Seda - Convencional S/ **0.67 Kg**, Plátano Dominicano S/ **1.57 kg**, a comparación del mismo mes del año anterior el precio del Plátano de seda fue S/. 0.81 Kg y Plátano Dominicano en S/ 1.93 el Kilo.

Cultivo: Papaya

La producción Regional de este cultivo en el presente fue de **133.08 TM**. Distribuidos en las Provincia de: Tumbes **0.53 TM** , Zarumilla **29.43 TM** y Contralmirante Villar **103.115 TM**, a un precio en chacra promedio de S/. 1.02 soles el Kilo a comparación de la producción del mes del año anterior que fue menor de **98.85 TM** , con una variación de **34.62 %**.

Cultivo: Pastos

La producción Regional del cultivo de pastos en este mes es de **586.80 TM**. Distribuido en la Provincia de Tumbes **110.86 TM** , Zarumilla **30.19 TM**, y Casitas **445.75 TM**. a un precio en chacra promedio de S/. 0.27 soles el Kilo, a comparación de la producción del mismo mes del año anterior que fue de **89.50**, con una variación de **555.64 % TM**, el incremento de la producción de pastos obedece a las condiciones climáticas favorables debido a las lluvias presentadas los primeros meses del año.



3.3 CULTIVOS PERMANENTES:

Los cultivos Permanentes en el mes Julio del 2024, tuvieron una producción regional de **2,821.98 TM.** en una área en verde de 4,955.99 Hás. en comparación con la producción del mismo mes del año anterior fue menor en **1,527.55 TM,** con una variación de **84.74 %** el incremento de la producción obedece a mayores áreas cosechadas debido a las condiciones climáticas favorables.

23

CULTIVO: LIMÓN FRESCO

La producción regional del cultivo de Limón en el presente mes fue de **2,761.85 TM.** a comparación del mismo mes del año anterior que la producción fue menor en **1,205.10 TM.** con una variación de **129.18 %**, el incremento de la producción obedece a mayores áreas cosechadas debido a que no se presentaron precipitaciones pluviales permitiendo que la floración de los meses de mayo cuajen con normalidad más la presencia de las altas temperaturas han permitido el incremento de la producción. Ver (Cuadro N° 11 y Gráfico N° 09).

Cuadro N° 11

PRODUCCION (TM)			
CULTIVO : PERMANENTE	CAMPAÑA AGRICOLA	MES DE JULIO	VARIACION (%)
PERMANENTE REGIONAL	2023 II/2024 I	2,821.98	84.74
	2022 II/2023 I	1,527.55	
LIMON	2023 II/2024 I	2,761.85	129.18
	2022 II/2023 I	1,205.10	
CACAO CONVENCIONAL	2023 II/2024 I	51.50	-33.05
	2022 II/2023 I	76.92	
CACAO ORGANICO	2023 II/2024 I	0.00	-100.00
	2022 II/2023 I	3.90	
OTROS	2023 II/2024 I	8.63	-96.43
	2022 II/2023 I	241.63	

Gráfico N° 09

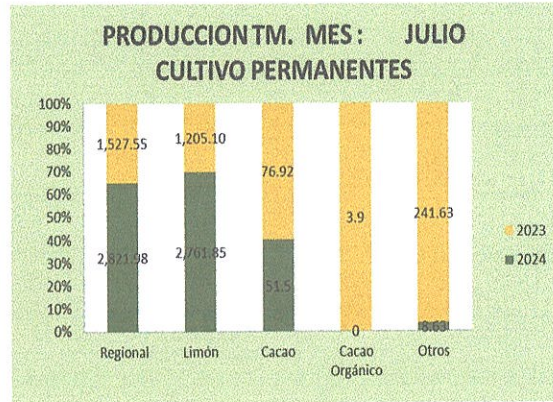

PRECIO:

El precio en chacra promedio de este cítrico a nivel regional es S/ 1.95 soles por Kg, a comparación del mismo mes del año anterior que el precio fue de S/ 3.31 soles el Kilo.

COMERCIALIZACION:

La comercialización del limón fresco se da en el mercado regional y nacional, su comercialización es fluida con precios promedio de S/ 78.00 y 80.00 soles la malla de 40 kilos.

PRODUCCION DEL CULTIVO DE CACAO CONVENCIONAL Y CACAO ORGANICO

La Producción Regional en el mes de Julio fue de 51.50 TM. a comparación de la producción del mismo mes del año anterior que fue de 80.82 TM, con una variación menor de - 36.28 %, distribuidos en los valles de Tumbes y Zarumilla, la disminución de la producción obedece a las menores áreas cosechadas y al inicio de las cosechas del cacaotero. Ver (Cuadro N° 12 y Gráfico N° 10).

Cuadro N° 12

PRODUCCION (TM) DE CACAO		
CULTIVO	PRODUCCION MENSUAL TM CACAO	VARIAC (%)
CACAO JULIO 2024	51.50	-36.28
CACAO JULIO 2023	80.82	

Gráfico N° 10



PRECIO

El precio promedio en chacra del cultivo de cacao convencional es de S/ 16.74 soles, a comparación del precio de este cultivo en el mismo mes del año anterior que fue para Cacao Convencional de S/ 7.06 soles.

COMERCIALIZACION:

Se viene comercialización el cultivo de Cacao en pocas cantidades para los diferentes mercados, nacional e internacional a través de la Empresa NOR -ANDINO y Asociaciones de Productores de Cacao, este producto es exportado a los países de Europa debido a sus características como calidad y excelencia, sus tipologías organolépticas debido a diversos factores importantes, entre ellos la variedad del material genético, condiciones edafoclimáticas, manejo agronómico y la tecnología de post cosecha.



3.2 FACTORES DE INCIDENCIA EN LA PRODUCCION :

3.2.1 CAUDAL Y PRECIPITACION:

La estación meteorológica el tigre no reporta en este mes la información del caudal del Río Tumbes.

3.2.2 RECURSO HIDRICO :

✓ En lo que respecta al recurso hidrico es regular para atender a los agricultores en la demanda para sus cultivos .

3.2.3 ASPECTO FITOSANITARIO DE LOS CULTIVOS :

Cultivos Permanentes ; En el presente mes la condiciones edafoclimáticas son apropiadas para el buen desarrollo vegetativo, la presencia de plagas y enfermedades como el minador de hojas , queresas no han ocasionado daños de consideración, los mismos que vienen siendo controlando por sus enemigos biológicos.

Cultivos Semipermanentes; Los cultivos Semipermanentes su desarrollo vegetativo se ha visto afectado por el cambio climático debido a altas temperaturas con alta insolación , se reporta incidencia de plagas las mismas que vienen siendo controlados mediante faenas culturales y fumigación con drones ante la sigatoka amarilla.

Cultivos Transitorios; En lo que respecta al aspecto fitosanitario se vienen presentando la plaga comúnmente conocida como cogollo, la cual viene siendo controlada con aplicaciones de insecticidas de bajo poder residual.

3.2.4 CREDITO AGRICOLA :

En el presente mes, se presenta como fuente crediticia las entidades bancarias como las cajas municipales de ahorro y crédito , Agrobanco, etc. Para la siembra de los cultivos de Pan llevar , Banano, Limón, entre otros.

3.2.5 FERTILIZANTES:

Las empresas dedicadas a esta actividad disponen de volúmenes necesarios de fertilizantes , químicos solubles y líquidos para atender a los productores de la región los precios promedios de los principales fertilizantes y insumos se detallan a continuación:

DIRECCION REGIONAL AGRARIA
DIRECCION DE ESTADÍSTICA E INFORMACIÓN AGRARIA

VALOR DEL JORNAL AGRÍCOLA/DÍA, TRACTOR /HORA, YUNTA/DÍA
(En Nuevos Soles)

Table with 2 rows: UBICACIÓN GEOGRAFICA, REGIÓN: TUMBES, PROVINCIA: TUMBES

Table with 2 rows: UBICACION ADMINISTRATIVA, REGIÓN AGRARIA: TUMBES, DIRECCIÓN: TUMBES

Table with 2 rows: REFERENCIA, MES: JULIO, AÑO : 2024, RESPONSABLE: María Cristina Cabanillas Chunga

Main data table with columns: AGENCIAS AGRARIAS, JORNAL/DÍA (Mínimo, Máximo), TRACTOR/HORA (Mínimo, Máximo), YUNTA/DÍA (Mínimo, Máximo). Rows include A.A. CORRALES, A.A. ZARUMILLA, A.A. CONTRALMIRAN V.

- Nota:
1.- Maquinaria agrícola: costo por hora con operador
2.- Jornal Agrícola: por el valor de 8 horas
3- Yunta: costo por día con gañan

OBSERVACIONES table with multiple empty rows for notes.



PRECIOS DE PRINCIPALES FERTILIZANTES QUÍMICOS Y ABONO ORGÁNICO POR AGENCIAS AGRARIAS
(\$/ Bolsa de 50 kilos)

UBICACIÓN GEOGRÁFICA
REGIÓN: TUMBES
PROVINCIA: TUMBES

UBICACIÓN ADMINISTRATIVA
REGIÓN AGRARIA: TUMBES
DIRECCIÓN ESTADÍSTICA AGRARIA: TUMBES

REFERENCIA
MES: JULIO AÑO: 2024
RESPONSABLE: María Cristina Cabarillas Chunga

PRODUCTO	Unidad de Medida	Precio Promedio	PROMEDIO		1.-A.A. CORRALES				2.-A.A. ZARUMILLA					3.-A.A. CASTAS			
			Mínimo	Máximo	Promedio	FERTICAMPO	AGROTECNO SAN NICOLAS TUMBES	AGRONEGOCIOS JUMBOL	Promedio	AGROLA SOLUCION	COMERCA LELOCHOLO LOPEZ	COMER CALVINO	AGRO JHON SEVA	Promedio	Cañaveras Castas		
1.-Fertilizantes Químicos																	
1.1 Nitrógenados																	
Urea para uso agrícola	Bolsa 50 Kg.	113.33	110.00	125.00	110.00	110.00	110.00	120.00	115.00	120.00	120.00	125.00	110.00	110.00			
Nitrato de Amonio	Bolsa 50 Kg.	113.50	98.00	130.00	117.50	120.00	115.00	126.00	120.00	125.00	125.00	130.00	98.00	98.00			
Sulfato de Amonio	Bolsa 50 Kg.	69.06	65.00	75.00	66.67	65.00	70.00	72.50	70.00	70.00	75.00	75.00	68.00	68.00			
1.2 Fosfátados																	
Fosfato Diamónico	Bolsa 50 Kg.	156.83	150.00	168.00	162.50	150.00	155.00	160.00	150.00	150.00	150.00	150.00	168.00	168.00			
Superfosfato Triple	Bolsa 50 Kg.	160.00	160.00	160.00	160.00	160.00											
Roca Fosfórica	Bolsa 50 Kg.		0.00	0.00													
1.3 Potásicos																	
Cloruro de Potasio	Bolsa 50 Kg.	120.00	120.00	120.00	120.00	120.00	120.00	120.00	120.00	120.00	120.00	120.00					
Sulfato de Potasio	Bolsa 50 Kg.	178.96	155.00	210.00	171.67	160.00	175.00	180.00	180.25	180.00	200.00	155.00	210.00				
Sulfato de Magnesio y Potasio	Bolsa 50 Kg.	159.92	150.00	170.00	161.00	162.00	160.00	160.75	165.00	170.00	170.00	170.00	160.00	150.00			
1.4 Compuestos																	
Abono comp. 12-12-12	Bolsa 50 Kg.		0.00	0.00													
Abono comp. 15-15-15	Bolsa 50 Kg.		0.00	0.00													
Abono comp. 20-20-20	Bolsa 50 Kg.	140.67	130.00	150.00	134.50	130.00	139.00	147.50	150.00	150.00	150.00	140.00	140.00				
2.- Abono Orgánico																	
Guano de la Isla	Bolsa 50 Kg.	65.00	60.00	70.00				70.00	70.00	70.00	70.00	70.00	60.00	60.00			
Gallinaza	Bolsa 50 Kg.		0.00	0.00													
Humus de Lombriz	Bolsa 50 Kg.		0.00	0.00													

- Nota: La unidad de medida de Humus de Lombriz y Gallinaza es Bolsa de 50 kilos
- 1.- Considerar las unidades de medidas de los productos que se investiga
 - 2.- Lo que está sombreado de color son promedios de AGENCIAS AGRARIAS y promedio REGIONAL del producto
 - 3.- Promedio Mínimo y Máximo

OBSERVACIONES



PRECIOS DE VENTA DE PLAGUICIDAS POR AGENCIAS AGRARIAS
(\$/ x Unidad de Medida)

UBICACIÓN GEOGRÁFICA
REGIÓN: TUMBES
PROVINCIA: TUMBES

UBICACIÓN ADMINISTRATIVA
REGIÓN AGRARIA: TUMBES
DIRECCIÓN ESTADÍSTICA E INFORMACIÓN AGRARIA: TUMBES

REFERENCIA
MES: JULIO AÑO: 2024
RESPONSABLE: María Cristina Cabanillas Churga

Plaguicidas	Unidad de medida	Precio Promedio	PROMEDIO		1.-A.A. CORRALES				2.-A.A. ZARUMILLA					3.-A.A. CASITAS	
			Mínimo	Máximo	PROMEDIO A.A.	FERTICAMP O	AGROTECNIA SAN NICOLAS TUMBES	AGRONEGOCIO S JUMBOL	PROMEDIO A.A.	AGRO LA SOLUCION	COMERCIA L EL CHOLO LOPEZ	COMERCIA L VKI	AGRO JHON SILVA	PROMEDIO A.A.	CASITAS
1. Acaricidas															
Acare 1.8 ec	1 lt	60.00	60.00	60.00	60.00		60.00								
Abamex	1 lt	60.00	60.00	60.00	60.00		60.00								
Acarisil 110 SC	1 lt		0.00	0.00											
Sulfodin 80% WG	1 kg	25.00	25.00	25.00	26.00	25.00									
Vertimec 1.8%	250 ml	25.00	25.00	25.00	26.00	25.00									
Dk-Tina	1 lt	78.00	78.00	78.00				78.00	78.00	78.00	78.00	78.00			
Mortero 1.8%	250 ml	30.00	30.00	30.00									30.00	30.00	
2. Adherente															
Agridex	1 lt		0.00	0.00											
Agrotin-S	1 lt	90.00	90.00	90.00				90.00	90.00	90.00	90.00	90.00			
Citowett	1 lt	45.00	45.00	45.00				45.00	45.00	45.00	45.00	45.00			
Taxi Wett	1 lt		0.00	0.00											
Triple-A	1 lt	45.00	45.00	45.00	45.00	45.00									
3. Fungicidas															
Benzonil 50D	1 kg	45.34	24.00	100.00	66.67	50.00	100.00	50.00						24.00	24.00
Cercobim M	1 kg		0.00	0.00											
Cupravit 08 21	1 kg	50.00	50.00	50.00	60.00	50.00									
Fitoraz 76% PM	1 kg		0.00	0.00											
Antracol 70%PM	1 kg	60.00	60.00	60.00				60.00	60.00	60.00	60.00	60.00			
Kumulus DF	1 kg		0.00	0.00											
4. Herbicidas															
Alalon 50 PM	1 kg		0.00	0.00											
Embate 480 SL	1 lt		0.00	0.00											
Goal 2 EC	250 ml		0.00	0.00											
Sencor 480 sc	1 lt		0.00	0.00											
Graminol	250 ml		0.00	0.00										26.00	26.00
Herbosato	1 lt	26.00	26.00	26.00											
5. Insecticidas															
Arrivo	1 lt		0.00	0.00											
Campal 250 EC	1 lt	66.00	55.00	55.00	55.00			55.00							
Cipermex Super 10 CE	1 lt	66.00	50.00	60.00	55.00	60.00		50.00							
Magistral 50 ec	1 lt		0.00	0.00											
Tifón 4E	1 lt		0.00	0.00											
Pirunex	1 lt	66.00	55.00	55.00									55.00	55.00	
DK-Prind	250g	130.00	130.00	130.00					130.00	130.00	130.00	130.00	130.00		
Hook	200g	30.00	30.00	30.00				30.00	30.00	30.00	30.00	30.00	30.00		
Tifón 4E	1 lt	52.00	46.00	58.00	58.00		58.00		46.00	46.00	46.00	46.00	46.00		
6.-Nutrientes foliares															
Abonofol 20-20-20	1 kg	27.00	15.00	40.00	16.00		15.00		40.00	40.00	40.00	40.00	40.00	26.00	26.00
Abonofol 30-10-10	1 kg	40.00	35.00	45.00	36.00	35.00			46.00	45.00	45.00	45.00	45.00		
Fetrifón Combi 1	250g		0.00	0.00											
Multifrut	1 kg		0.00	0.00											
Apu	1 kg		0.00	0.00											
Poly Feed 15-15-30	1 kg		0.00	0.00											
Kalifol	1 kg	30.00	30.00	30.00					30.00	30.00	30.00	30.00	30.00		
Trio Fosfol	1 kg		0.00	0.00											
Poliphos	1 kg	32.50	25.00	40.00	26.00	25.00			40.00	40.00	40.00	40.00	40.00		
7.-Reguladores de crecimiento															
Activol	Past.		0.00	0.00											
Aminofol	200 ml	60.00	60.00	60.00	60.00	60.00									
Ergostin	200 ml	110.00	110.00	110.00	110.00	110.00									
Fitaminas	1 lt	80.00	80.00	80.00	80.00	80.00									
Pix	1 lt		0.00	0.00											

- Nota:
1.- Considerar las unidades de medidas de los productos que se investiga
2.- Lo que esta sombreado de color son promedios de AGENCIAS AGRARIAS y promedio REGIONAL del producto
3.- Promedio Mínimo y Máximo

OBSERVACIONES



CUADRO N° 08
CONSOLIDADO REGIONAL DE INFORMACION AGRICOLA
JULIO-2024

CULTIVO	Superf. Verde Has.	Superf. Semb. Has.	Superf. Cosech. Has.	Rend. Promed. Kg/Ha.	Producción T.M.	Precio Chacra S/.	Valor S/.	Superf. en Sustit. y/o Perd. Has.
A. - PERMANENTES	4,955.99	12.00	3,312.53		2,821.98		6,286,568.25	1.00
Mango	147.42	-	-	-	-	-	-	-
Limón	3,516.22	12.00	2,837.80	973.24	2,761.85	1.95	5,383,264.25	-
Cacao	634.38	-	468.38	109.95	51.50	16.74	861,874.00	-
Cacao Organico	-	-	-	-	-	-	-	-
Cocotero	17.90	-	-	-	-	-	-	-
Ciruella	477.10	-	-	-	-	-	-	-
Tamarindo	48.05	-	-	-	-	-	-	1.00
Toronja	28.75	-	-	-	-	-	-	-
Guanabana	6.50	-	-	-	-	-	-	-
Vid	1.00	-	-	-	-	-	-	-
Mandarina	2.50	-	-	-	-	-	-	-
Tangelo	2.00	-	-	-	-	-	-	-
Achiote	9.65	-	3.35	830.75	2.78	8.27	23,002.00	-
Naranja	31.90	-	-	-	-	-	-	-
Naranja Lima	2.00	-	-	-	-	-	-	-
Caña de Guayaquil	6.87	-	-	-	-	-	-	-
Lima	1.00	-	-	-	-	-	-	-
Carambola	1.50	-	1.00	785.00	0.79	0.80	628.00	-
Palta	3.65	-	-	-	-	-	-	-
Pitahaya	6.50	-	2.00	2,530.00	5.06	3.52	17,800.00	-
Noni	-	-	-	-	-	-	-	-
Eucalipto Australiano	7.00	-	-	-	-	-	-	-
Tara	3.50	-	-	-	-	-	-	-
Guaba	0.50	-	-	-	-	-	-	-
Café	0.10	-	-	-	-	-	-	-
B.- SEMIPERMANENTES	5,611.94	90.35	4,418.15		10,044.61		8,010,647.38	10.80
Plat. Seda- Convencional	4,164.48	48.25	3,511.46	2,187.54	7,681.45	0.67	5,133,228.40	5.00
Plat. Dominicó	1,291.46	41.50	794.59	2,062.85	1,639.12	1.57	2,575,263.28	-
Banano Orgánico	-	-	-	-	-	-	-	-
Plátano Manzano	-	-	-	-	-	-	-	-
Papaya	41.55	0.60	26.70	4,984.08	133.08	1.02	135,195.00	2.30
Jamaica	1.00	-	0.70	5,942.86	4.16	2.00	8,320.00	-
Alfalfa	0.70	-	-	-	-	-	-	-
Flores (Margarita)	1.00	-	-	-	-	-	-	-
Maracuya	12.00	-	-	-	-	-	-	-
Pastos	99.75	-	84.70	6,928.03	586.80	0.27	158,640.70	3.50
Stevia	-	-	-	-	-	-	-	-
Caña de Azúcar	-	-	-	-	-	-	-	-
C.- TRANSITORIOS	1,294.42	866.50	84.85		1,053.06		1,276,595.00	0.50
Arroz	775.00	775.00	-	-	-	-	-	-
Maiz A.Duro	89.75	17.00	8.00	6,125.00	49.00	1.59	78,000.00	-
Algodón	-	-	-	-	-	-	-	-
Soya	-	-	-	-	-	-	-	-
Frijol Caupí	1.50	-	-	-	-	-	-	-
Frijol Sarandaja	-	-	-	-	-	-	-	-
Frijol Panamito	-	-	-	-	-	-	-	-
Frijol de Palo	-	-	-	-	-	-	-	-
Frijol Bayo	-	-	-	-	-	-	-	-
Frijol Lactao	-	-	-	-	-	-	-	-
Tomate	1.40	0.40	0.25	21,000.00	5.25	1.40	7,350.00	-
Camote	-	-	-	-	-	-	-	-
Yuca	324.07	14.25	31.00	21,548.39	668.00	1.10	734,800.00	-
Ají de Mesa	1.55	1.25	-	-	-	-	-	-
Pimiento	2.20	1.40	-	-	-	-	-	-
Zapallo	9.50	3.00	-	-	-	-	-	-
Sandía	3.75	1.75	1.75	28,000.00	49.00	0.70	34,300.00	-
Maiz Choclo	69.30	38.45	39.25	6,508.28	255.45	1.20	307,285.00	-
Huacatay	1.00	0.50	0.40	5,000.00	2.00	15.00	30,000.00	-
Mani	-	-	-	-	-	-	-	-
Melón	-	-	-	-	-	-	-	0.50
Cebolla China	3.60	3.60	1.20	7,166.67	8.60	4.00	34,400.00	-
Aji Picante	-	-	-	-	-	-	-	-
Repollo	-	-	-	-	-	-	-	-
Hierbabuena	0.50	-	-	-	-	-	-	-
Maiz Morado	-	-	-	-	-	-	-	-
Culantro	4.20	3.70	1.10	6,181.82	6.80	2.37	16,100.00	-
Albahaca	2.00	1.30	0.20	5,500.00	1.10	12.00	13,200.00	-
Aji Escabeche	0.50	0.50	-	-	-	-	-	-
Cebolla	-	-	-	-	-	-	-	-
Lechuga	4.40	4.40	1.70	4,623.53	7.86	2.69	21,160.00	-
Menta	0.20	-	-	-	-	-	-	-
Pepinillo	-	-	-	-	-	-	-	-
Total	11,862.35	968.85	7,815.53		13,919.65		15,573,810.63	12.30



CUADRO N° 07
CONSOLIDADO DE INFORMACION AGRICOLA
AGENCIA AGRARIA CORRALES
JULIO-2024

CULTIVO	Superf. Verde Has.	Superf. Semb. Has.	Superf. Cosech. Has.	Rendimiento Kg/Ha.	Producción T.M.	Precio Chacra S/.	Valor S/.	Superf. en Sustitución Has.
A. - PERMANENTES	1,157.50	9.00	794.05		278.97		1,098,751.25	1.00
Mango	39.05	-	-	-	-	-	-	-
Limonero	841.40	9.00	636.00	372.43	236.86	1.55	367,219.25	-
Cacao Convencional	242.95	-	156.75	251.52	39.43	18.2	717,010.00	-
Cacao Organico	-	-	-	-	-	-	-	-
Cocotero	7.40	-	-	-	-	-	-	-
Ciruella	0.60	-	-	-	-	-	-	-
Tamarindo	3.40	-	-	-	-	-	-	1.00
Toronja	6.00	-	-	-	-	-	-	-
Guanabana	1.50	-	-	-	-	-	-	-
Vid	-	-	-	-	-	-	-	-
Mandarina	0.50	-	-	-	-	-	-	-
Tangelo	-	-	-	-	-	-	-	-
Achiote	3.10	-	0.30	410.00	0.12	14.0	1,722.00	-
Naranja	8.60	-	-	-	-	-	-	-
Naranja Lima	-	-	-	-	-	-	-	-
Caña de Guayaquil	-	-	-	-	-	-	-	-
Piñon	-	-	-	-	-	-	-	-
Lima	-	-	-	-	-	-	-	-
Carambola	-	-	-	-	-	-	-	-
Palta	0.15	-	-	-	-	-	-	-
Pitahaya	2.25	-	1.00	2,560.00	2.56	5.0	12,800.00	-
Noni	-	-	-	-	-	-	-	-
Eucalipto Australiano	-	-	-	-	-	-	-	-
Tara	-	-	-	-	-	-	-	-
Guaba	0.50	-	-	-	-	-	-	-
Café	0.10	-	-	-	-	-	-	-
B. - SEMIPERMAN.	3,362.99	86.60	2,396.02		4,546.58		3,735,812.48	7.80
Banano Convencional	2,296.23	46.00	1,762.13	1,899.94	3,347.94	0.63	2,099,771.40	5.00
Plat. Dominicó	1,022.66	40.00	594.09	1,830.09	1,087.24	1.46	1,587,999.28	-
Banano Orgánico	-	-	-	-	-	-	-	-
Plat. Manzano	-	-	-	-	-	-	-	-
Papaya	2.20	0.60	0.10	5,300.00	0.53	5.00	2,650.00	0.80
Jamaica	-	-	-	-	-	-	-	-
Alfalfa	0.70	-	-	-	-	-	-	-
Flores (Margarita)	1.00	-	-	-	-	-	-	-
Maracuya	0.50	-	-	-	-	-	-	-
Pastos	39.70	-	39.70	2,792.54	110.86	0.41	45,391.80	2.00
Stevia	-	-	-	-	-	-	-	-
Caña de Azúcar	-	-	-	-	-	-	-	-
C. - TRANSITORIOS	948.50	825.70	40.60		247.04		398,370.00	0.50
Arroz	775.00	775.00	-	-	-	-	-	-
Maíz A.Duro	41.00	2.00	3.00	4,333.33	13.00	1.85	24,000.00	-
Algodón	-	-	-	-	-	-	-	-
Soya	-	-	-	-	-	-	-	-
Frijol Caupi	1.50	-	-	-	-	-	-	-
Frijol Sarandaja	-	-	-	-	-	-	-	-
Frijol Panamito	-	-	-	-	-	-	-	-
Frijol de Palo	-	-	-	-	-	-	-	-
Frijol Bayo	-	-	-	-	-	-	-	-
Frijol Lactao	-	-	-	-	-	-	-	-
Tomate	1.00	-	-	-	-	-	-	-
Camote	-	-	-	-	-	-	-	-
Yuca	50.80	1.00	-	-	-	-	-	-
Aji de Mesa	1.00	1.00	-	-	-	-	-	-
Pimiento	0.80	0.20	-	-	-	-	-	-
Zapallo	9.50	3.00	-	-	-	-	-	-
Sandía	-	-	-	-	-	-	-	-
Maíz Choclo	51.50	29.50	33.00	6,293.18	207.68	1.25	259,510.00	-
Huacatay	1.00	0.50	0.40	5,000.00	2.00	15.00	30,000.00	-
Mani	-	-	-	-	-	-	-	-
Melón	-	-	-	-	-	-	-	0.50
Cebolla China	3.60	3.60	1.20	7,166.67	8.60	4.00	34,400.00	-
Aji Picante	-	-	-	-	-	-	-	-
Repollo	-	-	-	-	-	-	-	-
Hierbabuena	0.50	-	-	-	-	-	-	-
Maíz Morado	-	-	-	-	-	-	-	-
Culantro	4.20	3.70	1.10	6,181.82	6.80	2.37	16,100.00	-
Albahaca	2.00	1.30	0.20	5,500.00	1.10	12.00	13,200.00	-
Aji Escabeche	1.50	0.50	-	-	-	-	-	-
Cebolla	-	-	-	-	-	-	-	-
Lechuga	4.40	4.40	1.70	4,623.53	7.86	2.69	21,160.00	-
Menta	0.20	-	-	-	-	-	-	-
Pepinillo	-	-	-	-	-	-	-	-
Total	5,468.99	921.30	3,230.67		5,072.58		5,232,933.73	9.30

Fuente : Agencias Agrarias



CUADRO N° 07
CONSOLIDADO DE INFORMACION AGRICOLA
AGENCIA AGRARIA ZARUMILLA
JULIO-2024

CULTIVO	Superf. Verde Has.	Superf. Semb. Has.	Superf. Cosech. Has.	Rend. Promed. Kg/Ha.	Producción T.M.	Precio Chacra S/.	Valor S/.	Superf. en Sustit. Has.
A. - PERMANENTES	3,641.49	3.00	2,441.53		2,406.48		4,949,644.00	-
Mango	85.17	-	-	-	-	-	-	-
Limonero	2,562.07	3.00	2,125.85	1,123.90	2,389.25	2.00	4,778,500.00	-
Cacao Convencional	391.43	-	311.63	38.74	12.072	12.00	144,864.00	-
Cacao Organico	-	-	-	-	-	-	-	-
Cocotero	-	-	-	-	-	-	-	-
Cirucla	476.50	-	-	-	-	-	-	-
Tamarindo	41.15	-	-	-	-	-	-	-
Toronja	22.25	-	-	-	-	-	-	-
Guanabana	5.00	-	-	-	-	-	-	-
Vid	1.00	-	-	-	-	-	-	-
Mandarina	2.00	-	-	-	-	-	-	-
Tangelo	2.00	-	-	-	-	-	-	-
Achiote	6.55	-	3.05	872.13	2.660	8.00	21,280.00	-
Naranja	21.25	-	-	-	-	-	-	-
Naranja Lima	2.00	-	-	-	-	-	-	-
Caña de Guayaquil	6.87	-	-	-	-	-	-	-
Piñon	-	-	-	-	-	-	-	-
Lima	1.00	-	-	-	-	-	-	-
Carambola	0.50	-	-	-	-	-	-	-
Palta	3.50	-	-	-	-	-	-	-
Pitahaya	4.25	-	1.00	2,500.00	2.50	2.00	5,000.00	-
Noni	-	-	-	-	-	-	-	-
Eucalipto Australiano	7.00	-	-	-	-	-	-	-
Tara	-	-	-	-	-	-	-	-
Guaba	-	-	-	-	-	-	-	-
Café	-	-	-	-	-	-	-	-
B.- SEMIPERMAN.	2,142.85	3.00	1,955.58		4,923.260		4,026,027.40	-
Plat. Seda	1,863.50	2.00	1,746.33	2,477.80	4,327.060	0.70	3,028,942.00	-
Plat. Dominic	248.85	1.00	191.00	2,809.32	536.58	1.80	965,844.00	-
Banano Organico	-	-	-	-	-	-	-	-
Plat. Manzano	-	-	-	-	-	-	-	-
Papaya	10.75	-	9.75	3,018.46	29.43	1.00	29,430.00	-
Jamaica	-	-	-	-	-	-	-	-
Alfalfa	-	-	-	-	-	-	-	-
Flores (Margarita)	-	-	-	-	-	-	-	-
Maracuya	11.25	-	-	-	-	-	-	-
Pastos	8.50	-	8.50	3,551.76	30.19	0.06	1,811.40	-
Stevia	-	-	-	-	-	-	-	-
Caña de Azúcar	-	-	-	-	-	-	-	-
C.- TRANSITORIOS	53.00	7.00	-		0.00		-	-
Arroz	-	-	-	-	-	-	-	-
Maiz A.Duro	20.00	6.00	-	-	-	-	-	-
Algodón	-	-	-	-	-	-	-	-
Soya	-	-	-	-	-	-	-	-
Frijol Cauqui	-	-	-	-	-	-	-	-
Frijol Sarandaja	-	-	-	-	-	-	-	-
Frijol Panamito	-	-	-	-	-	-	-	-
Frijol de Palo	-	-	-	-	-	-	-	-
Frijol Bayo	-	-	-	-	-	-	-	-
Frijol Lactao	-	-	-	-	-	-	-	-
Tomate	-	-	-	-	-	-	-	-
Camote	-	-	-	-	-	-	-	-
Yuca	32.00	-	-	-	-	-	-	-
Aji de Mesa	-	-	-	-	-	-	-	-
Pimiento	1.00	1.00	-	-	-	-	-	-
Zapallo	-	-	-	-	-	-	-	-
Sandía	-	-	-	-	-	-	-	-
Maiz Choclo	-	-	-	-	-	-	-	-
Huacatay	-	-	-	-	-	-	-	-
Mani	-	-	-	-	-	-	-	-
Melón	-	-	-	-	-	-	-	-
Cebolla China	-	-	-	-	-	-	-	-
Aji Picante	-	-	-	-	-	-	-	-
Repollo	-	-	-	-	-	-	-	-
Hierbabuena	-	-	-	-	-	-	-	-
Maiz Morado	-	-	-	-	-	-	-	-
Culantro	-	-	-	-	-	-	-	-
Albahaca	-	-	-	-	-	-	-	-
Aji Escabeche	-	-	-	-	-	-	-	-
Cebolla	-	-	-	-	-	-	-	-
Lechuga	-	-	-	-	-	-	-	-
Menta	-	-	-	-	-	-	-	-
Pepinillo	-	-	-	-	-	-	-	-
Total	5,837.34	13.00	4,397.11		7,329.7420		8,975,671.40	-



Fuente : Agencias Agrarias

CULTIVO	Superf. Verde Has.	Superf. Semb. Has.	Superf. Cosech. Has.	Promed. Rend. Kg/Ha.	Producción T.M.	Precio Chacra S/.	Valor S/.	Superf. en Sustitución. Has.
A. - PERMANENTES	157.00	-	76.95	-	136.53	-	238,173.00	-
Mango	23.20	-	-	-	-	-	-	-
Limon	112.75	-	75.95	1,787.23	135.740	1.75	237,545.00	-
Cacao Convencional	-	-	-	-	-	-	-	-
Cacao Organico	-	-	-	-	-	-	-	-
Cocotero	10.50	-	-	-	-	-	-	-
Círuela	-	-	-	-	-	-	-	-
Tamarindo	3.50	-	-	-	-	-	-	-
Toronja	0.50	-	-	-	-	-	-	-
Guanabana	-	-	-	-	-	-	-	-
Vid	-	-	-	-	-	-	-	-
Mandarina	-	-	-	-	-	-	-	-
Tangelo	-	-	-	-	-	-	-	-
Achiote	-	-	-	-	-	-	-	-
Naranja	2.05	-	-	-	-	-	-	-
Naranja Lima	-	-	-	-	-	-	-	-
Caña de Guay	-	-	-	-	-	-	-	-
Piñon	-	-	-	-	-	-	-	-
Lima	-	-	-	-	-	-	-	-
Carambola	1.00	-	1.00	785.00	0.79	0.80	628.00	-
Palta	-	-	-	-	-	-	-	-
Pitahaya	-	-	-	-	-	-	-	-
Noni	-	-	-	-	-	-	-	-
Eucalipto Australiano	-	-	-	-	-	-	-	-
Tara	3.50	-	-	-	-	-	-	-
Guaba	-	-	-	-	-	-	-	-
Café	-	-	-	-	-	-	-	-
B.- SEMIPERMAN.	106.10	0.75	66.55	-	574.78	-	248,807.50	3.00
Banano Convencional	4.75	0.25	3.00	2,150.00	6.45	0.70	4,515.00	-
Plat. Dominic	19.95	0.50	9.50	1,610.53	15.300	1.40	21,420.00	-
Banano Organico	-	-	-	-	-	-	-	-
Plat. Manzano	-	-	-	-	-	-	-	-
Papaya	28.60	-	16.85	6,119.58	103.115	1.00	103,115.00	1.50
Jamaica	1.00	-	0.70	5,942.86	4.160	2.00	8,320.00	-
Alfalfa	-	-	-	-	-	-	-	-
Flores (Margarita)	-	-	-	-	-	-	-	-
Maracuya	0.25	-	-	-	-	-	-	-
Pastos	51.55	-	36.50	12,212.33	445.75	0.25	111,437.50	1.50
Stevia	-	-	-	-	-	-	-	-
Caña de Azúcar	-	-	-	-	-	-	-	-
C.- TRANSITORIOS	292.92	33.80	44.25	-	806.03	-	878,225.00	-
Arroz	-	-	-	-	-	-	-	-
Maiz A.Duro	28.75	9.00	5.00	7,200.00	36.00	1.50	54,000.00	-
Algodón	-	-	-	-	-	-	-	-
Soya	-	-	-	-	-	-	-	-
Frijol Caupi	-	-	-	-	-	-	-	-
Frijol Sarandaja	-	-	-	-	-	-	-	-
Frijol Panamito	-	-	-	-	-	-	-	-
Frijol de Palo	-	-	-	-	-	-	-	-
Frijol Bayo	-	-	-	-	-	-	-	-
Frijol Lactao	-	-	-	-	-	-	-	-
Tomate	0.40	0.40	0.25	21,000.00	5.25	1.40	7,350.00	-
Camote	-	-	-	-	-	-	-	-
Yuca	241.27	13.25	31.00	21,548.39	668.00	1.10	734,800.00	-
Ají de Mesa	0.55	0.25	-	#iDIV/0!	-	#iDIV/0!	-	-
Pimiento	0.40	0.20	-	#iDIV/0!	-	#iDIV/0!	-	-
Zapallo	-	-	-	-	-	-	-	-
Sandia	3.75	1.75	1.75	28,000.00	49.00	0.70	34,300.00	-
Maiz Choclo	17.80	8.95	6.25	7,644.00	47.78	1.00	47,775.00	-
Huacatay	-	-	-	-	-	-	-	-
Mani	-	-	-	-	-	-	-	-
Melón	-	-	-	-	-	-	-	-
Cebolla China	-	-	-	-	-	-	-	-
Aji Picante	-	-	-	-	-	-	-	-
Repollo	-	-	-	-	-	-	-	-
Hierbabuena	-	-	-	-	-	-	-	-
Maiz Morado	-	-	-	-	-	-	-	-
Culantro	-	-	-	-	-	-	-	-
Albahaca	-	-	-	-	-	-	-	-
Aji Escabeche	-	-	-	-	-	-	-	-
Cebolla	-	-	-	-	-	-	-	-
Lechuga	-	-	-	-	-	-	-	-
Menta	-	-	-	-	-	-	-	-
Pepinillo	-	-	-	-	-	-	-	-
Total	556.02	34.55	187.75	-	1,517.33	-	1,365,205.50	3.00

Fuente : Agencias Agrarias



CUADRO N° 01
AVANCE MENSUALIZADO DE SIEMBRAS (HAS.) CULTIVOS PRINCIPALES INTENCIONES CAMPAÑA AGRICOLA 2023 -2024

CULTIVO	META PROGRAMADA CAMP 2023-2024	2 0 2 3					2 0 2 4						
		AGOS	SET	OCT	NOV	DIC	ENE	FEB	MAR	ABRIL	MAYO	JUN	JUL
Arroz	18,391.00	5,980.60	792.85				1,386.00	6,647.50	17.20		-		775.00
Maiz Amarillo Duro	859.00	17.00	8.00	8.00	4.00	14.30	303.00	320.50	2.00	12.50	31.50	23.75	17.00
Frijol Caupi	109.00	1.00	0.50		0.50	0.50	23.00	12.10	1.00		0.50	1.00	
Frijol Sarandaja	1.00	0.00	0.00				-						
Frijol de Palo	0.00	0.00	0.00				-						
Frijol Grano Seco	2.00	0.00	0.00				-						
Soya	48.00	0.00	0.00				-						
Jamaica	0.40	0.00	0.00				-		0.40	0.30	0.30		
Plátano de Seda	115.00	118.30	54.92	27.00	29.00	25.00	13.00	52.00	66.00	54.00	76.50	61.00	48.25
Plátano Dominicó	120.00	111.72	99.50	33.20	20.50	4.50	51.50	95.50	20.50	27.00	36.00	23.00	41.50
Banano Orgánico	0.00	0.00	0.00				-						-
Limón	150.00	28.50	34.40	26.50	25.00	32.00	8.20	34.00	12.25	29.00	31.00	18.50	12.00
Cacao Convencional	2.00	0.00	0.00				1.50			20.00	18.95	5.00	
Cacao Orgánico	0.00	0.00	0.00				-						
Maiz Choclo	697.00	41.50	50.55		36.50	41.05	47.75	41.25	17.30	25.75	29.05	30.30	38.45
Maiz Morado	2.00		0.00	43.05			-	0.50					
Tomate	13.00	1.25	0.40				-			0.10	0.25	1.00	0.40
Yuca	441.00	24.25	21.50	25.50	38.20	41.20	71.50	62.80	41.00	30.60	57.50	48.50	14.25
Camote	7.00		0.00				-						
Aji de Mesa	5.00	0.70	0.40				0.80	0.20		0.30			1.25
Aji Escabeche	1.00	0.50	0.00				-						0.50
Pimiento	19.00	1.00	0.40	1.20	1.00		0.70	0.45	0.25		0.40		1.40
Zapallo	35.00	0.50	0.00		0.50		10.00			1.00	1.50	4.00	3.30
Maracuya	2.00	1.00	0.00				-	0.30	0.20				
Cebolla China	3.00	0.00	2.50	0.50		0.50	1.00			0.60	1.20		3.50
Culantro	4.00	0.00	1.30	1.50	1.00		2.00			0.70	1.10	0.50	3.70
Papaya	2.00	1.50	0.40			2.25	1.00		4.00	2.00	1.00	3.50	0.50
Tamarindo	2.00	0.00	0.00				-						
Naranja	3.00	0.00	-	2.00			-	2.00				1.00	
Naranja Lima	0.00	0.00	0.00				-						
Lechuga	4.00	0.00	1.40		0.50		0.50			0.50	2.20		4.40
Sandia	28.00	2.50	2.50				9.00		1.00	1.75	2.00		1.75
Melón	3.00	0.25	0.00				6.50						
Mango	5.00	0.00	20.00	0.50			-	1.00	7.00		0.50	1.00	
Pastos	5.00	0.00	0.00	3.00			-						
Huacaluy	0.50	0.00	0.70				0.90			0.30	0.90		0.50
Hierbabuena	0.50	0.00	0.00				0.80				0.50		
Mani	10.00	0.00	0.00				-						
Alfalfa	2.00	0.00	1.00				-				0.70		
Pikahaya	1.50	0.00	0.00				-	0.50	0.50				
Paila	0.00	0.00	0.00				-						
Achiota	0.00	0.00	0.00				-						
Cebolla	0.00	0.00	0.00				-						
Albahaca	1.00	0.00	0.00				0.80			0.40	0.20	0.50	1.30
Flores (Margarita)	0.00	0.00	0.00				0.50	0.50					
Nori	0.00	0.00	0.00				-						
Mandarina	0.00	0.00	0.00				-						
Cocotero	0.00	0.00	0.00				-						
Cirueta	10.00	0.00	0.00				3.00						
Taroria	3.00	0.00	0.00	2.00	1.00		-	1.00					
Stevia	0.00	0.00	0.00				-						
Menta	0.50	0.00	0.10				0.20				0.20		
Pepinillo	0.00	0.00	0.00				-						
Caña de Guayaquil	2.00	0.00	0.00				-						
Tara	3.00	0.00	0.00		3.00		-						
Guabana	5.00							5.00					
TOTAL	21,147.40	6,332.07	1,093.32	173.95	160.70	161.30	1,842.85	7,277.10	190.60	206.80	293.95	222.65	868.25



14

CUADRO N° 02
AVANCE MENSUALIZADO DE SIEMBRAS (HAS.) CULTIVOS PRINCIPALES INTENCIONES CAMPAÑA AGRICOLA 2022 -2023

CULTIVO	META PROGRAMADA CAMP 2022/2023	2 0 2 2						2 0 2 3					
		AGOS	SET	OCT	NOV	DIC	ENE	FEB	MAR	ABRIL	MAYO	JUN	JUL
Arroz	15,964.00	6,566.00	1,513.00	0.00	-	-	250.00	6,616.50	905.90	861.90	-	-	952.00
Maiz Amarillo Duro	789.00	13.00	9.50	19.30	13.00	6.50	11.00	3.00	1.00	39.50	22.00	11.00	
Frijol Cauqui	70.00	0.00	0.00	0.00	-	-	-	15.00	15.00	7.50	13.50	1.00	
Frijol Sarandaja	0.00	0.00	0.00	0.00	-	-	-	-	-	-	-	-	
Frijol de Palo	0.00	0.00	0.00	0.00	-	-	-	-	-	-	-	-	
Frijol Panamito	0.00	0.00	0.00	0.00	-	-	-	-	-	-	-	-	
Soya	0.00	0.00	0.00	0.00	-	-	-	-	-	6.00	6.00	-	
Frijol Lactao	0.00	0.00	0.00	0.00	-	-	-	-	-	-	-	-	
Plátano de Seda	60.00	9.00	1.00	6.00	-	-	-	2.00	5.00	2.00	87.00	105.00	
Plátano Dominicó	15.00	10.00	4.00	7.60	-	-	-	6.50	6.00	0.30	12.00	141.00	
Banano Orgánico	0.00	0.00	0.00	0.00	-	-	-	-	-	-	-	-	
Limón	135.00	16.00	11.20	13.00	12.00	12.00	11.00	14.00	14.00	19.00	15.00	12.60	
Cacao Convencional	13.00	1.00	0.00	0.00	-	-	-	-	-	1.00	-	-	
Cacao Organico	0.00	0.00	0.00	0.00	-	-	-	-	-	-	-	-	
Maiz Choclo	517.00	22.25	24.20	38.50	33.25	30.45	17.05	24.50	5.25	10.55	54.55	63.50	
Maiz Morado	0.00	0.00	0.00	0.00	-	-	-	-	-	4.00	-	-	
Tomate	14.00	0.45	0.00	0.30	-	-	-	-	-	0.25	0.70	1.25	
Yuca	347.00	10.25	10.70	13.70	26.00	21.00	18.00	46.00	6.50	16.00	40.00	40.90	
Camote	16.00	0.00	0.00	0.00	-	-	-	-	-	-	0.50	-	
Aji de Mesa	7.00	0.20	0.25	0.35	-	-	-	-	-	-	0.85	-	
Aji Escabeche	0.00	0.00	0.00	0.00	-	-	-	-	-	-	-	-	
Pimentó	34.00	0.50	1.90	2.45	1.50	-	0.50	0.20	-	0.20	2.30	-	
Zapallo	33.00	0.00	0.00	0.00	-	-	-	6.00	-	0.50	-	-	
Maracuya	7.00	0.00	0.00	0.00	-	-	-	-	-	4.00	2.00	0.25	
Cebolla China	2.60	0.50	0.50	0.30	0.30	1.00	-	-	-	-	1.00	0.40	
Culantro	7.00	0.00	0.70	0.70	0.40	0.60	0.50	-	-	-	-	1.80	
Papaya	18.00	0.20	0.40	0.00	-	-	-	-	-	-	2.25	0.50	
Tamarindo	2.00	1.00	0.00	0.00	-	-	-	-	-	-	-	-	
Naranja	3.00	0.40	0.75	0.90	-	-	-	-	-	-	-	-	
Naranja Lima	0.00	0.00	0.00	0.00	-	-	-	-	-	-	-	-	
Lechuga	6.00	0.30	0.60	0.60	0.30	1.00	-	0.50	-	-	1.00	0.40	
Sandia	8.00	0.00	0.00	2.00	-	-	-	5.00	-	-	2.00	0.25	
Melón	4.00	0.00	0.00	0.00	-	-	-	4.00	-	-	-	-	
Mango	11.00	0.00	10.00	0.00	-	-	1.00	-	-	-	20.00	-	
Pastos	6.50	0.00	3.50	0.00	-	-	-	3.00	-	-	-	-	
Huacalay	0.20	0.00	0.20	0.00	-	-	-	-	-	-	1.00	-	
Hierbabuena	0.60	0.00	0.00	0.00	-	0.60	-	-	-	-	0.80	-	
Mani	10.00	0.00	0.00	0.00	-	-	-	-	-	-	-	-	
Alfalfa	3.10	0.40	0.70	2.00	-	-	-	-	-	-	1.00	-	
Pihaya	1.45	0.45	1.00	0.00	-	-	-	-	-	-	0.50	-	
Palta	0.00	0.00	0.00	0.00	-	-	-	-	-	-	-	-	
Achiote	0.00	0.00	0.00	0.00	-	-	-	-	-	-	-	-	
Cebolla	0.00	0.00	0.00	0.00	-	-	-	-	-	-	-	-	
Albahaca	0.70	0.00	0.00	0.00	-	0.70	-	-	-	-	0.80	-	
Flores (Margarita)	0.50	0.00	0.00	0.00	-	-	-	0.50	-	-	1.00	-	
Noni	0.00	0.00	0.00	0.00	-	-	-	-	-	-	-	-	
Mandarina	0.00	0.00	0.00	0.00	-	-	-	-	-	-	-	-	
Cocotero	0.00	0.00	0.00	0.00	-	-	-	-	-	-	-	-	
Cirueta	10.00	0.00	0.00	0.00	-	-	-	-	-	-	-	-	
Toronja	0.00	0.00	0.00	0.00	-	-	-	-	-	-	-	-	
Stevia	0.00	0.00	0.00	0.00	-	-	-	-	-	-	-	-	
Menfa	0.50	0.00	0.00	0.00	-	0.20	-	-	-	-	0.30	-	
Peprillo	0.00	0.00	0.00	0.00	-	-	-	-	-	-	-	-	
Caña de Guayaquil	2.00	-	-	-	-	-	-	-	-	-	2.00	-	
Tara	0.50	-	-	-	-	-	-	-	-	-	-	0.50	
TOTAL	18,118.65	6,651.90	1,594.10	108.80	88.75	74.05	309.05	6,746.70	957.65	808.75	186.50	388.00	1,262.45



CUADRO N° 03
PROGRAMACION MENSUALIZADA DE SIEMBRAS (HAS.) DE LOS CULTIVOS PRINCIPALES CAMPAÑA AGRICOLA 2023 -2024
CONSOLIDADO REGIONAL.

CULTIVO	TOTAL META PROGRAMADA 2023/2024	2023					2024							TOTAL EJEC. AL MES DE JULIO	AVANCE %
		AGOS	SET	OCT	NOV	DIC	ENE	FEB	MAR	ABRIL	MAYO	JUN	JUL		
CULTIVOS TRANSITORIOS	20,714.50	5,497.25	2,571.40	111.90	70.00	95.70	5,622.90	3,380.00	141.30	125.55	216.00	1,437.10	1,445.40	17,422.50	79.40
Aroz	18,391.00	5,219.00	2,407.00				5,099.00	3,182.00	84.00			1,190.00	1,210.00	15,599.15	80.61
Maiz A. Duro	889.00	82.00	29.00	9.00	1.00	35.00	451.00	95.00	-	10.00	36.00	61.00	80.00	761.55	81.08
Frijol Cauqui	109.00	19.00	9.00	4.00				32.00	12.00	9.00	5.00	9.00	10.00	40.10	35.87
Frijol Sarandaja	1.00	1.00												-	0.00
Frijol de Palo	0.00	-												-	0.00
Frijol Grano Seco	2.00	1.00									1.00			-	0.00
Frijol Bayo	0.00	-												-	0.00
Soya	48.00	8.00	6.00	-	-	-	-	-	-	-	8.00	13.00	13.00	-	0.00
Frijol Loclao	0.00	-												-	0.00
Maiz Choclo	697.00	94.00	77.00	74.00	43.00	22.00	8.00	38.00	31.00	60.00	75.00	87.00	88.00	442.50	53.62
Maiz Morado	2.00		1.00					1.00						0.50	25.00
Tomate	13.00	4.00	1.00	3.00						1.00	1.00	2.00	1.00	3.40	15.38
Camote	7.00	2.00	2.00						1.00	2.00				-	0.00
Yuca	441.00	41.00	31.00	17.00	26.00	38.00	46.00	27.00	7.00	35.00	76.00	61.00	36.00	476.80	93.89
Zapallo	35.00	9.00	3.00	1.00			8.00	2.00	-	2.00	4.00	3.00	3.00	20.50	36.57
Cebolla china	3.00			1.00			1.00			1.00				9.90	210.00
Sandia	28.00	7.00	2.00				7.00		5.00	1.00	2.00	4.00	-	20.50	66.96
Melón	3.00	0.25		0.50			0.50			0.75			1.00	6.75	225.00
Huacatay	0.50			0.20			0.10			0.10			0.10	3.30	560.00
Pimiento	19.00	5.00	3.00				1.00	3.00	1.00	-	3.00	2.00	1.00	6.80	26.42
Hierbabuena	0.50		0.10			0.10			0.10				0.20	1.30	260.00
Mani	10.00			-							5.00	5.00	-	-	0.00
Aji de mesa	5.00	4.00								1.00	-			3.45	44.00
Aji Escabeche	1.00					0.50				0.50				1.00	50.00
Lechuga	4.00			1.00			1.00			1.00			1.00	9.50	127.50
Culantro	4.00	1.00		1.00						1.00			1.00	11.80	190.00
Cebolla	0.00													-	0.00
Repollo	0.00													-	0.00
Albahaca	1.00		0.20	0.20			0.30			0.20		0.10		3.20	140.00
Menta	0.50		0.10				0.10		0.20				0.10	0.50	100.00
Pepinillo	0.00													-	0.00
CULTIVOS SEMIPERMANENTES	246.40	25.00	21.00	15.00	2.00	1.00	-	-	6.90	15.00	14.00	14.00	12.50	1,213.84	420.45
Platano de seda	115.00	23.00	19.00	15.00	2.00	-			4.00	13.00	14.00	14.00	11.00	624.97	448.45
Platano Dominicó	120.00													564.42	416.60
Banano Organico	0.00													-	0.00
Pasto Cultivados	5.00		1.00			1.00			1.50				1.50	3.00	60.00
Alfalfa	2.00	1.00								1.00				1.70	85.00
Papaya	2.00		1.00							1.00				16.25	507.50
Flores (Margarita)	0.00													1.00	0.00
Maracuya	2.00	1.00				-			1.00					1.50	75.00
Jamaica	0.40								0.40					1.00	0.00
CULTIVOS PERMANENTES	186.50	29.50	1.00	24.50	2.00	35.00	2.00	21.50	-	29.00	6.00	28.00	-	387.80	187.83
Limón	150.00	28.50		20.00		30.00		20.00		25.00		26.50		291.35	173.90
Mango	5.00			1.00			2.00			2.00				30.00	580.00
Cocotero	0.00													-	0.00
Cacao convencional	2.00	1.00								1.00				45.45	2,222.50
Naranja	3.00		1.00					1.00				1.00		5.00	133.33
Tamarindo	2.00			1.00						1.00				-	0.00
Toronja	3.00			2.00	1.00									4.00	0.00
Pitahaya	1.50			0.50				0.50				0.50		1.00	66.67
Cirueta	10.00					5.00					5.00			3.00	30.00
Caña de Guayaquil	2.00				1.00						1.00			-	0.00
Tara	3.00				3.00									3.00	0.00
Guanabana	5.00							5.00						5.00	0.00
TOTAL	21,147.40	5,551.75	2,593.40	151.40	74.00	131.70	5,624.90	3,401.50	148.20	169.55	236.00	1,479.10	1,457.90	19,024.14	84.33



EJECUCION CALENDARIO MENSUAL DE SIEMBRAS CAMPAÑA AGRICOLA 2023-2024

Fuente : OEA-AA.

CULTIVO	META PROG. CAMP 2023 -2024	2023					2024							TOTAL EJEC. JULIO	AVANCE %
		AGOSTO	SET	OCT	NOV	DIC	ENE	FEB	MAR	ABRIL	MAYO	JUN	JUL		
CULTIVOS TRANSITORIOS	20,714.50	6,071.05	883.10	79.75	82.20	97.55	1,864.25	7,085.30	79.75	74.50	129.00	109.55	866.50	17,422.50	84.11
Arroz	18,391.00	5,980.60	792.85				1,386.00	6,647.50	17.20				775.00	15,599.15	84.82
Maiz A. Duro	889.00	17.00	8.00	8.00	4.00	14.30	303.00	320.50	2.00	12.50	31.50	23.75	17.00	761.55	85.66
Frijol Cauqui	109.00	1.00	0.50		0.50	0.50	23.00	12.10	1.00		0.50	1.00		40.10	36.79
Frijol Sarandaja	1.00	-	-				-							-	-
Frijol de Palo	0.00	-	-				-							-	-
Frijol Grano Seco	2.00	-	-				-							-	-
Frijol Bayo	0.00	-	-				-							-	-
Soya	48.00	-	-				-							-	-
Frijol Lactao	0.00	-	-				-							-	-
Maiz Choclo	697.00	41.50	50.55	43.05	36.50	41.05	47.75	41.25	17.30	25.75	29.05	30.30	38.45	442.50	63.49
Maiz Morado	2.00	-	-				-	0.50						0.50	25.00
Tomate	13.00	1.25	0.40				-			0.10	0.25	1.00	0.40	3.40	26.15
Camote	7.00	-	-				-							-	-
Yuca	441.00	24.25	21.50	25.50	38.20	41.20	71.50	62.80	41.00	30.60	57.50	48.50	14.25	476.80	108.12
Zapallo	35.00	0.50			0.50		10.00			1.00	1.50	4.00	3.00	20.50	58.57
Cebolla china	3.00		2.50	0.50		0.50	1.00			0.60	1.20		3.60	9.90	330.00
Sandía	28.00	2.50	2.50				9.00		1.00	1.75	2.00		1.75	20.50	73.21
Melón	3.00	0.25					6.50							6.75	225.00
Huacatay	0.50		0.70				0.90			0.30	0.90		0.50	3.30	660.00
Pimiento	19.00	1.00	0.40	1.20	1.00		0.70	0.45	0.25		0.40		1.40	6.80	35.79
Hierbabuena	0.50						0.80				0.50			1.30	260.00
Mani	10.00						-							-	-
Aji de mesa	5.00	0.70	0.40				0.60	0.20		0.30			1.25	3.45	69.00
Aji Escabeche	1.00	0.50					-						0.50	1.00	100.00
Lechuga	4.00		1.40		0.50		0.50			0.50	2.20		4.40	9.50	237.50
Culantro	4.00		1.30	1.50	1.00		2.00			0.70	1.10	0.50	3.70	11.80	295.00
Cebolla	0.00						-							-	-
Repollo	0.00						-							-	-
Albahaca	1.00						0.80			0.40	0.20	0.50	1.30	3.20	320.00
Menta	0.50		0.10				0.20				0.20			0.50	100.00
Pepinillo	0.00						-							-	-
CULTIVOS SEMIPERMANENTES	246.40	232.52	155.82	63.20	49.50	31.75	66.00	148.30	91.10	83.30	114.50	87.50	90.35	1,213.84	492.63
Platano de seda	115.00	118.30	54.92	27.00	29.00	25.00	13.00	52.00	66.00	54.00	76.50	61.00	48.25	624.97	543.45
Platano Dominicano	120.00	111.72	99.50	33.20	20.50	4.50	51.50	95.50	20.50	27.00	36.00	23.00	41.50	564.42	470.35
Banano Organico	-	-	-				-							-	-
Pastos cultivados	5.00		-	3.00			-							3.00	60.00
Alfalfa	2.00		1.00				-				0.70			1.70	85.00
Papaya	2.00	1.50	0.40			2.25	1.00		4.00	2.00	1.00	3.50	0.60	16.25	812.50
Flores (Margarita)	-		-				0.50	0.50						1.00	1.00
Maracuya	2.00	1.00	-				-	0.30	0.20					1.50	75.00
Jamaica	0.40		-				-		0.40	0.30	0.30			1.00	260.00
CULTIVOS PERMANENTES	186.50	28.50	54.40	31.00	29.00	32.00	12.70	43.50	19.75	49.00	50.45	25.50	12.00	387.80	207.94
Limón	150.00	28.50	34.40	26.50	25.00	32.00	8.20	34.00	12.25	29.00	31.00	18.50	12.00	291.35	73.90
Mango	5.00		20.00	0.50			-	1.00	7.00		0.50	1.00		30.00	580.00
Cocotero	-						-							-	-
Cacao convencional	2.00						1.50			20.00	18.95	5.00		45.45	2,022.50
Naranja	3.00			2.00			-	2.00				1.00		5.00	33.33
Tamarindo	2.00						-							-	-
Toronja	3.00			2.00	1.00		-	1.00						4.00	133.33
Mandarina	1.50						-							-	-
Pitahaya	10.00						-	0.50	0.50					1.00	10.00
Cirueta	2.00						3.00							3.00	150.00
Caña de Guayaquil	-						-							-	-
Tara	3.00				3.00		-							3.00	100.00
Guanabana	5.00						-	5.00						5.00	100.00
TOTAL	21,147.40	6,332.07	1,093.32	173.95	160.70	161.30	1,942.95	7,277.10	190.60	206.80	293.95	222.55	968.85	19,024.14	89.96

ANEXO 04



CUADRO N° 05
PROGRAMACION MENSUALIZADA DE SIEMBRAS (HAS) DE LOS CULTIVOS PRINCIPALES CAMPAÑA AGRICOLA 2022 -2023
CONSOLIDADO REGIONAL

Fuente : OEA-AA. RDM

CULTIVO	TOTAL META PROGRAMADA	2022					2023							TOTAL EJEC. MES DE JULIO	AVANCE %
		2022/2023	AGOS	SET	OCT	NOV	DIC	ENE	FEB	MAR	ABRIL	MAYO	JUN		
CULTIVOS TRANSITORIOS	17,830.60	5,111.50	2,823.70	435.30	66.30	74.50	5,446.00	2,840.00	476.00	124.00	161.00	137.30	135.00	18,567.70	124.13
Arroz	15,964.00	4,937.00	2,693.00	350.00			4,889.00	2,714.00	381.00					17,665.30	110.66
Maiz A. Duro	789.00	47.00	27.00	4.00	1.00	24.00	505.00	68.00	13.00	12.00	25.00	27.00	36.00	148.80	18.86
Frijol Caupi	70.00	3.00	7.00	6.00			6.00	26.00	7.00	2.00	4.00	6.00	3.00	52.00	74.29
Frijol Sarandaja	0.00	-	-	-	-	-	-	-	-	-	-	-	-	-	0.00
Frijol de Palo	0.00	-	-	-	-	-	-	-	-	-	-	-	-	-	0.00
Frijol Panamito	0.00	-	-	-	-	-	-	-	-	-	-	-	-	-	0.00
Frijol Bayo	0.00	-	-	-	-	-	-	-	-	-	-	-	-	-	0.00
Soya	0.00													12.00	0.00
Frijol Lactao	0.00	-	-	-	-	-	-	-	-	-	-	-	-	-	0.00
Maiz Choclo	517.00	75.00	62.00	46.00	37.00	12.00	10.00	10.00	41.00	47.00	56.00	61.00	60.00	362.95	70.20
Maiz Morado	0.00	-	-	-	-	-	-	-	-	-	-	-	-	4.00	0.00
Tomate	14.00	3.00	2.00	2.00							2.00		5.00	2.95	21.07
Camote	16.00	4.00	1.00	1.00						1.00	5.00	2.00	2.00	0.50	3.13
Yuca	347.00	23.00	21.00	19.00	27.00	36.00	29.00	10.00	24.00	54.00	56.00	25.00	23.00	271.05	76.11
Zapallo	33.00	4.00	2.00	1.00			7.00	1.00	2.00	2.00	5.00	7.00	2.00	6.50	19.70
Cebolla china	2.60	0.50	0.50	0.30	0.30	1.00								4.00	0.00
Sandia	8.00		2.00	2.00				2.00	2.00					9.25	115.63
Melón	4.00	-	-	-	-	-	-	4.00	-	-	-	-	-	4.00	0.00
Huacatay	0.20	-	0.20	-	-	-	-	-	-	-	-	-	-	1.20	0.00
Pimiento	34.00	9.00	4.00	3.00	1.00			5.00	1.00	1.00	2.00	6.00	2.00	9.55	26.09
Hierbabuena	0.60	-	-	-	-	0.60								1.40	0.00
Mani	10.00	-	-	-	-	-	-	-	5.00	5.00	-	-	-	-	0.00
Aji de mesa	7.00	2.00	-	1.00							1.00	2.00	1.00	1.65	23.57
Aji Escabeche	0.00	-	-	-	-	-	-	-	-	-	-	-	-	-	0.00
Lechuga	6.00	2.00	1.00								3.00			4.70	78.33
Culantro	7.00	2.00	1.00								2.00	1.00	1.00	3.90	55.71
Cebolla	0.00	-	-	-	-	-	-	-	-	-	-	-	-	-	0.00
Repollo	0.00	-	-	-	-	-	-	-	-	-	-	-	-	-	0.00
Albahaca	0.70					0.70								1.50	0.00
Menta	0.50					0.20						0.30		0.50	0.00
Pepinillo	0.00	-	-	-	-	-	-	-	-	-	-	-	-	-	0.00
CULTIVOS SEMIPERMANENTES	110.10	9.40	13.20	8.00	13.00	11.00	14.00	11.50	2.00	5.00	9.00	6.00	8.00	528.60	430.11
Platano de seda	60.00	6.00	9.00	2.00	10.00	5.00	5.00	5.00	1.00	3.00	6.00	3.00	5.00	217.00	331.67
Platano Dominicano	15.00	1.00	-	2.00	1.00	3.00	4.00	2.00	-	-	-	-	2.00	289.90	1,932.67
Banano Organico	-	-	-	-	-	-	-	-	-	-	-	-	-	-	0.00
Pasto Cultivados	6.50	-	3.50	-	-	-	-	3.00	-	-	-	-	-	6.50	0.00
Alfalfa	3.10	0.40	0.70	2.00	-	-	-	-	-	-	-	-	-	4.10	0.00
Papaya	18.00	1.00	-	2.00	2.00	2.00	4.00	1.00	1.00	1.00	2.00	1.00	1.00	3.35	18.61
Flores (Margarita)	0.50	-	-	-	-	-	-	0.50	-	-	-	-	-	1.50	0.00
Maracuya	7.00	1.00	-	-	-	1.00	1.00	-	-	1.00	1.00	2.00	-	6.25	89.29
Stevia	-	-	-	-	-	-	-	-	-	-	-	-	-	-	0.00
CULTIVOS PERMANENTES	177.95	10.45	26.00	14.00	14.00	14.00	28.00	20.00	10.00	10.00	10.00	11.00	10.50	205.90	115.71
Limón	135.00	9.00	14.00	14.00	14.00	14.00	11.00	16.00	9.00	9.00	9.00	8.00	8.00	166.80	123.56
Mango	11.00	-	10.00	-	-	-	1.00	-	-	-	-	-	-	31.00	0.00
Cocotero	-	-	-	-	-	-	-	-	-	-	-	-	-	-	0.00
Cacao convencional	13.00	1.00	1.00	-	-	-	2.00	3.00	1.00	1.00	1.00	1.00	2.00	2.00	15.38
Naranja	3.00	-	-	-	-	-	2.00	1.00	-	-	-	-	-	1.15	38.33
Tamarindo	2.00	-	-	-	-	-	2.00	-	-	-	-	-	-	1.00	50.00
Toronja	-	-	-	-	-	-	-	-	-	-	-	-	-	-	0.00
Pitahaya	1.45	0.45	1.00	-	-	-	-	-	-	-	-	-	-	1.95	134.48
Ciruela	10.00	-	-	-	-	-	10.00	-	-	-	-	-	-	-	0.00
Caña de Guayaquil	2.00											2.00		2.00	100.00
Tara	0.50												0.50	0.50	100.00
TOTAL	18,118.65	5,131.35	2,862.90	457.30	93.30	99.50	5,488.00	2,871.50	488.00	139.00	180.00	154.30	153.50	19,302.20	106.53

ANEXO 05



EJECUCION CALENDARIO MENSUAL DE SIEMBRAS CAMPAÑA AGRICOLA 2022-2023

CULTIVO	META PROG. CAMP 2022-2023	2022					2023							TOTAL EJEC. JULIO	AVANCE %
		AGOSTO	SET	OCT	NOV	DIC	ENE	FEB	MAR	ABRIL	MAYO	JUN	JUL		
CULTIVOS TRANSITORIOS	17,830.60	6,613.45	1,561.55	78.20	74.75	62.05	297.05	6,720.70	932.65	889.45	152.50	157.15	1,028.20	18,567.70	104.13
Arroz	15,964.00	6,566.00	1,513.00	-	-	-	250.00	6,616.50	905.90	861.90	-	-	952.00	17,665.30	10.66
Maiz A. Duro	789.00	13.00	9.50	19.30	13.00	6.50	11.00	3.00	-	1.00	39.50	22.00	11.00	148.80	18.86
Frijol Caupi	70.00	-	-	-	-	-	-	15.00	15.00	-	7.50	13.50	1.00	52.00	74.29
Frijol Sarandaja	0.00	-	-	-	-	-	-	-	-	-	-	-	-	-	0.00
Frijol de Palo	0.00	-	-	-	-	-	-	-	-	-	-	-	-	-	0.00
Frijol Panarito	0.00	-	-	-	-	-	-	-	-	-	-	-	-	-	0.00
Frijol Bayo	0.00	-	-	-	-	-	-	-	-	-	6.00	6.00	-	12.00	0.00
Soya	0.00	-	-	-	-	-	-	-	-	-	-	-	-	-	0.00
Frijol Lactao	0.00	-	-	-	-	-	-	-	-	-	-	-	-	-	0.00
Maiz Chocío	517.00	22.25	24.20	38.50	33.25	30.45	17.05	24.50	5.25	10.55	54.55	63.50	38.90	362.95	70.20
Maiz Morado	0.00	-	-	-	-	-	-	-	-	-	4.00	-	-	4.00	0.00
Tomate	14.00	0.45	-	0.30	-	-	-	-	-	-	0.25	0.70	1.25	2.95	21.07
Camote	16.00	-	-	-	-	-	-	-	-	-	-	0.50	-	0.50	3.13
Yuca	347.00	10.25	10.70	13.70	26.00	21.00	18.00	46.00	6.50	16.00	40.00	40.90	22.00	271.05	73.11
Zapallo	33.00	-	-	-	-	-	-	6.00	-	-	0.50	-	-	6.50	13.70
Cebolla china	2.60	0.50	0.50	0.30	0.30	1.00	-	-	-	-	-	1.00	0.40	4.00	0.00
Sandía	8.00	-	-	2.00	-	-	-	5.00	-	-	-	2.00	0.25	9.25	115.63
Melón	4.00	-	-	-	-	-	-	4.00	-	-	-	-	-	4.00	0.00
Huacatay	0.20	-	0.20	-	-	-	-	-	-	-	-	1.00	-	1.20	0.00
Pimiento	34.00	0.50	1.90	2.45	1.50	-	0.50	0.20	-	-	0.20	2.30	-	9.55	28.09
Hierbabuena	0.60	-	-	-	-	0.60	-	-	-	-	-	0.80	-	1.40	0.00
Mani	10.00	-	-	-	-	-	-	-	-	-	-	-	-	-	0.00
Aji de mesa	7.00	0.20	0.25	0.35	-	-	-	-	-	-	-	0.85	-	1.65	23.57
Aji Escabeche	0.00	-	-	-	-	-	-	-	-	-	-	-	-	-	0.00
Lechuga	6.00	0.30	0.60	0.60	0.30	1.00	-	0.50	-	-	-	1.00	0.40	4.70	78.33
Culantro	7.00	-	0.70	0.70	0.40	0.60	0.50	-	-	-	-	-	1.00	3.90	55.71
Cebolla	0.00	-	-	-	-	-	-	-	-	-	-	-	-	-	0.00
Repollo	0.00	-	-	-	-	-	-	-	-	-	-	-	-	-	0.00
Albahaca	0.70	-	-	-	-	0.70	-	-	-	-	-	0.80	-	1.50	214.29
Menta	0.50	-	-	-	-	0.20	-	-	-	-	-	0.30	-	0.50	100.00
Pepinito	0.00	-	-	-	-	-	-	-	-	-	-	-	-	-	0.00
CULTIVOS SEMIPERMANENTES	110.10	19.60	9.60	15.60	-	-	-	12.00	11.00	0.30	18.00	195.75	246.75	528.60	480.11
Platano de seda	60.00	9.00	1.00	6.00	-	-	-	2.00	5.00	-	2.00	87.00	105.00	217.00	361.67
Platano Dominicó	15.00	10.00	4.00	7.60	-	-	-	6.50	6.00	0.30	12.00	102.50	141.00	289.90	932.67
Banano Organico	-	-	-	-	-	-	-	-	-	-	-	-	-	-	0.00
Pastos cultivados	6.50	-	3.50	-	-	-	-	3.00	-	-	-	-	-	6.50	0.00
Alfalfa	3.10	0.40	0.70	2.00	-	-	-	-	-	-	-	1.00	-	4.10	0.00
Papaya	18.00	0.20	0.40	-	-	-	-	-	-	-	-	2.25	0.50	3.35	8.61
Flores (Margarita)	0.50	-	-	-	-	-	-	0.50	-	-	-	1.00	-	1.50	0.00
Maracuya	7.00	-	-	-	-	-	-	-	-	-	4.00	2.00	0.25	6.25	89.29
Stevia	0.00	-	-	-	-	-	-	-	-	-	-	-	-	-	0.00
CULTIVOS PERMANENTES	177.95	18.85	22.95	13.00	12.00	12.00	12.00	14.00	14.00	19.00	16.00	35.10	17.50	206.40	115.99
Limón	135.00	16.00	11.20	13.00	12.00	12.00	11.00	14.00	14.00	19.00	15.00	12.60	17.00	166.80	123.56
Mango	11.00	-	10.00	-	-	-	1.00	-	-	-	-	20.00	-	31.00	0.00
Cocotero	-	-	-	-	-	-	-	-	-	-	-	-	-	-	0.00
Cacao convencional	13.00	1.00	-	-	-	-	-	-	-	-	1.00	-	-	2.00	15.38
Naranja	3.00	0.40	0.75	-	-	-	-	-	-	-	-	-	-	1.15	38.33
Tamarindo	2.00	1.00	-	-	-	-	-	-	-	-	-	-	-	1.00	50.00
Toronja	-	-	-	-	-	-	-	-	-	-	-	-	-	-	0.00
Mandarina	-	-	-	-	-	-	-	-	-	-	-	-	-	-	0.00
Pitahaya	1.45	0.45	1.00	-	-	-	-	-	-	-	-	0.50	-	1.95	0.00
Cirueta	10.00	-	-	-	-	-	-	-	-	-	-	-	-	-	0.00
Caña de Guayaquil	2.00	-	-	-	-	-	-	-	-	-	-	2.00	-	2.00	100.00
Tara	0.50	-	-	-	-	-	-	-	-	-	-	-	0.50	0.50	100.00
TOTAL	18,118.65	6,651.90	1,594.10	106.80	86.75	74.05	309.05	6,746.70	957.65	908.75	186.50	388.00	1,292.45	19,302.70	136.53



9

JULIO – 2024
ANALISIS DEL SUB SECTOR
PECUARIO.

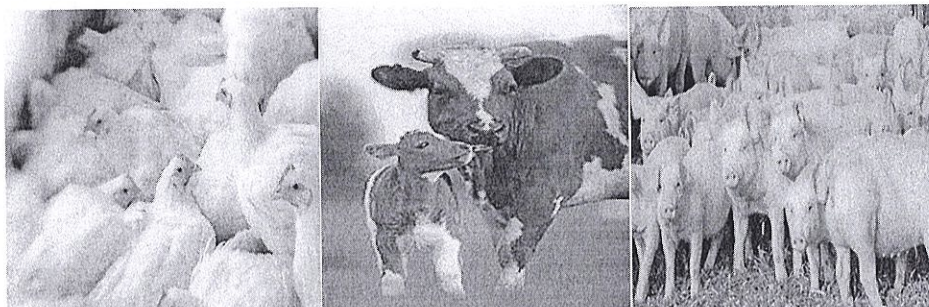

PRODUCCION.

➤ ***DE CARNES DE AVES.***

En el mes de Julio del 2024 la producción y consumo de aves fue aproximadamente 12.77TM con una saca de 4,200.00 unidades entre: 7.62 TM en 3,235.00 gallinas; 2.14 TM en 647.00 patos y 3.01 TM en 318 pavos; resultando menor en saca al mes de Julio del año 2023 con 14.55 TM con una saca de 4,781.00 unidades entre: 8.12 TM en 3,491.00 gallinas; 2.55 TM en 784.00 patos y 3.88 TM en 506.00 pavos.

➤ ***PRODUCCION DE HUEVOS***

En el mes de Julio del 2024 la producción y consumo de huevos fue de 5.71 TM en 7,610.00 gallinas de postura; resultando menor al mes de Julio del año anterior con 6.74 TM en 8,990.00 gallinas de postura.

➤ ***PRODUCCION DE CARNE DE VACUNO***

En el mes de Julio del 2024 la producción y consumo de carne de vacuno de la Región Tumbes fue 76.03 TM en 278.00 unidades, siendo menor que el mes de Julio del año anterior con 92.34 TM en 305.00 unidades.

➤ ***PRODUCCION DE LECHE***

La producción y consumo de leche en la Región Tumbes, mes de Julio del 2024 fue de 29.80 Lt. en 278.00 unidades de vacas Ordeño; siendo menor que en Julio del año anterior con 30.68 Lt. en 285 unidades de producción de vacas en ordeño.

➤ ***OVINO***

En la Región Tumbes la producción y consumo de esta especie en el mes de Julio del 2024 fue de 4.11 TM en 215.00 unidades de producción, Siendo menor que en Julio del año anterior con 7.65TM en 255.00 unidades.



➤ **PORCINO**

En la Región Tumbes la producción y consumo de esta especie en el mes de Julio del 2024 fue de 23.72 TM en 410 unidades siendo menor que el mes de Julio del año anterior con 30.42 TM, en 525 unidades.

➤ **CAPRINO**

La producción y consumo de esta especie en la Región Tumbes en el Julio del 2024 fue de 28.30 TM en 1,683.00 unidades, siendo menor que el mes de Julio del año anterior con 54.36 TM en 2,111.00 unidades.

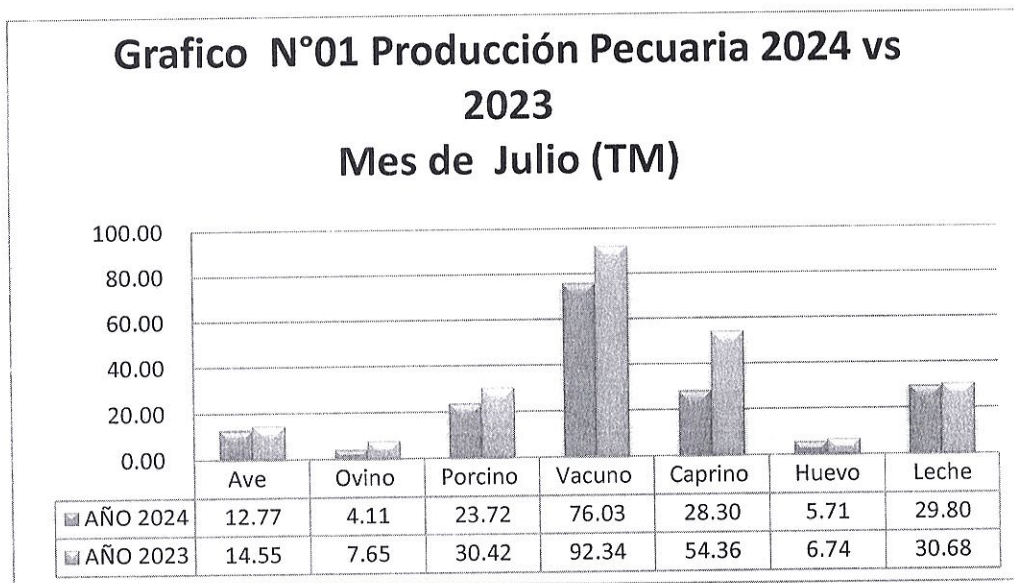

Tumbes, julio del 2024



MINISTERIO DE AGRICULTURA Y RIEGO
DIRECCION REGIONAL DE AGRICULTURA TUMBES
OFICINA DE ESTADISTICA AGRARIA

REGION : TUMBES

MES : JULIO

SEGUN PRINCIPALES ESPECIES Y PRODUCTOS

AÑO : 2024

ESPECIE	VARIABLES	UNIDADES DE MEDIDA	DISTRITOS						PROV. TUMBES	DISTRITOS			PROV. ZARUMILLA	DISTRITOS			PROV. CONT V	TOTAL MENSUAL	
			TUMBES	S. JUAN	P.HOSPIT	S. JACINTO	CORRALES	LA CRUZ		A. VERDES	ZARUM.	PAPAY.		MATAP.	CASITAS	ZORRITOS			C.P. SAL
GALLINAS	Produccion en Pie	Saca	80.00	50.00	50.00	55.00	45.00	30.00	310.00	560.00	540.00	640.00	560.00	2300.00	275.00	250.00	100.00	625.00	3235.00
	Precio en chacra	kg	160.00	100.00	100.00	110.00	90.00	60.00	620.00	1400.00	1350.00	1600.00	1400.00	5750.00	550.00	500.00	200.00	1250.00	7620.00
	Produccion (Huevos)	Gall. Postura	40.00	45.00	45.00	50.00	40.00	30.00	250.00	540.00	520.00	620.00	580.00	2260.00	2500.00	2000.00	600.00	5100.00	7610.00
PATOS	Precio en chacra	kg	30.00	33.75	33.75	37.50	30.00	22.50	187.50	12.80	12.80	12.80	12.80	1695.00	1875.00	1500.00	450.00	3825.00	5707.50
	Produccion en Pie	Saca	40.00	30.00	40.00	30.00	25.00	20.00	185.00	98.00	94.00	120.00	90.00	402.00	28.00	20.00	12.00	60.00	647.00
	Precio en chacra	kg	120.00	90.00	120.00	90.00	75.00	60.00	555.00	343.00	329.00	420.00	315.00	1407.00	84.00	60.00	36.00	180.00	2142.00
PAVOS	Precio en chacra	kg	18.00	18.00	18.00	18.00	18.00	18.00	18.00	18.00	18.00	18.00	18.00	150.00	16.00	20.00	20.00	60.00	318.00
	Produccion en Pie	Saca	20.00	20.00	20.00	20.00	20.00	20.00	20.00	20.00	20.00	20.00	20.00	900.00	200.00	200.00	200.00	600.00	3012.00
	Precio en chacra	kg	280.00	252.00	280.00	308.00	252.00	140.00	1512.00	240.00	228.00	276.00	155.00	900.00	200.00	200.00	200.00	600.00	3012.00
VACUNO	Produccion en Pie	Saca	14.00	12.00	13.00	7.00	6.00	2.00	54.00	11.00	11.00	16.00	19.00	55.00	115.00	28.00	28.00	169.00	278.00
	Precio en chacra	kg	4480.00	3840.00	4160.00	2240.00	1920.00	640.00	17280.00	2700.00	3300.00	4800.00	5700.00	16500.00	28750.00	7000.00	6500.00	42250.00	76030.00
	Produccion (Leche)	Vacas Ordenio	8.00	6.00	5.00	4.00	3.00	2.00	28.00	10.00	10.00	10.00	10.00	157.00	60.00	25.00	8.00	93.00	278.00
OVINO	Precio en chacra	L	480.00	360.00	300.00	240.00	180.00	120.00	1680.00	4960.00	5332.00	6696.00	2480.00	19468.00	5580.00	2325.00	744.00	8649.00	29797.00
	Produccion en Pie	Saca	5.00	7.00	10.00	3.00	3.00	2.00	30.00	6.00	7.00	9.00	7.00	29.00	48.00	32.00	76.00	156.00	215.00
	Precio en chacra	kg	150.00	210.00	300.00	90.00	90.00	60.00	900.00	180.00	210.00	270.00	210.00	870.00	720.00	480.00	1140.00	2340.00	4110.00
PORCINO	Precio en chacra	Saca	38.00	18.00	25.00	13.00	10.00	4.00	108.00	36.00	38.00	68.00	30.00	172.00	80.00	24.00	26.00	130.00	410.00
	Produccion en Pie	kg	2280.00	1080.00	1500.00	780.00	600.00	240.00	6480.00	2520.00	2660.00	4760.00	2100.00	12040.00	3200.00	960.00	1040.00	5200.00	23720.00
	Precio en chacra	Saca	60.00	50.00	50.00	20.00	20.00	17.00	17.00	17.00	17.00	12.00	12.00	78.00	747.00	270.00	370.00	1387.00	1683.00
CAPRINO	Produccion en Pie	kg	1800.00	1500.00	1500.00	600.00	600.00	540.00	6540.00	420.00	390.00	1260.00	270.00	2340.00	10456.00	3780.00	5180.00	19478.00	28298.00
	Precio en chacra	Saca	16.00	16.00	16.00	16.00	16.00	16.00	16.00	16.00	16.00	14.00	14.00	10.00	16.00	16.00	16.00	16.00	14.00
	Produccion (Leche)	Cabras Ordenio	0.00	0.00	0.00	0.00	0.00	0.00	0.00	0.00	0.00	114.00	10.00	290.00	500.00	200.00	328.00	1028.00	1318.00
CUYES	Precio en chacra	L	0.00	0.00	0.00	0.00	0.00	0.00	0.00	1178.00	1333.00	1767.00	217.00	4495.00	7750.00	3100.00	5084.00	15934.00	20429.00
	Produccion en Pie	Saca	10.00	16.00	18.00	14.00	18.00	5.00	81.00	30.00	32.00	48.00	34.00	144.00	3.00	3.00	3.00	3.00	225.00
	Precio en chacra	kg	8.00	12.80	14.40	11.20	14.40	4.00	64.80	24.00	32.00	48.00	27.20	131.20	13.00	13.00	13.00	13.00	196.00
		Saca	18.00	18.00	18.00	18.00	18.00	18.00	18.00	15.00	25.00	15.00	20.00	20.00					19.00

Fuente Agencias Agrarias-DRA



4

EJECUCION Y EVALUACION DE LAS ACTIVIDADES PECUARIAS EN EL AMBITO DE LA REGION TUMBES - AÑO 2024 - ENERO - DICIEMBRE

Especie	Variable	De Medida	Meta Programada	Acumulado Anterior	MESES												Ejecutado Acumulado	Avance %
					ENERO	FEB	MARZ	ABR	MAY	JUN	JUL	AGOS	SET	OCT	NOV	DIC		
					Programado	Ejecutado	%											
GALLINAS	Poblacion	Unidades	57,440															
	Produccion	Unidades(Saca)	38,956.00	19,877.00	3,239.00	3,329.00	3,400.00	3,359.00	3,255.00	3,295.00	3,235.00	3,235.00	3,235.00	3,235.00	3,235.00	3,235.00	99.72	
	Carne	(T.M)	91,556	46,69	7,65	7,84	7,92	7,86	7,67	7,75	7,62	7,62	7,62	7,62	7,62	7,62	99.87	
	Huevos	Gallinas Puntura	87,818.00	44,663.00	7,214.00	7,376.00	7,550.00	7,481.00	7,467.00	7,575.00	7,610.00	7,610.00	7,610.00	7,610.00	7,610.00	7,610.00	104.00	
		(T.M)	65,37	33,45	5,41	5,52	5,66	5,61	5,60	5,65	5,71	5,71	5,71	5,71	5,71	5,71	104.77	
		Unidades	11,560															
PATOS	Produccion	Unidades(Saca)	7,968.00	4,215.00	734.00	663.00	770.00	713.00	678.00	657.00	647.00	647.00	647.00	647.00	647.00	647.00	97.88	
	Carne	(T.M)	26,00	13,73	2,38	2,17	2,48	2,32	2,22	2,16	2,14	2,14	2,14	2,14	2,14	2,14	99.07	
		Unidades	8,859.00															
PAVOS	Produccion	Unidades(Saca)	5,846.00	2,530.00	542.00	434.00	473.00	420.00	329.00	332.00	318.00	318.00	318.00	318.00	318.00	318.00	67.09	
	Carne	(T.M)	4,3,29	22,22	4,14	3,31	3,60	4,71	3,27	3,19	3,01	3,01	3,01	3,01	3,01	3,01	85.75	
		Unidades	16,255.00															
VACUNO	Produccion	Unidades(Saca)	3,561.00	1,753.00	280.00	294.00	272.00	300.00	309.00	298.00	278.00	278.00	278.00	278.00	278.00	278.00	93.92	
	Carne	(T.M)	955,77	482,52	77,08	79,72	74,28	83,96	85,46	82,02	76,03	76,03	76,03	76,03	76,03	76,03	94.90	
	Leche	Vaca Ordenio	2,566.00	1,444.00	159.00	163.00	226.00	296.00	308.00	292.00	278.00	278.00	278.00	278.00	278.00	278.00	96.86	
OVINO	Poblacion	Unidades	10,105.00															
	Produccion	Unidades(Saca)	2,803.00	1,429.00	234.00	238.00	247.00	238.00	239.00	233.00	215.00	215.00	215.00	215.00	215.00	215.00	92.27	
	Carne	(T.M)	55,82	28,46	4,72	4,87	4,77	4,83	4,74	4,53	4,11	4,11	4,11	4,11	4,11	4,11	88.58	
PORCINO	Poblacion	Unidades	10,962.00															
	Produccion	Unidades(Saca)	6,142.00	2,748.00	464.00	485.00	426.00	500.00	449.00	424.00	410.00	410.00	410.00	410.00	410.00	410.00	80.55	
	Carne	(T.M)	358,92	159,77	27,18	28,47	24,80	29,20	25,78	24,34	23,72	23,72	23,72	23,72	23,72	23,72	79.30	
CAPRINO	Poblacion	Unidades	89,386.00															
	Produccion	Unidades(Saca)	21,812.00	10,353.00	1,738.00	1,799.00	1,615.00	1,738.00	1,712.00	1,751.00	1,683.00	1,683.00	1,683.00	1,683.00	1,683.00	1,683.00	92.17	
	Carne	(T.M)	390,23	179,48	30,36	32,41	27,20	30,43	29,09	29,99	28,30	28,30	28,30	28,30	28,30	28,30	86.65	
CUVES	Poblacion	Unidades	3,569.00															
	Produccion	Unidades(Saca)	2,701.00	1,444.00	180.00	240.00	221.00	240.00	314.00	249.00	225.00	225.00	225.00	225.00	225.00	225.00	101.81	
	Carne	(T.M)	2,26	1,22	0,15	0,20	0,19	0,20	0,26	0,22	0,20	0,20	0,20	0,20	0,20	0,20	105.26	

Fuente: Agencias Agrarias-DRAT



6

Especie	Variable	De Medida	META ANUAL		Acumulado Anterior	JULIO		Ejecutado Acumulado	Avance %
			Programada	Meta		Programado	Ejecutado		
GALLINAS	Poblacion	Unidades	57,440.00						
	Produccion	Unidades(Saca)	38,956.00		19,877.00	3,244.00	3,235.00	23,112.00	99.72
	Carne	(T.M)	91.56		46.69	7.63	7.62	54.31	99.87
	Huevos	Gallinas Postura (T.M)	87,818.00		44,663.00	7,317.00	7,610.00	52,273.00	104.00
PATOS	Poblacion	Unidades	11,560.00						
	Produccion	Unidades(Saca)	7,968.00		4,215.00	661.00	647.00	4,862.00	97.88
	Carne	(T.M)	26.00		13.73	2.16	2.14	15.87	99.07
	Poblacion	Unidades	8,859.00						
PAVOS	Produccion	Unidades(Saca)	5,846.00		2,530.00	474.00	318.00	2,848.00	67.09
	Carne	(T.M)	43.29		22.22	3.51	3.01	25.23	85.75
	Poblacion	Unidades	16,255.00						
	Produccion	Unidades(Saca)	3,561.00		1,753.00	296.00	278.00	2,031.00	25.69
VACUNO	Carne	(T.M)	955.77		482.52	80.12	76.03	558.55	346.98
	Leche	Vaca Ordeño (T.M)	2,566.00		1,444.00	287.00	278.00	1,722.00	96.86
	Poblacion	Unidades	263.23		3,142.75	29.90	29.80	3,172.55	99.67
	Produccion	Unidades (Saca)	10,105.00						
OVINO	Carne	(T.M)	55.82		28.46	4.64	4.11	32.57	88.58
	Poblacion	Unidades	10,962.00						
	Produccion	Unidades (Saca)	2,803.00		1,429.00	233.00	215.00	1,644.00	92.27
	Carne	(T.M)	6,142.00		2,748.00	509.00	410.00	3,158.00	80.55
PORCINO	Carne	(T.M)	358.92		159.77	29.91	23.72	183.49	79.30
	Poblacion	Unidades	89,386.00						
	Produccion	Unidades (Saca)	21,812.00		10,353.00	1,826.00	1,683.00	12,036.00	92.17
	Carne	(T.M)	390.23		179.48	32.66	28.30	207.78	86.65
CAPRINO	Poblacion	Unidades	3,569.00						
	Produccion	Unidades (Saca)	2,701.00		1,444.00	221.00	225.00	1,669.00	101.81
	Carne	(T.M)	2.26		1.22	0.19	0.20	1.42	105.26
	Poblacion	Unidades	2,701.00						
CUYES	Produccion	Unidades (Saca)	2,701.00		1,444.00	221.00	225.00	1,669.00	101.81
	Carne	(T.M)	2.26		1.22	0.19	0.20	1.42	105.26
	Poblacion	Unidades	2,701.00						
	Produccion	Unidades (Saca)	2,701.00		1,444.00	221.00	225.00	1,669.00	101.81



Región :
Provincia:
Distrito :

TUMBES

Mes :
Año : 2024

EJECUCIÓN Y PERSPECTIVAS DE LA PRODUCCIÓN PEGUARIA SEGÚN PRINCIPALES ESPECIES

ESPECIE	VARIABLE	UNIDAD DE MEDIDA	ACUMULADO	ENERO	FEBRERO	MARZO	ABRIL	MAYO	JUNIO	JULIO	AGOSTO	SEPTIEMBRE	OCTUBRE	NOVIEMBRE	DICIEMBRE
VACUNO	POBLACIÓN	Cabezas	16255	289.00	291.00	287.00	287.00	298.00	296.00	296.00	298.00	298.00	303.00	312.00	306.00
	PRODUCCIÓN (saca)	Cabezas	3561.00	78322.00	78822.00	77822.00	77822.00	80622.00	80122.00	80122.00	80622.00	80123.00	80623.00	81624.00	79124.00
	Rendimiento	(Kg / animal)	280.10	283.43	283.43	283.43	283.43	283.43	283.43	283.43	283.43	283.43	277.18	271.66	287.69
	PRECIO	S/ Kg	13.67	13.67	13.67	13.67	13.67	13.67	13.67	13.67	13.67	13.67	13.67	13.67	13.67
OVINO	POBLACIÓN	Cabezas	10105	229.00	230.00	229.00	231.00	237.00	238.00	233.00	233.00	232.00	232.00	242.00	237.00
	PRODUCCIÓN (saca)	Cabezas	55815.00	4596.00	4626.00	4596.00	4626.00	4731.00	4731.00	4641.00	4641.00	4627.00	4612.00	4739.00	4649.00
	Rendimiento	(Kg / animal)	25.00	25.30	25.30	25.30	25.30	25.30	25.12	24.95	24.95	24.95	24.95	24.50	24.35
	PRECIO	S/ Kg	12.00	12.00	12.00	12.00	12.00	12.00	12.00	12.00	12.00	12.00	12.00	12.00	12.00
CARRINO	POBLACIÓN	Cabezas	89386	1802.00	1792.00	1792.00	1792.00	1832.00	1832.00	1826.00	1816.00	1822.00	1830.00	1850.00	1821.00
	PRODUCCIÓN (saca)	Cabezas	390225	3202.00	3202.00	3202.00	3222.00	32762.00	32762.00	32662.00	32522.00	32606.00	32676.00	32822.00	32402.00
	Rendimiento	(Kg / animal)	24.57	24.73	24.73	24.73	24.73	24.73	24.73	24.73	24.73	24.73	24.73	24.65	24.40
	PRECIO	S/ Kg	9.83	12.00	12.00	12.00	12.00	12.00	12.00	12.00	12.00	12.00	12.00	12.00	12.00
PORCINO	POBLACIÓN	Cabezas	11903	300	950	1650	1700	1700	1590	1573	980	440	380	360	280
	PRODUCCIÓN (saca)	Cabezas	181277	4650	13550	25575	25500	26350	23850	24382	15190	6600	5890	5400	4340
	Rendimiento	(Kg / animal)	3.00	3.00	3.00	3.00	3.00	3.00	3.00	3.00	3.00	3.00	3.00	3.00	3.00
	PRECIO	S/ Kg	10962	501.00	501.00	503.00	503.00	518.00	516.00	509.00	503.00	503.00	510.00	527.00	551.00
PAVO	POBLACIÓN	Unidades	358924.00	29585.00	29585.00	29585.00	29685.00	30285.00	30185.00	29905.00	29685.00	29665.00	29825.00	30065.00	30945.00
	PRODUCCIÓN	Unidades	56.67	56.94	56.94	56.94	56.94	56.94	56.94	56.94	56.94	56.94	56.94	56.64	55.43
	Rendimiento	(Kg / animal)	14.33	14.33	14.33	14.33	14.33	14.33	14.33	14.33	14.33	14.33	14.33	14.33	14.33
	PRECIO	S/ Kg	8859	483.00	472.00	470.00	472.00	485.00	485.00	474.00	470.00	473.00	473.00	475.00	489.00
PATO	POBLACIÓN	Unidades	43292.00	3594.00	3494.00	3474.00	3494.00	3608.00	3618.00	3512.00	3492.00	3493.00	3493.00	3575.00	4446.00
	PRODUCCIÓN	Unidades	8.00	7.78	7.79	7.78	7.79	7.74	7.79	7.75	7.85	7.81	7.79	7.71	7.42
	Rendimiento	(Kg / animal)	23.33	23.33	23.33	23.33	23.33	23.33	23.33	23.33	23.33	23.33	23.33	23.33	23.33
	PRECIO	S/ Kg	11560	661.00	661.00	661.00	661.00	664.00	664.00	661.00	661.00	661.00	661.00	664.00	676.00
PATO	POBLACIÓN	Unidades	26004.00	2163.00	2163.00	2163.00	2163.00	2172.00	2172.00	2163.00	2163.00	2163.00	2163.00	2177.00	2179.00
	PRODUCCIÓN	Unidades	3.17	3.17	3.17	3.17	3.17	3.17	3.17	3.17	3.17	3.17	3.17	3.16	3.14
	Rendimiento	(Kg / animal)	17.33	17.33	17.33	17.33	17.33	17.33	17.33	17.33	17.33	17.33	17.33	17.33	17.33
	PRECIO	S/ Kg	57440	3244.00	3244.00	3244.00	3244.00	3244.00	3244.00	3244.00	3244.00	3244.00	3244.00	3244.00	3255.00
GALLINA	POBLACIÓN	Unidades	91566.00	7628.50	7628.50	7628.50	7628.50	7628.50	7628.50	7628.50	7628.50	7628.50	7628.50	7639.50	7639.50
	PRODUCCIÓN	Unidades	2.17	2.17	2.17	2.17	2.17	2.17	2.17	2.17	2.17	2.17	2.17	2.17	2.16
	Rendimiento	(Kg / animal)	18.67	18.67	18.67	18.67	18.67	18.67	18.67	18.67	18.67	18.67	18.67	18.67	18.67
	PRECIO	S/ Kg	87818.00	7316.00	7316.00	7316.00	7316.00	7316.00	7316.00	7316.00	7316.00	7316.00	7316.00	7316.00	7326.00
CUY	POBLACIÓN	Unidades	65374.51	5446.29	5446.29	5446.29	5446.29	5446.29	5446.29	5446.29	5446.29	5446.29	5446.29	5446.29	5455.31
	PRODUCCIÓN	Unidades	0.77	0.77	0.77	0.77	0.77	0.77	0.77	0.77	0.77	0.77	0.77	0.77	0.77
	Rendimiento	(Kg / gallina/mes)	12.77	12.77	12.77	12.77	12.77	12.77	12.77	12.77	12.77	12.77	12.77	12.77	12.77
	PRECIO	S/ Kg	3569	221.00	221.00	221.00	221.00	221.00	221.00	221.00	221.00	221.00	221.00	225.00	243.00
CUY	POBLACIÓN	Unidades	2701.00	186.60	186.60	186.60	186.60	186.60	186.60	186.60	186.60	186.60	186.60	187.40	197.60
	PRODUCCIÓN	Unidades	1.69	1.70	1.70	1.70	1.70	1.70	1.70	1.70	1.70	1.70	1.70	1.68	1.65
	Rendimiento	(Kg / animal)	18.63	18.63	18.63	18.63	18.63	18.63	18.63	18.63	18.63	18.63	18.63	18.63	18.63
	PRECIO	S/ Kg	1863	186.60	186.60	186.60	186.60	186.60	186.60	186.60	186.60	186.60	186.60	186.60	186.60

1/ Poblacion
Masas: peso vivo



4

MINISTERIO DE AGRICULTURA Y RIEGO
DIRECCION REGIONAL DE AGRICULTURA TUMBES

TUMBES
POBLACION PECUARIA SEGUN ESPECIES 2024

ESPECIES	DISTRITOS						PROV TUMBES	DISTRITOS				PROV ZARUM.	DISTRITOS			PROV CONTRALMI R VILLAR	TOTAL REGIONAL
	TUMBES	S.J.VIRGEN	PAMPAS HOSPIT.	CORRAL.	SAN JACINTO	LA CRUZ		A.VERDES	ZARUMILLA	PAPAYAL	MATAPALO		CASITAS	ZORRIT.	C. PTA SAL		
GALLINAS	1095	1110	945	945	1125	720	9360	7800	12870	8970	5500	5000	2000	12500	57440.0		
PATOS	937	840	675	720	825	323	1560	1080	1920	1440	600	400	240	1240	11560.0		
PAVOS	900	698	720	540	720	413	756	576	1368	768	500	420	480	1400	8859.0		
VACUNOS	810	570	930	315	330	150	560	504	784	952	7250	1680	1420	10350	16255.0		
OVINOS	292	450	450	135	180	158	234	216	288	162	2280	1580	3680	7540	10105.0		
PORCINOS	840	420	1575	195	323	105	756	828	1368	648	2420	660	824	3904	10962.0		
CAPRINO	2115	2250	4298	675	923	1125	600	540	1440	420	44840	12980	17180	75000	89386.0		
CUYES	322	317	405	450	495	180	308	280	336	476					3569.0		

Fuente : AGENCIAS AGRARIAS -DRAT-MCCC



ESTADISTICA MENSUAL EN CENTROS DE BENEFICIO DE GANADO, SEGÚN ESPECIES F - 20

Mes: JULIO

Año: 2024

ESPECIE	CAMAL		Total		Machos		Hembras		Clasificación de Carnes				Cuero		Precio (S/. X Kg)			
	N°	Kg	N°	Kg	N°	Kg	N°	Kg	Primera	Segunda	N°	Kg	N°	Kg	Extra	1era	2da	MENUD.
VACUNOS	TOTAL REGIONAL	70.00	12525.00	34.00	6070.00	36.00	6455.00	55.00	9900.00	15.00	2625.00	0.00	0.00	0.00	0.00	0.00	0.00	0.00
	Munic. Tumbes	0.00	0.00	0.00	0.00	0.00	0.00	0.00	0.00	0.00	0.00	0.00	0.00	0.00	0.00	0.00	0.00	0.00
	Munic. Corrales	0.00	0.00	0.00	0.00	0.00	0.00	0.00	0.00	0.00	0.00	0.00	0.00	0.00	0.00	0.00	0.00	0.00
	PROV. TUMBES	0.00	0.00	0.00	0.00	0.00	0.00	0.00	0.00	0.00	0.00	0.00	0.00	0.00	0.00	0.00	0.00	0.00
	Munic. Zarumilla	55.00	9900.00	24.00	4320.00	31.00	5580.00	55.00	9900.00	0.00	0.00	0.00	0.00	0.00	0.00	0.00	0.00	0.00
PORCINO	PROV. ZARUMILLA	55.00	9900.00	24.00	4320.00	31.00	5580.00	55.00	9900.00	0.00	0.00	0.00	0.00	0.00	0.00	0.00	0.00	0.00
	Los Pozos	15.00	2625.00	10.00	1750.00	5.00	875.00	5.00	875.00	0.00	0.00	15.00	2625.00	0.00	0.00	0.00	0.00	0.00
	PROV. C. VILLAR	15.00	2625.00	10.00	1750.00	5.00	875.00	5.00	875.00	0.00	0.00	15.00	2625.00	0.00	0.00	0.00	0.00	0.00
	TOTAL REGIONAL	172.00	3030.00	90.00	4725.00	82.00	4305.00	172.00	3030.00	0.00	0.00	0.00	0.00	0.00	0.00	0.00	0.00	0.00
	Munic. Tumbes	0.00	0.00	0.00	0.00	0.00	0.00	0.00	0.00	0.00	0.00	0.00	0.00	0.00	0.00	0.00	0.00	0.00
OVINO	PROV. TUMBES	0.00	0.00	0.00	0.00	0.00	0.00	0.00	0.00	0.00	0.00	0.00	0.00	0.00	0.00	0.00	0.00	0.00
	Munic. Corrales	0.00	0.00	0.00	0.00	0.00	0.00	0.00	0.00	0.00	0.00	0.00	0.00	0.00	0.00	0.00	0.00	0.00
	Munic. Zarumilla	172.00	3030.00	90.00	4725.00	82.00	4305.00	172.00	3030.00	0.00	0.00	0.00	0.00	0.00	0.00	0.00	0.00	0.00
	Los Pozos	172.00	3030.00	90.00	4725.00	82.00	4305.00	172.00	3030.00	0.00	0.00	0.00	0.00	0.00	0.00	0.00	0.00	0.00
	PROV. C. VILLAR	172.00	3030.00	90.00	4725.00	82.00	4305.00	172.00	3030.00	0.00	0.00	0.00	0.00	0.00	0.00	0.00	0.00	0.00
CAPRINOS	TOTAL REGIONAL	29.00	435.00	10.00	150.00	19.00	285.00	29.00	435.00	0.00	0.00	0.00	0.00	0.00	0.00	0.00	0.00	0.00
	Munic. Tumbes	0.00	0.00	0.00	0.00	0.00	0.00	0.00	0.00	0.00	0.00	0.00	0.00	0.00	0.00	0.00	0.00	0.00
	Munic. Corrales	0.00	0.00	0.00	0.00	0.00	0.00	0.00	0.00	0.00	0.00	0.00	0.00	0.00	0.00	0.00	0.00	0.00
	PROV. TUMBES	0.00	0.00	0.00	0.00	0.00	0.00	0.00	0.00	0.00	0.00	0.00	0.00	0.00	0.00	0.00	0.00	0.00
	Munic. Zarumilla	29.00	435.00	10.00	150.00	19.00	285.00	29.00	435.00	0.00	0.00	0.00	0.00	0.00	0.00	0.00	0.00	0.00
MCCC	PROV. ZARUMILLA	29.00	435.00	10.00	150.00	19.00	285.00	29.00	435.00	0.00	0.00	0.00	0.00	0.00	0.00	0.00	0.00	0.00
	Los Pozos	29.00	435.00	10.00	150.00	19.00	285.00	29.00	435.00	0.00	0.00	0.00	0.00	0.00	0.00	0.00	0.00	0.00
	PROV. C. VILLAR	29.00	435.00	10.00	150.00	19.00	285.00	29.00	435.00	0.00	0.00	0.00	0.00	0.00	0.00	0.00	0.00	0.00
	TOTAL REGIONAL	78.00	1170.00	31.00	465.00	47.00	705.00	78.00	1170.00	0.00	0.00	0.00	0.00	0.00	0.00	0.00	0.00	0.00
	Munic. Tumbes	0.00	0.00	0.00	0.00	0.00	0.00	0.00	0.00	0.00	0.00	0.00	0.00	0.00	0.00	0.00	0.00	0.00
MCCC	PROV. TUMBES	0.00	0.00	0.00	0.00	0.00	0.00	0.00	0.00	0.00	0.00	0.00	0.00	0.00	0.00	0.00	0.00	0.00
	Munic. Corrales	0.00	0.00	0.00	0.00	0.00	0.00	0.00	0.00	0.00	0.00	0.00	0.00	0.00	0.00	0.00	0.00	0.00
	Munic. Zarumilla	78.00	1170.00	31.00	465.00	47.00	705.00	78.00	1170.00	0.00	0.00	0.00	0.00	0.00	0.00	0.00	0.00	0.00
	Los Pozos	78.00	1170.00	31.00	465.00	47.00	705.00	78.00	1170.00	0.00	0.00	0.00	0.00	0.00	0.00	0.00	0.00	0.00
	PROV. C. VILLAR	78.00	1170.00	31.00	465.00	47.00	705.00	78.00	1170.00	0.00	0.00	0.00	0.00	0.00	0.00	0.00	0.00	0.00



AVANCE BENEFICIO DE GANADO EN CAMALES F - 20
 SACA Y PRODUCCION
 VARIACION PORCENTUAL
 JULIO 2024

REGION:	TUMBES	ESPECIE	VARIABLES	ACUMULADO ENE-JULIO		DIF.	% VARIAC.	JULIO		DIF.	% VARIAC.
				2024	2023			2024	2023		
VACUNO		Saca	494	456	38.0	8.33	70.00	71	-1	-1.41	
		Kilogramo	88,305	81,495	6,810.0	8.4	12525.00	12,700	-175	-1.38	
PORCINO		Saca	1,176	1,136	40.0	3.5	172.00	154	18	11.69	
		Kilogramo	61,740	55,664	6,076.0	10.9	9030.00	7,546	1,484	19.67	
OVINO		Saca	206	186	20.0	10.8	29.00	28	1	3.57	
		Kilogramo	3,090	2,790	300.0	10.8	435.00	420	15	3.57	
CAPRINO		Saca	517	550	-33.0	-6.0	78.00	81	-3	-3.70	
		Kilogramo	7,790	8,250	-460.0	-6	1170.00	1,215	-45	-3.70	
TOTAL		Saca	2,393	2,328	65.00	3	349	334	15	4.49	
		Kilogramo	160,925	148,199	12,726	9	23160	21,881	1,279	5.85	

PROMEDIO PESO KILOGRAMOS CARNE

	2024	2023	DIF
Vacuno	178.76	178.72	0.04
Porcino	52.50	49.00	3.50
Ovino	15.00	15.00	0.00
Caprino	15.07	15.00	0.07

