

EXPEDIENTE TÉCNICO

**Proyecto: "MEJORAMIENTO DEL SERVICIO DE EDUCACIÓN BÁSICA REGULAR DE LA INSTITUCIÓN
EDUCATIVA N°093 EFRAÍN ARCAYA ZEVALLOS DEL DISTRITO DE ZARUMILLA-PROVINCIA DE
ZARUMILLA-DEPARTAMENTO DE TUMBES"**

**ANÁLISIS DE PRECIOS
UNITARIOS MOBILIARIOS**

Análisis de precios unitarios

002968

Presupuesto	8502007	MEJORAMIENTO DEL SERVICIO DE EDUCACION BASICA REGULAR DE LA INSTITUCION EDUCATIVA ARCAZA ZEVALLOS DEL DISTRITO DE ZARUMILLA - PROVINCIA DE ZARUMILLA DEPARTAMENTO DE TUMBES				N° 093 EFRAIN	
Subpresupuesto	006	EQUIPAMIENTO				Fecha	15/12/2022
Partida	06.01.01.01	MESA RECTANGULAR PARA ESTUDIANTE (0.60 M X 0.50 M X 0.56 M)					
Rendimiento	UND/DIA	MO. 1.0000	EQ. 1.0000		Costo unitario directo por : UND	352.50	
Código	Descripción Recurso	Unidad	Cuadrilla	Cantidad	Precio S/.	Parcial S/.	
	Materiales						
0229580001	MESA RECTANGULAR PARA ESTUDIANTE (0.60 M X 0.50 M X 0.56 M)	UND		1.0000	352.50	352.50 352.50	
Partida	06.01.01.02	MESA RECTANGULAR PARA ESTUDIANTE (0.60 M X 0.50 M X 0.61 M)					
Rendimiento	UND/DIA	MO. 1.0000	EQ. 1.0000		Costo unitario directo por : UND	352.50	
Código	Descripción Recurso	Unidad	Cuadrilla	Cantidad	Precio S/.	Parcial S/.	
	Materiales						
0229580002	MESA RECTANGULAR PARA ESTUDIANTE (0.60 M X 0.50 M X 0.61 M)	UND		1.0000	352.50	352.50 352.50	
Partida	06.01.01.03	MESA RECTANGULAR PARA ESTUDIANTE (0.60 M X 0.50 M X 0.66 M)					
Rendimiento	UND/DIA	MO. 1.0000	EQ. 1.0000		Costo unitario directo por : UND	364.25	
Código	Descripción Recurso	Unidad	Cuadrilla	Cantidad	Precio S/.	Parcial S/.	
	Materiales						
0229580003	MESA RECTANGULAR PARA ESTUDIANTE (0.60 M X 0.50 M X 0.66 M)	UND		1.0000	364.25	364.25 364.25	
Partida	06.01.01.04	MESA RECTANGULAR PARA ESTUDIANTE (0.60 M X 0.50 M X 0.69 M)					
Rendimiento	UND/DIA	MO. 1.0000	EQ. 1.0000		Costo unitario directo por : UND	352.50	
Código	Descripción Recurso	Unidad	Cuadrilla	Cantidad	Precio S/.	Parcial S/.	
	Materiales						
0229580004	MESA RECTANGULAR PARA ESTUDIANTE (0.60 M X 0.50 M X 0.69 M)	UND		1.0000	352.50	352.50 352.50	
Partida	06.01.01.05	MESA RECTANGULAR PARA ESTUDIANTE (0.60 M X 0.50 M X 0.72 M)					
Rendimiento	UND/DIA	MO. 1.0000	EQ. 1.0000		Costo unitario directo por : UND	376.00	
Código	Descripción Recurso	Unidad	Cuadrilla	Cantidad	Precio S/.	Parcial S/.	
	Materiales						
0229580005	MESA RECTANGULAR PARA ESTUDIANTE (0.60 M X 0.50 M X 0.72 M)	UND		1.0000	376.00	376.00 376.00	
Partida	06.01.01.06	MESA RECTANGULAR PARA ESTUDIANTE (0.60 M X 0.50 M X 0.75 M)					
Rendimiento	UND/DIA	MO. 1.0000	EQ. 1.0000		Costo unitario directo por : UND	352.50	
Código	Descripción Recurso	Unidad	Cuadrilla	Cantidad	Precio S/.	Parcial S/.	
	Materiales						
0229580006	MESA RECTANGULAR PARA ESTUDIANTE (0.60 M X 0.50 M X 0.75 M)	UND		1.0000	352.50	352.50 352.50	
Partida	06.01.01.07	MESA RECTANGULAR PARA DOCENTE (1.00 M X 0.50 M X 0.75 M)					
Rendimiento	UND/DIA	MO. 1.0000	EQ. 1.0000		Costo unitario directo por : UND	885.95	
Código	Descripción Recurso	Unidad	Cuadrilla	Cantidad	Precio S/.	Parcial S/.	
	Materiales						
0229580007	MESA RECTANGULAR PARA DOCENTE (1.00 M X 0.50 M X 0.75 M)	UND		1.0000	885.95	885.95 885.95	
Partida	06.01.01.08	MESA RECTANGULAR PARA ESTUDIANTE (0.90 M X 0.45 M X 0.75 M)					
Rendimiento	UND/DIA	MO. 1.0000	EQ. 1.0000		Costo unitario directo por : UND	352.50	
Código	Descripción Recurso	Unidad	Cuadrilla	Cantidad	Precio S/.	Parcial S/.	
	Materiales						
0229580008	MESA RECTANGULAR PARA ESTUDIANTE (0.90 M X 0.45 M X 0.75 M)	UND		1.0000	352.50	352.50 352.50	
Partida	06.01.01.09	MESA RECTANGULAR DE (1.20 M X 0.80 M X 0.75 M)					
Rendimiento	UND/DIA	MO. 1.0000	EQ. 1.0000		Costo unitario directo por : UND	822.50	
Código	Descripción Recurso	Unidad	Cuadrilla	Cantidad	Precio S/.	Parcial S/.	
	Materiales						
0229580009	MESA RECTANGULAR DE (1.20 M X 0.80 M X 0.75 M)	UND		1.0000	822.50	822.50 822.50	

Miguel Angel Querevalú Medina
ARQUITECTO
CAP. N° 17206

002967

Análisis de precios unitarios

Presupuesto	8502007	MEJORAMIENTO DEL SERVICIO DE EDUCACION BASICA REGULAR DE LA INSTITUCION EDUCATIVA ARCAZA ZEVALLOS DEL DISTRITO DE ZARUMILLA - PROVINCIA DE ZARUMILLA DEPARTAMENTO DE TUMBES				N° 093 EFRAIN
Subpresupuesto	006	EQUIPAMIENTO				Fecha 15/12/2022
Partida	06.01.01.10	MESA RECTANGULAR REGULABLE PARA ESTUDIANTE (1.50 M X 0.90 M X 0.69 M A 0.75 M)				
Rendimiento	UND/DIA	MO. 1.0000	EQ. 1.0000	Costo unitario directo por : UND		352.50
Código	Descripción Recurso	Unidad	Cuadrilla	Cantidad	Precio \$/.	Parcial \$/.
	Materiales					
0229580010	MESA RECTANGULAR REGULABLE PARA ESTUDIANTE (1.50 M X 0.90 M X 0.69 M A 0.75 M)	UND		1.0000	352.50	352.50
						352.50
Partida	06.01.01.11	MESA RECTANGULAR REGULABLE PARA 6 ESTUDIANTES (2.00 M X 1.00 M X 0.56 M A 0.66 M)				
Rendimiento	UND/DIA	MO. 1.0000	EQ. 1.0000	Costo unitario directo por : UND		1,175.00
Código	Descripción Recurso	Unidad	Cuadrilla	Cantidad	Precio \$/.	Parcial \$/.
	Materiales					
0229580011	MESA RECTANGULAR REGULABLE PARA 6 ESTUDIANTES (2.00 M X 1.00 M X 0.56 M A 0.66 M)	UND		1.0000	1,175.00	1,175.00
						1,175.00
Partida	06.01.01.12	MESA RECTANGULAR REGULABLE PARA 6 ESTUDIANTES (2.00 M X 1.00 M X 0.69 M A 0.75 M)				
Rendimiento	UND/DIA	MO. 1.0000	EQ. 1.0000	Costo unitario directo por : UND		1,175.00
Código	Descripción Recurso	Unidad	Cuadrilla	Cantidad	Precio \$/.	Parcial \$/.
	Materiales					
0229580012	MESA RECTANGULAR REGULABLE PARA 6 ESTUDIANTES (2.00 M X 1.00 M X 0.69 M A 0.75 M)	UND		1.0000	1,175.00	1,175.00
						1,175.00
Partida	06.01.01.13	MESA DE CENTRO O DE REVISTAS				
Rendimiento	UND/DIA	MO. 1.0000	EQ. 1.0000	Costo unitario directo por : UND		224.00
Código	Descripción Recurso	Unidad	Cuadrilla	Cantidad	Precio \$/.	Parcial \$/.
	Materiales					
0229580013	MESA DE CENTRO O DE REVISTAS	UND		1.0000	224.00	224.00
						224.00
Partida	06.01.01.14	MESA DE TRABAJO (2.40 M X 0.60 M)				
Rendimiento	UND/DIA	MO. 1.0000	EQ. 1.0000	Costo unitario directo por : UND		235.20
Código	Descripción Recurso	Unidad	Cuadrilla	Cantidad	Precio \$/.	Parcial \$/.
	Materiales					
0229580014	MESA DE TRABAJO (2.40 M X 0.60 M)	UND		1.0000	235.20	235.20
						235.20
Partida	06.01.01.15	MESAS MODULARES (1.00 M X 1.00 M)				
Rendimiento	UND/DIA	MO. 1.0000	EQ. 1.0000	Costo unitario directo por : UND		246.40
Código	Descripción Recurso	Unidad	Cuadrilla	Cantidad	Precio \$/.	Parcial \$/.
	Materiales					
0229580015	MESAS MODULARES (1.00 M X 1.00 M)	UND		1.0000	246.40	246.40
						246.40
Partida	06.01.02.01	ESCRITORIO CON CAJONERA PARA DOCENTE (1.00 M X 0.50 M X 0.75 M)				
Rendimiento	UND/DIA	MO. 1.0000	EQ. 1.0000	Costo unitario directo por : UND		1,500.00
Código	Descripción Recurso	Unidad	Cuadrilla	Cantidad	Precio \$/.	Parcial \$/.
	Materiales					
0229580016	ESCRITORIO CON CAJONERA PARA DOCENTE (1.00 M X 0.50 M X 0.75 M)	UND		1.0000	1,500.00	1,500.00
						1,500.00
Partida	06.01.02.02	ESCRITORIO PARA COMPUTADORA (1.00 M X 0.60 M X 0.75 M)				
Rendimiento	UND/DIA	MO. 1.0000	EQ. 1.0000	Costo unitario directo por : UND		1,300.00
Código	Descripción Recurso	Unidad	Cuadrilla	Cantidad	Precio \$/.	Parcial \$/.
	Materiales					
0229580017	ESCRITORIO PARA COMPUTADORA (1.00 M X 0.60 M X 0.75 M)	UND		1.0000	1,300.00	1,300.00
						1,300.00
Partida	06.01.02.03	ESCRITORIO PARA COMPUTADORA (0.80 M X 0.60 M X 0.75 M)				
Rendimiento	UND/DIA	MO. 1.0000	EQ. 1.0000	Costo unitario directo por : UND		1,200.00
Código	Descripción Recurso	Unidad	Cuadrilla	Cantidad	Precio \$/.	Parcial \$/.
	Materiales					
0229580018	ESCRITORIO PARA COMPUTADORA (0.80 M X 0.60 M X 0.75 M)	UND		1.0000	1,200.00	1,200.00
						1,200.00

GOBIERNO REGIONAL TUMBES
SEC. GENERAL REGIONAL
ADMINIST. DOCUMENTARIA
FOLIO N° 2967



Miguel Angel Querevalú Medina
ARQUITECTO
CAP. N° 17206

Análisis de precios unitarios

Presupuesto	8502007	MEJORAMIENTO DEL SERVICIO DE EDUCACION BASICA REGULAR DE LA INSTITUCION EDUCATIVA ARCA YA ZEVALLOS DEL DISTRITO DE ZARUMILLA - PROVINCIA DE ZARUMILLA DEPARTAMENTO DE TUMBES				N° 093 EFRAIN
Subpresupuesto	006	EQUIPAMIENTO				Fecha 15/12/2022
Partida	06.01.03.01	SILLA PARA ESTUDIANTE (0.27 M X 0.32 M X 0.30 M)				
Rendimiento	UND/DIA	MO. 1.0000	EQ. 1.0000	Costo unitario directo por : UND		246.75
Código	Descripción Recurso	Unidad	Cuadrilla	Cantidad	Precio S/.	Parcial S/.
	Materiales					
0229580019	SILLA PARA ESTUDIANTE (0.27 M X 0.32 M X 0.30 M)	UND		1.0000	246.75	246.75
						246.75
Partida	06.01.03.02	SILLA PARA ESTUDIANTE (0.30 M X 0.34 M X 0.34 M)				
Rendimiento	UND/DIA	MO. 1.0000	EQ. 1.0000	Costo unitario directo por : UND		246.75
Código	Descripción Recurso	Unidad	Cuadrilla	Cantidad	Precio S/.	Parcial S/.
	Materiales					
0229580020	SILLA PARA ESTUDIANTE (0.30 M X 0.34 M X 0.34 M)	UND		1.0000	246.75	246.75
						246.75
Partida	06.01.03.03	SILLA PARA ESTUDIANTE (0.33 M X 0.36 M X 0.36 M)				
Rendimiento	UND/DIA	MO. 1.0000	EQ. 1.0000	Costo unitario directo por : UND		258.50
Código	Descripción Recurso	Unidad	Cuadrilla	Cantidad	Precio S/.	Parcial S/.
	Materiales					
0229580021	SILLA PARA ESTUDIANTE (0.33 M X 0.36 M X 0.36 M)	UND		1.0000	258.50	258.50
						258.50
Partida	06.01.03.04	SILLA PARA ESTUDIANTE (0.36 M X 0.38 M X 0.39 M)				
Rendimiento	UND/DIA	MO. 1.0000	EQ. 1.0000	Costo unitario directo por : UND		293.75
Código	Descripción Recurso	Unidad	Cuadrilla	Cantidad	Precio S/.	Parcial S/.
	Materiales					
0229580022	SILLA PARA ESTUDIANTE (0.36 M X 0.38 M X 0.39 M)	UND		1.0000	293.75	293.75
						293.75
Partida	06.01.03.05	SILLA PARA ESTUDIANTE (0.38 M X 0.40 M X 0.42 M)				
Rendimiento	UND/DIA	MO. 1.0000	EQ. 1.0000	Costo unitario directo por : UND		293.75
Código	Descripción Recurso	Unidad	Cuadrilla	Cantidad	Precio S/.	Parcial S/.
	Materiales					
0229580023	SILLA PARA ESTUDIANTE (0.38 M X 0.40 M X 0.42 M)	UND		1.0000	293.75	293.75
						293.75
Partida	06.01.03.06	SILLA PARA ESTUDIANTE (0.38 M X 0.41 M X 0.45 M)				
Rendimiento	UND/DIA	MO. 1.0000	EQ. 1.0000	Costo unitario directo por : UND		305.50
Código	Descripción Recurso	Unidad	Cuadrilla	Cantidad	Precio S/.	Parcial S/.
	Materiales					
0229580024	SILLA PARA ESTUDIANTE (0.38 M X 0.41 M X 0.45 M)	UND		1.0000	305.50	305.50
						305.50
Partida	06.01.03.07	SILLA REGULABLE 3 NIVELES PARA ESTUDIANTE (0.33 M X 0.36 M X 0.30 M A 0.36 M)				
Rendimiento	UND/DIA	MO. 1.0000	EQ. 1.0000	Costo unitario directo por : UND		352.50
Código	Descripción Recurso	Unidad	Cuadrilla	Cantidad	Precio S/.	Parcial S/.
	Materiales					
0229580025	SILLA REGULABLE 3 NIVELES PARA ESTUDIANTE (0.33 M X 0.36 M X 0.30 M A 0.36 M)	UND		1.0000	352.50	352.50
						352.50
Partida	06.01.03.08	SILLA REGULABLE 3 NIVELES PARA ESTUDIANTE (0.38 M X 0.41 M X 0.39M A 0.45 M)				
Rendimiento	UND/DIA	MO. 1.0000	EQ. 1.0000	Costo unitario directo por : UND		376.00
Código	Descripción Recurso	Unidad	Cuadrilla	Cantidad	Precio S/.	Parcial S/.
	Materiales					
0229580026	SILLA REGULABLE 3 NIVELES PARA ESTUDIANTE (0.38 M X 0.41 M X 0.39M A 0.45 M)	UND		1.0000	376.00	376.00
						376.00
Partida	06.01.03.09	SILLA PARA DOCENTE (0.40 M X 0.36 M X 0.45 M)				
Rendimiento	UND/DIA	MO. 1.0000	EQ. 1.0000	Costo unitario directo por : UND		305.50
Código	Descripción Recurso	Unidad	Cuadrilla	Cantidad	Precio S/.	Parcial S/.
	Materiales					
0229580027	SILLA PARA DOCENTE (0.40 M X 0.36 M X 0.45 M)	UND		1.0000	305.50	305.50
						305.50

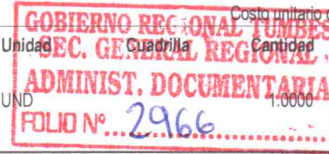

Miguel Angel Querevalú Medina
ARQUITECTO.
 CAP. N° 17206

Análisis de precios unitarios

002965

Presupuesto	8502007	MEJORAMIENTO DEL SERVICIO DE EDUCACION BASICA REGULAR DE LA INSTITUCION EDUCATIVA ARCA YA ZEVALLOS DEL DISTRITO DE ZARUMILLA - PROVINCIA DE ZARUMILLA DEPARTAMENTO DE TUMBES					N° 093 EFRAIN
Subpresupuesto	006	EQUIPAMIENTO					Fecha 15/12/2022
Partida	06.01.03.10	BANCOS DE MADERA					
Rendimiento	UND/DIA	MO. 1.0000	EQ. 1.0000			Costo unitario directo por : UND	123.20
Código	Descripción Recurso	Materiales		Unidad	Cuadrilla	Cantidad	Precio S/. Parcial S/.
0229580028	BANCOS DE MADERA			UND		1.0000	123.20 123.20
Partida	06.01.03.11	SILLAS APILABLES					
Rendimiento	UND/DIA	MO. 1.0000	EQ. 1.0000			Costo unitario directo por : UND	100.80
Código	Descripción Recurso	Materiales		Unidad	Cuadrilla	Cantidad	Precio S/. Parcial S/.
0229580029	SILLAS APILABLES			UND		1.0000	100.80 100.80
Partida	06.01.03.12	SILLÓN (0.60 M X 0.55 M X 0.44 M)					
Rendimiento	UND/DIA	MO. 1.0000	EQ. 1.0000			Costo unitario directo por : UND	580.00
Código	Descripción Recurso	Materiales		Unidad	Cuadrilla	Cantidad	Precio S/. Parcial S/.
0229580030	SILLÓN (0.60 M X 0.55 M X 0.44 M)			UND		1.0000	580.00 580.00
Partida	06.01.03.13	SILLA GIRATORIA					
Rendimiento	UND/DIA	MO. 1.0000	EQ. 1.0000			Costo unitario directo por : UND	336.00
Código	Descripción Recurso	Materiales		Unidad	Cuadrilla	Cantidad	Precio S/. Parcial S/.
0229580031	SILLA GIRATORIA			UND		1.0000	336.00 336.00
Partida	06.01.03.14	SILLA GERENCIAL GIRATORIA					
Rendimiento	UND/DIA	MO. 1.0000	EQ. 1.0000			Costo unitario directo por : UND	459.20
Código	Descripción Recurso	Materiales		Unidad	Cuadrilla	Cantidad	Precio S/. Parcial S/.
0229580032	SILLA GERENCIAL GIRATORIA			UND		1.0000	459.20 459.20
Partida	06.01.03.15	SOFA DOBLE					
Rendimiento	UND/DIA	MO. 1.0000	EQ. 1.0000			Costo unitario directo por : UND	918.40
Código	Descripción Recurso	Materiales		Unidad	Cuadrilla	Cantidad	Precio S/. Parcial S/.
0229580033	SOFA DOBLE			UND		1.0000	918.40 918.40
Partida	06.01.04.01	ARMARIO 4 DIVISIONES PARA DOCENTE (0.90 M X 0.45 M X 1.80 M)					
Rendimiento	UND/DIA	MO. 1.0000	EQ. 1.0000			Costo unitario directo por : UND	1,300.00
Código	Descripción Recurso	Materiales		Unidad	Cuadrilla	Cantidad	Precio S/. Parcial S/.
0229580034	ARMARIO 4 DIVISIONES PARA DOCENTE (0.90 M X 0.45 M X 1.80 M)			UND		1.0000	1,300.00 1,300.00
Partida	06.01.04.02	ARMARIO 5 DIVISIONES PARA DOCENTE (0.90 M X 0.45 M X 1.80 M)					
Rendimiento	UND/DIA	MO. 1.0000	EQ. 1.0000			Costo unitario directo por : UND	1,400.00
Código	Descripción Recurso	Materiales		Unidad	Cuadrilla	Cantidad	Precio S/. Parcial S/.
0229580035	ARMARIO 5 DIVISIONES PARA DOCENTE (0.90 M X 0.45 M X 1.80 M)			UND		1.0000	1,400.00 1,400.00
Partida	06.01.04.03	ESTANTE 4 DIVISIONES PARA ESTUDIANTE (0.80 M X 0.30 M X 1.50 M)					
Rendimiento	UND/DIA	MO. 1.0000	EQ. 1.0000			Costo unitario directo por : UND	1,200.00
Código	Descripción Recurso	Materiales		Unidad	Cuadrilla	Cantidad	Precio S/. Parcial S/.
0229580036	ESTANTE 4 DIVISIONES PARA ESTUDIANTE (0.80 M X 0.30 M X 1.50 M)			UND		1.0000	1,200.00 1,200.00



Miguel Angel Querevalú Medina
ARQUITECTO
 CAP. N° 17206

002964

Análisis de precios unitarios

Presupuesto	8502007	MEJORAMIENTO DEL SERVICIO DE EDUCACION BASICA REGULAR DE LA INSTITUCION EDUCATIVA ARCAZA ZEVALLOS DEL DISTRITO DE ZARUMILLA - PROVINCIA DE ZARUMILLA DEPARTAMENTO DE TUMBES					N° 093 EFRAIN
Subpresupuesto	006	EQUIPAMIENTO					Fecha 15/12/2022
Partida	06.01.04.04	ESTANTE 5 DIVISIONES (0.80 M X 0.30 M X 1.50 M)					
Rendimiento	UND/DIA	MO. 1.0000	EQ. 1.0000	Costo unitario directo por : UND		1,300.00	
Código	Descripción Recurso	Unidad	Cuadrilla	Cantidad	Precio S/.	Parcial S/.	
	Materiales						
0229580037	ESTANTE 5 DIVISIONES (0.80 M X 0.30 M X 1.50 M)	UND		1.0000	1,300.00	1,300.00	
Partida	06.01.04.05	CASILLEROS PARA ESTUDIANTE (1.20 M X 0.40 M X 1.20 M)					
Rendimiento	UND/DIA	MO. 1.0000	EQ. 1.0000	Costo unitario directo por : UND		1,013.60	
Código	Descripción Recurso	Unidad	Cuadrilla	Cantidad	Precio S/.	Parcial S/.	
	Materiales						
0229580038	CASILLEROS PARA ESTUDIANTE (1.20 M X 0.40 M X 1.20 M)	UND		1.0000	1,013.60	1,013.60	
Partida	06.01.04.06	CASILLEROS PARA ESTUDIANTE (1.20 M X 0.40 M X 1.80 M)					
Rendimiento	UND/DIA	MO. 1.0000	EQ. 1.0000	Costo unitario directo por : UND		1,400.00	
Código	Descripción Recurso	Unidad	Cuadrilla	Cantidad	Precio S/.	Parcial S/.	
	Materiales						
0229580111	CASILLEROS PARA ESTUDIANTE (1.20 M X 0.40 M X 1.80 M)	UND		1.0000	1,400.00	1,400.00	
Partida	06.01.04.07	EXHIBIDOR DE LIBROS 2 DIVISIONES (0.90 M X 0.40 M X 0.90 M)					
Rendimiento	UND/DIA	MO. 1.0000	EQ. 1.0000	Costo unitario directo por : UND		1,064.00	
Código	Descripción Recurso	Unidad	Cuadrilla	Cantidad	Precio S/.	Parcial S/.	
	Materiales						
0229580039	EXHIBIDOR DE LIBROS 2 DIVISIONES (0.90 M X 0.40 M X 0.90 M)	UND		1.0000	1,064.00	1,064.00	
Partida	06.01.04.08	EXHIBIDOR DE LIBROS (1.20 M X 0.40 M X 0.85 M)					
Rendimiento	UND/DIA	MO. 1.0000	EQ. 1.0000	Costo unitario directo por : UND		1,142.40	
Código	Descripción Recurso	Unidad	Cuadrilla	Cantidad	Precio S/.	Parcial S/.	
	Materiales						
0229580040	EXHIBIDOR DE LIBROS (1.20 M X 0.40 M X 0.85 M)	UND		1.0000	1,142.40	1,142.40	
Partida	06.01.04.09	MUEBLE ALTO 2 DIVISIONES (0.90 M X 0.40 M X 0.50 M)					
Rendimiento	UND/DIA	MO. 1.0000	EQ. 1.0000	Costo unitario directo por : UND		952.00	
Código	Descripción Recurso	Unidad	Cuadrilla	Cantidad	Precio S/.	Parcial S/.	
	Materiales						
0229580041	MUEBLE ALTO 2 DIVISIONES (0.90 M X 0.40 M X 0.50 M)	UND		1.0000	952.00	952.00	
Partida	06.01.04.10	MUEBLE BAJO 2 DIVISIONES (0.80 M X 0.40 M X 1.00 M)					
Rendimiento	UND/DIA	MO. 1.0000	EQ. 1.0000	Costo unitario directo por : UND		649.60	
Código	Descripción Recurso	Unidad	Cuadrilla	Cantidad	Precio S/.	Parcial S/.	
	Materiales						
0229580042	MUEBLE BAJO 2 DIVISIONES (0.80 M X 0.40 M X 1.00 M)	UND		1.0000	649.60	649.60	
Partida	06.01.04.11	MUEBLE BAJO 2 DIVISIONES (0.90 M X 0.40 M X 1.00 M)					
Rendimiento	UND/DIA	MO. 1.0000	EQ. 1.0000	Costo unitario directo por : UND		649.60	
Código	Descripción Recurso	Unidad	Cuadrilla	Cantidad	Precio S/.	Parcial S/.	
	Materiales						
0229580043	MUEBLE BAJO 2 DIVISIONES (0.90 M X 0.40 M X 1.00 M)	UND		1.0000	649.60	649.60	
Partida	06.01.04.12	ESTANTES MOVILES (0.80x3.00 m)					
Rendimiento	UND/DIA	MO. 1.0000	EQ. 1.0000	Costo unitario directo por : UND		96.00	
Código	Descripción Recurso	Unidad	Cuadrilla	Cantidad	Precio S/.	Parcial S/.	
	Materiales						
0239100580	ESTANTES MOVILES (0.80x3.00 m)	UND		1.0000	96.00	96.00	

Miguel Angel Querevalú Medina
ARQUITECTO
CAP. N° 17206

Análisis de precios unitarios

Gobierno Regional Tumbes
 SEC. GENERAL REGIONAL
 ADMINIST. DOCUMENTARIA
 Folio N° 2963

002963

Presupuesto	8502007	MEJORAMIENTO DEL SERVICIO DE EDUCACION BASICA REGULAR DE LA INSTITUCION EDUCATIVA ARCAZA ZEVALLOS DEL DISTRITO DE ZARUMILLA - PROVINCIA DE ZARUMILLA DEPARTAMENTO DE TUMBES				N° 093 EFRAIN	
Subpresupuesto	006	EQUIPAMIENTO				Fecha	15/12/2022
Partida	06.01.05.01	PIZARRA ACRÍLICA DE (3.20 M X 1.20 M)					
Rendimiento	UND/DIA	MO. 1.0000	EQ. 1.0000		Costo unitario directo por : UND	2,217.44	
Código	Descripción Recurso	Unidad	Cuadrilla	Cantidad	Precio S/.	Parcial S/.	
	Materiales						
0229580045	PIZARRA ACRÍLICA DE (3.20 M X 1.20 M)	UND		1.0000	2,217.44	2,217.44 2,217.44	
Partida	06.01.05.02	PIZARRA ACRÍLICA DE (1.80 M X 1.20 M)					
Rendimiento	UND/DIA	MO. 1.0000	EQ. 1.0000		Costo unitario directo por : UND	1,978.56	
Código	Descripción Recurso	Unidad	Cuadrilla	Cantidad	Precio S/.	Parcial S/.	
	Materiales						
0229580046	PIZARRA ACRÍLICA DE (1.80 M X 1.20 M)	UND		1.0000	1,978.56	1,978.56 1,978.56	
Partida	06.01.06.01	PANTALLA ECRAN RETRACTIL DE 72"					
Rendimiento	UND/DIA	MO. 1.0000	EQ. 1.0000		Costo unitario directo por : UND	1,568.00	
Código	Descripción Recurso	Unidad	Cuadrilla	Cantidad	Precio S/.	Parcial S/.	
	Materiales						
0229580047	PANTALLA ECRAN RETRACTIL DE 72"	UND		1.0000	1,568.00	1,568.00 1,568.00	
Partida	06.01.07.01	RACK PARA PROYECTOR MULTIMEDIA					
Rendimiento	UND/DIA	MO. 1.0000	EQ. 1.0000		Costo unitario directo por : UND	112.00	
Código	Descripción Recurso	Unidad	Cuadrilla	Cantidad	Precio S/.	Parcial S/.	
	Materiales						
0229580048	RACK PARA PROYECTOR MULTIMEDIA	UND		1.0000	112.00	112.00 112.00	
Partida	06.01.07.02	RACK PARA TV Y REPRODUCTOR BLU - RAY					
Rendimiento	UND/DIA	MO. 1.0000	EQ. 1.0000		Costo unitario directo por : UND	301.60	
Código	Descripción Recurso	Unidad	Cuadrilla	Cantidad	Precio S/.	Parcial S/.	
	Materiales						
0229580049	RACK PARA TV Y REPRODUCTOR BLU - RAY	UND		1.0000	301.60	301.60 301.60	
Partida	06.01.07.03	RACK PARA LAPTOPS (0.60 M X 0.45 M) DE CAPACIDAD 16 LAPTOPS					
Rendimiento	UND/DIA	MO. 1.0000	EQ. 1.0000		Costo unitario directo por : UND	95.20	
Código	Descripción Recurso	Unidad	Cuadrilla	Cantidad	Precio S/.	Parcial S/.	
	Materiales						
0229580050	RACK PARA LAPTOPS (0.60 M X 0.45 M) DE CAPACIDAD 16 LAPTOPS	UND		1.0000	95.20	95.20 95.20	
Partida	06.01.08.01	GABINETE 9RU PARA EMPOTRAR INC. RACK					
Rendimiento	UND/DIA	MO. 1.0000	EQ. 1.0000		Costo unitario directo por : UND	649.60	
Código	Descripción Recurso	Unidad	Cuadrilla	Cantidad	Precio S/.	Parcial S/.	
	Materiales						
0239120680	GABINETE 9RU PARA EMPOTRAR INC. RACK	UND		1.0000	649.60	649.60 649.60	
Partida	06.01.09.01	BOTIQUIN					
Rendimiento	UND/DIA	MO. 1.0000	EQ. 1.0000		Costo unitario directo por : UND	224.00	
Código	Descripción Recurso	Unidad	Cuadrilla	Cantidad	Precio S/.	Parcial S/.	
	Materiales						
0229580052	BOTIQUIN	UND		1.0000	224.00	224.00 224.00	
Partida	06.01.09.02	COCHE DE MÚLTIPLES USOS					
Rendimiento	UND/DIA	MO. 1.0000	EQ. 1.0000		Costo unitario directo por : UND	470.40	
Código	Descripción Recurso	Unidad	Cuadrilla	Cantidad	Precio S/.	Parcial S/.	
	Materiales						
0229580053	COCHE DE MÚLTIPLES USOS	UND		1.0000	470.40	470.40 470.40	

 Miguel Angel Querevalú Medina
 ARQUITECTO
 CAP. N° 17286

Análisis de precios unitarios



002962

Presupuesto	8502007	MEJORAMIENTO DEL SERVICIO DE EDUCACION BASICA REGULAR DE LA INSTITUCION EDUCATIVA ARCA YA ZEVALLOS DEL DISTRITO DE ZARUMILLA - PROVINCIA DE ZARUMILLA DEPARTAMENTO DE TUMBES		N°	093 EFRAIN	Fecha	15/12/2022
Subpresupuesto	006	EQUIPAMIENTO					
Partida	06.01.09.03	CAMILLA RODANTE (0.70 M X 1.80 M)					
Rendimiento	UND/DIA	MO. 1.0000	EQ. 1.0000	Costo unitario directo por : UND		672.00	
Código	Descripción Recurso	Unidad	Cuadrilla	Cantidad	Precio S/.	Parcial S/.	
	Materiales						
0229580054	CAMILLA RODANTE (0.70 M X 1.80 M)	UND		1.0000	672.00	672.00	672.00
							672.00
Partida	06.01.09.04	ANAQUELES METÁLICOS (0.95 M X 0.45 M)					
Rendimiento	UND/DIA	MO. 1.0000	EQ. 1.0000	Costo unitario directo por : UND		425.60	
Código	Descripción Recurso	Unidad	Cuadrilla	Cantidad	Precio S/.	Parcial S/.	
	Materiales						
0229580055	ANAQUELES METÁLICOS (0.95 M X 0.45 M)	UND		1.0000	425.60	425.60	425.60
							425.60
Partida	06.01.09.05	UTENSILIOS DE COCINA					
Rendimiento	UND/DIA	MO. 1.0000	EQ. 1.0000	Costo unitario directo por : UND		280.00	
Código	Descripción Recurso	Unidad	Cuadrilla	Cantidad	Precio S/.	Parcial S/.	
	Materiales						
0229580056	UTENSILIOS DE COCINA	UND		1.0000	280.00	280.00	280.00
							280.00
Partida	06.01.09.06	JUEGO DE OLLAS INDUSTRIALES					
Rendimiento	UND/DIA	MO. 1.0000	EQ. 1.0000	Costo unitario directo por : UND		2,250.00	
Código	Descripción Recurso	Unidad	Cuadrilla	Cantidad	Precio S/.	Parcial S/.	
	Materiales						
0229580057	JUEGO DE OLLAS INDUSTRIALES	UND		1.0000	2,250.00	2,250.00	2,250.00
							2,250.00
Partida	06.01.09.07	JUEGO DE CUBIERTOS (CUCHARA, CUCHARITA, TENEDOR Y CUCHILLO)					
Rendimiento	UND/DIA	MO. 1.0000	EQ. 1.0000	Costo unitario directo por : UND		15.68	
Código	Descripción Recurso	Unidad	Cuadrilla	Cantidad	Precio S/.	Parcial S/.	
	Materiales						
0229580058	JUEGO DE CUBIERTOS (CUCHARA, CUCHARITA, TENEDOR Y CUCHILLO)	UND		1.0000	15.68	15.68	15.68
							15.68
Partida	06.01.09.08	VAJILLA (PLATO TENDIDO, PLATO HONDO, VASO Y TASA)					
Rendimiento	UND/DIA	MO. 1.0000	EQ. 1.0000	Costo unitario directo por : UND		23.52	
Código	Descripción Recurso	Unidad	Cuadrilla	Cantidad	Precio S/.	Parcial S/.	
	Materiales						
0229580059	VAJILLA (PLATO TENDIDO, PLATO HONDO, VASO Y TASA)	UND		1.0000	23.52	23.52	23.52
							23.52
Partida	06.01.09.09	LOCKERS (0.40 M X 0.45 M)					
Rendimiento	UND/DIA	MO. 1.0000	EQ. 1.0000	Costo unitario directo por : UND		336.00	
Código	Descripción Recurso	Unidad	Cuadrilla	Cantidad	Precio S/.	Parcial S/.	
	Materiales						
0229580060	LOCKERS (0.40 M X 0.45 M)	UND		1.0000	336.00	336.00	336.00
							336.00
Partida	06.01.09.10	ARCHIVADORES 0.45 M X 0.70 M					
Rendimiento	UND/DIA	MO. 1.0000	EQ. 1.0000	Costo unitario directo por : UND		504.00	
Código	Descripción Recurso	Unidad	Cuadrilla	Cantidad	Precio S/.	Parcial S/.	
	Materiales						
0229580061	ARCHIVADORES 0.45 M X 0.70 M	UND		1.0000	504.00	504.00	504.00
							504.00
Partida	06.02.01.01	PROYECTOR MULTIMEDIA					
Rendimiento	UND/DIA	MO. 1.0000	EQ. 1.0000	Costo unitario directo por : UND		1,719.20	
Código	Descripción Recurso	Unidad	Cuadrilla	Cantidad	Precio S/.	Parcial S/.	
	Materiales						
0229580112	PROYECTOR POWERLITE S39, 3300 LÚMENES, 800X600, SVGA, 23"-350" O SIMILAR	UND		1.0000	1,719.20	1,719.20	1,719.20
							1,719.20

 Miguel Angel Querevalú Medina
 ARQUITECTO
 CAP. N° 17206

Análisis de precios unitarios

002961

Presupuesto	8502007	MEJORAMIENTO DEL SERVICIO DE EDUCACION BASICA REGULAR DE LA INSTITUCION EDUCATIVA ARCA YA ZEVALLOS DEL DISTRITO DE ZARUMILLA - PROVINCIA DE ZARUMILLA DEPARTAMENTO DE TUMBES					N° 093 EFRAIN
Subpresupuesto	006	EQUIPAMIENTO					Fecha 15/12/2022
Partida	06.02.01.02	IMPRESORA MULTIFUNCIONAL					
Rendimiento	UND/DIA	MO. 1.0000	EQ. 1.0000	Costo unitario directo por : UND		1,200.00	
Código	Descripción Recurso	Unidad	Cuadrilla	Cantidad	Precio S/.	Parcial S/.	
	Materiales						
0239120440	IMPRESORA COLOR CON SISTEMA CONTINUO ORIGINAL DE FABRICA	UND		1.0000	1,200.00	1,200.00	
						1,200.00	
Partida	06.02.02.01	SWITCH 48 PUERTOS 10/100/1000 Mbps					
Rendimiento	UND/DIA	MO. 1.0000	EQ. 1.0000	Costo unitario directo por : UND		761.60	
Código	Descripción Recurso	Unidad	Cuadrilla	Cantidad	Precio S/.	Parcial S/.	
	Materiales						
0212530092	SWITCH 48 PUERTOS, CAPA 3 ADMINISTRABLE, 1000 mb, INCLUYE ACCESORIOS	UND		1.0000	761.60	761.60	
						761.60	
Partida	06.02.02.02	PC- CORE I7 3.4 GHZ, MONITOR 24" FHD, RAM 16GB, DISCO ITB + TECLADO Y MOUSE					
Rendimiento	UND/DIA	MO. 1.0000	EQ. 1.0000	Costo unitario directo por : UND		3,450.00	
Código	Descripción Recurso	Unidad	Cuadrilla	Cantidad	Precio S/.	Parcial S/.	
	Materiales						
0229580113	PC- CORE I7 3.4 GHZ, MONITOR 24", RAM 16GB, DISCO ITB + TECLADO Y MOUSE	UND		1.0000	3,450.00	3,450.00	
						3,450.00	
Partida	06.02.02.03	LAPTOP CORE I5 -10 GENERACION, RAM 8GB, 512 GB, PANTALLA 15.6" + MOUSE					
Rendimiento	UND/DIA	MO. 1.0000	EQ. 1.0000	Costo unitario directo por : UND		3,850.00	
Código	Descripción Recurso	Unidad	Cuadrilla	Cantidad	Precio S/.	Parcial S/.	
	Materiales						
0229580117	LAPTOP CORE I5 -10 GENERACION, RAM 8GB, 512 GB, PANTALLA 15.6" + MOUSE	UND		1.0000	3,850.00	3,850.00	
						3,850.00	
Partida	06.02.03.01	TELEVISOR DE 55" HD SMART TV					
Rendimiento	UND/DIA	MO. 1.0000	EQ. 1.0000	Costo unitario directo por : UND		3,650.00	
Código	Descripción Recurso	Unidad	Cuadrilla	Cantidad	Precio S/.	Parcial S/.	
	Materiales						
0229580067	TELEVISOR DE 55" HD SMART TV	UND		1.0000	3,650.00	3,650.00	
						3,650.00	
Partida	06.02.03.02	REPRODUCTOR BLU - RAY					
Rendimiento	UND/DIA	MO. 1.0000	EQ. 1.0000	Costo unitario directo por : UND		425.60	
Código	Descripción Recurso	Unidad	Cuadrilla	Cantidad	Precio S/.	Parcial S/.	
	Materiales						
0229580068	REPRODUCTOR BLU - RAY	UND		1.0000	425.60	425.60	
						425.60	
Partida	06.02.03.03	CÁMARA FOTOGRÁFICA					
Rendimiento	UND/DIA	MO. 1.0000	EQ. 1.0000	Costo unitario directo por : UND		2,128.00	
Código	Descripción Recurso	Unidad	Cuadrilla	Cantidad	Precio S/.	Parcial S/.	
	Materiales						
0229580069	CÁMARA FOTOGRÁFICA	UND		1.0000	2,128.00	2,128.00	
						2,128.00	
Partida	06.02.03.04	PIZARRA INTERACTIVA					
Rendimiento	UND/DIA	MO. 1.0000	EQ. 1.0000	Costo unitario directo por : UND		6,200.00	
Código	Descripción Recurso	Unidad	Cuadrilla	Cantidad	Precio S/.	Parcial S/.	
	Materiales						
0229580070	PIZARRA INTERACTIVA	UND		1.0000	6,200.00	6,200.00	
						6,200.00	
Partida	06.02.03.05	ESTABILIZADOR					
Rendimiento	UND/DIA	MO. 1.0000	EQ. 1.0000	Costo unitario directo por : UND		120.00	
Código	Descripción Recurso	Unidad	Cuadrilla	Cantidad	Precio S/.	Parcial S/.	
	Materiales						
0229580071	ESTABILIZADOR	UND		1.0000	120.00	120.00	
						120.00	

Miguel Angel Querevalú Medina
ARQUITECTO
CAP. N° 17206

Análisis de precios unitarios

002960

Presupuesto	8502007	MEJORAMIENTO DEL SERVICIO DE EDUCACION BASICA REGULAR DE LA INSTITUCION EDUCATIVA ARCAJA ZEVALLOS DEL DISTRITO DE ZARUMILLA - PROVINCIA DE ZARUMILLA DEPARTAMENTO DE TUMBES		N° 093 EFRAIN	Fecha	15/12/2022	
Subpresupuesto	006	EQUIPAMIENTO					
Partida	06.02.03.06	POWER RACK					
Rendimiento	UND/DIA	MO. 1.0000	EQ. 1.0000	Costo unitario directo por : UND		134.40	
Código	Descripción Recurso		Unidad	Cuadrilla	Cantidad	Precio S/.	Parcial S/.
0229580072	MODEM	Materiales	UND		1.0000	134.40	134.40
							134.40
Partida	06.02.03.07	UPS 1000VA, 600W					
Rendimiento	UND/DIA	MO. 1.0000	EQ. 1.0000	Costo unitario directo por : UND		560.00	
Código	Descripción Recurso		Unidad	Cuadrilla	Cantidad	Precio S/.	Parcial S/.
0230190018	UPS	Materiales	UND		1.0000	560.00	560.00
							560.00
Partida	06.02.03.08	UNIDAD DE DISTRIBUCIÓN ENERGÉTICA PDU ACCESS POINT DE ROUTER AC1200/2.4 Y 5GHZ					
Rendimiento	UND/DIA	MO. 1.0000	EQ. 1.0000	Costo unitario directo por : UND		1,848.00	
Código	Descripción Recurso		Unidad	Cuadrilla	Cantidad	Precio S/.	Parcial S/.
0229580074	UNIDAD DE DISTRIBUCIÓN ENERGÉTICA PDU	Materiales	UND		1.0000	1,848.00	1,848.00
							1,848.00
Partida	06.02.04.01	BALANZA DE PRECISIÓN					
Rendimiento	UND/DIA	MO. 1.0000	EQ. 1.0000	Costo unitario directo por : UND		699.30	
Código	Descripción Recurso		Unidad	Cuadrilla	Cantidad	Precio S/.	Parcial S/.
0229580075	BALANZA DE PRECISIÓN	Materiales	UND		1.0000	699.30	699.30
							699.30
Partida	06.02.04.02	ESTERILIZADOR					
Rendimiento	UND/DIA	MO. 1.0000	EQ. 1.0000	Costo unitario directo por : UND		403.20	
Código	Descripción Recurso		Unidad	Cuadrilla	Cantidad	Precio S/.	Parcial S/.
0229580076	ESTERILIZADOR	Materiales	UND		1.0000	403.20	403.20
							403.20
Partida	06.02.04.03	CENTRIFUGA					
Rendimiento	UND/DIA	MO. 1.0000	EQ. 1.0000	Costo unitario directo por : UND		526.40	
Código	Descripción Recurso		Unidad	Cuadrilla	Cantidad	Precio S/.	Parcial S/.
0229580077	CENTRIFUGA	Materiales	UND		1.0000	526.40	526.40
							526.40
Partida	06.02.04.04	DESTILADORA DE AGUA					
Rendimiento	UND/DIA	MO. 1.0000	EQ. 1.0000	Costo unitario directo por : UND		436.80	
Código	Descripción Recurso		Unidad	Cuadrilla	Cantidad	Precio S/.	Parcial S/.
0229580078	DESTILADORA DE AGUA	Materiales	UND		1.0000	436.80	436.80
							436.80
Partida	06.02.04.05	MEDIDOR PORTÁTIL DE PH					
Rendimiento	UND/DIA	MO. 1.0000	EQ. 1.0000	Costo unitario directo por : UND		871.10	
Código	Descripción Recurso		Unidad	Cuadrilla	Cantidad	Precio S/.	Parcial S/.
0229580079	MEDIDOR PORTÁTIL DE PH	Materiales	UND		1.0000	871.10	871.10
							871.10
Partida	06.02.04.06	EQUIPO BAÑO MARÍA					
Rendimiento	UND/DIA	MO. 1.0000	EQ. 1.0000	Costo unitario directo por : UND		392.00	
Código	Descripción Recurso		Unidad	Cuadrilla	Cantidad	Precio S/.	Parcial S/.
0229580080	EQUIPO BAÑO MARÍA	Materiales	UND		1.0000	392.00	392.00
							392.00

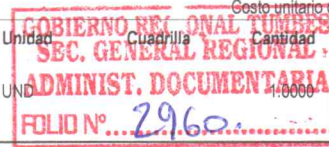

 Miguel Angel Querevalú Medina
 ARQUITECTO
 CAP. N° 17206

Análisis de precios unitarios

N° 2959

Presupuesto	8502007	MEJORAMIENTO DEL SERVICIO DE EDUCACION BASICA REGULAR DE LA INSTITUCION EDUCATIVA ARCA YA ZEVALLOS DEL DISTRITO DE ZARUMILLA - PROVINCIA DE ZARUMILLA DEPARTAMENTO DE TUMBES					N° 093 EFRAIN
Subpresupuesto	006	EQUIPAMIENTO					Fecha 15/12/2022
Partida	06.02.04.07	MICROSCOPIO DIGITAL					
Rendimiento	UND/DIA	MO. 1.0000	EQ. 1.0000	Costo unitario directo por : UND		892.91	
Código	Descripción Recurso	Unidad	Cuadrilla	Cantidad	Precio S/.	Parcial S/.	
	Materiales						
0229580081	MICROSCOPIO DIGITAL	UND		1.0000	892.91	892.91 892.91	
Partida	06.02.04.08	MICROSCOPIO BINOCULARES					
Rendimiento	UND/DIA	MO. 1.0000	EQ. 1.0000	Costo unitario directo por : UND		378.56	
Código	Descripción Recurso	Unidad	Cuadrilla	Cantidad	Precio S/.	Parcial S/.	
	Materiales						
0229580082	MICROSCOPIO BINOCULARES	UND		1.0000	378.56	378.56 378.56	
Partida	06.02.04.09	TERMÓMETRO TIPO LAPICERO					
Rendimiento	UND/DIA	MO. 1.0000	EQ. 1.0000	Costo unitario directo por : UND		177.03	
Código	Descripción Recurso	Unidad	Cuadrilla	Cantidad	Precio S/.	Parcial S/.	
	Materiales						
0229580083	TERMÓMETRO TIPO LAPICERO	UND		1.0000	177.03	177.03 177.03	
Partida	06.02.04.10	ESQUELETO HUMANO INTERACTIVO					
Rendimiento	UND/DIA	MO. 1.0000	EQ. 1.0000	Costo unitario directo por : UND		548.80	
Código	Descripción Recurso	Unidad	Cuadrilla	Cantidad	Precio S/.	Parcial S/.	
	Materiales						
0229580084	ESQUELETO HUMANO INTERACTIVO	UND		1.0000	548.80	548.80 548.80	
Partida	06.02.04.11	MAQUETAS CIRCUITOS ELÉCTRICOS Y ELECTRÓNICOS					
Rendimiento	UND/DIA	MO. 1.0000	EQ. 1.0000	Costo unitario directo por : UND		684.32	
Código	Descripción Recurso	Unidad	Cuadrilla	Cantidad	Precio S/.	Parcial S/.	
	Materiales						
0229580085	MAQUETAS CIRCUITOS ELÉCTRICOS Y ELECTRÓNICOS	UND		1.0000	684.32	684.32 684.32	
Partida	06.02.04.12	KIT PARA ESTUDIO DE CÓDIGO GENÉTICO					
Rendimiento	UND/DIA	MO. 1.0000	EQ. 1.0000	Costo unitario directo por : UND		678.72	
Código	Descripción Recurso	Unidad	Cuadrilla	Cantidad	Precio S/.	Parcial S/.	
	Materiales						
0229580086	KIT PARA ESTUDIO DE CÓDIGO GENÉTICO	UND		1.0000	678.72	678.72 678.72	
Partida	06.02.05.01	KIT DE DISEÑO O TRABAJO					
Rendimiento	UND/DIA	MO. 1.0000	EQ. 1.0000	Costo unitario directo por : UND		178.08	
Código	Descripción Recurso	Unidad	Cuadrilla	Cantidad	Precio S/.	Parcial S/.	
	Materiales						
0229580087	KIT DE DISEÑO O TRABAJO	UND		1.0000	178.08	178.08 178.08	
Partida	06.02.05.02	KIT DE MAPAS DE PERÚ					
Rendimiento	UND/DIA	MO. 1.0000	EQ. 1.0000	Costo unitario directo por : UND		280.00	
Código	Descripción Recurso	Unidad	Cuadrilla	Cantidad	Precio S/.	Parcial S/.	
	Materiales						
0229580088	KIT DE MAPAS DE PERÚ	UND		1.0000	280.00	280.00 280.00	
Partida	06.02.05.03	KIT DE MAPAS DE CONTINENTES					
Rendimiento	UND/DIA	MO. 1.0000	EQ. 1.0000	Costo unitario directo por : UND		313.60	
Código	Descripción Recurso	Unidad	Cuadrilla	Cantidad	Precio S/.	Parcial S/.	
	Materiales						
0229580089	KIT DE MAPAS DE CONTINENTES	UND		1.0000	313.60	313.60 313.60	

Miguel Angel Querevalú Medina
ARQUITECTO
CAP. N° 17206

Análisis de precios unitarios

002958

Presupuesto	8502007	MEJORAMIENTO DEL SERVICIO DE EDUCACION BASICA REGULAR DE LA INSTITUCION EDUCATIVA ARCAZA ZEVALLOS DEL DISTRITO DE ZARUMILLA - PROVINCIA DE ZARUMILLA DEPARTAMENTO DE TUMBES				N° 093 EFRAIN		
Subpresupuesto	006	EQUIPAMIENTO				Fecha 15/12/2022		
Partida	06.02.05.04	KIT SISTEMA SOLAR						
Rendimiento	UND/DIA	MO. 1.0000	EQ. 1.0000	Costo unitario directo por : UND		280.00		
Código	Descripción Recurso	Materiales		Unidad	Cuadrilla	Cantidad	Precio S/.	Parcial S/.
0229580090	KIT SISTEMA SOLAR			UND		1.0000	280.00	280.00 280.00
Partida	06.02.05.05	GLOBO TERRÁQUEO FÍSICO POLÍTICO CON PLANISFERIO						
Rendimiento	UND/DIA	MO. 1.0000	EQ. 1.0000	Costo unitario directo por : UND		313.60		
Código	Descripción Recurso	Materiales		Unidad	Cuadrilla	Cantidad	Precio S/.	Parcial S/.
0229580091	GLOBO TERRÁQUEO FÍSICO POLÍTICO CON PLANISFERIO			UND		1.0000	313.60	313.60 313.60
Partida	06.02.05.06	EQUIPO DE CONSTRUCCIÓN GEOMÉTRICA						
Rendimiento	UND/DIA	MO. 1.0000	EQ. 1.0000	Costo unitario directo por : UND		280.00		
Código	Descripción Recurso	Materiales		Unidad	Cuadrilla	Cantidad	Precio S/.	Parcial S/.
0229580092	EQUIPO DE CONSTRUCCIÓN GEOMÉTRICA			UND		1.0000	280.00	280.00 280.00
Partida	06.02.06.01	PARANTES CON SISTEMA TELESCOPICO						
Rendimiento	UND/DIA	MO. 1.0000	EQ. 1.0000	Costo unitario directo por : UND		3,248.00		
Código	Descripción Recurso	Materiales		Unidad	Cuadrilla	Cantidad	Precio S/.	Parcial S/.
0229580093	PARANTES CON SISTEMA TELESCOPICO			UND		1.0000	3,248.00	3,248.00 3,248.00
Partida	06.02.06.02	NET DE VOLEY						
Rendimiento	UND/DIA	MO. 1.0000	EQ. 1.0000	Costo unitario directo por : UND		400.00		
Código	Descripción Recurso	Materiales		Unidad	Cuadrilla	Cantidad	Precio S/.	Parcial S/.
0229580116	NET DE VOLEY PROFESIONAL			UND		1.0000	400.00	400.00 400.00
Partida	06.02.06.03	SILBATOS						
Rendimiento	UND/DIA	MO. 1.0000	EQ. 1.0000	Costo unitario directo por : UND		39.20		
Código	Descripción Recurso	Materiales		Unidad	Cuadrilla	Cantidad	Precio S/.	Parcial S/.
0229580095	SILBATOS			UND		1.0000	39.20	39.20 39.20
Partida	06.02.06.04	PELOTAS DE BÁSQUET N°7						
Rendimiento	UND/DIA	MO. 1.0000	EQ. 1.0000	Costo unitario directo por : UND		170.00		
Código	Descripción Recurso	Materiales		Unidad	Cuadrilla	Cantidad	Precio S/.	Parcial S/.
0229580096	PELOTAS DE BÁSQUET N°7			UND		1.0000	170.00	170.00 170.00
Partida	06.02.06.05	TABURETES DE MADERA						
Rendimiento	UND/DIA	MO. 1.0000	EQ. 1.0000	Costo unitario directo por : UND		940.80		
Código	Descripción Recurso	Materiales		Unidad	Cuadrilla	Cantidad	Precio S/.	Parcial S/.
0229580097	TABURETES DE MADERA			UND		1.0000	940.80	940.80 940.80
Partida	06.02.06.06	CRONÓMETRO DIGITAL A PILAS						
Rendimiento	UND/DIA	MO. 1.0000	EQ. 1.0000	Costo unitario directo por : UND		95.20		
Código	Descripción Recurso	Materiales		Unidad	Cuadrilla	Cantidad	Precio S/.	Parcial S/.
0229580098	CRONÓMETRO DIGITAL A PILAS			UND		1.0000	95.20	95.20 95.20





 Miguel Angel Querevalú Medina
 ARQUITECTO
 CAP. N° 17206

Análisis de precios unitarios

002957

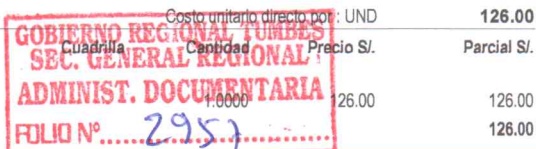
Presupuesto	8502007	MEJORAMIENTO DEL SERVICIO DE EDUCACION BASICA REGULAR DE LA INSTITUCION EDUCATIVA ARCA YA ZEVALLOS DEL DISTRITO DE ZARUMILLA - PROVINCIA DE ZARUMILLA DEPARTAMENTO DE TUMBES				N° 093 EFRAIN
Subpresupuesto	006	EQUIPAMIENTO				Fecha 15/12/2022
Partida	06.02.06.07	PELOTAS DE VOLEY				
Rendimiento	UND/DIA	MO. 1.0000	EQ. 1.0000		Costo unitario directo por : UND	126.00
Código	Descripción Recurso		Unidad	Cuadrilla	Cantidad	Parcial S/.
		Materiales			Precio S/.	
0229580099	PELOTAS DE VOLEY		UND		1.0000	126.00
						126.00
						126.00
Partida	06.02.06.08	PELOTAS DE FÚTBOL N°5				
Rendimiento	UND/DIA	MO. 1.0000	EQ. 1.0000		Costo unitario directo por : UND	112.00
Código	Descripción Recurso		Unidad	Cuadrilla	Cantidad	Parcial S/.
		Materiales			Precio S/.	
0229580100	PELOTAS DE FÚTBOL N°5		UND		1.0000	112.00
						112.00
						112.00
Partida	06.02.06.09	BALANZA ELECTRÓNICA				
Rendimiento	UND/DIA	MO. 1.0000	EQ. 1.0000		Costo unitario directo por : UND	95.20
Código	Descripción Recurso		Unidad	Cuadrilla	Cantidad	Parcial S/.
		Materiales			Precio S/.	
0229580101	BALANZA ELECTRÓNICA		UND		1.0000	95.20
						95.20
						95.20
Partida	06.02.06.10	COLCHONETAS				
Rendimiento	UND/DIA	MO. 1.0000	EQ. 1.0000		Costo unitario directo por : UND	285.00
Código	Descripción Recurso		Unidad	Cuadrilla	Cantidad	Parcial S/.
		Materiales			Precio S/.	
0229580102	COLCHONETAS		UND		1.0000	285.00
						285.00
						285.00
Partida	06.02.07.01	TROMPETA				
Rendimiento	UND/DIA	MO. 30.0000	EQ. 30.0000		Costo unitario directo por : UND	744.80
Código	Descripción Recurso		Unidad	Cuadrilla	Cantidad	Parcial S/.
		Materiales			Precio S/.	
0239100387	TROMPETA		UND		1.0000	744.80
						744.80
						744.80
Partida	06.02.07.02	BOMBO				
Rendimiento	UND/DIA	MO. 1.0000	EQ. 1.0000		Costo unitario directo por : UND	1,500.00
Código	Descripción Recurso		Unidad	Cuadrilla	Cantidad	Parcial S/.
		Materiales			Precio S/.	
0239120281	BOMBO NACIONAL C/CORREA Y MAZO		UND		1.0000	1,500.00
						1,500.00
						1,500.00
Partida	06.02.07.03	TAROLA				
Rendimiento	UND/DIA	MO. 1.0000	EQ. 1.0000		Costo unitario directo por : UND	850.00
Código	Descripción Recurso		Unidad	Cuadrilla	Cantidad	Parcial S/.
		Materiales			Precio S/.	
0239120282	TAROLA NACIONAL C/CORREA Y BAQUETA		UND		1.0000	850.00
						850.00
						850.00
Partida	06.02.07.04	PLATILLOS				
Rendimiento	UND/DIA	MO. 1.0000	EQ. 1.0000		Costo unitario directo por : UND	1,280.00
Código	Descripción Recurso		Unidad	Cuadrilla	Cantidad	Parcial S/.
		Materiales			Precio S/.	
0239100388	PLATILLOS		UND		1.0000	1,280.00
						1,280.00
						1,280.00
Partida	06.02.07.05	PANDERETA				
Rendimiento	UND/DIA	MO. 1.0000	EQ. 1.0000		Costo unitario directo por : UND	80.00
Código	Descripción Recurso		Unidad	Cuadrilla	Cantidad	Parcial S/.
		Materiales			Precio S/.	
0239120289	PANDERETA		UND		1.0000	80.00
						80.00
						80.00



 Miguel Angel Querevalú Medina
 ARQUITECTO
 CAP. N° 17206

Análisis de precios unitarios

002956

Presupuesto	8502007	MEJORAMIENTO DEL SERVICIO DE EDUCACION BASICA REGULAR DE LA INSTITUCION EDUCATIVA ARCAJA ZEVALLOS DEL DISTRITO DE ZARUMILLA - PROVINCIA DE ZARUMILLA DEPARTAMENTO DE TUMBES				N° 093 EFRAIN
Subpresupuesto	006	EQUIPAMIENTO				Fecha 15/12/2022
Partida	06.02.07.06	BAJO DE VIENTO				
Rendimiento	UND/DIA	MO. 1.0000	EQ. 1.0000		Costo unitario directo por : UND	1,960.00
Código	Descripción Recurso		Unidad	Cuadrilla	Cantidad	Precio S/.
		Materiales				Parcial S/.
0206000048	BAJO DE VIENTO		UND		1.0000	1,960.00
						1,960.00
						1,960.00
Partida	06.02.07.07	LIRA ROMA				
Rendimiento	UND/DIA	MO. 1.0000	EQ. 1.0000		Costo unitario directo por : UND	150.00
Código	Descripción Recurso		Unidad	Cuadrilla	Cantidad	Precio S/.
		Materiales				Parcial S/.
0239100524	LIRAS ROMA		UND		1.0000	150.00
						150.00
						150.00
Partida	06.02.07.08	TROMBON DE VARA				
Rendimiento	UND/DIA	MO. 1.0000	EQ. 1.0000		Costo unitario directo por : UND	1,450.00
Código	Descripción Recurso		Unidad	Cuadrilla	Cantidad	Precio S/.
		Materiales				Parcial S/.
0239120353	TROMBON DE VARA		UND		1.0000	1,450.00
						1,450.00
						1,450.00
Partida	06.02.07.09	CORNETA				
Rendimiento	UND/DIA	MO. 1.0000	EQ. 1.0000		Costo unitario directo por : UND	160.00
Código	Descripción Recurso		Unidad	Cuadrilla	Cantidad	Precio S/.
		Materiales				Parcial S/.
0239120292	CORNETA NACIONAL C/BOQUILLA		UND		1.0000	160.00
						160.00
						160.00
Partida	06.02.07.10	CLARINETE				
Rendimiento	UND/DIA	MO. 1.0000	EQ. 1.0000		Costo unitario directo por : UND	1,500.00
Código	Descripción Recurso		Unidad	Cuadrilla	Cantidad	Precio S/.
		Materiales				Parcial S/.
0239120283	CLARINETE		UND		1.0000	1,500.00
						1,500.00
						1,500.00
Partida	06.02.07.11	SAXO				
Rendimiento	UND/DIA	MO. 1.0000	EQ. 1.0000		Costo unitario directo por : UND	2,500.00
Código	Descripción Recurso		Unidad	Cuadrilla	Cantidad	Precio S/.
		Materiales				Parcial S/.
0239120606	SAXO		UND		1.0000	2,500.00
						2,500.00
						2,500.00
Partida	06.02.07.12	TAMBORES				
Rendimiento	UND/DIA	MO. 1.0000	EQ. 1.0000		Costo unitario directo por : UND	350.00
Código	Descripción Recurso		Unidad	Cuadrilla	Cantidad	Precio S/.
		Materiales				Parcial S/.
0239110021	TAMBORES		PZA		1.0000	350.00
						350.00
						350.00
Partida	06.02.08.01	EXTINTOR				
Rendimiento	UND/DIA	MO. 1.0000	EQ. 1.0000		Costo unitario directo por : UND	179.20
Código	Descripción Recurso		Unidad	Cuadrilla	Cantidad	Precio S/.
		Materiales				Parcial S/.
0229580103	EXTINTOR		UND		1.0000	179.20
						179.20
						179.20
Partida	06.02.08.02	COCINA INDUSTRIAL 6 HORNILLAS				
Rendimiento	UND/DIA	MO. 1.0000	EQ. 1.0000		Costo unitario directo por : UND	6,160.00
Código	Descripción Recurso		Unidad	Cuadrilla	Cantidad	Precio S/.
		Materiales				Parcial S/.
0229580104	COCINA INDUSTRIAL 6 HORNILLAS		UND		1.0000	6,160.00
						6,160.00
						6,160.00



Miguel Angel Querevalú Medina
ARQUITECTO
 CAP. N° 17206

Análisis de precios unitarios

002955

Presupuesto	8502007	MEJORAMIENTO DEL SERVICIO DE EDUCACION BASICA REGULAR DE LA INSTITUCION EDUCATIVA ARCA YA ZEVALLOS DEL DISTRITO DE ZARUMILLA - PROVINCIA DE ZARUMILLA DEPARTAMENTO DE TUMBES				N°	093 EFRAIN
Subpresupuesto	006	EQUIPAMIENTO				Fecha	15/12/2022
Partida	06.02.08.03	CONGELADORA					
Rendimiento	UND/DIA	MO. 1.0000	EQ. 1.0000	Costo unitario directo por : UND		2,033.05	
Código	Descripción Recurso	Materiales		Unidad	Cuadrilla	Cantidad	Parcial S/.
0229580105	CONGELADORA			UND		1.0000	2,033.05 2,033.05
Partida	06.02.08.04	REFRIGERADORA					
Rendimiento	UND/DIA	MO. 1.0000	EQ. 1.0000	Costo unitario directo por : UND		2,280.00	
Código	Descripción Recurso	Materiales		Unidad	Cuadrilla	Cantidad	Parcial S/.
0229580106	REFRIGERADORA			UND		1.0000	2,280.00 2,280.00
Partida	06.02.08.05	FRIGO BAR					
Rendimiento	UND/DIA	MO. 1.0000	EQ. 1.0000	Costo unitario directo por : UND		873.60	
Código	Descripción Recurso	Materiales		Unidad	Cuadrilla	Cantidad	Parcial S/.
0229580107	FRIGO BAR			UND		1.0000	873.60 873.60
Partida	06.02.08.06	LICUADORA					
Rendimiento	UND/DIA	MO. 1.0000	EQ. 1.0000	Costo unitario directo por : UND		1,250.00	
Código	Descripción Recurso	Materiales		Unidad	Cuadrilla	Cantidad	Parcial S/.
0229580108	LICUADORA			UND		1.0000	1,250.00 1,250.00
Partida	06.02.08.07	BALÓN DE GAS Y ACCESORIOS					
Rendimiento	UND/DIA	MO. 1.0000	EQ. 1.0000	Costo unitario directo por : UND		280.00	
Código	Descripción Recurso	Materiales		Unidad	Cuadrilla	Cantidad	Parcial S/.
0229580109	BALÓN DE GAS Y ACCESORIOS			UND		1.0000	280.00 280.00
Partida	06.02.08.08	MICROONDAS					
Rendimiento	UND/DIA	MO. 1.0000	EQ. 1.0000	Costo unitario directo por : UND		425.60	
Código	Descripción Recurso	Materiales		Unidad	Cuadrilla	Cantidad	Parcial S/.
0229580110	MICROONDAS			UND		1.0000	425.60 425.60
Partida	06.03.01	TRANSPORTE DE MOBILIARIO Y EQUIPAMIENTO A LA OBRA					
Rendimiento	GLB/DIA	MO.	EQ.	Costo unitario directo por : GLB		44,800.00	
Código	Descripción Recurso	Materiales		Unidad	Cuadrilla	Cantidad	Parcial S/.
0232100140	TRANSPORTE DE MOBILIARIO Y EQUIPAMIENTO A LA OBRA			GLB		1.0000	44,800.00 44,800.00

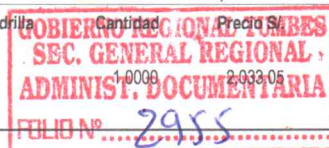

Miguel Angel Querevalú Medina
ARQUITECTO
 CAP. N° 17206