

000712

CONFORME

0000196

0005066

585000

570000

555000

0000196

0005066



COORDENADAS DEL HOSPITAL SAUL GARRIDO ROSILLO II-1
CUADRO DE COORDENADAS WGS 84 - ZONA 17M

Vértice	Lado	Distancia	Ángulo	Este	Norte
P1	P1 - P2	249.55	90° 13' 8"	561285.85	9606491.81
P2	P2 - P3	132.96	89° 4' 129"	561364.067	9606254.84
P3	P3 - P4	249.89	93° 53' 33"	561237.584	9606213.84
P4	P4 - P1	148.58	86° 11' 50"	561144.58	9606445.78

GOBIERNO REGIONAL DE TUMBES

JEFES DE PROYECTO
EDWARD CERON TORRES

ÁREAS NATURALES PROTEGIDAS Y ZONA DE AMORTIGUAMIENTO

CONSULTOR SAUL GARRIDO ROSILLO II-1

Octubre 2021

MA-10



C.P.C. MARIA LUISA CARBAJO MUÑOZ
REPRESENTANTE COMÚN
DNI: Nº 21546425

CAP. 5776
JEFE DE SUPERVISIÓN

KATHELLEN LIZZIE
CASTILLO PAZ
Ingeniera Ambiental
CIP Nº 236554

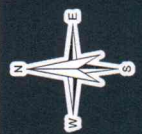

1:150,000

1:1,100,000
0 6,250 12,500 25,000 37,500 m

000711

CONFORME

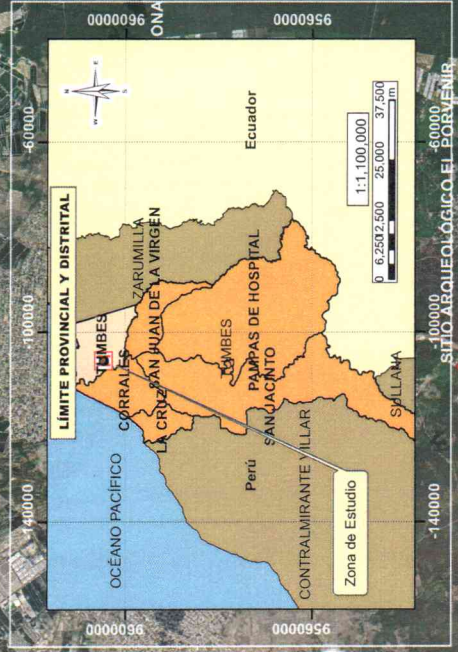
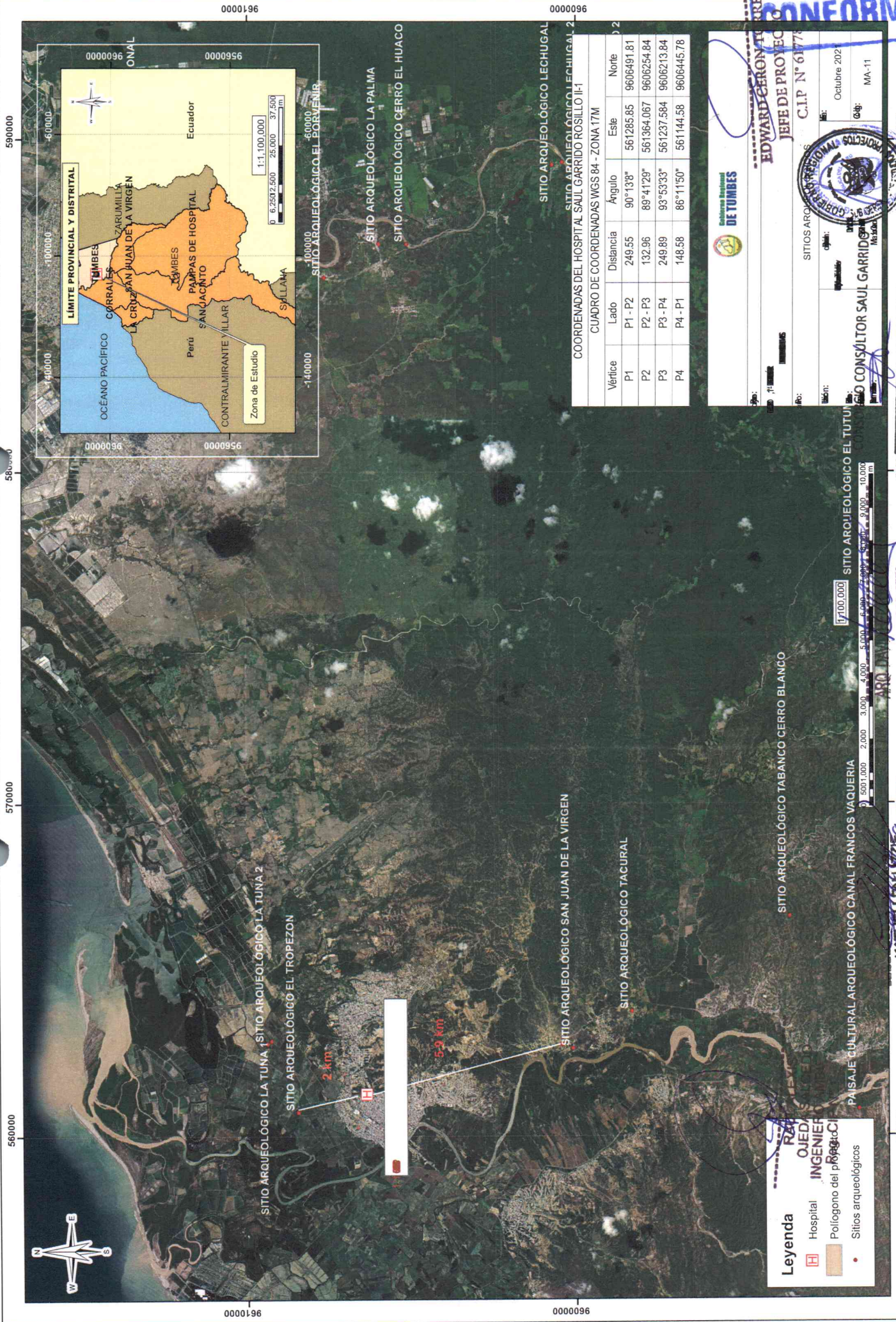

CUADRO DE COORDENADAS WGS 84 - ZONA 17M

Vértice	Lado	Distancia	Ángulo	Este	Norte
P1	P1 - P2	249.55	90°13'8"	561285.85	9606491.81
P2	P2 - P3	132.96	89°41'29"	561384.087	9606254.84
P3	P3 - P4	249.89	93°53'33"	561237.584	9606213.84
P4	P4 - P1	148.58	86°11'50"	561144.58	9606445.78

EDWARD GERONIMO TUMBES
JEFE DE PROYECTO
 C.I.P. N° 61778

CONSULTOR SAUL GARRIDO
 Representante Común
 DNI N° 21546425

Fecha: Octubre 2021
 Escala: MA-11

Leyenda

- Ruta
- Hospital
- Polygono del proyecto
- Sitios arqueológicos

KATHLEEN VILLALBA
CASTILLO VAZ
 Ingeniera Ambiental
 CIP N° 236654

JEFE DE SUPERVISION
CAP. 5776
MARIA LUISA CARBAJO MUÑOZ
 REPRESENTANTE COMUN
 DNI N° 21546425

560000 570000 580000 590000

0000096 0000096 0000096

560000

570000

560000

560000

570000

580000

590000

0000096

0000096

0000096

0000096

0000096 0000096

0000096 0000096

SITIO ARQUEOLÓGICO LA TUNA 1 SITIO ARQUEOLÓGICO LA TUNA 2

SITIO ARQUEOLÓGICO EL TROPEZON

2 km

5.23 km

SITIO ARQUEOLÓGICO SAN JUAN DE LA VIRGEN

SITIO ARQUEOLÓGICO TACURAL

SITIO ARQUEOLÓGICO LA PALMA

SITIO ARQUEOLÓGICO CERRÓ EL HUACO

SITIO ARQUEOLÓGICO LECHUGAL

SITIO ARQUEOLÓGICO ROSILLO II-1

SITIO ARQUEOLÓGICO TABANCO CERRO BLANCO

PANSAJE CULTURAL ARQUEOLÓGICO CANAL FRANCOS VAQUERIA

SITIO ARQUEOLÓGICO EL TUTU

SITIOS ARQUEOLÓGICOS

Octubre 2021

MA-11

400100

CONF. DRE
CTA. H. 001
Jefe de Proyecto
EDUARDO CERDAS JIMENEZ

UNIVERSIDAD DE LOS ANDES
VENEZUELA
INSTITUTO VENEZOLANO DE INVESTIGACIONES CIENTÍFICAS
CALLE 2000, PUERTO CARRASQUELO, MARIACAIBO, MÉRIDA, VENEZUELA
TEL: (0424) 511-1111 FAX: (0424) 511-1112

UNIVERSIDAD DE LOS ANDES
VENEZUELA
INSTITUTO VENEZOLANO DE INVESTIGACIONES CIENTÍFICAS
CALLE 2000, PUERTO CARRASQUELO, MARIACAIBO, MÉRIDA, VENEZUELA
TEL: (0424) 511-1111 FAX: (0424) 511-1112

UNIVERSIDAD DE LOS ANDES
VENEZUELA
INSTITUTO VENEZOLANO DE INVESTIGACIONES CIENTÍFICAS
CALLE 2000, PUERTO CARRASQUELO, MARIACAIBO, MÉRIDA, VENEZUELA
TEL: (0424) 511-1111 FAX: (0424) 511-1112

000710

CONFORME

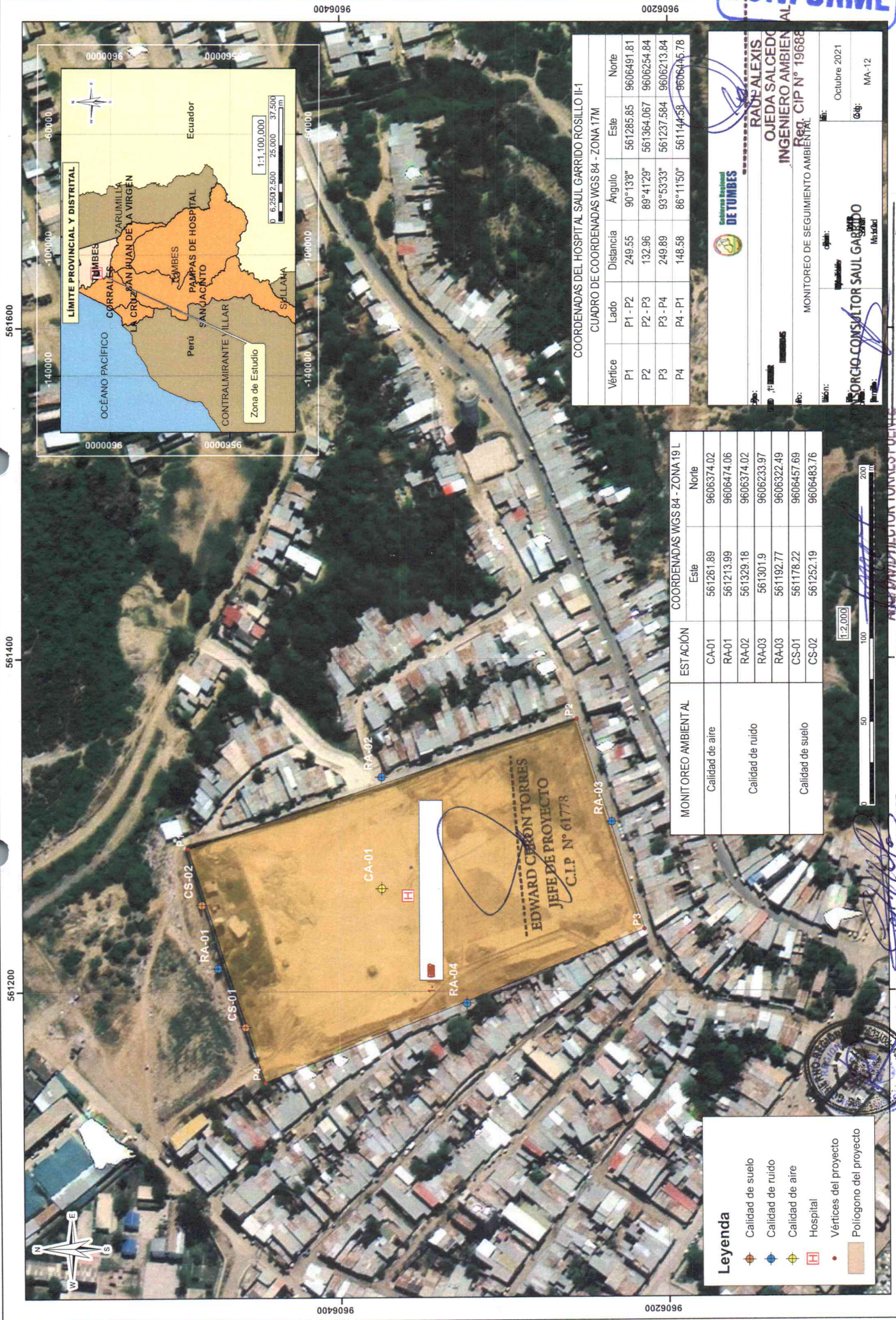

Leyenda

- Calidad de suelo
- Calidad de ruido
- Calidad de aire
- Hospital
- Vértices del proyecto
- Polígono del proyecto

COORDENADAS WGS 84 - ZONA 19 L

ESTACIÓN	Este	Norte
CA-01	561261.89	9606374.02
RA-01	561213.99	9606474.06
RA-02	561329.18	9606374.02
RA-03	561301.9	9606233.97
RA-03	561192.77	9606322.49
CS-01	561178.22	9606457.69
CS-02	561252.19	9606483.76

COORDENADAS DEL HOSPITAL SAUL GARRIDO ROSILLO II-1

CUADRO DE COORDENADAS WGS 84 - ZONA 17M

Vértice	Lado	Distancia	Angulo	Este	Norte
P1	P1 - P2	249.55	90° 138"	561285.85	9606491.81
P2	P2 - P3	132.86	89° 4129"	561364.067	9606254.84
P3	P3 - P4	249.89	93° 5333"	561237.584	9606213.84
P4	P4 - P1	148.58	86° 1150"	561144.58	9606445.78

INGENIERO AMBIENTAL

RAFALEXIS OJEDA SALCEDO

REG. CIP N° 19688

MONITOREO DE SEGUIMIENTO AMBIENTAL

Fecha: Octubre 2021

Mañana: MA-12

INGENIERO AMBIENTAL

GEORGINO CONSULTOR SAUL GARRIDO

Mañana: Mañana

JEFE DE SUPERVISIÓN

KATHELLEN EZZIE CASTILLO PAZ

Ingeniera Ambiental

C.P.C. MARIA LUISA CARBAJO MUÑOZ

REPRESENTANTE COMUN

DPI N° 21546425

CAP: 6776



CONFIDENTIAL

000000

1984 CUBA 12008
IMPERIO VISICIA
OTEDV 2-VTCEDJ
8VW1-WFKP

1984 CUBA 12008
IMPERIO VISICIA
OTEDV 2-VTCEDJ
8VW1-WFKP

TELEPHONE INFORMATION
CUBA TIME
1987

CIA PAVI
JEFE DE PROYECTO
EDUARDO CERON LOPEZ



000709

CONFORME

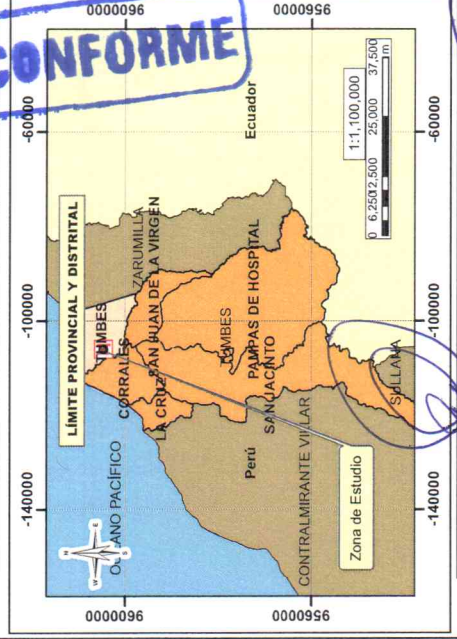
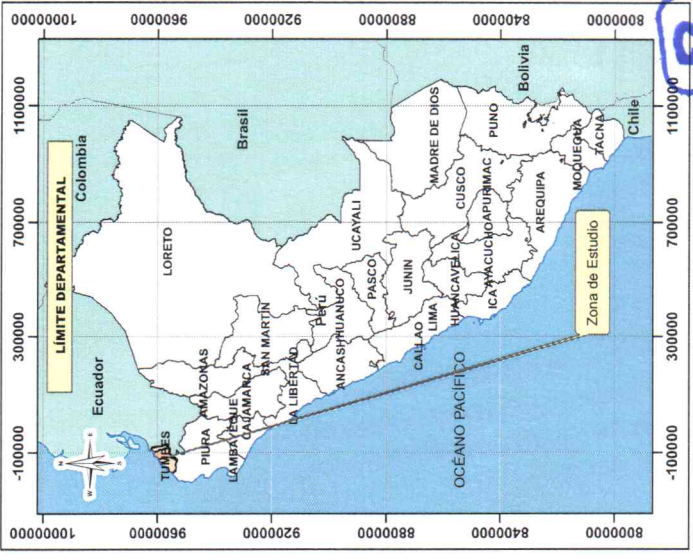

RAÚL ALEXIS OJEDA SALCEDO
INGENIERO AMBIENTE
 Reg. CIP N° 196.000

EDWARD CERON TORRES
JEFE DE PROYECTO
 CIP N° 61778

DISPOSICIÓN DE RESERVA DE CONSTRUCCIÓN

CONSULTOR SAUL GARRIDO

Fecha: Diciembre 2021
 Edif: MA-13

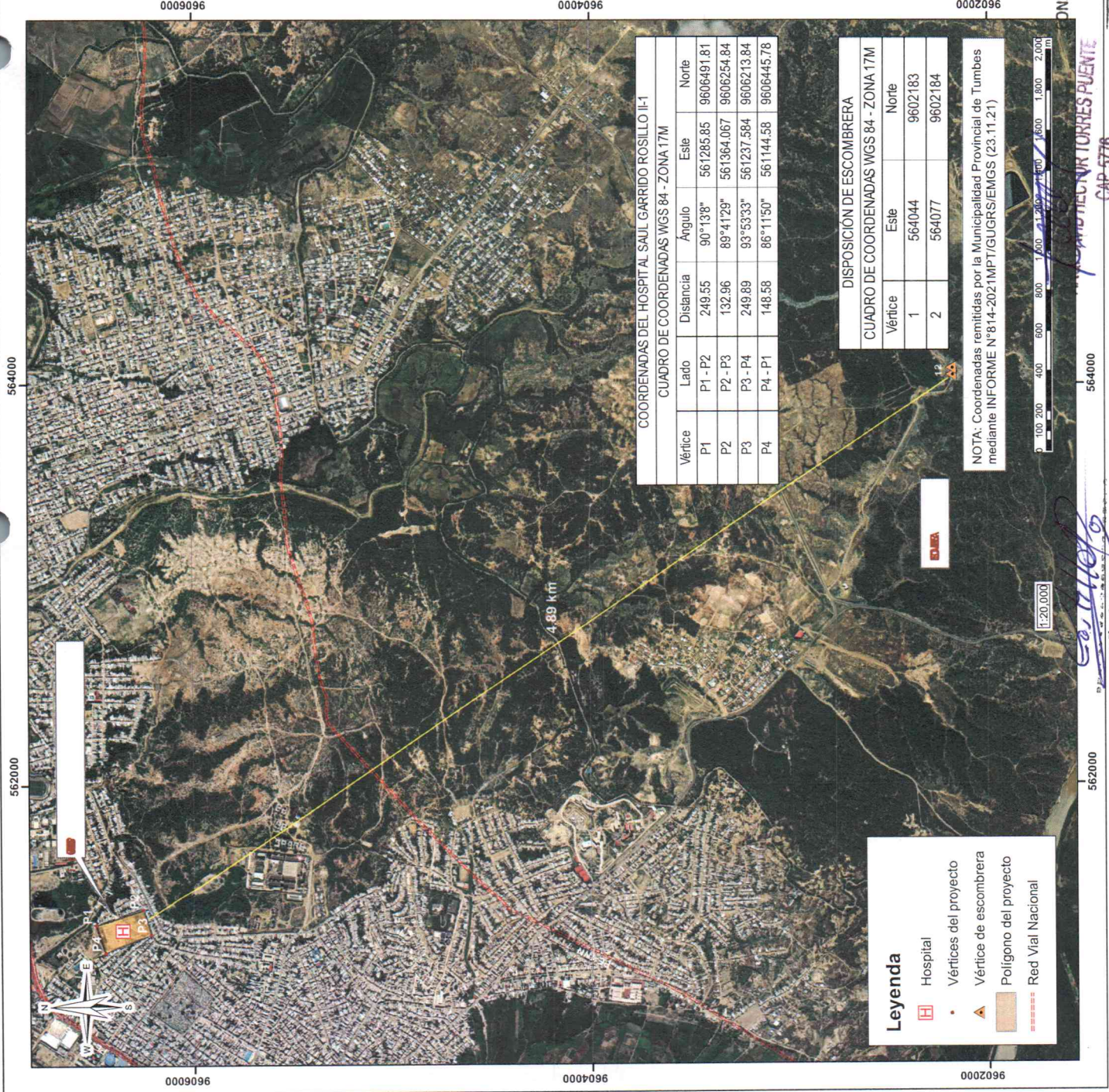

COORDENADAS DEL HOSPITAL SAUL GARRIDO ROSILLO II-1
 CUADRO DE COORDENADAS WGS 84 - ZONA 17M

Vértice	Lado	Distancia	Angulo	Este	Norte
P1	P1 - P2	249.55	90°13'8"	561285.85	9606491.81
P2	P2 - P3	132.96	89°41'29"	561364.067	9606254.84
P3	P3 - P4	249.89	93°53'33"	561237.584	9606213.84
P4	P4 - P1	148.58	86°11'50"	561144.58	9606445.78

DISPOSICIÓN DE ESCOMBREIRA

CUADRO DE COORDENADAS WGS 84 - ZONA 17M

Vértice	Este	Norte
1	564044	9602183
2	564077	9602184

NOTA: Coordenadas remitidas por la Municipalidad Provincial de Tumbes mediante INFORME N° 814-2021MPT/GUORSIEMGS (23.11.21)

Leyenda

- Hospital
- Vértices del proyecto
- Vértice de escobreria
- Poligono del proyecto
- Red Vial Nacional

KATHLEEN LIZIE GASTILLO PAZ
 JEFEE DE SUPERVISIÓN

REP. P. C. MARIA LUISA CARBAJO MUNOZ
 REPRESENTANTE COMÚN
 DNI N° 21546425

00000000
L. L. M. V. M.
DEPARTAMENTO DE AGRICULTURA
ESTADO DE CALIFORNIA

CONFORME

INGENIERO EN AGRICULTURA
L. L. M. V. M.
HAY VALLEY

DEPARTAMENTO DE AGRICULTURA
ESTADO DE CALIFORNIA
INGENIERO EN AGRICULTURA
L. L. M. V. M.
HAY VALLEY



GERENCIA REGIONAL DE PLANEAMIENTO, PRESUPUESTO Y ACONDICIONAMIENTO
TERRITORIAL
SUBGERENCIA DE PLANAMIENTO ESTRATÉGICO
UNIDAD FORMULADORA DE PROYECTOS

000708

CONFORME

Anexo 7

MATRICES AMBIENTALES

CONFIDENTIAL

CONFIDENTIAL

CONFIDENTIAL

CONFIDENTIAL

ANEXO N° 2.A

Matriz de Identificación de Actividades e Impactos Ambientales

Etapa	Actividad	Componente Ambiental	Medio Físico			Medio Socio-económico									
			Aire	Ruido	Suelo	Seguridad	Salud	Afectación a la población	Calidad de vida	Empleo	Economía				
		Sub - Actividad	Calidad de aire	Nivel sonoro	Calidad de suelo								Dinamismo de la economía local		
Actividades preliminares	Obras preliminares	Movilización de máquinas y herramientas Demolición de estructuras	-	-	-	-	-	-	-	-	N	N	+		
Construcción	Obras de construcción	Implementación de estructuras	-	-	N	-	-	-	-	-	N	N	+		
		Obras de concreto simple	-	-	N	-	-	-	-	-	N	N	N	+	
	Obras complementarias	Obras de concreto armado	-	-	N	-	-	-	-	-	N	N	N	+	
		Acabados arquitectónicos	N	N	N	-	-	-	-	-	N	N	N	+	
Operación	Cierre de obras	Instalaciones eléctricas y mecánicas	N	N	N	-	-	-	-	-	N	N	N	+	
	Operación	Instalaciones sanitarias	N	N	N	-	-	-	-	-	N	N	N	+	
	Operación	Adquisición e instalación del Equipamiento	N	N	N	N	N	N	N	N	N	N	N	+	
Mantenimiento	Mantenimiento	Transporte y eliminación de residuos sólidos de construcción	-	-	-	N	N	N	N	N	N	N	N	N	
		Funcionamiento de las instalaciones	N	N	N	N	N	N	N	N	N	N	N	N	+
Cierre	Cierre del proyecto	Mantenimiento de instalaciones, instalaciones sanitarias, eléctricas, áreas verdes, etc	N	N	N	-	-	-	-	-	N	N	N	N	
		Demolición de estructuras	-	-	N	-	-	-	-	-	-	N	N	N	+
		Desinstalación de estructuras	-	-	N	-	-	-	-	-	-	N	N	N	+
		Manejo de RAEE	N	N	-	-	-	-	-	-	N	N	N	N	
-		Interacción Negativa													
+		Interacción Positiva													
N		Sin interacción potencial													

CONFORME

000707
 ARQ. DAVID HECTOR TORRES
 CAP. 5776
 JEFE DE SUPERVISIÓN

CONSORCIO CONSULTOR SAUL GARRIDO
 C.P.C. MARIA LUISA CARBAJO MUÑOZ
 REPRESENTANTE COMÚN
 DNI N° 21940429

EDWARD CERON TORRES
 JEFE DE PROYECTO
 C.I.P. N° 61778

KATHELLEN LIZZIE
 CASTILLO PAZ
 Ingeniera Ambiental
 CIP N° 236554

RAUL ALEXIS
 OJEDA SALCEDO
 INGENIERO AMBIENTAL
 Reg. CIP N° 196881

Interacción Negativa
 Interacción Positiva
 Sin interacción potencial

1267 CIBIK, 10-881
INGENIERO YMBRELLA
MEDICAZIONE
RADI ME 02

1267 CIBIK, 10-881
INGENIERO YMBRELLA
MEDICAZIONE
RADI ME 02

TELE DE BRENDA

CIV 218

TELE DE BRENDA

CONFIDENTIAL



000704

GERENCIA REGIONAL DE PLANEAMIENTO, PRESUPUESTO Y ACONDICIONAMIENTO
TERRITORIAL
SUBGERENCIA DE PLANEAMIENTO ESTRATÉGICO
UNIDAD FORMULADORA DE PROYECTOS

CONFORME

Anexo 8

DISPOSICIÓN DE RESIDUOS DE CONSTRUCCIÓN

1992-1993

1992-1993

1992-1993

CARGO:

CONFORME

INFORME N°814 - 2021MPT/GUGRS/EMGS

A : MG. CARLOS JIMMY SILVA MENA
ALCALDE DE LA MUNICIPALIDAD PROVINCIAL DE TUMBES

DE : ING. ERIKA M GAMBOA SILVA.
Gerente de la Unidad de Gestión de Residuos Sólidos.

ASUNTO : Ubicación de escombreras para la Disposición de Residuos de Construcción y demolición y de excavación.

REFERENCIA : OFICIO N° 053-2021/GOBIERNO REGIONAL TUMBES-GGR-GRI-SGE-SG.

FECHA : Tumbes, 23 de Noviembre del 2021.

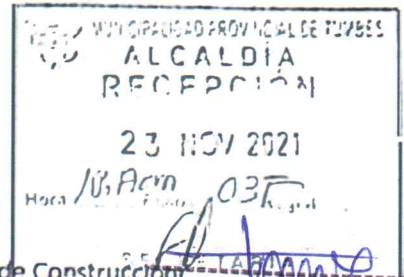

ARQ. DAVID HECTOR TORRES PUENTE
CAP. 5776
JEFE DE SUPERVISIÓN

CONSORCIO CONSULTOR SAUL GARRIDO

C.P.C. MARIA LUISA CARBAJO MUÑOZ
REPRESENTANTE COMÚN
DNI N° 21546425

Tengo a bien dirigirme a usted para saludarlo cordialmente y en atención al documento de la referencia informarle lo siguiente.

La sub Gerencia de Estudios del Gobierno Regional Tumbes, a través del Ing. Ramón Lima Carhuapoma, comunica que se viene elaborando un expediente técnico, denominado "EQUIPAMIENTO, Y CONTIGENCIA "RECONSTRUCCION DE HOSPITAL SAUL GARRIDO ROSILLO II-1-Distrito DE TUMBES-PROVINCIA DE TUMBES, REGION TUMBES", el cual busca mejorar los servicios de salud en bienestar de nuestra población, solicitando que se identifique un espacio donde disponer aproximadamente 20,000.00 m3 de residuos de construcción y demolición, así como también se les otorgue la autorización respectiva.



Al respecto debo informarle que esta Gerencia en coordinación con la sub Gerencia de DESARROLLO RURAL Y URBANO de la Municipalidad Provincial de Tumbes, y dentro del marco del Decreto Supremo N° 019 -2016 - VIVIENDA, han identificado un lugar provisional (escombrera), para la disposición de residuos de materiales de construcción y /o demolición y excavación, el cual se encuentra ubicado en el centro poblado San Juan de la Virgen-Tacural cuyas coordenadas son:

NORTE (Y) : ESTE (X)
9602183.00 564044.00
9602184.00 564077.00

ARQ. DAVID HECTOR TORRES PUENTE
CAP. 5776
JEFE DE SUPERVISIÓN
EDWARD CERON TORRES
JEFE DE PROYECTO
C.I.P. N° 61778

Es todo cuanto informo a usted, para su conocimiento y del solicitante.

Atentamente



ING. ERIKA M. GAMBOA SILVA
Gerente de la Unidad de Gestión de Residuos Sólidos

Adjunto:

OFICIO N° 053-2021/GOBIERNO REGIONAL TUMBES-GGR-GRI-SGE-SG.

C.C
ARCHIVO
EMGS/fvsc.

KATHLEEN LIZZIE CASTILLO PAZ
Ingeniera Ambiental
CIP N° 238554

RAUL ALEXIS OJEDA SALCEDO
INGENIERO AMBIENTAL
Reg. CIP N° 196881

ARL DAVID HORTON TORRES PUEBLE
CIP 3178
JEFE DE SUPERVISION



ARL DAVID HORTON TORRES PUEBLE
EDUARDO CERON TORRES
JEFE DE PROYECTO
CIP 154177

ARL DAVID HORTON TORRES PUEBLE
CIP 3178
JEFE DE SUPERVISION

RAUL ALEXIS
OLGADA SALCEDO
INGENIERO AMBIENTAL
RIP CIP N° 182881

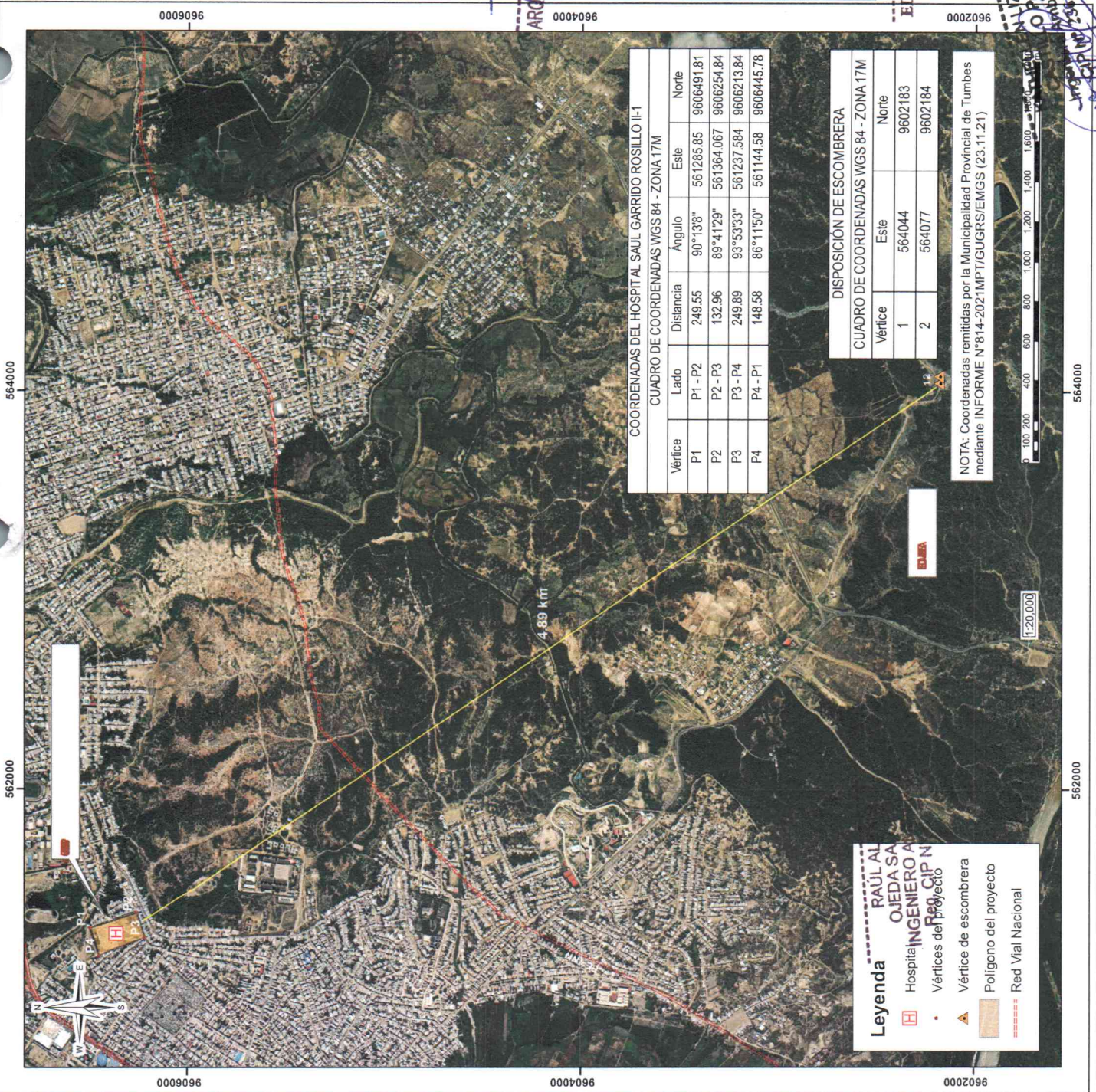
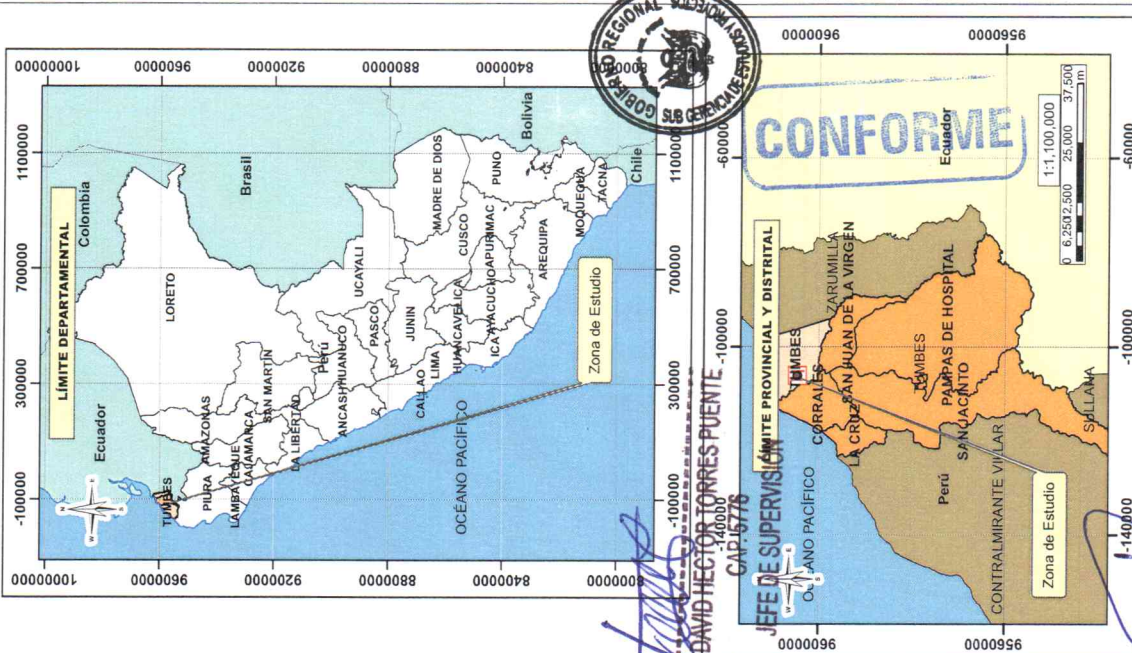

COORDENADAS DEL HOSPITAL SAUL GARRIDO ROSILLO II-1
CUADRO DE COORDENADAS WGS 84 - ZONA 17M

Vértice	Lado	Distancia	Ángulo	Este	Norte
P1	P1 - P2	249.55	90°13'8"	561285.85	9606491.81
P2	P2 - P3	132.96	89°41'29"	561364.067	9606254.84
P3	P3 - P4	249.89	93°53'33"	561237.584	9606213.84
P4	P4 - P1	148.58	86°11'50"	561144.58	9606445.78

DISPOSICIÓN DE ESCOMBRETA

CUADRO DE COORDENADAS WGS 84 - ZONA 17M	
Vértice	Norte
1	564044
2	564077
	9602183
	9602184

NOTA: Coordenadas remitidas por la Municipalidad Provincial de Tumbes mediante INFORME N° 814-2021MPT/GUGRS/EMGS (23.11.21)

Leyenda

- RAUL AL OJEDA SA OJEDA SA INGENIERO A
- Hospital
- Vértices del Proyecto
- Vértice de escombrera
- Polygono del proyecto
- Red Vial Nacional

JEFES DE PROYECTO
EDUARDO TORRES
JEFES DE SUPERVISIÓN
DAVID HECTOR TORRES PUENTE
CAP: 5778

REVISOR
CONSULTOR SAUL GARRIDO

C.P.C. MARÍA LUISA CARBAJO MUÑOZ
REPRESENTANTE COMÚN
D.M.N.º 21816425

DISPOSICIÓN DE RESIDUOS DE CONSTRUCCIÓN

Fecha: Diciembre 2021
Escala: MA-13

100/100



TO: Mr. Tolson
FROM: Mr. Boardman
SUBJECT: [Illegible]

RE: [Illegible]
[Illegible]
[Illegible]

100-100-100
INVESTIGATION
UNITED STATES
BY: [Illegible]