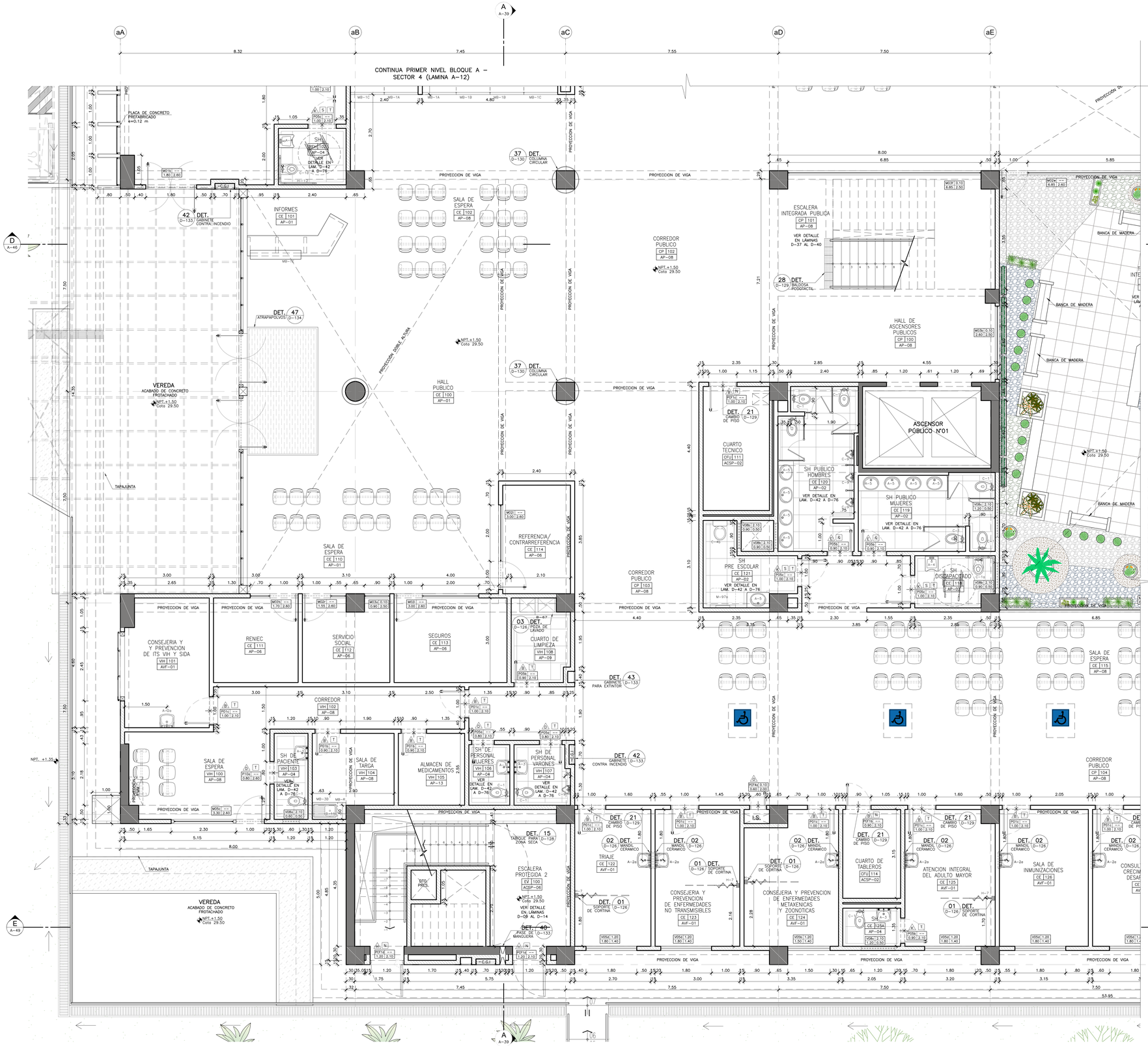

NOTAS TÉCNICAS:

- EL NIVEL ±0.00 CORRESPONDE AL NIVEL = 28.00 DEL PLANO TOPOGRÁFICO.
- TODAS LAS MEDIDAS, ÁNGULOS Y NIVELES SERAN VERIFICADOS EN OBRA Y/O CONSULTADOS AL ESPECIALISTA.
- EN LOS TABIQUES DE PLACA DE FIBROCEMENTO SE CONSIDERARA UN POYO DE 10cm SOBRE EL PISO.
- LAS PUERTAS CORTAFUEGO SERAN CERTIFICADAS UL o EQUIVALENTES.
- LA CERRAJERIA, ACCESORIOS Y COMPONENTES DE LAS PUERTAS Y VENTANAS CORTAFUEGOS SERA ETIQUETADOS UL O EQUIVALENTES.
- LAS VEREDAS TENDRAN UNA PEDIENTE DE 0.5% HACIA LOS JARDINES O NIVELES INFERIORES.
- LOS MUROS DE RESISTENCIA DE 1 Y 2 HORAS DEBEN SER CONSTRUIDOS DE PISO A FONDO DE LOSA, SOLO SE PERMITIRA PASES DE INSTALACIONES, DEBIENDO ESTOS PASES SELLARSE CON SELLADORES IGNIFUGOS.
- PARA PLANOS DE CORTES DE LA EDIFICACION AISLADA VER DESDE LÁM. A–39 A A–56.
- PARA PLANOS DE ELEVACIONES DE LA EDIFICACION AISLADA VER DESDE LÁM. A–57 A A–64.
- PARA VER PLANTAS, CORTES Y ELEVACIONES DE LOS BLOQUES EXTERIORES(EDIFICACION NO AISLADA) VER LÁM. A–65 A A–72.
- PARA DETALLE DE TRAZADO Y PLATAFORMAS VER LÁM. GA–11 A GA–12.
- PARA DETALLE DE CERCO PRINCIPAL, PERIMÉTRICO Y LATERAL VER LÁM. GA–13 A GA–15.
- PARA DETALLE DE EXTERIORES (PAISAJISMO, PAVIMENTOS, GRADAS, JARDINERAS, BANCAS, BOLARDOS, BASUREROS)VER LÁM. GA–16 A GA–20.
- PARA DETALLE DE ACABADOS VER LÁM. D–01 A D–03.
- PARA DETALLE DE ESCALERAS VER LÁM. D–04 A D–42.
- PARA DETALLE DE BAÑOS VER LÁM. D–43 A D–76.
- PARA DETALLE DE FALSO CIELO RASP VER LÁM. D–77 A D–94.
- PARA DETALLE DE RAMPAS VER LÁM. D–95 A D–99
- PARA DETALLE DE MOBILIARIO FIJO VER LÁM. D–100 A D–108.
- PARA DETALLE DE TERRAZAS INTERIORES VER LÁM. D–109 A D–113.
- PARA DETALLE DE TECHOS LIGEROS (COBERTURAS; MARQUESINAS Y TEATINAS VER LÁM D–114 A D–125)
- PARA DETALLES CONSTRUCTIVOS VER LÁM. D–126 A D–134.
- •PARA DETALLES DE CARPINTERIA (PUERTAS,VENTANAS,MAMPARAS,MURO CORTINA Y REJAS) VER LÁM. D–135 A D–150.
- LOS TABLEROS DE MUEBLES FIJOS SERÁN CONTINUOS EN EL LARGO TOTAL DE LOS MÓDULOS COLINDANTES.
- TODAS LAS CERRADURAS DE LAS PUERTAS SERAN AMAESTRADAS Y CONTARÁ CON UNA LLAVE MAESTRA GENERAL PARA TODO EL HOSPITAL.

LEYENDA DE MUROS

	ESTRUCTURA DE CONCRETO
	MURO DE MAMPOSTERIA HASTA FONDO DE VIGA O CIELORASO.
	MURO CON PROTECCIÓN A LA RADIACIÓN HASTA FONDO DE VIGA O CIELORASO
	MURO DE MAMPOSTERIA H. 3.15m.
	MURO DE MAMPOSTERIA H. 2.10m.
	TABIQUERIA DRYWALL HASTA FONDO DE VIGA O CIELORASO

NOTA:

- EL LADRILLO SILICO CALCÁREO P12 SE UTILIZARÁ EN TODA LA EDIFICACIÓN PRINCIPAL AISLADA A EXCEPCIÓN DE LOS MUROS DE CANTO Y CABEZA DONDE SE UTILIZARÁ LADRILLO DE ARCHILLA K.K. TIPO V.
- EL LADRILLO DE ARCILLA K.K. TIPO V SE UTILIZARÁ EN TODOS LOS BLOQUES EXTERIORES(ESTRUCTURA COMPLEMENTARIA NO AISLADA) Y CERCO PERIMÉTRICO.
- EL LADRILLO SILICO CALCÁREO P12 POR SUS CARACTERISTICAS Y ESPECIFICACIONES SOLO SE INTALARA EN SOGA.

CUADRO DE CERRAJERÍA

TIPO	ESQUEMA EXTERIOR	ESQUEMA INTERIOR	ESPECIFICACIONES	CLASIFICACION DE AMBIENTES
A			LLAVE EXTERIOR Y LLAVE INTERIOR. LA MANILA SIGMPRE FIJA.	ENTRADAS SECUNDARIAS O INTERIORES
B			LLAVE EXTERIOR Y SEGURO INTERIOR CON BOTÓN. GIRANDO LA MANILA SOLO UNO DOS MANILAS RETRAE EL RESTILLO.	OFICINA Y CONSULTORIOS
C			CERRADURA DE EMBUTIR. AMBAS MANILAS SIEMPRE FIJAS. LA LLAVE ASEGURA CON LLAVE POR EL EXTERIOR O EL INTERIOR.	INGRESO A ALMACEN, COCINA, LAVANDERIA Y COCINA.
C1			CERRADURA TIPO PICO DE LORO EMPOTRADA EN CORREDIZA DE MADERA O ALUMINIO.	CLOSETS DE ROPA LIMPIA
C2			CERRADURA PARA PUERTAS DE MAMPARA, AL PISO.	PATIO CENTRAL.
D			BOTÓN CON BARRA DE EMERGENCIA EXTERIOR Y SEGURO INTERIOR DE BOTÓN.	BAÑOS INDIVIDUALES EN GENERAL
E			CERRADURA DE PASO, CIEGA A AMBOS LADOS, SIEMPRE LIBRES.	BAÑOS USO MULTIPLE, PUBLICO Y HOSPITALIZACIÓN.
F			CERRADURA DE MANILA LLAVE EXTERIOR Y SEGURO INTERIOR CON BOTÓN. GIRANDO CUALQUIERA DE LAS DOS MANILAS RETRAE EL RESTILLO.	CUARTOS DE HOSPITALIZACIÓN.
G			CERRAJERÍAS HIDRÁULICO DE PISO PARA PUERTAS DE HOJAS ABATIBLES.	PUERTAS SIMPLES/DOBLES EN PASILLOS Y ACCESOS.
H			CERRADURA CON MANILA Y BARRA ANTIPÁNICO, PARA SER ABIERTA DESDE EL INTERIOR. PUERTA CERRADA, TABIERA DEBE ABRIRSE DESDE EL EXTERIOR.	PUERTA HOJA SIMPLE, CORTAFUEGO O NO. PARA RUTA DE EVACUACIÓN DE EMERGENCIA.
I			CERRADURA CON MANILA Y BARRA ANTIPÁNICO, PARA SER ABIERTA DESDE EL INTERIOR. PUERTA CERRADA, TABIERA DEBE ABRIRSE DESDE EL EXTERIOR.	PUERTAS DOBLE HOJA, CORTAFUEGO EN RUTA DE EVACUACIÓN DE EMERGENCIA.
I2			CERRADURA CON MANILA Y BARRA ANTIPÁNICO, PARA SER ABIERTA DESDE EL INTERIOR. PUERTA CERRADA POR FUERA SIEMPRE BLOQUEADA.	PUERTAS DOBLE HOJA, CORTAFUEGO O NO. PARA RUTA DE EVACUACIÓN HACIA EL EXTERIOR DEL EDIFICIO.
J			PICAPORTE DE EMBUTIR PARA PUERTAS DE MADERA O ALUMINIO.	PUERTAS DOBLE HOJA EN PASILLOS Y ACCESOS.
K			CERRADURA DE MANILA A AMBOS LADOS, CON BOTÓN DE EMERGENCIA EXTERIOR Y SEGURO INTERIOR DE BOTÓN.	BAÑOS DISCAPACITADOS Y DE PACIENTES EN GENERAL
L1			LLAVE EXTERIOR Y SEGURO INTERIOR CON BOTÓN, RELLENA DE PLOMO.	SALA DE RAYOS "X".
L2			CERRADURA CON BOTÓN DE EMERGENCIA EXTERIOR Y SEGURO INTERIOR DE BOTÓN.	AMBIENTES EN SALA DE RAYOS "X"
M			CERRADURA CON CILINDRO DOBLE CON LLAVES EN AMBOS LADOS, SE UTILIZA PARA RESTRINGIR APERTURAS DE HOJAS.	SEGURIDAD PARA PUERTAS EN GENERAL.
N			DERRAMPERTAS CON BRAZO PARA FIJARSE EN MARCO SUPERIOR DE PUERTA.	PUERTAS CORTAFUEGO Y BARRERAS CONTRAFUEGO.
N1			DERRAMPERTAS ELECTROMAGNÉTICO PARA FIJARSE EN MARCO SUPERIOR DE PUERTA.	PUERTAS CORTAFUEGO Y BARRERAS CONTRAFUEGO.
Ñ			DERRAMPERTAS CON BRAZO PARA FIJARSE EN MARCO SUPERIOR DE PUERTAS.	OFICINAS, VESTIDORES, BAÑOS PUBLICOS.
O			CERRADURA CON LLAVE EXTERIOR CIEGA INTERIOR.	DEPOSITOS, KIOSOS, BOTADEROS CLINICOS, LAVACHATAS.
P1			DE SOBREPONER TIPO PARCHE, POR FUERA LLAVE EXTERIOR Y POR DENTRO PALETA RECTA O GANCHO, DESDE EL EXTERIOR SOLO PUEDE SER ABIERTO CON LLAVE.	CASA DE G. ELECTRICO, CUARTOS DE BOMBAS, MAQUINAS, AREA DE MANTENIM, ETC.
P2			CERRADURA CON LLAVE EXTERIOR Y CRUCETA INTERIOR PESTILLO ALTO.	EN PUERTAS DOBLES PARA RESTRINGIR EL ACCESO TEMPORALMENTE.
P3			PICAPORTE ARRIBA/ABAJO CON PALETA RECTA EXTERIOR Y LLAVE SOLO SE EFRNE CON EL CANDADO CERRADO.	RELAS EN INGRESOS AL DEPÓSITO, RELAS EN SS.GG.
Q			TRAQUE ACERADO EMPOTRADO PARA PUERTAS DE CORREDIZAS.	CLOSET Y/O PUERTAS.
Q1			TRAQUE ACERADO 6" C/ PLANCHA.	PUERTAS DE MADERA.
Q2			TRAQUE DE BRONCE 4" PARA ATORNILLAR Y SOLDAR.	PUERTAS DE METAL O MADERA.
Q3			TRAQUE TUBULAR DE FIERRO 6" PARA PUERTAS DE MADERA.	PUERTAS DE METAL.
Q4			TRAQUE TUBULAR DE ACERO 12" PARA MAMPARAS DE CRISTAL.	MAMPARAS COMUNES.
Q5			TRAQUE TUBULAR DE FIERRO 12" Y PLATINA.	PORTÓN PF1.
R3			CERROJO ALUMINIO 2".	GABINETES SERVICIOS HIGIENICOS.
S			PLANCHA DE EMPUJE 12x40cm x ⅛" DE ACERO ACABADO SATINADO.	PUERTAS INTERNAS DONDE SE REQUIERA.
T			TOPE DE PUERTA AL PISO TIPO SEMIESFERA ACABADO ACERO MATE.	PUERTAS INTERNAS.
V			CERRADURA CON LLAVE EXTERIOR, CIEGA INTERIOR Y CRUCETA EXTERIOR.	CLOSET Y ARMARIOS QUE REQUIERAN SEGURIDAD.
Z			ZIG ZAG MAGNETICO 2".	PUERTAS DE CLOSETS Y ARMARIOS.

LEYENDA

TIPO	SIMBOLOGIA	DESCRIPCION
CUADRO DE ACABADOS	A B / C	A = SECTOR B = N° DE AMBIENTE C = TIPO DE ACABADO
CUADRO DE PUERTAS	D E F / G H I	E = TIPO DE PUERTA F = ANCHO G = ALTOSR H = ALTUR I = TIPO DE CERRADURA F = ACCESORIO
CUADRO DE VENTANAS	J / K L M	J = TIPO DE VENTANA K = ANCHO L = ALTOSR M = ALTURA
VISOR DE ELEVACIONES	N° / LAM.	M°. = NUMERO ELEVACION LAM.=NUMERO DE LAMINA
VISOR DE CORTES	N° / LAM.	M°. = NUMERO DE CORTE LAM. = NUMERO DE LAMINA
INDICADOR DE DETALLES	DETALLE NOMBRE / N° LAM.	DETALLE = DETALLE NOMBRE=NOMBRE DE DETALLE M°. = NUMERO DE DETALLE LAM. = NUMERO DE LAMINA
EJES	aA	N° = NUMERO DE EJE
CAMBIO DE PISO	X	INDICA CAMBIO DE PISO
NIVELES	X / Y	X = NIVEL Y = COTA ALTIMÉTRICA (msnm)

GOBIERNO REGIONAL DE TUMBES

PERÚ Ministerio de Salud

OBSERVACIONES:

FIRMA JEFE DE PROYECTO:

FIRMA DE PROYECTISTA:

FIRMA DE SUPERVISOR:

PLANO CLAVE:

BLOQUE / NIVEL	U.F.S.S. / U.F.S.
BLOQUE A/ 1ER PISO	•CONSULTA EXTERNA •EMERGENCIA CLINICA •UCI •DIAGNOSTICO POR IMAGENES •CENTRO QUIRURGICO •CENTRO OBSTETRICO •HOSPITALIZACION •NUTRICION •CENTRO OBSTETRICO •CENTRAL DE GASES •CENTRO QUIRURGICO •TRANSFUSIONES
BLOQUE A/ 2DO PISO	•CONSULTA EXTERNA •HOSPITALIZACION •CENTRO DE LA INFORMACION •CENTRO QUIRURGICO •CENTRAL QUIRURGICO •CENTRO DE ESTERILIZACION •CENTRO DE HEMOTERAPIA Y BANCO DE SANGRE •SALA DE USOS MULTIPLES
BLOQUE A/ 3ER PISO	•HOSPITALIZACION •RESIDENCIA DE PERSONAL
BLOQUEO B	•LAVANDERIA
BLOQUEO C	•PETROLEO/GLP
BLOQUEO D	•SALUD AMBIENTAL
BLOQUEO E	•TALLERES
BLOQUEO F	•ALMACENES
BLOQUEO G	•MODULO OPERENCIADO TBC
BLOQUEO H	•CUARTEROS
BLOQUEO I	•CTO. INGRESO SERVICIO DE TELEFON.
BLOQUEO J	•CUARTERIA
BLOQUEO K	•CUARTERIA
BLOQUEO L	•CUARTERIA

PROYECTO:

ELABORACION DEL EXPEDIENTE TECNICO, EQUIPAMIENTO Y CONTINGENCIA DEL PROYECTO "RECONSTRUCCION DEL HOSPITAL SAUL GARRIDO ROSILLO II-1, DISTRITO DE TUMBES, PROVINCIA DE TUMBES, DEPARTAMENTO DE TUMBES"

UBICACIÓN:

Distrito:	Provincia:	Departamento:
TUMBES	TUMBES	TUMBES

ESPECIALIDAD:

ARQUITECTURA

PLANO:

BLOQUE A
PLANTA PRIMER NIVEL (SECTOR 7)

ELABORADO POR:

CONSORCIO CONSULTOR SAUL GARRIDO
RUC 20607759538

PROFESIONAL RESPONSABLE:

ARQ. PATRICIA M. BARRIENTOS MELENDEZ CAP 3596
ARQ. NEYMER A. SANCHEZ RODRIGUEZ CAP 14752

CAD:	ARCHIVO:
CAD	ARCHIVO
FECHA: ABRIL 2022	ESCALA: 1:50

LAMINA:

A-15