

OBSERVACIONES:

FIRMA JEFE DE PROYECTO  
 FIRMA DE PROYECTISTA  
 FIRMA DE SUPERVISOR

PLANO CLAVE

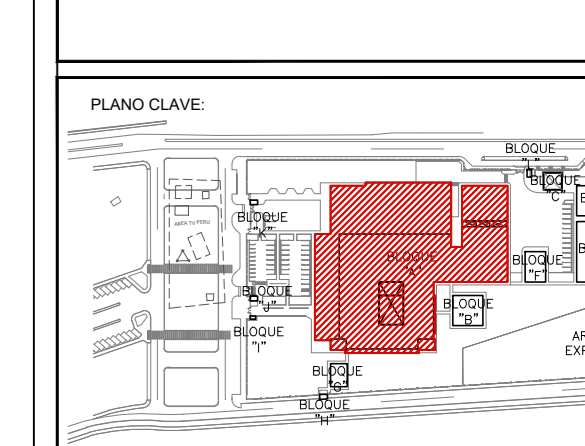

BLOQUE / NIV.	USOS / NIV.
BLOQUE A 1er PISO	AREA DE ATENCION
BLOQUE A 2do PISO	AREA DE ATENCION
BLOQUE A 3er PISO	AREA DE ATENCION
BLOQUE A 4to PISO	AREA DE ATENCION
BLOQUE A 5to PISO	AREA DE ATENCION
BLOQUE A 6to PISO	AREA DE ATENCION
BLOQUE A 7to PISO	AREA DE ATENCION
BLOQUE A 8to PISO	AREA DE ATENCION
BLOQUE A 9to PISO	AREA DE ATENCION
BLOQUE A 10to PISO	AREA DE ATENCION
BLOQUE A 11to PISO	AREA DE ATENCION
BLOQUE A 12to PISO	AREA DE ATENCION
BLOQUE A 13to PISO	AREA DE ATENCION
BLOQUE A 14to PISO	AREA DE ATENCION
BLOQUE A 15to PISO	AREA DE ATENCION

PROYECTO:  
 ELABORACION DEL EXPEDIENTE TECNICO, EQUIPAMIENTO Y CONTINGENCIA DEL PROYECTO "RECONSTRUCCION DEL HOSPITAL SAUL GARRIDO ROSILLO II-1, DISTRITO DE TUMBES, PROVINCIA DE TUMBES, DEPARTAMENTO DE TUMBES"

UBICACION:  
 Distrito: TUMBES Provincia: TUMBES Departamento: TUMBES

ESPECIALIDAD:  
 ARQUITECTURA

PLANO:  
 BLOQUE A CORTE C-C (SECTOR 2)

ELABORADO POR:  
 CONSORCIO CONSULTOR SAUL GARRIDO  
 RUC 2060775538

PROFESIONAL RESPONSABLE:  
 ARG. PATRICIA M. BARRIENTOS MELENDEZ CAP 3096  
 ARG. NEYMER A. SANCHEZ RODRIGUEZ CAP 14702

CAD: ARCHIVO  
 CAD: ARCHIVO

FECHA: ABRIL 2022 ESCALA: 1:50

LAMINA:  
**A-44**

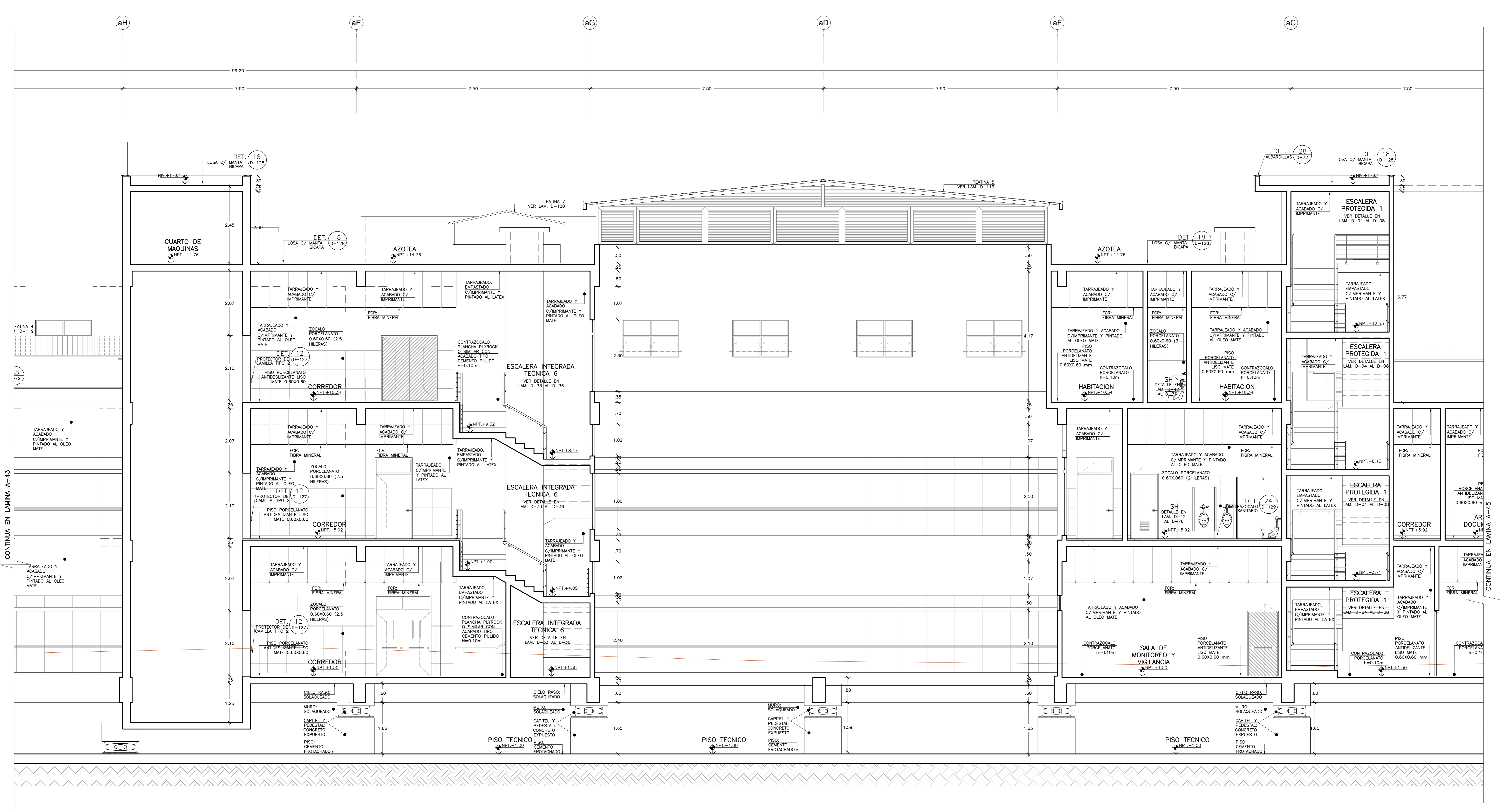

BLOQUE A  
 CORTE C-C (SECTOR 2)  
 Esc. 1:50