

OBSERVACIONES:

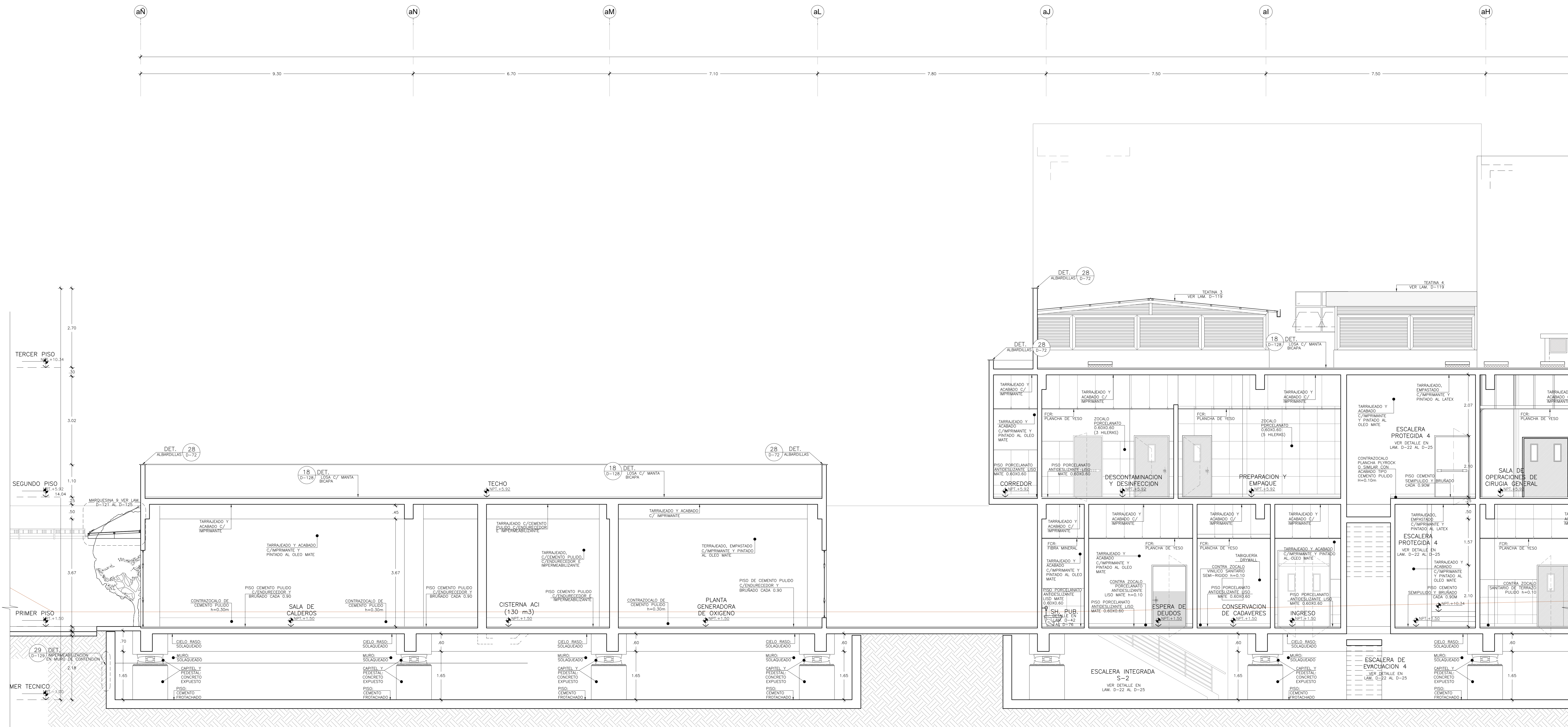

BLOQUE A  
 CORTE I-I (SECTOR 1)  
 Esc. 1:50

CONTINUA EN LAMINA A-56

FIRMA JEFE DE PROYECTO

FIRMA DE PROYECTISTA

FIRMA DE SUPERVISOR

PLANO CLAVE

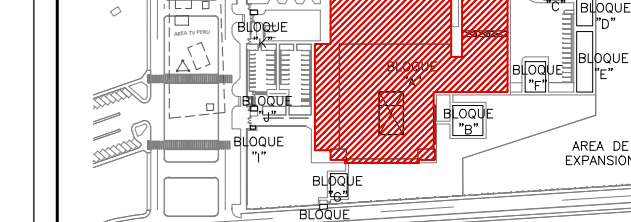

NIVEL / NIV.	USOS / USOS
NIVEL +10.34	TERCER PISO
NIVEL +4.92	SEGUNDO PISO
NIVEL +1.50	PRIMER PISO
NIVEL 0.00	NIVEL DE REFERENCIA

PROYECTO  
 ELABORACION DEL EXPEDIENTE TECNICO, EQUIPAMIENTO Y CONTINGENCIA DEL PROYECTO "RECONSTRUCCION DEL HOSPITAL SAUL GARRIDO ROSILLO II-1, DISTRITO DE TUMBES, PROVINCIA DE TUMBES, DEPARTAMENTO DE TUMBES"

UBICACION  
 Distrito: TUMBES Provincia: TUMBES Departamento: TUMBES

ESPECIALIDAD  
 ARQUITECTURA

PLANO  
 BLOQUE A CORTE I-I (SECTOR 1)

ELABORADO POR:  
 CONSORCIO CONSULTOR SAUL GARRIDO  
 RUC: 2060775538

PROFESIONAL RESPONSABLE:  
 ARG. PATRICIA M. BARRIENTOS MELENDEZ CAP 3096  
 ARG. NEYMER A. BANCHEZ RODRIGUEZ CAP 14752

CAD ARCHIVO

FECHA: ABRIL 2022 ESCALA: 1:50

LAMINA: