

| |
|------------------------|
| FIRMA JEFE DE PROYECTO |
| FIRMA DE PROYECTISTA |
| FIRMA DE SUPERVISOR |
| PLANO CLAVE |

| | |
|-------------------|-------------|
| BANDE / NIV. | USOS / NIV. |
| BANDE A' 100 PISO | ALMACEN |
| BANDE A' 200 PISO | ALMACEN |
| BANDE A' 300 PISO | ALMACEN |
| BANDE B | ALMACEN |
| BANDE C | ALMACEN |
| BANDE D | ALMACEN |
| BANDE E | ALMACEN |
| BANDE F | ALMACEN |
| BANDE G | ALMACEN |
| BANDE H | ALMACEN |
| BANDE I | ALMACEN |
| BANDE J | ALMACEN |
| BANDE K | ALMACEN |
| BANDE L | ALMACEN |

| | |
|-------------------------|---|
| PROYECTO | ELABORACION DEL EXPEDIENTE TECNICO, EQUIPAMIENTO Y CONTINGENCIA DEL PROYECTO "RECONSTRUCCION DEL HOSPITAL SAUL GARRIDO ROSILLO II-1, DISTRITO DE TUMBES, PROVINCIA DE TUMBES, DEPARTAMENTO DE TUMBES" |
| UBICACION | DISTrito: TUMBES Provincia: TUMBES Departamento: TUMBES |
| ESPECIALIDAD | ARQUITECTURA |
| PLANO | ELEVACION 3 SECTOR A |
| ELABORADO POR | CONSORCIO CONSULTOR SAUL GARRIDO RUC 2060779538 |
| PROFESIONAL RESPONSABLE | ARG. PATRICIA M. BARRIENTOS MELENDEZ CAP 3096 ARG. NEYMER A. SANCHEZ RODRIGUEZ CAP 14752 |
| CAO | ARCHIVO |
| FECHA | ABRIL 2022 |
| ESCALA | 1:50 |

| | |
|--------|------------|
| CAO | ARCHIVO |
| FECHA | ABRIL 2022 |
| ESCALA | 1:50 |

| | |
|--------|------------|
| CAO | ARCHIVO |
| FECHA | ABRIL 2022 |
| ESCALA | 1:50 |

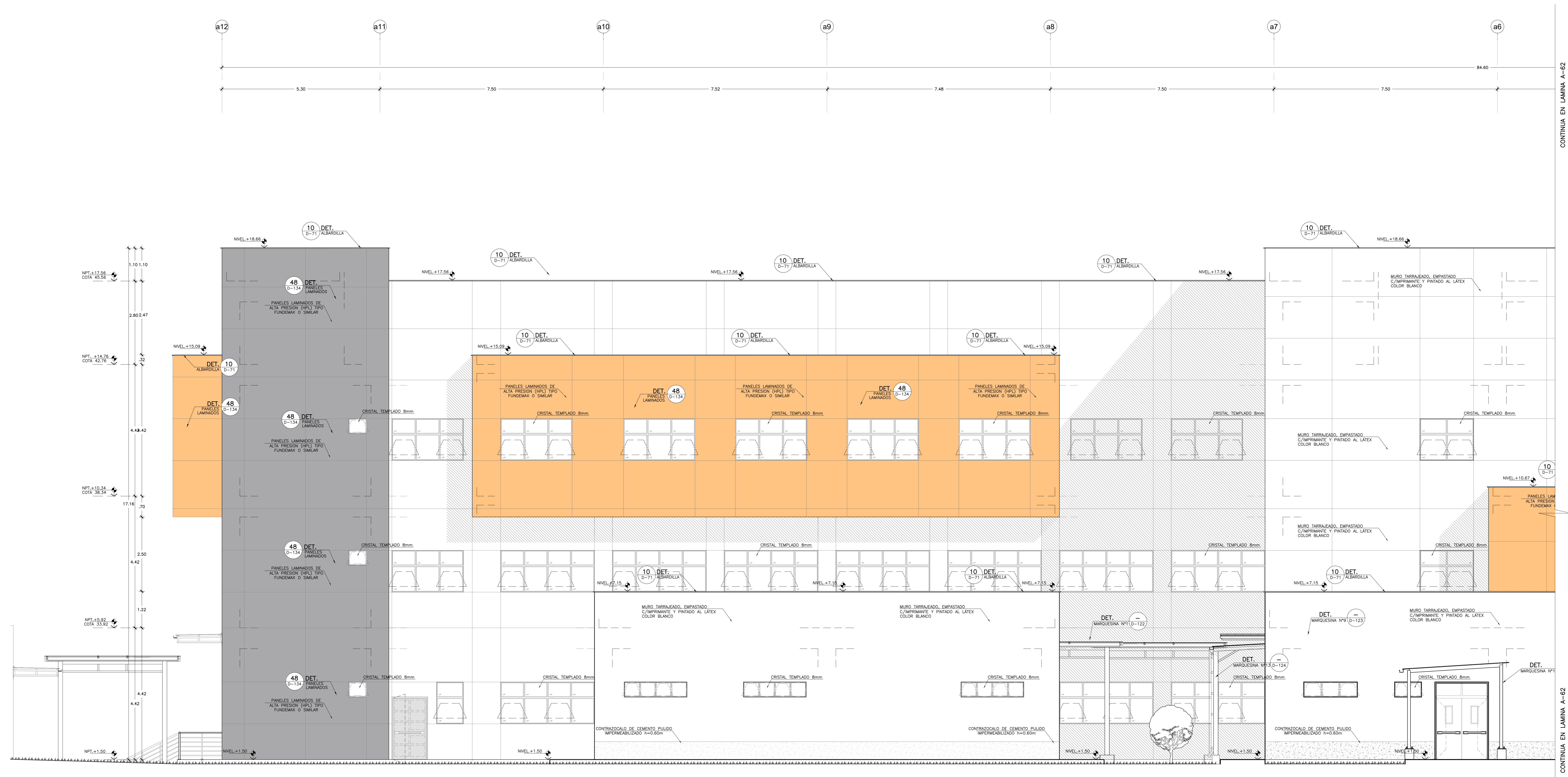

ELEVACION 3 SECTOR A Esc. 1:50

| LEYENDA | | |
|-----------------------|------------------------------|---|
| TIPO | SIMBOLOGIA | DESCRIPCION |
| INDICADOR DE DETALLES | DETALLE (N° / NOMBRE / LAM.) | DETALLE = SERIE / NOMBRE-NOMBRE DE DETALLE / N° = NUMERO DE DETALLE / LAM. = NUMERO DE LAMINA |
| EJES | (a) - | N° = NUMERO DE EJE |
| CAMPO DE PISO | ⊗ | INDICA CAMPO DE PISO |
| NIVELES | ↑ | N = NIVEL X = COTA ALTIMETRICA (metros) |

NOTAS TECNICAS:

- EL NIVEL +0.00 CORRESPONDE AL NIVEL = 28.00 DEL PLANO TOPOGRAFICO.
- VER UBICACION DE ESCALERAS EN LOS SECTORES CORRESPONDIENTES (LAMINAS A-04 AL A-41).
- TOQUES, LAS MEDIDAS, ANGULOS Y NIVELES SERAN VERIFICADOS EN OBRA Y/O CONSULTADOS AL ESPECIALISTA.
- EL INICIO DE TRAZADO DE FURTECLAVADO PROPUESTO EN PLANOS, SERA VERIFICADO EN OBRA SEGUN CRITERIO DEL RESPONSABLE PARA LATEX INTERVENIRSE OTROS ACTIVIDADES SIMULTANEAMENTE.

CONTINUA EN LAMINA A-62

CONTINUA EN LAMINA A-62