

DETALLES DE MARQUESINA N° 1 y 3

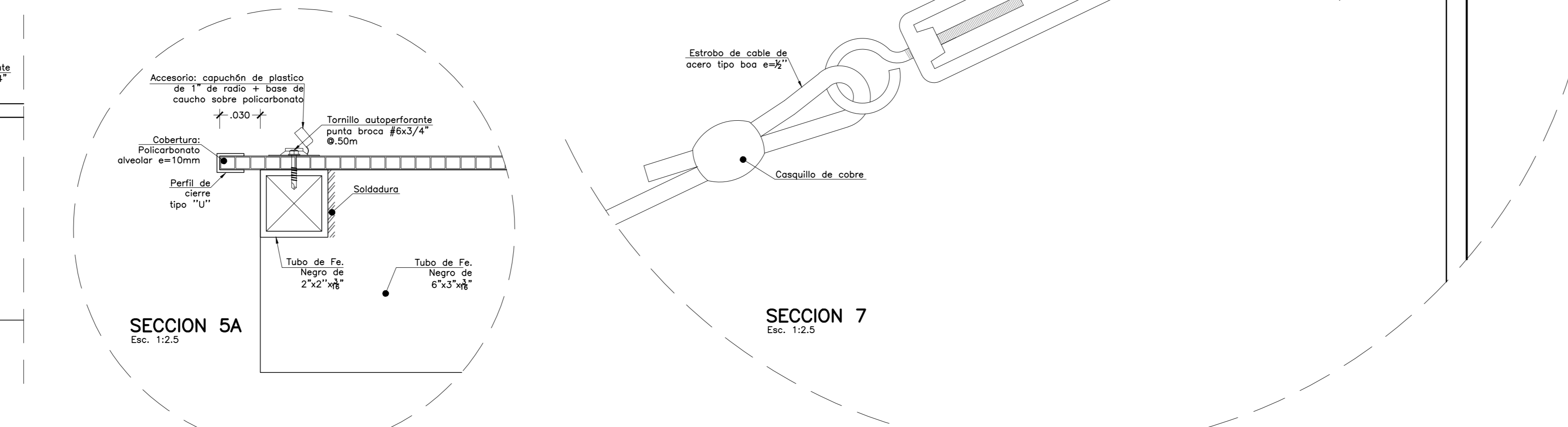

DESARROLLO DE MARQUESINA N° 4

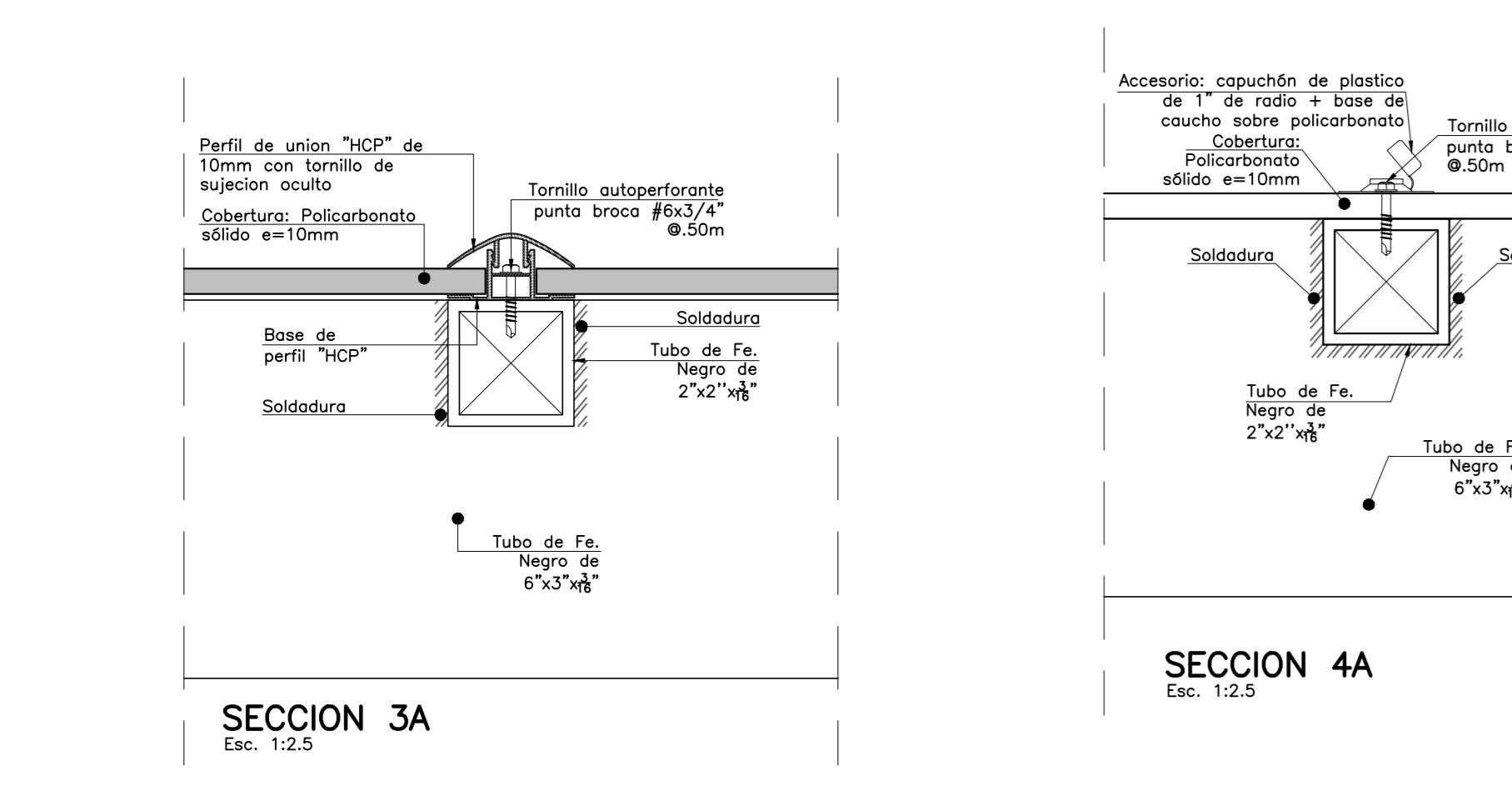
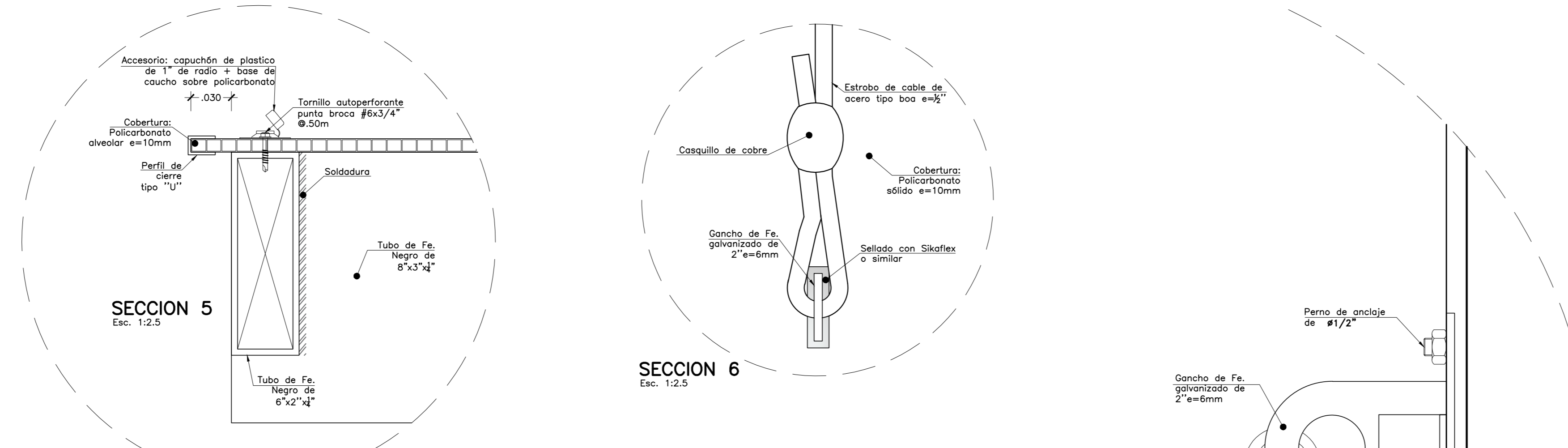
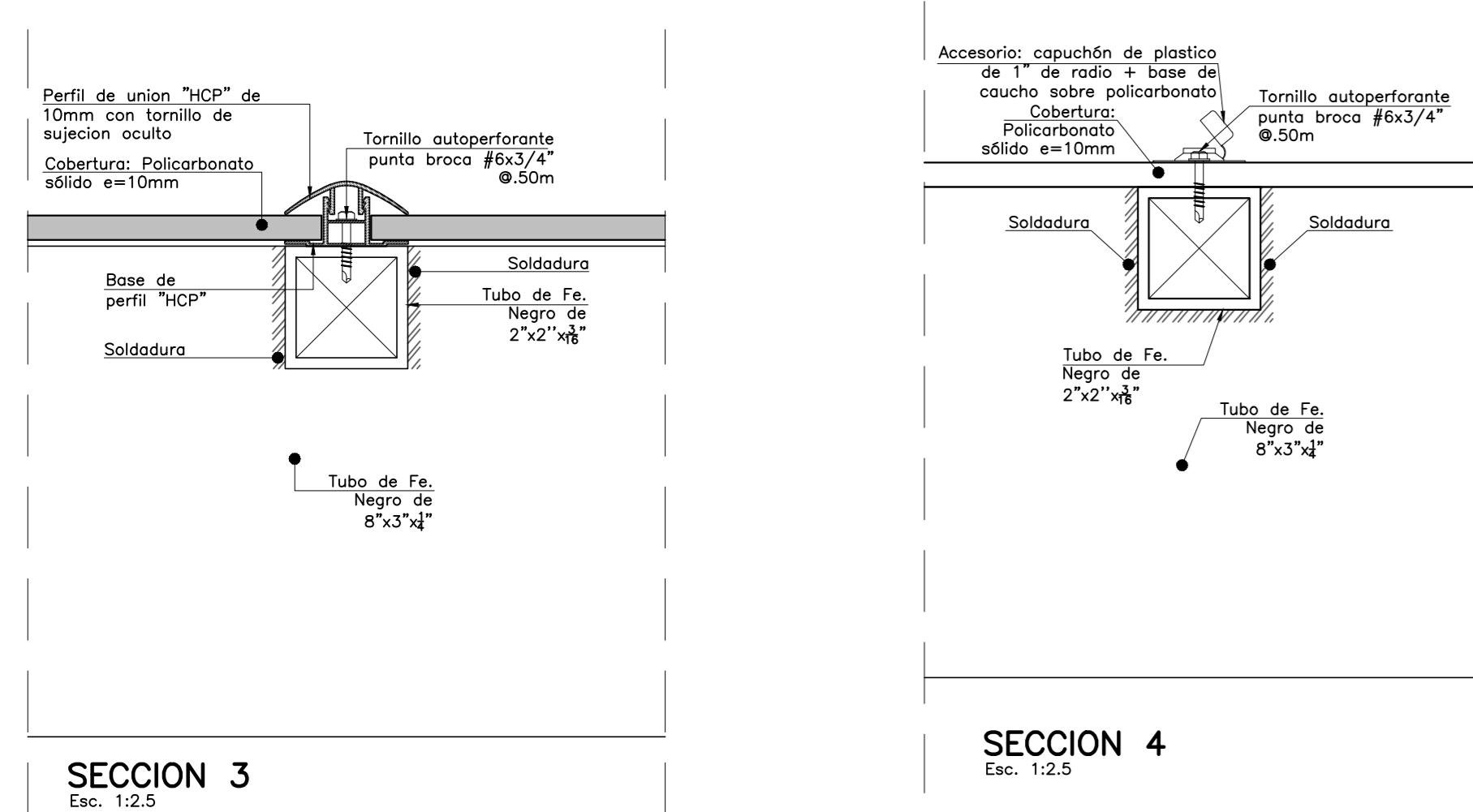
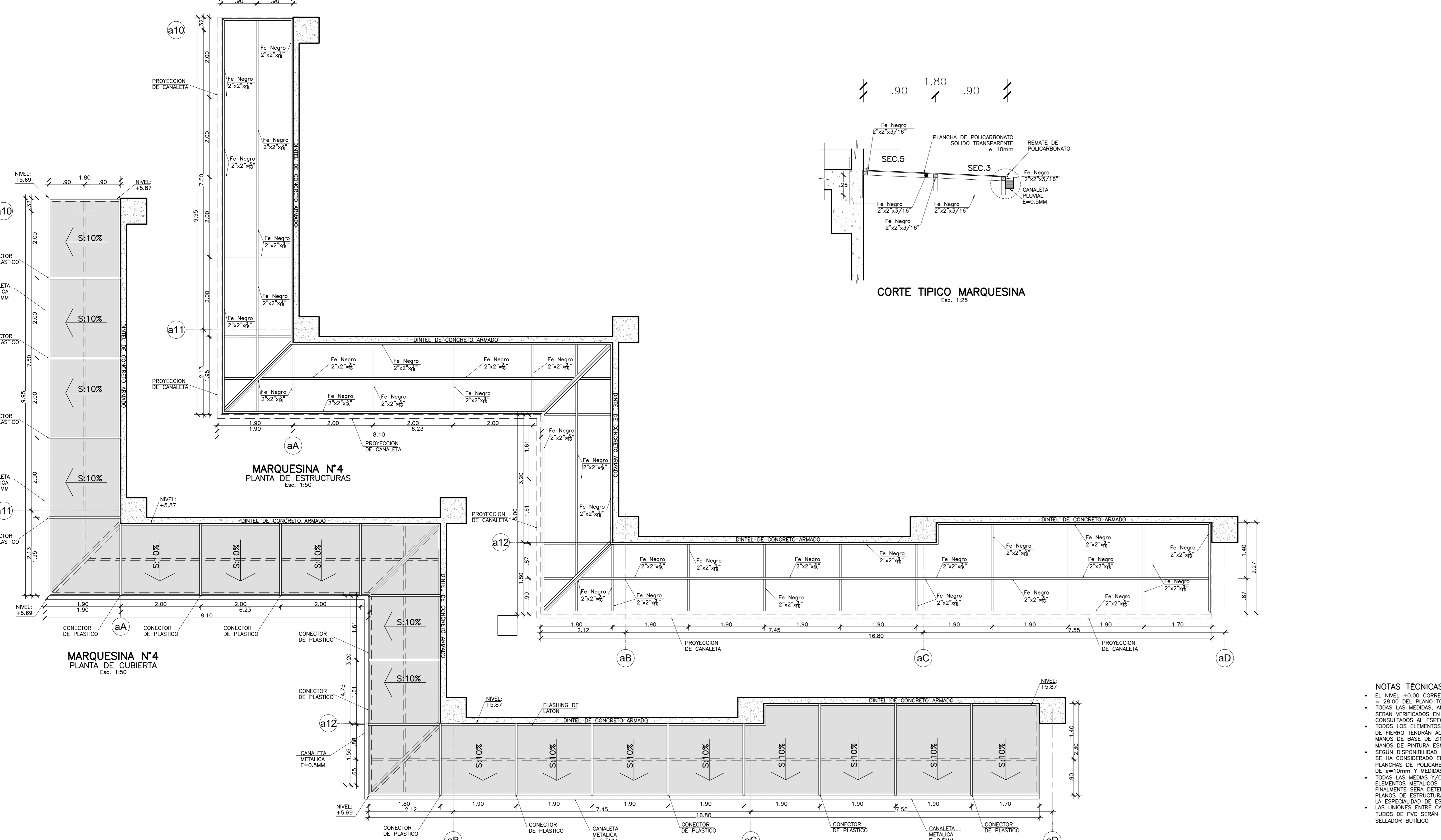

DESARROLLO DE MARQUESINA N° 5

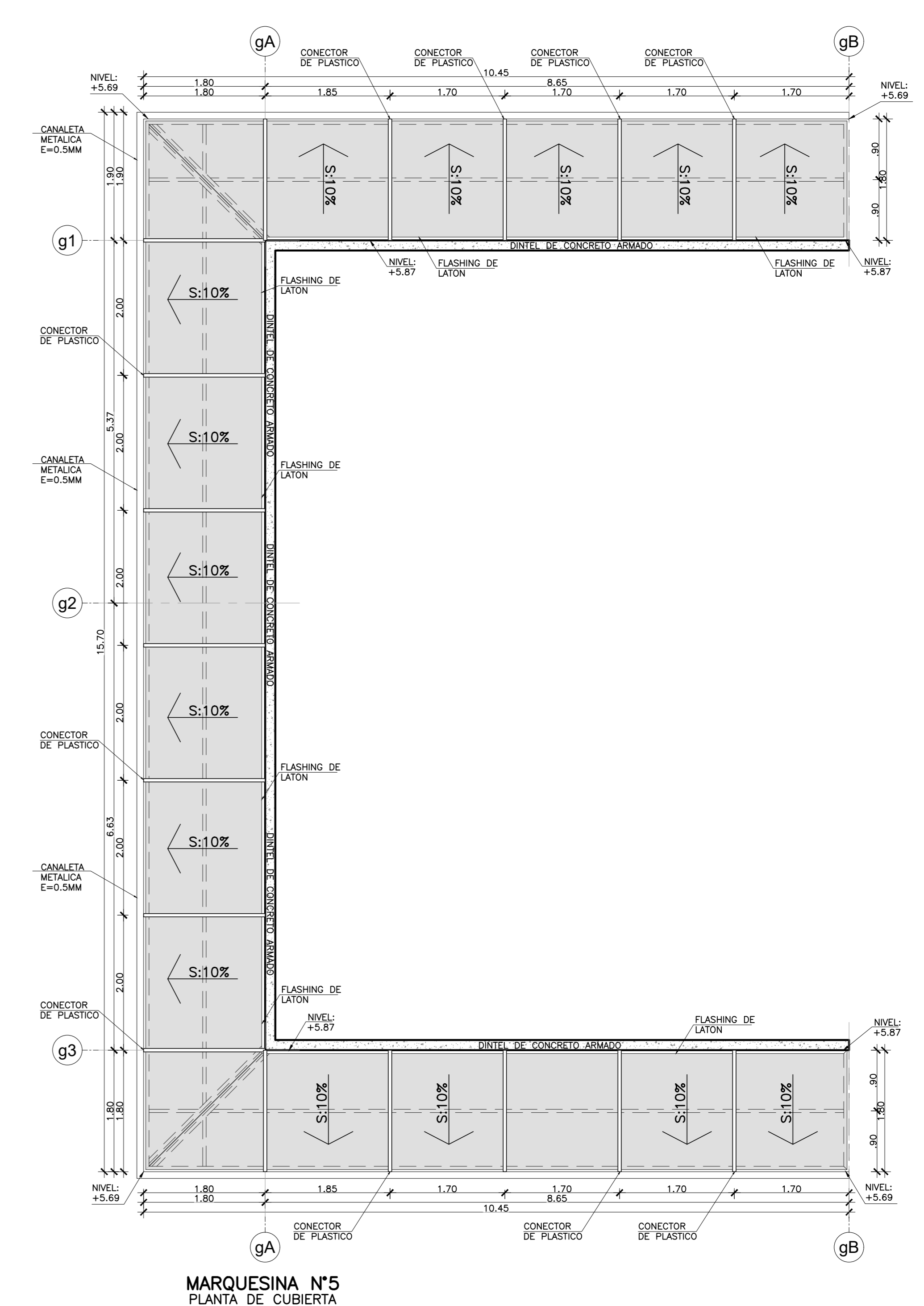
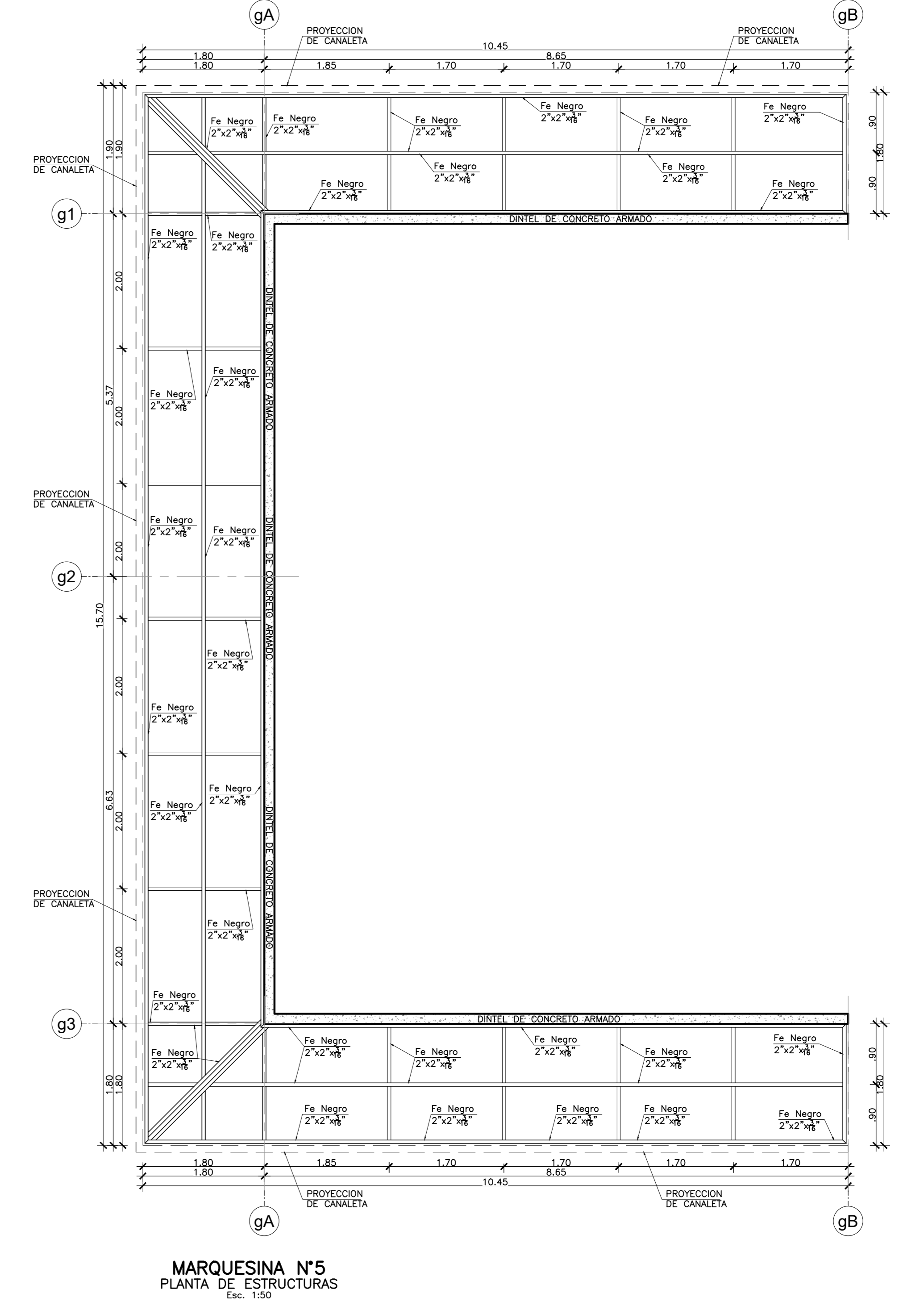

GOBIERNO REGIONAL DE TUMBES
Ministerio de Salud

PERU

OBSERVACIONES:

FIRMA DE PROYECTO

FIRMA DE PROYECTISTA

FIRMA DE SUPERVISOR

PLANO CLAVE

LEGENDA:

NOMBRE / NIVEL	USOS / NIVEL
NIVEL +5.89	ESTRUCTURA METALICA
NIVEL +5.87	ESTRUCTURA METALICA
NIVEL +5.85	ESTRUCTURA METALICA
NIVEL +5.83	ESTRUCTURA METALICA
NIVEL +5.81	ESTRUCTURA METALICA
NIVEL +5.79	ESTRUCTURA METALICA
NIVEL +5.77	ESTRUCTURA METALICA
NIVEL +5.75	ESTRUCTURA METALICA
NIVEL +5.73	ESTRUCTURA METALICA
NIVEL +5.71	ESTRUCTURA METALICA
NIVEL +5.69	ESTRUCTURA METALICA

PROYECTO: ELABORACION DEL EXPEDIENTE TECNICO, EQUIPAMIENTO Y CONTINGENCIA DEL PROYECTO "RECONSTRUCCION DEL HOSPITAL SAUL GARRIDO ROSILLO II-1, DISTRITO DE TUMBES, PROVINCIA DE TUMBES, DEPARTAMENTO DE TUMBES"

LIBRACION: TUMBES, TUMBES, TUMBES

ESPECIALIDAD: ARQUITECTURA

PLANO: DETALLES DE MARQUESINA

ELABORADO POR: CONSORCIO CONSULTOR SAUL GARRIDO (RUC:2060775938)

PROFESIONAL RESPONSABLE: ARQ. PATRICIA M. BARRIENTOS MELENDEZ (CAP 3096) / ARQ. NEYMER A. SANCHEZ RODRIGUEZ (CAP 14752)

CAO: CAD / ARCHIVO

FECHA: ABRIL 2022 / ESCALA: INDICADA

LABORA:

D-122