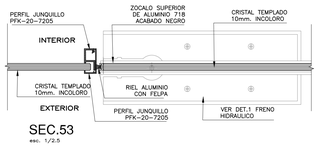

SEC.53
esc. 1/2.5

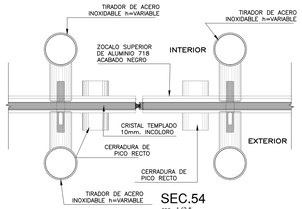

SEC.54
esc. 1/2.5

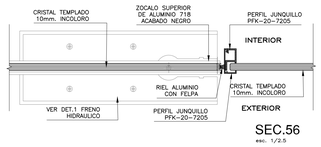

SEC.56
esc. 1/2.5

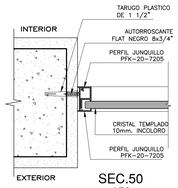

SEC.50
esc. 1/2.5

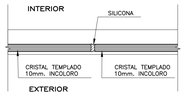

SEC.51
esc. 1/2.5

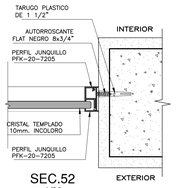

SEC.52
esc. 1/2.5

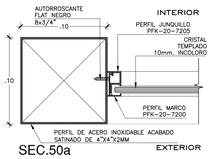

SEC.50a
esc. 1/2.5

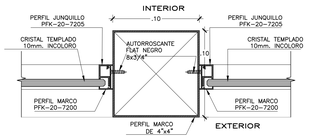

SEC.51a
esc. 1/2.5

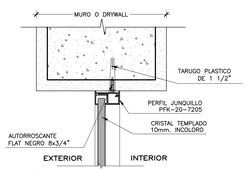

SEC.57
esc. 1/2.5

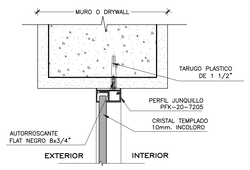

SEC.57
esc. 1/2.5

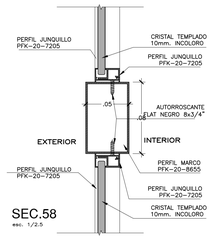

SEC.58
esc. 1/2.5

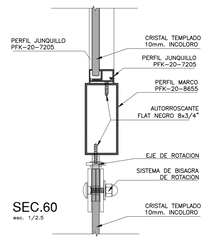

SEC.60
esc. 1/2.5

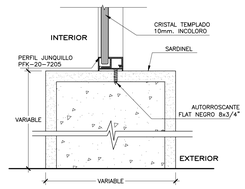

SEC.63
esc. 1/2.5

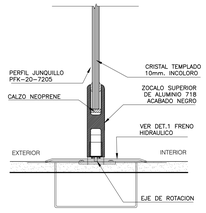

SEC.61
esc. 1/2.5

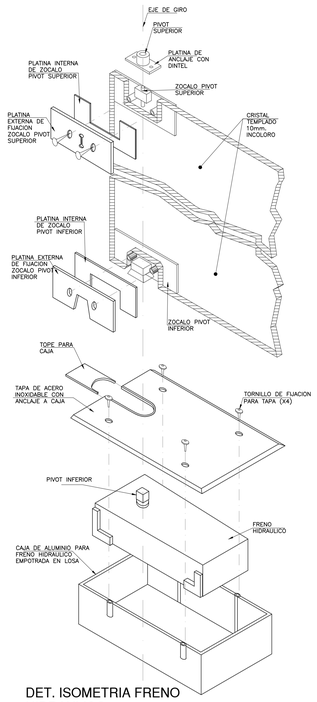

DET. ISOMETRIA FRENO HIDRAULICO
esc. 1/5

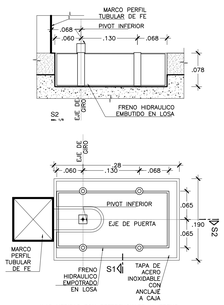

*LAS MEDIDAS SON REFERENCIALES AL FRENO HIDRAULICO, LA TAPA DE ACERO VIENE INCLUIDA CON EL PRODUCTO.

DET. FRENO HIDRAULICO
esc. 1/5

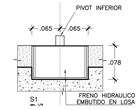

NOTAS TÉCNICAS:

1. SE ESPECIFICA LA CANTIDAD Y LA UBICACION DE CADA TIPO DE MAMPARAL PARA VER DETALLES CONSTRUCTIVOS DE LAS ELEVACIONES DE MAMPARA IR A LAMINAS D-142 AL D-144.
2. PARA VER ISOMETRICO DE VER DET.1 FRENO HIDRAULICO IR A LA LAMINA D-144.
3. TODAS LAS MAMPARAS TENDRAN LAMINA PAVONADA DE 3mm A UNA ALTURA DE 0.90m.
4. TODAS LAS MAMAPARAS QUE DAN HACIA EL EXTERIOR DEBERAN TENER UN SARDINEL DE ALTURA 0.10m. PARA PROTECCIÓN CONTRA LAS LLUVIAS.
5. TODAS LAS MAMPARAS UTILIZARAN CRISTAL TEMPLADO DE 10mm. DE ESPESOR.
6. LAS MAMPARAS CON 1 PUERTAS TENDRAN UN TIRADOR DE ACERO INOXIDABLE DE h=0.70m., LAS MAMPARAS CON 01 PUERTA TENDRAN UN TIRADOR DE ACERO INOXIDABLE DE h=0.30m.
7. LOS VIDRIOS FIJOS (VF) SE UNIRAN ENTRE SI CON SILICONA.
8. LAS MAMPARAS QUE SE UBIQUEN EN LA UPSS ADMINISTRACION Y UPS GESTION DE LA INFORMACION (EN EL SEGUNDO NIEL) TENDRAN UNA ALTURA DE 2.60m. Y SE INSTALARAN CON TUBOS METALICOS CUADRADOS DE 3"x3".
9. SI POR RAZONES DE PRODUCCION O ABASTECIMIENTO NO SE PUEDAN USAR LOS PERFILES INDICADOS EN LOS PLANOS, SE PODRAN USAR OTROS PERFILES DE ALUMINIO SIEMPRE Y CUANDO ESTE CAMBIO NO ALTERE LA FORMA DE LOS ELEMENTOS DE LA CARPINTERIA, NI REPRESENTE UN INCREMENTO EN LOS COSTOS Y CUENTE CON LA APROBACION DEL PROYECTISTA Y EL SUPERVISOR.
10. PARA VER UBICACION,ALFEIZAR,ANCHO Y ALTO DE MAMPARAS, VER LAMINAS DEL A-01 AL A-72.

MAMPARAS

MAMPARAS	TIPO	AMBIENTE	CODIGO	CANT.	TOTAL / TIPO DE VENTANA	TOTAL UPSS / UPS
		HALL DE EMERGENCIA	EMG-100	1		
M01	M01a	TOTAL		1		
		SALA DE ESPERA DE REHABILITACION	REH-100	1		
	M01b	TOTAL		1	2	
		TRIAJE	EMG-114	1		
		JEFATURA Y SECRETARIA	NUT-110	1		
		UNIDAD DE SEGUROS	ADM-202	1		
		DIRECCION GENERAL	ADM-207	1		
		UNIDAD DE LOGISTICA	ADM-213	1		
		SALA DE REUNIONES	CQ-206	1		
		SALA DE REUNIONES	HOS-317	1		
		SALA DE JUEGOS	HOS-357	1		
	M02a	TOTAL		8		
		RENIEC	CE-111	1		
		OFICINA DE ESTADISTICA	INF-205	1		
	M02b	TOTAL		2		
		ENTREVISTA FAMILIAR	EMG-110	1		
		GESTION DE PROGRAMACION	FAR-104	1		
		JEFATURA	EMG-140	1		
		JEFATURA	HEM-213	1		
		JEFATURA	INF-201	1		
	M02c	TOTAL		5		
		JEFATURA Y SECRETARIA	FAR-110	1		
		CENTRO DE COMPUTO II	INF-209	1		
		JEFATURA Y SECRETARIA	CQ-205	1		
		REGISTRO DE LABORATORIO	PAT-104	1		
		UNIDAD DE ASESORIA JURÍDICA	ADM-206	1		
	M02d	TOTAL		5		
		SECRETARIA	ADM-208	1		
	M02e	TOTAL		1		
		REFERENCIA/CONTRARREFERENCIA	EMG-104	1		
	M02f	TOTAL		1		
		SERVICIO SOCIAL	EMG-103	1		
	M02g	TOTAL		1		
		SEGUROS	EMG-105	1		
	M02h	TOTAL		1		
		SEGUROS	CE-113	1		
		JEFATURA/SECRETARIA	REH-104	1		
		REFERENCIA/CONTRARREFERENCIA	CE-114	1		
	M02i	TOTAL		3		
		RECEPCION	CAD-100	1		
	M02j	TOTAL		1		
		FARMACOVIG. Y TECNOVIG.	FAR-105	1		
	M02k	TOTAL		1		
		OFICINA DE PLANEAMIENTO ESTRATEGICO	ADM-205	1		
		SECRETARIA	HOS-318	1		
		JEFATURA	HOS-319	1		
	M02l	TOTAL		3		
		COMEDOR	NUT-115	1		
	M02m	TOTAL		1		
		SECRETARIA/ADMINISTRACION	ADM-210	1		
		UNIDAD GESTION DE LA CALIDAD	ADM-209	1		
	M02n	TOTAL		2		
		COORDINACION DE ENFERMERIA	CQ-204	1		
	M02ñ	TOTAL		1		
		UNIDAD DEL PERSONAL	ADM-212	1		
	M02o	TOTAL		1		
		UNIDAD DE ECONOMIA	ADM-211	1		
	M02p	TOTAL		1		
		UNIDAD DE INFORMATICA	INF-204	1		
	M02q	TOTAL		1		
		SERVICIO SOCIAL	CE-112	1		
	M02r	TOTAL		1		
		EPIDEMIOLOGIA Y SALUD OCUPACIONAL	ADM-216	1		
	M02s	TOTAL		1		
		SECRETARIA	EMG-141	1		
	M02t	TOTAL		1		
		JEFATURA	TAL-100	1		
	M02u	TOTAL		1		
		SALA DE JUEGOS	HOS-357	1		
	M02v	TOTAL		1		
		TERRAZA INTERIOR Nº 1-PRIMER PISO	CE-117	3		
M02	M02w	TOTAL		3	47	
		SERVICIO SOCIAL	CE-112	1		
		JEFATURA	HEM-213	1		
	M03a	TOTAL		2		
		HALL DE ASCENSORES PUBLICOS-1ER PISO	CP-100	1		
		COMEDOR	NUT-115	1		
		HALL DE ASCENSORES PUBLICOS-2DO PISO	CP-200	1		
	M03b	TOTAL		3		
		JEFATURA Y SECRETARIA	NUT-110	1		
	M03c	TOTAL		1		
		INFORMES	EMG-101	1		
	M03d	TOTAL		1		
		SALA DE ESPERA REEVALUACIÓN DE PACIENTES	EMG-118	1		
		REGISTRO DE LABORATORIO	PAT-104	1		
	M03e	TOTAL		2		
		TERRAZA INTERIOR Nº 1-PRIMER PISO	CE-117	3		
		ESCALERA PUBLICA - PRIMER PISO	CP-101	1		
		CORREDOR TECNICO	CT-202	2		
		ESCALERA INTEGRADA 07 - TERCER PISO	EI-301	1		
	M03f	TOTAL		7		
		JEFATURA Y SECRETARIA	FAR-110	1		
	M03g	TOTAL		1		
		HALL DE ASCENSORES	CT-204	1		
	M03h	TOTAL		1		
		CORREDOR TECNICO	CT-104	1		
	M03i	TOTAL		1		
		CORREDOR TECNICO	CT-107A	1		
		CORREDOR TECNICO	CT-201	1		
		ESCALERA INTEGRADA TECNICA 06-2DO PISO	CT-203	1		
		ESCALERA INTEGRADA TECNICA 06-3ER PISO	CT-303	1		
	M03j	TOTAL		4		
		CORREDOR TECNICO	CT-101	1		
	M03k	TOTAL		1		
		CORREDOR TECNICO	CT-205	1		
	M03l	TOTAL		1		
		CORREDOR TECNICO	CT-202	1		
	M03m	TOTAL		1		
		EPIDEMIOLOGIA Y SALUD OCUPACIONAL	ADM-216	1		
	M03n	TOTAL		1		
		ESCALERA INTEGRADA PUBLICA 07	CP-201	1		
M03	M03o	TOTAL		1	28	
		SALA DE ESPERA TBC	TBC-100	1		
	M04a	TOTAL		1		
		SALA DE ESPERA CENTRO OBSTETRICO	CO-200	1		
	M04b	TOTAL		1		
		SALA DE ESPERA ADMINISTRACION	ADM-200	1		
	M04c	TOTAL		1		
		CORREDOR TECNICO	CT-206	1		
	M04d	TOTAL		1		
		CORREDOR TECNICO	CT-206	1		
	M04e	TOTAL		1		
		CORREDOR TECNICO	CT-206	1		
	M04f	TOTAL		1		
		CORREDOR TECNICO	CT-206	1		
M04	M04g	TOTAL		1	7	
		ESTAR DE CHOFERES	TRA-100	1		
	M05a	TOTAL		1		
		POLICIA NACIONAL	EMG-158	1		
	M05b	TOTAL		1		
		SALA DE ESPERA VIH	VIH-100	1		
		SALA DE ESPERA TBC	TBC-100	1		
M05	M05c	TOTAL		2	4	88

GOBIERNO REGIONAL DE TUMBES

PERÚ Ministerio de Salud

OBSERVACIONES:

FIRMA JEFE DE PROYECTO:

FIRMA DE PROYECTISTA:

FIRMA DE SUPERVISOR:

PLANO CLAVE:

BLOQUE / NIVEL	U.P.S.S. / U.P.S.
BLOQUE A/ 100 PISO	•CONSULTA EXTERNA •HOSPITAL DE DIA •FARMACIA •HOSPITALIZACIÓN POR MAZOMES •EMERGENCIA •CENTRO QUIRURGICO •PATOLOGIA PATOLOGICA •CAMILLERIA •CASA MATERNAS •CENTRO DE ALTA ENERGIA •CENTRO DE ALTA ENERGIA •CENTRO DE ALTA ENERGIA
BLOQUE A/ 200 PISO	•CONSULTA EXTERNA •ESTADISTICA •CENTRO DE INFORMACIÓN •CENTRO QUIRURGICO •CENTRO QUIRURGICO •CENTRO DE ESTERILIZACIÓN •CENTRO DE ADMITIDOS Y BANCO DE SANGRE •SALA DE USOS MÚLTIPLES
BLOQUE A/ 300 PISO	•CONSULTA EXTERNA •HOSPITALIZACIÓN PERSONAL •CAMILLERIA
BLOQUES B	•LAVANDERIA
BLOQUES C	•PETROLEO/GLP
BLOQUES D	•SALUD AMBIENTAL
BLOQUES E	•TALLERES
BLOQUES F	•ALMACENES
BLOQUES G	•MODULO OPERACIONAL TBC
BLOQUES H	•LAVANDERIA
BLOQUES I	•CTO. INGRESO SERVICIO DE TELEFONI.
BLOQUES J	•LAVANDERIA
BLOQUES K	•LAVANDERIA
BLOQUES L	•LAVANDERIA

PROYECTO:

ELABORACION DEL EXPEDIENTE TECNICO, EQUIPAMIENTO Y CONTINGENCIA DEL PROYECTO "RECONSTRUCCION DEL HOSPITAL SAUL GARRIDO ROSILLO II-1, DISTRITO DE TUMBES, PROVINCIA DE TUMBES, DEPARTAMENTO DE TUMBES"

UBICACIÓN:

Distrito:	Provincia:	Departamento:
TUMBES	TUMBES	TUMBES

ESPECIALIDAD:

ARQUITECTURA

PLANO:

DETALLE DE CARPINTERIA DE MAMPARAS

ELABORADO POR:

CONSORCIO CONSULTOR SAUL GARRIDO
RUC 20607759538

PROFESIONAL RESPONSABLE:

ARQ. PATRICIA M. BARRIENTOS MELENDEZ CAP 3596
ARQ. NEYMER A. SANCHEZ RODRIGUEZ CAP 14752

CAD:	ARCHIVO:
CAD	ARCHIVO

FECHA:	ESCALA:
ABRIL 2022	INDICADA

LAMINA:

D-144