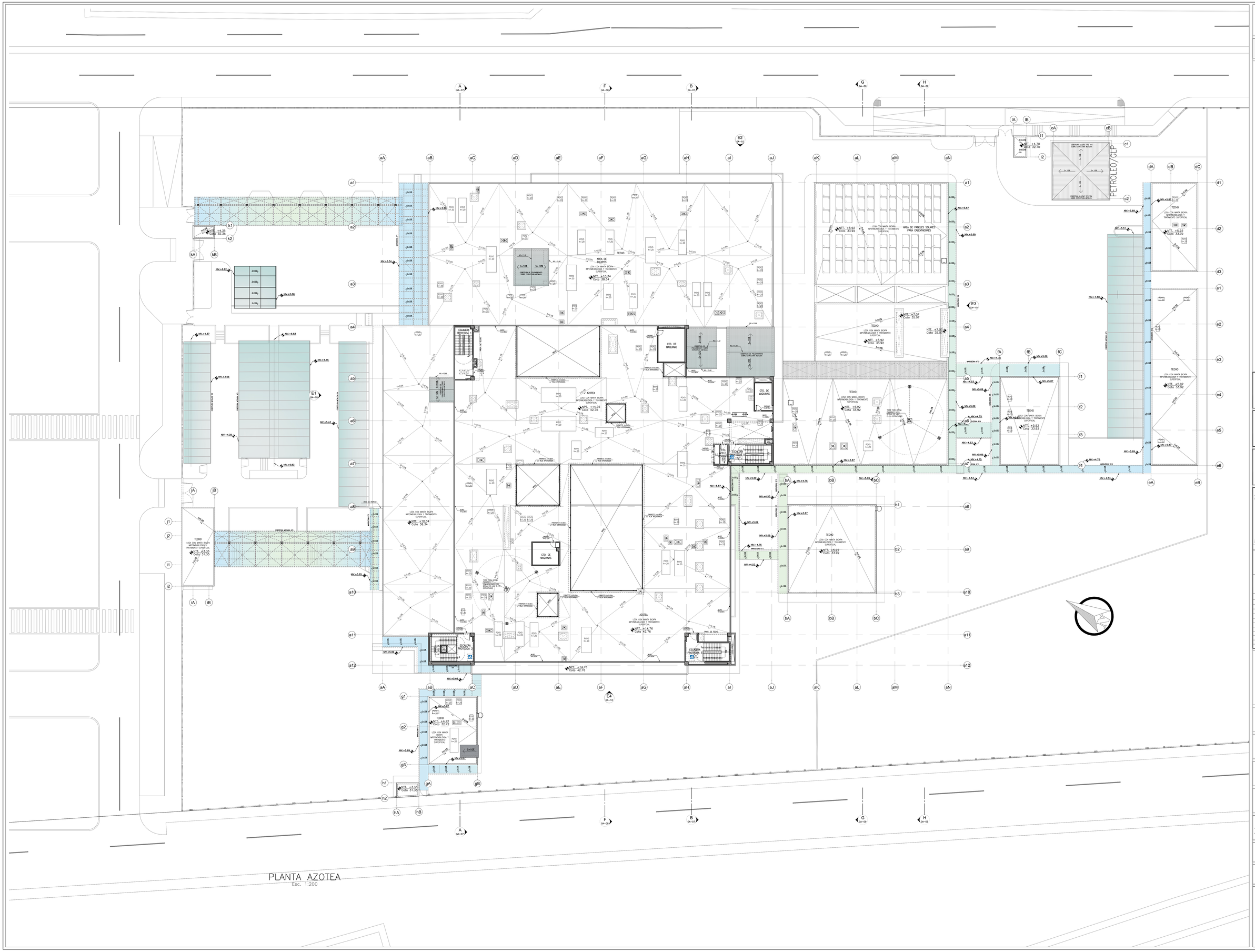

GOBIERNO REGIONAL DE TUMBES

PERÚ Ministerio de Salud

OBSERVACIONES:

FIRMA JEFE DE PROYECTO:

FIRMA DE PROYECTISTA:

FIRMA DE SUPERVISOR:

PLANO CLAVE:

BLOQUE / NIVEL	U.P.S.S. / U.P.S.
BLOQUE A/ 100 PISO	+CONSULTA EXTERNA +PALIATIVOS CLINICA +PARTOS +DIAGNOSTICO POR IMAGENES +CONSULTA EXTERNA +ANATOMIA PATOLOGICA +ACTIVIDAD +CONSULTA EXTERNA +CENTRAL DE ESTERIL +CENTRO DE TRANSFUSIONES +TRANSFUSIONES
BLOQUE A/ 200 PISO	+CONSULTA EXTERNA +ANATOMIA PATOLOGICA +ADMINISTRACION +ADMINISTRACION +CENTRO DE LA INFORMACION +CENTRO DE ESTERIL +CENTRO DE TRANSFUSIONES +CENTRO DE ESTERIL +CENTRO DE ADMINISTRACION Y BANCO DE SANGRE +ALA DE USOS MULTIPLES
BLOQUE A/ 300 PISO	+HOSPITALIZACION +RESIDENCIA DE PERSONAL
BLOQUES B	+LAVANDERIA
BLOQUES C	+PETROLEO/GLP
BLOQUES D	+SALUD AMBIENTAL
BLOQUES E	+TALLERES
BLOQUES F	+ALMACENES
BLOQUES G	+MODULO OPERACIONES TBC
BLOQUES H	+GUARDIANIA
BLOQUES I	+CTO. INGRESO SERVICIO DE TELEGRAM
BLOQUES J	+GUARDIANIA
BLOQUES K	+GUARDIANIA
BLOQUES L	+GUARDIANIA

PROYECTO:

ELABORACION DEL EXPEDIENTE TECNICO, EQUIPAMIENTO Y CONTINGENCIA DEL PROYECTO "RECONSTRUCCION DEL HOSPITAL SAUL GARRIDO ROSILLO II-1, DISTRITO DE TUMBES, PROVINCIA DE TUMBES, DEPARTAMENTO DE TUMBES"

UBICACIÓN:

Distrito:	Provincia:	Departamento:
TUMBES	TUMBES	TUMBES

ESPECIALIDAD:

ARQUITECTURA

PLANO:

PLANTA AZOTEA

ELABORADO POR:

CONSORCIO CONSULTOR SAUL GARRIDO
RUC 20607759538

PROFESIONAL RESPONSABLE:

ARQ. PATRICIA M. BARRIENTOS MELENDEZ CAP 3596
ARQ. NEYMER A. SANCHEZ RODRIGUEZ CAP 14752

CAD:	ARCHIVO:
	ARCHIVO

FECHA:	ESCALA:
ABRIL 2022	1/200

LAMINA:

GA-05