

OBSERVACIONES:

FIRMA JEFE DE PROYECTO:

FIRMA DE PROYECTISTA:

FIRMA DE SUPERVISOR:

PLANO CLAVE:

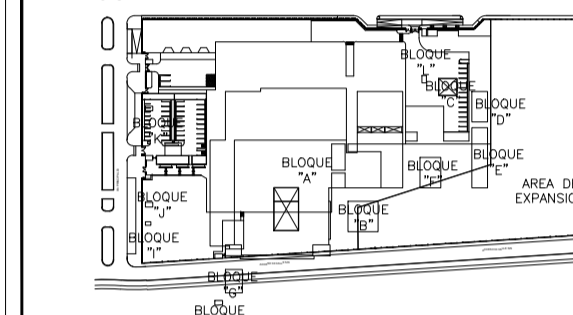

BLOQUE / NIVEL	U.P.S.S. / U.P.S.
BLOQUE A/ 1ER PISO	<ul style="list-style-type: none"> CONSULTA EXTERNA PRONTO SOCCORRO DIAGNOSTICO POR IMAGENES LABORATORIO LABORATORIO PATOLOGIA LABORATORIO CAMA MEDICINA LABORATORIO DE QUIMICA LABORATORIO TRANSPLANTES
BLOQUE A/ 2DO PISO	<ul style="list-style-type: none"> CONSULTA EXTERNA ADMINISTRACION SECCION DE LA INFORMACION CENTRO DISTRIBUCION CENTRO DE INVESTIGACION CENTRO DE REANIMACION Y BRINCO DE BRINCO SALA DE USOS MULTIPLES HOSPITALIZACION RESIDENCIA DE PERSONAL
BLOQUE A/ 3ER PISO	<ul style="list-style-type: none"> HOSPITALIZACION RESIDENCIA DE PERSONAL
BLOQUE B	LABORATORIO
BLOQUE C	PETROLOGIA/SGP
BLOQUE D	SALA DE AMBULANCIA
BLOQUE E	TALLERES
BLOQUE F	LABORATORIO
BLOQUE G	LABORATORIO DIFERENCIADO TBC
BLOQUE H	LABORATORIO
BLOQUE I	CENTRO INTEGRADO SERVICIO DE TELECOM.
BLOQUE J	LABORATORIO
BLOQUE K	LABORATORIO
BLOQUE L	LABORATORIO

PROYECTO:

ELABORACION DEL EXPEDIENTE TECNICO, EQUIPAMIENTO Y CONTINGENCIA DEL PROYECTO "RECONSTRUCCION DEL HOSPITAL SAUL GARRIDO ROSILLO II-1, DISTRITO DE TUMBES, PROVINCIA DE TUMBES, DEPARTAMENTO DE TUMBES"

UBICACION:

Districto: TUMBES Provincia: TUMBES Departamento: TUMBES

ESPECIALIDAD:

ESTRUCTURAS

PLANO:

TALLERES

ELABORADO POR:

CONSORCIO CONSULTOR SAUL GARRIDO RUC 20607759538

PROFESIONAL RESPONSABLE:

ING. GUIDO GUSTAVO ROJAS SALAS CIP 30692
ING. JUAN JOSE CONTRERAS BALBARO CIP 148591

CAD:

ARCHIVO:

FECHA:

JUNIO 2022

ESCALA:

1/50 - 1/25

LAMINA:

E-88

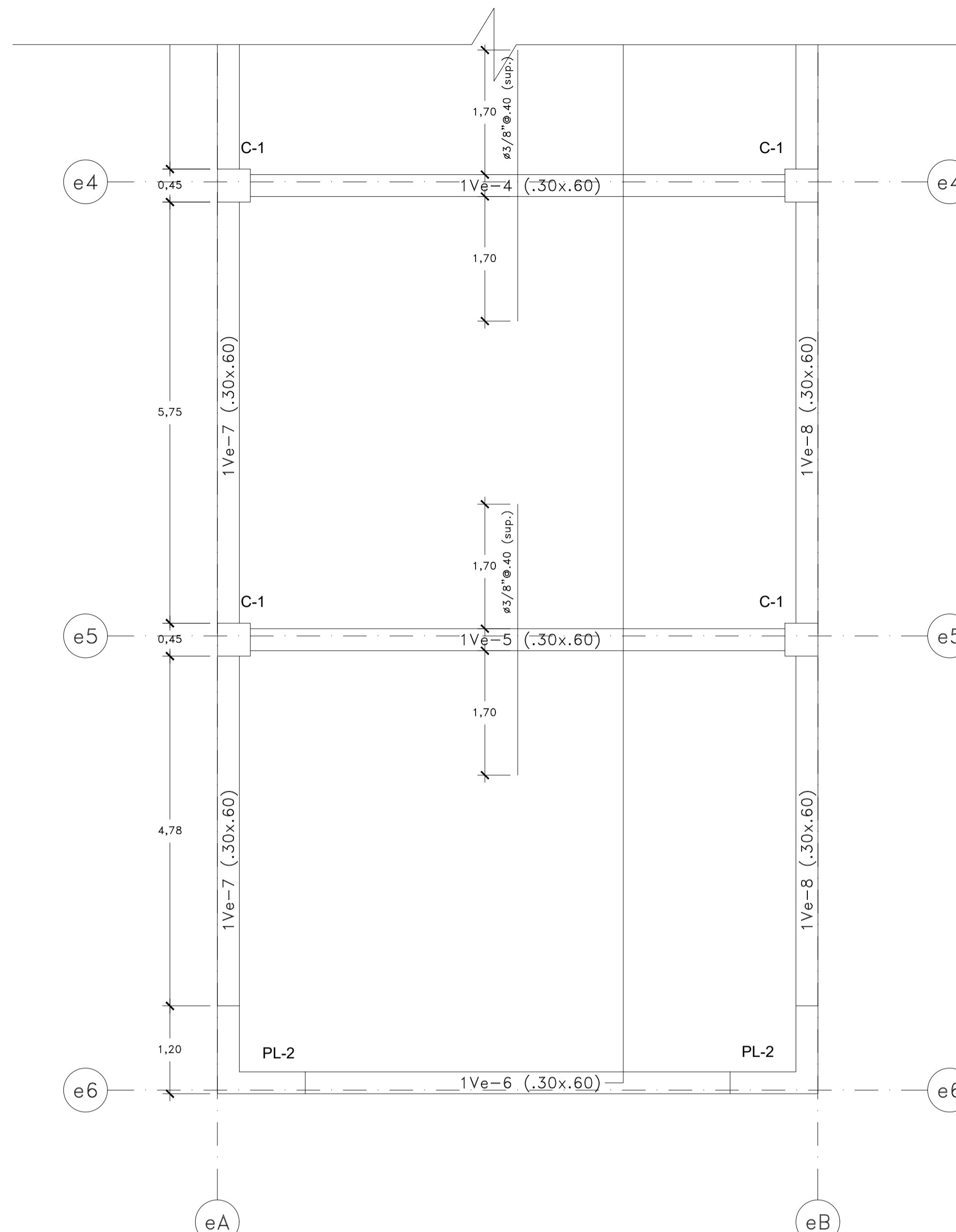
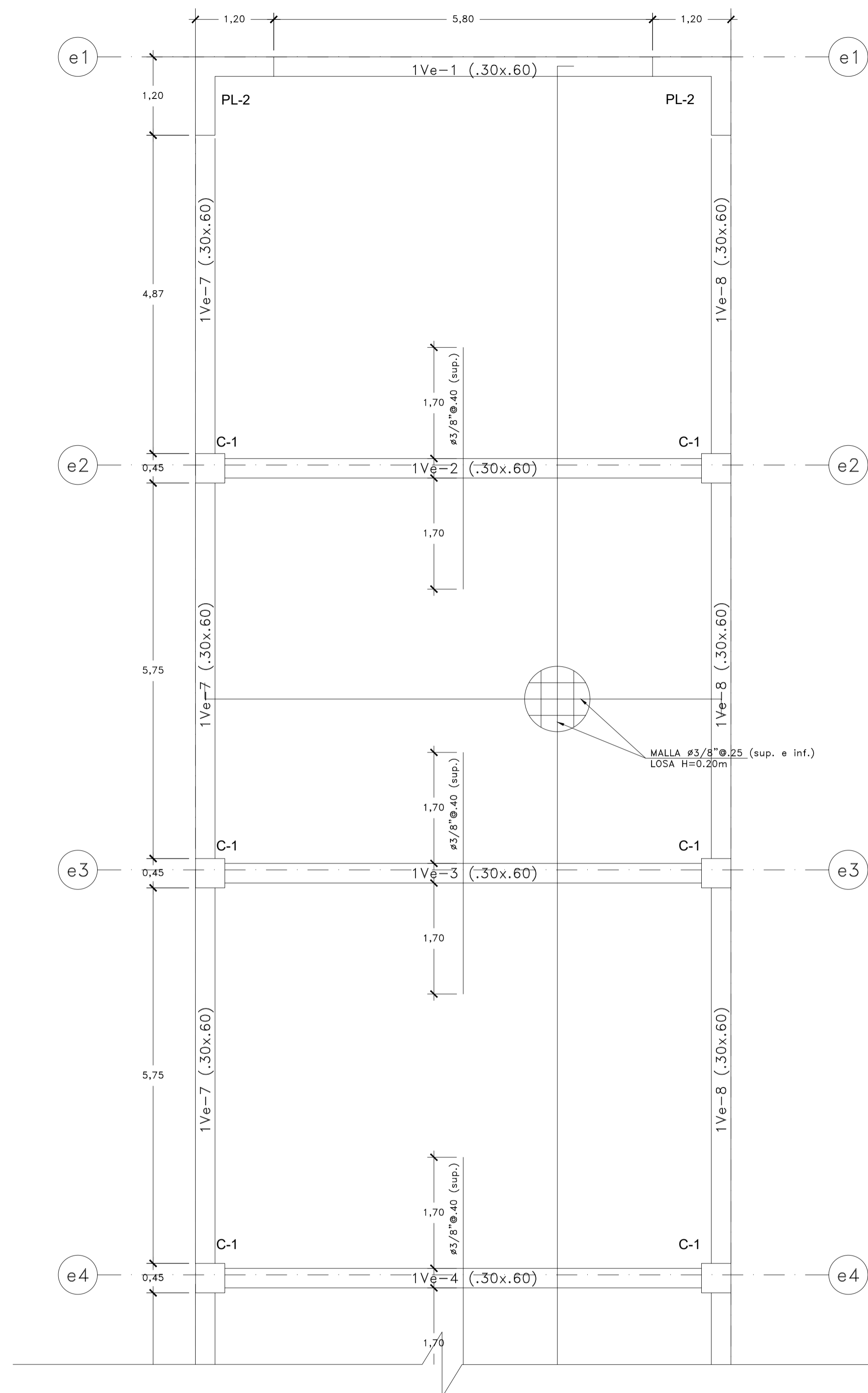

PLANTA DE LOSA DE TALLERES
N.F.P.: +5.87
Esc:1/50

COLUMNA NIVEL	CA-1	CA-2	CA-3	CA-4	CA-5	CA-6
1ER PISO	axb .15X.25 As 4#1/2" At 1E#3/8"; 1#0.05, 7#0.075, Rto#0.15m C/E	.15X.30 4#1/2" 1E#3/8"; 1#0.05, 7#0.075, Rto#0.15m C/E	.15X.55 4#1/2" 1E#3/8"; 1#0.05, 7#0.075, Rto#0.15m C/E	.15X.40 4#1/2" 1E#3/8"; 1#0.05, 7#0.075, Rto#0.15m C/E	.15X.35 4#1/2" 1E#3/8"; 1#0.05, 7#0.075, Rto#0.15m C/E	.15X.175 4#1/2" 1E#3/8"; 1#0.05, 7#0.075, Rto#0.15m C/E
	A	B	C	D	E	F

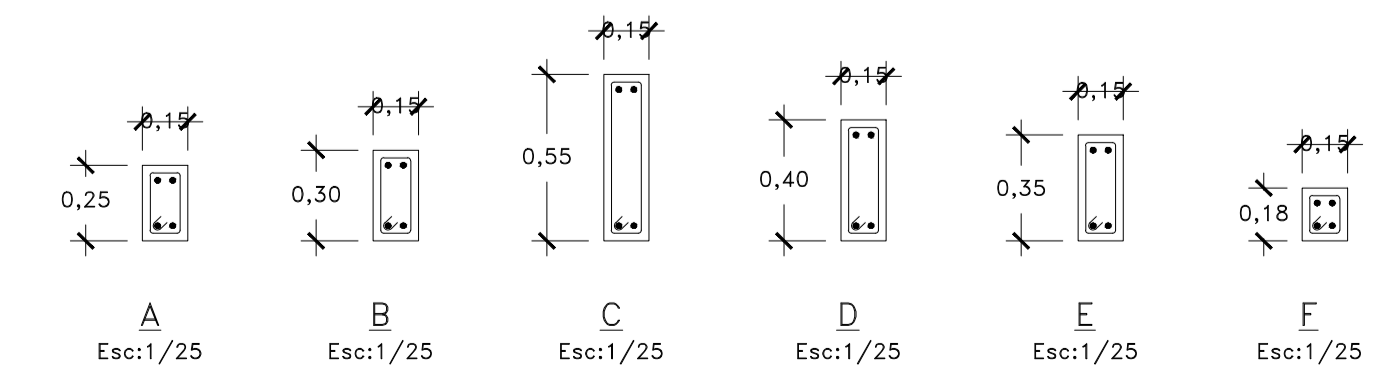

TIPO	C-1
1° PISO	axb 0.45X0.45 As 12#5/8" At 3E#3/8"; 1#0.05, 7#0.10, Rto#0.25m C/E
Distribución	A

