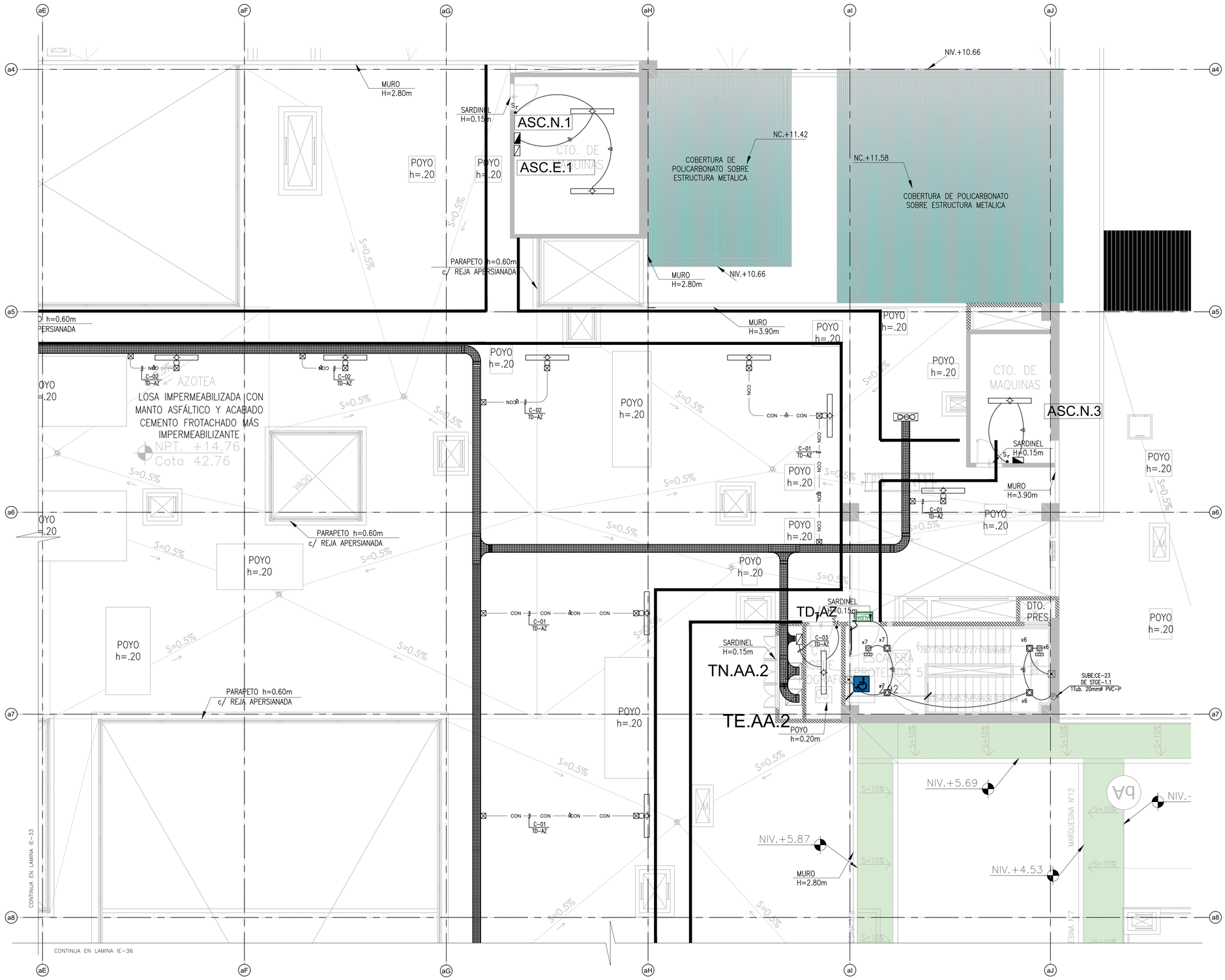

LEYENDA

SIMB.	DESCRIPCION	CAJAS(mm)	ALTURA(mm)
	LUMINARIA PANEL LED PARA EMPOTRAR DE ALTA EFICIENCIA, CON DIFUSOR DE TECNOPOLIMERO PRISMATICO, DE 40W, 4000°K, VOR=70LP/W=≥125, DIMENSIONES 60Ø600mm.	OCTOGONAL 100x50mm	EMPOTRADO HSMPT: FALSO CIELO RASO (F.C.R.)
	LUMINARIA PANEL LED PARA ADOSAR DE ALTA EFICIENCIA, CON DIFUSOR DE TECNOPOLIMERO PRISMATICO, DE 40W, 4000°K, VOR=70LP/W=≥125, DIMENSIONES 60Ø600mm.	OCTOGONAL 100x50mm	ADOSADO EN TECHO
	LUMINARIA LED DE INTERIORES PARA EMPOTRAR TIPO DOWNLIGHT, SISTEMA OPTICO FABRICADO CON REFLECTOR DE ALUMINIO ANODIZADO. TEMPERATURA DE COLOR 4000°K, 24W, 3200 lm	OCTOGONAL 100x50mm	EMPOTRADO HSMPT: FALSO CIELO RASO (F.C.R.)
	LUMINARIA LED DE INTERIORES PARA ADOSAR TIPO DOWNLIGHT, SISTEMA OPTICO FABRICADO CON REFLECTOR DE ALUMINIO ANODIZADO. TEMPERATURA DE COLOR 4000°K, 24W, 3200 lm.	OCTOGONAL 100x50mm	ADOSADO A TECHO
	LUMINARIA LED DE INTERIORES PARA EMPOTRAR TIPO DOWNLIGHT, SISTEMA OPTICO FABRICADO CON REFLECTOR DE ALUMINIO ANODIZADO. TEMPERATURA DE COLOR 3000°K, 20W.	OCTOGONAL 100x50mm	EMPOTRADO HSMPT: FALSO CIELO RASO (F.C.R.)
	LUMINARIA LED DE INTERIORES PARA ADOSAR TIPO DOWNLIGHT, SISTEMA OPTICO FABRICADO CON REFLECTOR DE ALUMINIO ANODIZADO. TEMPERATURA DE COLOR 3000°K, 20W.	OCTOGONAL 100x50mm	ADOSADO A TECHO
	LUMINARIA TIPO LED PARA ADOSAR DE ALTA EFICIENCIA 27W, MARCO FABRICADO EN PERFIL DE ALUMINIO, SISTEMA OPTICO FORMADO POR CUBIERTA TECNICA DE ACRILICO. 600x600mm, 4000°K,VOR=70	OCTOGONAL 100x50mm	EMPOTRADO HSMPT: FALSO CIELO RASO (F.C.R.)
	LUMINARIA TIPO LED PARA ADOSAR DE ALTA EFICIENCIA 27W, MARCO FABRICADO EN PERFIL DE ALUMINIO, SISTEMA OPTICO FORMADO POR CUBIERTA TECNICA DE ACRILICO. 600x600mm, 4000°K,VOR=70	OCTOGONAL 100x50mm	ADOSADO A TECHO
	LUMINARIA HERMETICA LED PARA EMPOTRAR DE ALTA EFICIENCIA, SISTEMA OPTICO FORMADO POR CUBIERTA TECNICA DE ACRILICO OPAL, EXTENDIDO EL DESLUMBRAMIENTO DIRECTO DE LA FUENTE DE LUZ, IP65, POTENCIA 13W, TEMPERATURA DE COLOR 4000°K, VOR=19 DE 1200x600mm.	OCTOGONAL 100x50mm	EMPOTRADO HSMPT: FALSO CIELO RASO (F.C.R.)
	LUMINARIA HERMETICA LED PARA EMPOTRAR DE ALTA EFICIENCIA, SISTEMA OPTICO FORMADO POR CUBIERTA TECNICA DE ACRILICO OPAL, EXTENDIDO EL DESLUMBRAMIENTO DIRECTO DE LA FUENTE DE LUZ, IP65, POTENCIA 36W, TEMPERATURA DE COLOR 4000°K, VOR=19 DE 1200x600mm.	OCTOGONAL 100x50mm	EMPOTRADO HSMPT: FALSO CIELO RASO (F.C.R.)
	LUMINARIA HERMETICA LED PARA EMPOTRAR DE ALTA EFICIENCIA, SISTEMA OPTICO FORMADO POR CUBIERTA TECNICA DE ACRILICO OPAL, EXTENDIDO EL DESLUMBRAMIENTO DIRECTO DE LA FUENTE DE LUZ, IP65, POTENCIA 36W, TEMPERATURA DE COLOR 4000°K, VOR=19 DE 1200x600mm.	OCTOGONAL 100x50mm	EMPOTRADO HSMPT: FALSO CIELO RASO (F.C.R.)
	LUMINARIA EQUIPADA CON MODULO LED, RESISTENTE AL POLVO Y LA HUMEDAD, CARCASA EN POLICARBONATO, MALLA DE HERMETICIDAD IP65, 32W, TEMPERATURA DE COLOR 4000°K, INCLUYE ACCESORIOS DE SUSPENSIÓN.	OCTOGONAL 100x50mm	ADOSADO EN TECHO Y/O SUSPENDIDO DE TECHO
	LUMINARIA TIPO LED,AUTONOMA DE 2 HORAS, CON BATERIA TIPO NI-CD	RECTANGULAR 100x50x50	HSMPT: 2200mm
	LUMINARIA TIPO LED,AUTONOMA DE 2 HORAS, CON BATERIA TIPO NI-CD, IP65	RECTANGULAR 100x50x50	HSMPT: 2200mm
	LUMINARIA TIPO LL-E ARTEFACTO AUTO ILUMINADO DE SALIDA LED.	RECTANGULAR 100x50x50	-
	Luminaria Led 14W –3300m–4000K, Cuerpo: de chapa de acero con distintivo acabadoe y con la predisposición de orificios para la fijación del postigo. Difusor: policarbonato opaco de plastigila resistoPortalámparas: de policarbonato y contactos de bronce fosforoso	OCTOGONAL 100x50mm	EMPOTRADO HSMPT: FALSO CIELO RASO (F.C.R.)
	LUMINARIA LED TIPO BRACKET DE 24W	-	ADOSADO EN PARED HSMPT: 3000mm.
	LUZ DE GUARDA LED DE 1.2W, TEMPERATURA DE COLOR 4000°K.	-	EMPOTRADA EN PARED HSMPT: 0.40m.
	INTERRUPTOR UNIPOLAR DE 1, 2 Y 3 GOLPES DE 10A, 250Vac, 60Hz.	RECTANGULAR 100x55x50mm	HSMPT: 1200mm
	INTERRUPTOR UNIPOLAR DE CONMUTACION DE 10A, 250Vac, 60Hz.	RECTANGULAR 100x55x50mm	HSMPT: 1200mm
	SENSOR DE OCUPACIÓN (SENSOR DE MOVIMIENTO), INCLUYE ACCESORIOS PARA ADOSAR EN LOSA DE TECHO Y/O PARA EMPOTRAR EN EL F.C.R.	OCTOGONAL 100x50mm	EMPOTRADO EN F.C.R. Y/O ADOSADO A TECHO
	CAJA DE PASE OCTOGONAL 2"Ø	OCTOGONAL 100x50mm	EMPOTRADA EN PARED HSMPT: SEGUN PLANOS
	CIRCUITO DE ALUMBRADO (SISTEMA NORMAL) EN TUBERIA PVC-P 20mmØ. EMPOTRADA EN TECHO O PARED.	-	-
	CIRCUITO DE ALUMBRADO (SISTEMA NORMAL) EN TUBERIA EMT 20mmØ. ADOSADA EN TECHO O PARED.	-	-
	CIRCUITO DE ALUMBRADO (SISTEMA EMERGENCIA) EN TUBERIA PVC-P 20mmØ. EMPOTRADA EN TECHO O PARED.	-	-
	CIRCUITO DE ALUMBRADO (SISTEMA EMERGENCIA) EN TUBERIA EMT 20mmØ. ADOSADA EN TECHO O PARED.	-	-
	CIRCUITO DE ALUMBRADO EN TUBERIA PVC-P 20mmØ. EMPOTRADA EN PISO.	-	-
	CIRCUITO DE ALUMBRADO EN TUBERIA CONDUIT IMC 20mmØ. ADOSADA EN TECHO O PARED.	-	-
LL B-01	SALIDA PARA ILUMINACION DE CAMA EN TOMA MURAL TIPO D-223 EN CABECERA DE CAMAS.	100x100x55mm	EMPOTRADA EN PARED HSMPT: 1.5m.
LL B-01	SALIDA PARA ILUMINACION DE CAMA EN TOMA MURAL TIPO D-224 EN CABECERA DE CAMAS.	100x100x55mm	EMPOTRADA EN PARED HSMPT: 1.5m.
LL B-01	SALIDA PARA ILUMINACION DE CAMA EN TOMA MURAL TIPO D-225 EN CABECERA DE CAMAS.	100x100x55mm	EMPOTRADA EN PARED HSMPT: 1.5m.
LL B-01	SALIDA PARA ILUMINACION DE CAMA EN TOMA MURAL TIPO D-226 EN CABECERA DE CAMAS.	100x100x55mm	EMPOTRADA EN PARED HSMPT: 1.5m.
LL B-01	SALIDA PARA ILUMINACION DE CAMA EN TOMA MURAL TIPO D-226a EN CABECERA DE CAMAS.	100x100x55mm	EMPOTRADA EN PARED HSMPT: 1.5m.
LL B-01	SALIDA PARA ILUMINACION DE CAMA EN TOMA MURAL TIPO D-228a EN CABECERA DE CAMAS.	100x100x55mm	ADOSADA EN TECHO
	LUMINARIA TIPO FAREDA DE LED DE 20W ALIMENTADA POR MEDIO DE UN PANEL FOTOVOLTAICO DE 100Wp, ESTRUCTURA DE ACERO INOXIDABLE , PANEL FOTOVOLTAICO ADMINISTRADAS DE 36 CELDAS DE ALTA EFICIENCIA DE 100Wp, INCLUYE SENSOR DE MOVIMIENTO .	EMPOTRADA EN PLANO DE CIMENTO. 800x600x1000mm.	PARA EMBOVAR EN POSTE METÁLICO 8m.
	POSTE DE 7½" DE 8.0m, CON PASTORAL DE FIERRO GALVANIZADO CON LUMINARIA TIPO LED DE 13W,1140lmn, 4000K°, IP65		
	CIRCUITO DE ALUMBRADO EN TUBERIA CONDUIT FLEXIBLE 20mmØ.	-	-
	LUMINARIA EQUIPADA CON MODULO LED, RESISTENTE AL POLVO Y LA HUMEDAD, CARCASA EN POLICARBONATO, MALLA DE HERMETICIDAD IP65, 32W, TEMPERATURA DE COLOR 4000°K, CON SOPORTE ESTRUCTURAL	OCTOGONAL 100x50mm	ADOSADO EN TECHO Y/O SUSPENDIDO DE TECHO

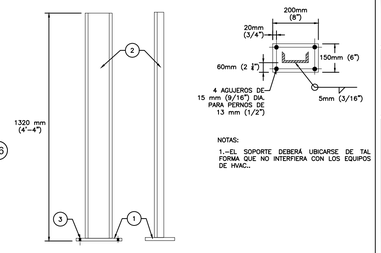

ÁREA CORROSIVA			
ITEM	CANT.	UND.	DESCRIPCION
1	1	CU	PLACA DE ACERO INOXIDABLE,, 200x150x9 mm, ASTM A36.
2	1.5	m	CANAL TIPO "C" C4x5.4, ACERO INOXIDABLE.
3	4	CU	PERNO DE EXPANSIÓN, ACERO INOXIDABLE, 1/2" ø.

SOPORTE TÍPICO

DETALLE 1
S.E. -

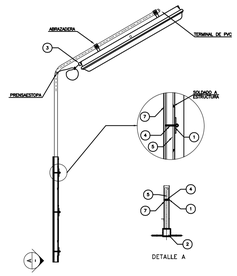

MONT. FLUORESC. HERMETICO CON SOPORTE ESTRUCTURAL			
ITEM	CANT	UND	DESCRIPCION
1	3	CU	PLANCHA DE ACERO INOXIDABLE 2.0mm DE ESPESOR POR 100mm CON DOS AGUJEROS de 17 PARA SUJETAR TORNILLO TIPO "U-Bolt"
2	2	CU	UNA CUADRICA DE ACERO GALVANIZADO DE 100 X 100 X 6mm, CON TRFA ENRQUETADURA Y PRENSAESTOPA
3	2	CU	PRENSAESTOPA
4	2	CU	ABRAZADERA U-BOLT 1"x1/8"
5	1	CU	TUBO DE FIERRO GALVANIZADO ASTM A53 1"x1/8"
6	1	ML	TUBERIA METÁLICA FLEXIBLE 3/4"Ø
7	1	ML	PERFIL TIPO "C" DE 100x100x6mm ACERO GALVANIZADO EN CALIENTE, EN TIRAS DE 6m.

GOBIERNO REGIONAL DE TUMBES

PERÚ Ministerio de Salud

OBSERVACIONES:

FIRMA JEFE DE PROYECTO:

FIRMA DE PROYECTISTA:

FIRMA DE SUPERVISOR:

PLANO CLAVE:

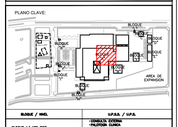

BLOQUE / NIVEL	CAFA'S / CAPA'S
BLOQUE A/ 1ER PISO	• TRIBUNA CUBIERTA • TRIBUNA CUBIERTA • VESTIDORES • VESTIDORES • ENFERMERIA PARA HOMBRES • ENFERMERIA • ENFERMERIA • ENFERMERIA MUJERES • ENFERMERIA • ESCALERA DE ACCESO • CAPILLA DE ACCESO • CAPILLA DE ACCESO • TRANSITO
BLOQUE A/ 2DO PISO	• ENVOLTA CUBIERTA • ENVOLTA CUBIERTA • ENVOLTA CUBIERTA • ENVOLTA DE ACCESO • ENVOLTA DE ACCESO • ENVOLTA DE ACCESO