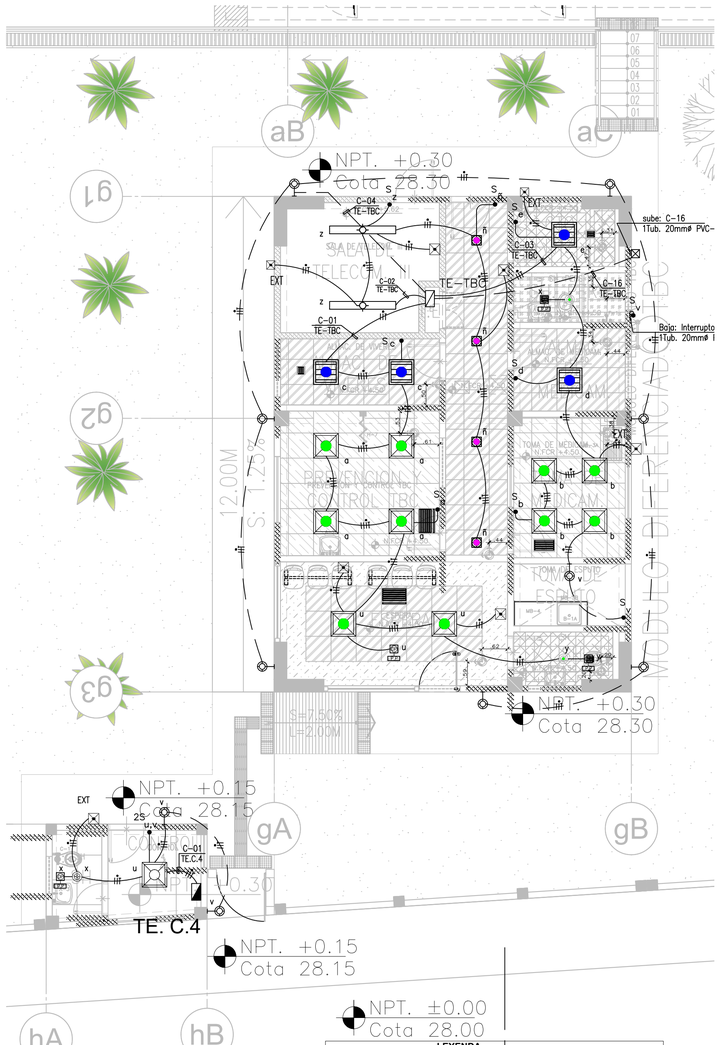

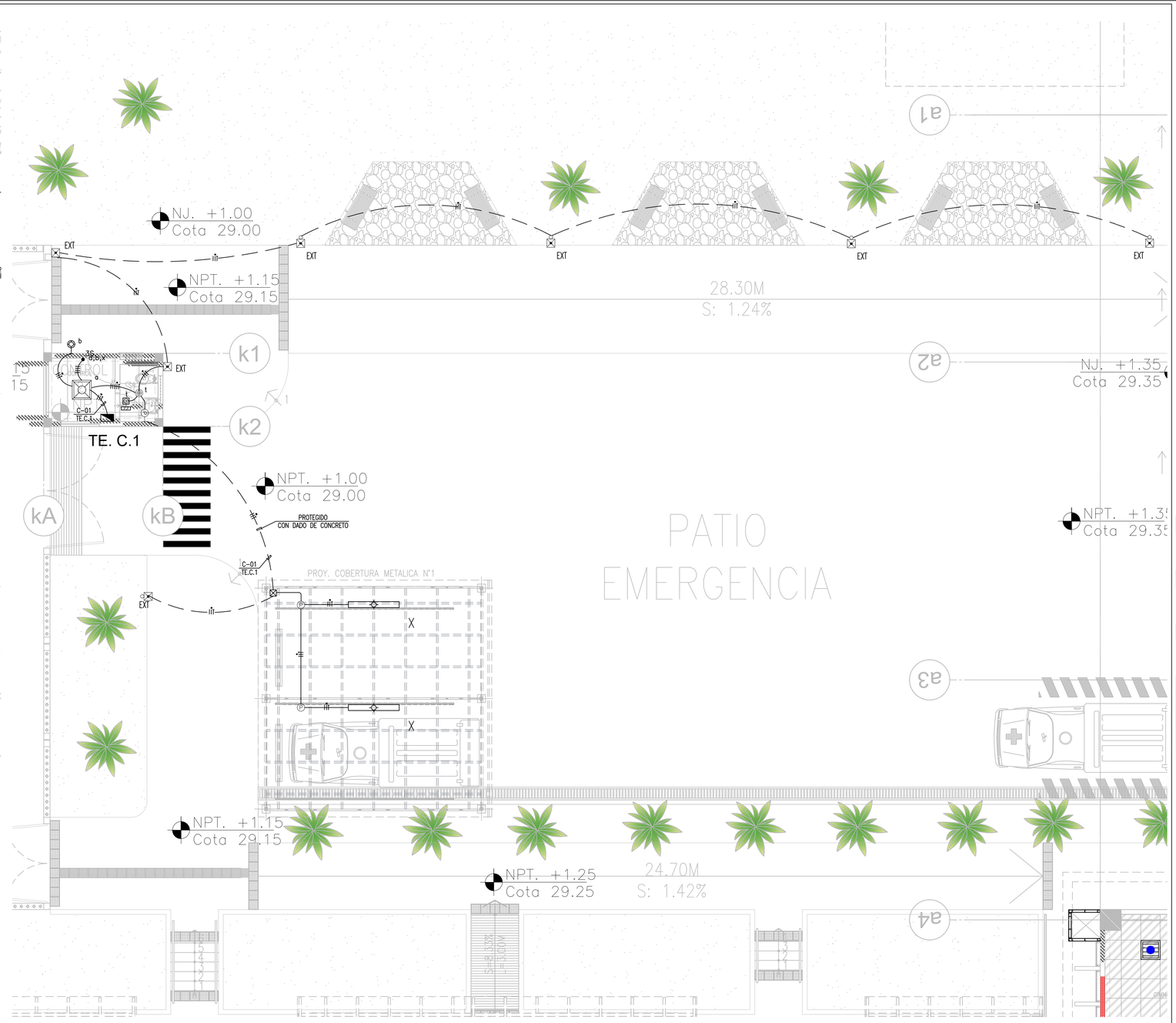

LEYENDA

SIMB.	DESCRIPCION	CAJAS(mm)	ALTURA(mm)
	LUMINARIA PANEL LED PARA EMPOTRAR DE ALTA EFICIENCIA, CON DIFUSOR DE TECNOPOLIMERO PRISMATICO, DE 47W, 4000°K, UGR<19,F.P>=0.95, DIMENSIONES 600x600mm.	OCTOGONAL 100x50mm	EMPOTRADO HSMPT: FALTA CIELO RASO (F.C.A.)
	LUMINARIA PANEL LED PARA ADOSAR DE ALTA EFICIENCIA, CON DIFUSOR DE TECNOPOLIMERO PRISMATICO, DE 47W, 4000°K, UGR<19,F.P>=0.95, DIMENSIONES 600x600mm.	OCTOGONAL 100x50mm	ADOSADO EN TECHO
	LUMINARIA LED DE INTERIORES PARA EMPOTRAR TIPO DOWNLIGHT, SISTEMA OPTICO FABRICADO CON REFLECTOR DE ALUMINIO ANODIZADO. TEMPERATURA DE COLOR 4000°K, 24W, 3200 lm.	OCTOGONAL 100x50mm	EMPOTRADO HSMPT: FALTA CIELO RASO (F.C.A.)
	LUMINARIA LED DE INTERIORES PARA ADOSAR TIPO DOWNLIGHT, SISTEMA OPTICO FABRICADO CON REFLECTOR DE ALUMINIO ANODIZADO. TEMPERATURA DE COLOR 4000°K, 24W, 3200 lm.	OCTOGONAL 100x50mm	ADOSADO A TECHO
	LUMINARIA LED DE INTERIORES PARA EMPOTRAR TIPO DOWNLIGHT, SISTEMA OPTICO FABRICADO CON REFLECTOR DE ALUMINIO ANODIZADO. TEMPERATURA DE COLOR 3000°K, 20W.	OCTOGONAL 100x50mm	EMPOTRADO HSMPT: FALTA CIELO RASO (F.C.A.)
	LUMINARIA LED DE INTERIORES PARA ADOSAR TIPO DOWNLIGHT, SISTEMA OPTICO FABRICADO CON REFLECTOR DE ALUMINIO ANODIZADO. TEMPERATURA DE COLOR 3000°K, 20W.	OCTOGONAL 100x50mm	ADOSADO A TECHO
	LUMINARIA TIPO LED CUADRADO PARA EMPOTRAR DE ALTA EFICIENCIA 27W, MARCO FABRICADO EN ACERO DE ALUMINIO, SISTEMA OPTICO FORMADO POR CUBIERTA TECNICA DE ACRILICO. 600x600mm, 4000°K,UGR<19.	OCTOGONAL 100x50mm	EMPOTRADO HSMPT: FALTA CIELO RASO (F.C.A.)
	LUMINARIA TIPO LED PARA ADOSAR DE ALTA EFICIENCIA 27W, MARCO FABRICADO EN PERFIL DE ALUMINIO, SISTEMA OPTICO FORMADO POR CUBIERTA TECNICA DE ACRILICO. 600x600mm, 4000°K,UGR<19.	OCTOGONAL 100x50mm	ADOSADO A TECHO
	LUMINARIA HERMETICA LED PARA EMPOTRAR DE ALTA EFICIENCIA, SISTEMA OPTICO FORMADO POR CUBIERTA TECNICA DE ACRILICO OPAL, DIFUNDIO EL DESLUMBRAMIENTO DIRECTO DE LA FUENTE DE LUZ, IP65, POTENCIA 36W, TEMPERATURA DE COLOR 4000°K, UGR<19 DE 1200x600mm.	OCTOGONAL 100x50mm	EMPOTRADO HSMPT: FALTA CIELO RASO (F.C.A.)
	LUMINARIA HERMETICA LED PARA EMPOTRAR DE ALTA EFICIENCIA, SISTEMA OPTICO FORMADO POR CUBIERTA TECNICA DE ACRILICO OPAL, DIFUNDIO EL DESLUMBRAMIENTO DIRECTO DE LA FUENTE DE LUZ, IP65, POTENCIA 36W, TEMPERATURA DE COLOR 4000°K, UGR<19 DE 1200x600mm.	OCTOGONAL 100x50mm	ADOSADO A TECHO
	LUMINARIA HERMETICA LED PARA EMPOTRAR DE ALTA EFICIENCIA, SISTEMA OPTICO FORMADO POR CUBIERTA TECNICA DE ACRILICO OPAL, DIFUNDIO EL DESLUMBRAMIENTO DIRECTO DE LA FUENTE DE LUZ, IP65, POTENCIA 36W, TEMPERATURA DE COLOR 4000°K, UGR<19 DE 1200x600mm.	OCTOGONAL 100x50mm	EMPOTRADO HSMPT: FALTA CIELO RASO (F.C.A.)
	LUMINARIA HERMETICA LED PARA EMPOTRAR DE ALTA EFICIENCIA, SISTEMA OPTICO FORMADO POR CUBIERTA TECNICA DE ACRILICO OPAL, DIFUNDIO EL DESLUMBRAMIENTO DIRECTO DE LA FUENTE DE LUZ, IP65, POTENCIA 36W, TEMPERATURA DE COLOR 4000°K, UGR<19 DE 1200x600mm.	OCTOGONAL 100x50mm	EMPOTRADO HSMPT: FALTA CIELO RASO (F.C.A.)
	LUMINARIA EQUIPADA CON MODULO LED, RESISTENTE AL POLVO Y LA HUMEDAD. CARCASA EN POLICARBONATO, INDICE DE HERMETICIDAD IP65, 50W, TEMPERATURA DE COLOR 4000°K, INCLUYE ACCESORIOS DE SUSPENSION.	OCTOGONAL 100x50mm	ADOSADO EN TECHO Y/O SUSPENDIDO DE TECHO
	LUMINARIA TIPO LED,AUTONOMA DE 2 HORAS, CON BATERIA TIPO Ni-CD	RECTANGULAR 150x50x50	HSMPT: 2200mm
	LUMINARIA TIPO LED,AUTONOMA DE 2 HORAS, CON BATERIA TIPO Ni-CD, IP65	RECTANGULAR 150x50x50	HSMPT: 2200mm
	LUMINARIA TIPO LL-E ARTEFACTO AUTO ILUMINADO DE SALIDA LED.	RECTANGULAR 150x50x50	-
	Luminaria Led 141W -2500m-4000K, Cuerpo: de chapa de acero con diéritos océados y con la predisposición de orificios para la fijación del postigo. Portalúz: Vidrio plano de plexiglás revoda,Portalámparas: de policarbonato y contactos de bronce fosforoso.	OCTOGONAL 100x50mm	EMPOTRADO HSMPT: FALTA CIELO RASO (F.C.A.)
	LUMINARIA LED TIPO BRACKET DE 24W	-	ADOSADO EN PARED HSMPT: 1800mm.
	LUZ DE GUARDIA LED DE 1.2W, TEMPERATURA DE COLOR 4000°K.	-	EMPOTRADA EN PARED HSMPT: 0.40m.
	INTERRUPTOR UNIPOLAR DE 1, 2 Y 3 GOLPES DE 10A, 250Vca, 60Hz.	RECTANGULAR 100x55x50mm	HSMPT: 1200mm
	INTERRUPTOR UNIPOLAR DE CONMUTACION DE 10A, 250Vca, 60Hz.	RECTANGULAR 100x55x50mm	HSMPT: 1200mm
	SENSOR DE OCUPACIÓN (SENSOR DE MOVIMIENTO), INCLUYE ACCESORIOS PARA ADOSAR EN LOSA DE TECHO Y/O PARA EMPOTRAR EN EL F.C.R.	OCTOGONAL 100x50mm	EMPOTRADO EN F.C.R. Y/O ADOSADO A TECHO
	CAJA DE PASE OCTOGONAL 4"x2"	OCTOGONAL 100x50mm	EMPOTRADA EN PARED HSMPT: SEGUN PLANOS
	CIRCUITO DE ALUMBRADO (SISTEMA NORMAL) EN TUBERIA PVC-P 20mmØ. EMPOTRADA EN TECHO O PARED.	-	-
	CIRCUITO DE ALUMBRADO (SISTEMA NORMAL) EN TUBERIA EMT 20mmØ. ADOSADA EN TECHO O PARED.	-	-
	CIRCUITO DE ALUMBRADO (SISTEMA EMERGENCIA) EN TUBERIA PVC-P 20mmØ. EMPOTRADA EN TECHO O PARED.	-	-
	CIRCUITO DE ALUMBRADO (SISTEMA EMERGENCIA) EN TUBERIA EMT 20mmØ. ADOSADA EN TECHO O PARED.	-	-
	CIRCUITO DE ALUMBRADO EN TUBERIA PVC-P 20mmØ. EMPOTRADA EN PISO.	-	-
	CIRCUITO DE ALUMBRADO EN TUBERIA CONDUIT IMC 20mmØ. ADOSADA EN TECHO O PARED.	-	-
LE 22 D-224	SALIDA PARA ILUMINACION DE CAMA EN TOMA MURAL TIPO D-223 EN CABECERA DE CAMAS	100x100x55mm	EMPOTRADA EN PARED HSMPT: 1.5m.
LE 22 D-224	SALIDA PARA ILUMINACION DE CAMA EN TOMA MURAL TIPO D-224 EN CABECERA DE CAMAS	100x100x55mm	EMPOTRADA EN PARED HSMPT: 1.5m.
LE 22 D-225	SALIDA PARA ILUMINACION DE CAMA EN TOMA MURAL TIPO D-225 EN CABECERA DE CAMAS	100x100x55mm	EMPOTRADA EN PARED HSMPT: 1.5m.
LE 22 D-226	SALIDA PARA ILUMINACION DE CAMA EN TOMA MURAL TIPO D-226 EN CABECERA DE CAMAS	100x100x55mm	EMPOTRADA EN PARED HSMPT: 1.5m.
LE 22 D-226s	SALIDA PARA ILUMINACION DE CAMA EN TOMA MURAL TIPO D-226s EN CABECERA DE CAMAS	100x100x55mm	EMPOTRADA EN PARED HSMPT: 1.5m.
LE 22 D-228s	SALIDA PARA ILUMINACION DE CAMA EN TOMA MURAL TIPO D-228s EN CABECERA DE CAMAS	100x100x55mm	ADOSADA EN SECO
	LUMINARIA TIPO FAROLA DE LED DE 200W ALIMENTADA POR MEDIO DE UN PANEL FOTOVOLTAICO, CON ESTRUCTURA PORTANTE DE ACERO INOXIDABLE , PANEL FOTOVOLTAICO MONOCRISTALINO DE 36 CELDAS DE ALTA EFICIENCIA DE 100Wp, INCLUYE SENSOR DE MOVIMIENTO .	EMPOTRADA EN PLANTA DE CEMENTO 600x600x1000mm.	PARA EMBONAR EN POSTE METÁLICO 8m.
	POSTE DE FFV DE 8.0m. CON PACTORAL DE FIERRO GALVANIZADO CON LUMINARIA TIPO LED DE 130W,11450lm, 4000K, IP65		
	CIRCUITO DE ALUMBRADO EN TUBERIA CONDUIT FLEXIBLE 20mmØ.	-	-
	LUMINARIA EQUIPADA CON MODULO LED, RESISTENTE AL POLVO Y LA HUMEDAD. CARCASA EN POLICARBONATO, INDICE DE HERMETICIDAD IP65, 50W, TEMPERATURA DE COLOR 4000°K, CON SOPORTE ESTRUCTURAL	-	-

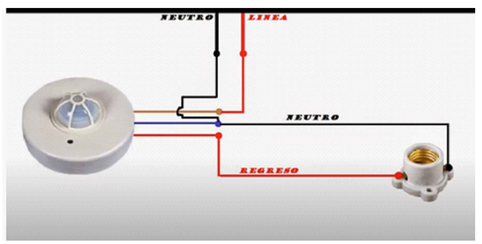

DETALLE DE INSTALACION DE SENSOR DE MOVIMIENTO

GOBIERNO REGIONAL DE TUMBES

PERÚ Ministerio de Salud

OBSERVACIONES:

FIRMA JEFE DE PROYECTO:

FIRMA DE PROYECTISTA:

FIRMA DE SUPERVISOR:

PLANO CLAVE:

BLOQUE / NIVEL	U.P.S.S. / U.P.A.
BLOQUE A/ 1ER PISO	• CONSULTA EXTERNA • CONSULTA EXTERNA • URGENCIA • CENTRO QUIRURGICO AMBULATORIO • HOSPITALIZACIÓN • HOSPITALIZACIÓN • CONSULTA EXTERNA • HOSPITAL DE DIA • CENTRO QUIRURGICO • CENTRO OBSTETRICO • CENTRO OBSTETRICO • CENTRO DE ESTERILIZACION • CENTRO DE ESTERILIZACION • ESPERA DE CASOS MULTIPLES
BLOQUE A/ 2DO PISO	• CAPACITACION • RESIDENCIA DE PERSONAL
BLOQUE B	• LAVANDERIA
BLOQUE C	• PATOLOGIA CLINICA
BLOQUE D	• SALUD AMBIENTAL
BLOQUE E	• TALLERES
BLOQUE F	• ALMACENES
BLOQUE G	• ANILLO OFTENCIADO TBC
BLOQUE H	• GUARDIANIA
BLOQUE I	• CTO. ASEO DENGUE DE TELESIA
BLOQUE J	• GUARDIANIA
BLOQUE K	• GUARDIANIA
BLOQUE L	• GUARDIANIA

PROYECTO:

ELABORACION DEL EXPEDIENTE TECNICO, EQUIPAMIENTO Y CONTRACENCIA DEL PROYECTO "RECONSTRUCCION DEL HOSPITAL SAUL GARRIDO ROSILLO II-1, DISTRITO DE TUMBES, PROVINCIA DE TUMBES, DEPARTAMENTO DE TUMBES"

UBICACIÓN:

Distrito:	Provincia:	Departamento:
TUMBES	TUMBES	TUMBES

ESPECIALIDAD:

INSTALACIONES ELECTRICAS

PLANO:

BLOQUE G-H-J-I-L
DISTRIBUCION DE ALUMBRADO

ELABORADO POR:

CONSORCIO CONSULTOR SAUL GARRIDO
RUC 20607759538

PROFESIONAL RESPONSABLE:

ING. JAIME TRUJILLO VIDAL CIP. 33024

CAD:	ARCHIVO:
CAD	ARCHIVO

FECHA:	ESCALA:
ABRIL 2022	1:50

LAMINA:

IE-38