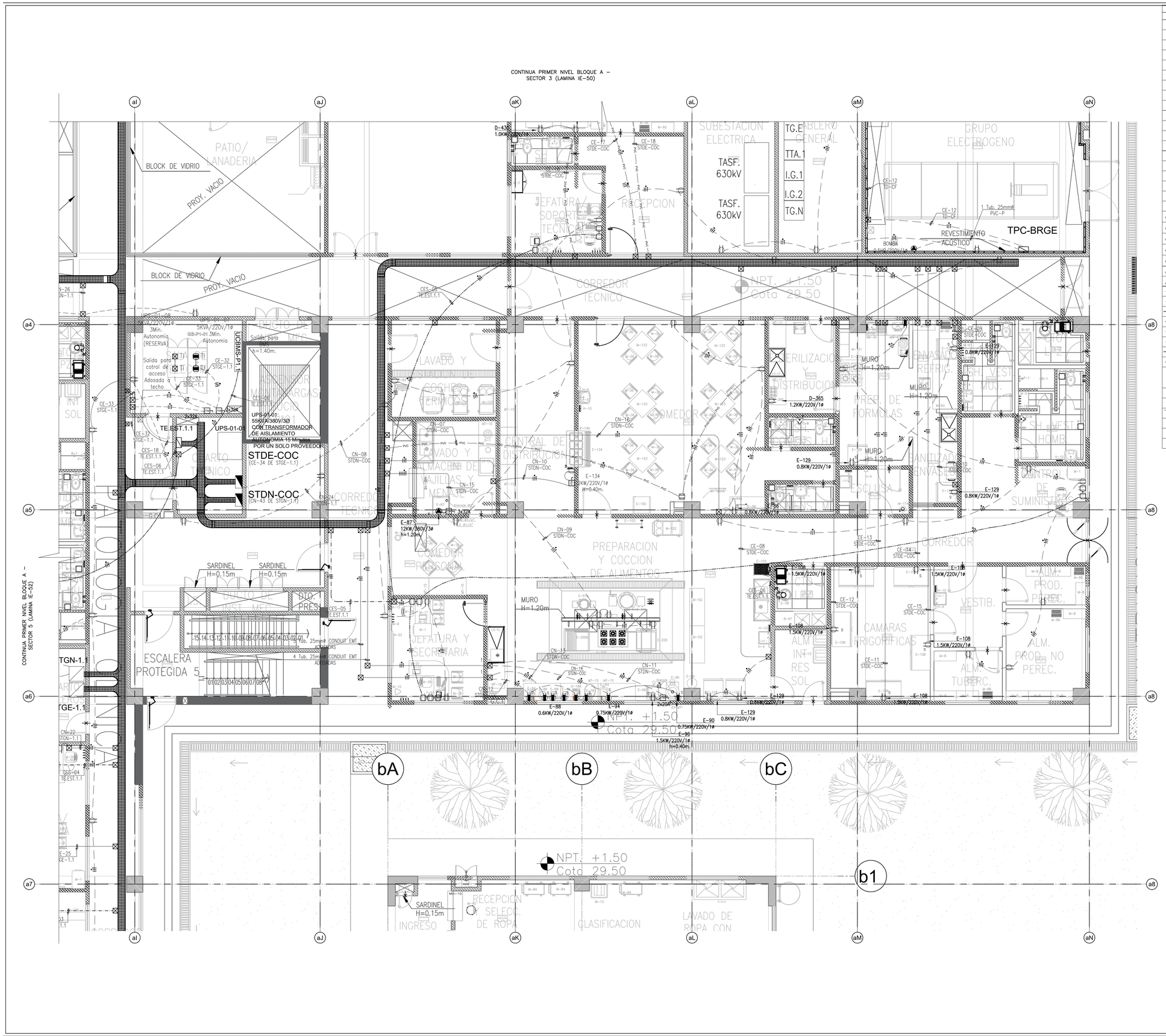

LEYENDA

SIMB.	DESCRIPCION	CAJAS(mm)	ALTURA(mm)
	TOMACORRIENTE DOBLE EN MURO (USO GENERAL): UN DADO TIPO SCHUKO 16A 250V Y UN DADO TIPO TRES EN LINEA 10A 250V.	RECTANGULAR 100x55x50	EMPOTRADO HSNPT: 0.40m
	TOMACORRIENTE DOBLE EN MURO (USO GENERAL): UN DADO TIPO SCHUKO 16A 250V Y UN DADO TIPO TRES EN LINEA 10A 250V.	RECTANGULAR 100x55x50	EMPOTRADO HSNPT: 1.20m
	TOMACORRIENTE DOBLE EN MUEBLE (USO GENERAL): UN DADO TIPO SCHUKO 16A 250V Y UN DADO TIPO TRES EN LINEA 10A 250V.	RECTANGULAR 100x55x50	HSNPT: EN MUEBLE
	TOMACORRIENTE DOBLE C/TAPA A PRUEBA DE AGUA (ZONAS HUMEDAS): UN DADO TIPO SCHUKO 16A 250V Y UN DADO TIPO TRES EN LINEA 10A 250V.	RECTANGULAR 106x77x52	EMPOTRADO HSNPT: 0.40m
	TOMACORRIENTE DOBLE C/TAPA A PRUEBA DE AGUA (ZONAS HUMEDAS): UN DADO TIPO SCHUKO 16A 250V Y UN DADO TIPO TRES EN LINEA 10A 250V.	RECTANGULAR 106x77x52	EMPOTRADO HSNPT: 1.20m
	TOMACORRIENTE DOBLE C/TAPA A PRUEBA DE AGUA (ZONAS HUMEDAS): UN DADO TIPO SCHUKO 16A 250V Y UN DADO TIPO TRES EN LINEA 10A 250V.	RECTANGULAR 100x55x50	EMPOTRADO EN TECHO
	TOMACORRIENTE DOBLE C/TAPA A PRUEBA DE AGUA (ZONAS HUMEDAS): UN DADO TIPO SCHUKO 16A 250V Y UN DADO TIPO TRES EN LINEA 10A 250V.	RECTANGULAR 106x77x52	EMPOTRADO EN PISO
	TOMACORRIENTE DOBLE EN MURO (USO GENERAL): UN DADO TIPO SCHUKO 16A 250V Y UN DADO TIPO TRES EN LINEA 10A 250V.	RECTANGULAR 100x55x50	EMPOTRADO HSPNT:2.20
	TOMACORRIENTE DOBLE EN MURO PARA EQUIPOS ELECTRONICOS SENSIBLES, INFORMÁTICOS Y DE COMUNICACIONES) CON ENERGÍA ESTABILIZADA E ANTIERRAMPA : UN DADO TIPO SCHUKO 16A 250V Y UN DADO TIPO TRES EN LINEA 10A 250V, CON DADO COLOR RIGID.	RECTANGULAR 100x55x50	EMPOTRADO HSNPT: 0.40m
	TOMACORRIENTE DOBLE EN MURO PARA EQUIPOS ELECTRONICOS SENSIBLES, INFORMÁTICOS Y DE COMUNICACIONES) CON ENERGÍA ESTABILIZADA E ANTIERRAMPA : UN DADO TIPO SCHUKO 16A 250V Y UN DADO TIPO TRES EN LINEA 10A 250V, CON DADO COLOR RIGID.	RECTANGULAR 100x55x50	EMPOTRADO HSNPT: 1.20m
	TOMACORRIENTE DOBLE EN MURO PARA EQUIPOS ELECTRONICOS SENSIBLES, INFORMÁTICOS Y DE COMUNICACIONES) CON ENERGÍA ESTABILIZADA E ANTIERRAMPA : UN DADO TIPO SCHUKO 16A 250V Y UN DADO TIPO TRES EN LINEA 10A 250V, CON DADO COLOR RIGID.	RECTANGULAR 100x55x50	HSNPT: EN MUEBLE
	TOMACORRIENTE DOBLE EN MURO PARA EQUIPOS ELECTRONICOS SENSIBLES, INFORMÁTICOS Y DE COMUNICACIONES) CON ENERGÍA ESTABILIZADA E ANTIERRAMPA : UN DADO TIPO SCHUKO 16A 250V Y UN DADO TIPO TRES EN LINEA 10A 250V, CON DADO COLOR RIGID.	RECTANGULAR 100x55x50	EMPOTRADO EN PISO
	TOMACORRIENTE DOBLE EN MURO PARA EQUIPOS ELECTRONICOS SENSIBLES, INFORMÁTICOS Y DE COMUNICACIONES) CON ENERGÍA ESTABILIZADA E ANTIERRAMPA : UN DADO TIPO SCHUKO 16A 250V Y UN DADO TIPO TRES EN LINEA 10A 250V, CON DADO COLOR RIGID.	RECTANGULAR 100x55x50	EMPOTRADO EN TECHO
	SALIDA DE FUERZA EQUIPOS ELECTROMECÁNICOS 1ø/3ø, 60Hz	SEGÚN PROVEEDOR	SEGÚN PROVEEDOR
	SALIDA DE FUERZA EQUIPOS ELECTROMECÁNICOS EN PISO 1ø/3ø, 60Hz	SEGÚN PROVEEDOR	EMPOTRADO EN PISO
	SALIDA DE FUERZA EQUIPOS MÉDICOS 1ø/3ø 60Hz. TERMINA EN TOMACORRIENTE BIPOLAR CON LÍNEA A TIERRA.	SEGÚN PROVEEDOR	SEGÚN PROVEEDOR
	SALIDA DE FUERZA CON INTERRUPTOR TERMOMAGNETICO.	SEGÚN PROVEEDOR	SEGÚN PROVEEDOR
	INTERRUPTOR TERMOMAGNETICO PARA PARA UPS EN SALAS DE COMUNICACIONES– GABINETES	SEGÚN PROVEEDOR	EMPOTRADO HSNPT: 1.40m
	CAJA DE PASE PARA CONEXÓN ESTABILIZADA DE CONTROL DE ACCESO	RECTANGULAR 100x55x50	EMPOTRADO EN TECHO
D-223	D–223: TOMA MURAL CON 4 TOMACORRIENTES DOBLES CON LINEA A TIERRA DE 220V,16A,60Hz.	CUADRADA 100x100x50	EMPOTRADO HSNPT: 1.55m
D-224	D–224: TOMA MURAL CON 3 TOMACORRIENTES DOBLES CON LINEA A TIERRA DE 220V,16A,60Hz.(2 ESTABILIZADOS Y 1 NORMAL)	CUADRADA 100x100x50	EMPOTRADO HSNPT: 1.55m
D-225	D–225: TOMA MURAL CON 2 TOMACORRIENTES DOBLES CON LINEA A TIERRA DE 220V,16A,60Hz.(1 ESTABILIZADO Y 1 NORMAL)	CUADRADA 100x100x50	EMPOTRADO HSNPT: 1.55m
D-226	D–226: TOMA MURAL CON 3 TOMACORRIENTES DOBLES CON LINEA A TIERRA DE 220V,16A,60Hz.(2 ESTABILIZADOS Y 1 NORMAL)	CUADRADA 100x100x50	EMPOTRADO HSNPT: 1.55m
D-226a	D–226a: TOMA MURAL CON 2 TOMACORRIENTES DOBLES CON LINEA A TIERRA DE 220V,16A,60Hz.(2 ESTABILIZADOS Y 1 NORMAL)	CUADRADA 100x100x50	EMPOTRADO HSNPT: 1.55m
D-228	D–228: TOMA MURAL CON 3 TOMACORRIENTES DOBLES CON LINEA A TIERRA DE 220V,16A,60Hz.(1 ESTABILIZADO Y 1 NORMAL)	CUADRADA 100x100x50	EMPOTRADO HSNPT: 1.55m
D-228a	D–228a: TOMA MURAL CON 2 TOMACORRIENTES DOBLES CON LINEA A TIERRA DE 220V,16A,60Hz.(1 ESTABILIZADO Y 1 NORMAL)	CUADRADA 100x100x50	EMPOTRADO HSNPT: 1.55m
	CIRCUITO DE TOMACORRIENTES NORMALES EN TUBERIA EMPOTRADA EN PISO O PARED PVC–P 20mmØ Ó SEGÚN PLANOS. (F+N+T)	–	–
	CIRCUITO DE TOMACORRIENTES NORMALES EN TUBERIA ADOSADA EN LOSA O PARED EMT 20mmØ Ó SEGÚN PLANOS. (F+N+T)	–	–
	CIRCUITO DE TOMACORRIENTES ESTABILIZADOS EN TUBERIA EMPOTRADA EN PISO O PARED PVC–P 20mmØ Ó SEGÚN PLANOS. (F+N+T)	–	–
	CIRCUITO DE TOMACORRIENTES ESTABILIZADOS EN TUBERIA ADOSADA EN LOSA O PARED EMT 20mmØ Ó SEGÚN PLANOS. (F+N+T)	–	–
	CIRCUITO DE TOMACORRIENTES NORMALES EN TUBERIA EMPOTRADA EN PISO O PARED PVC–P 20mmØ Ó SEGÚN PLANOS.(3F+T)	–	–
	CIRCUITO DE TOMACORRIENTES NORMALES EN TUBERIA ADOSADA EN LOSA O PARED EMT 20mmØ Ó SEGÚN PLANOS. (3F+T)	–	–
	CIRCUITO DE TOMACORRIENTES ESTABILIZADOS EN TUBERIA EMPOTRADA EN PISO O PARED PVC–P 20mmØ Ó SEGÚN PLANOS.(3F+T)	–	–
	CIRCUITO DE TOMACORRIENTES ESTABILIZADOS EN TUBERIA ADOSADA EN LOSA O PARED EMT 20mmØ Ó SEGÚN PLANOS. (3F+T)	–	–
	TOMACORRIENTE BIPOLAR TIPO INDUSTRIAL DOBLE EN PISO, CON CAJA RECTANGULAR EMPOTRADO EN PISO. SALIDA TIPO SCHUKO 32A, 220V, CON PUESTA A TIERRA, INSTALADO EN RACK DE DATA EN CUARTO DE COMUNICACIONES, SALVO INDICACIÓN CONTRARIA, SEGÚN FIGURA REFERENCIAR.	RECTANGULAR 100x55x50	EMPOTRADO EN PISO
	TOMACORRIENTE DOBLE EN MURO (EQUIPAMIENTO MEDICO): DOS DADOS TIPO SCHUKO 16A 250V.	RECTANGULAR 130x77x52	EMPOTRADO HSNPT: 0.30m
	TOMACORRIENTE DOBLE EN MURO (EQUIPAMIENTO MEDICO): DOS DADOS TIPO SCHUKO 16A 250V.	RECTANGULAR 130x77x52	EMPOTRADO HSNPT: 1.20m
	CIRCUITO DE TOMACORRIENTE (SISTEMA NORMAL) EN TUBERÍA PVC–P 20mmØ. EMPOTRADA EN TECHO Ó PARED.		
	CIRCUITO DE TOMACORRIENTE (SISTEMA ESTABILIZADO) EN TUBERÍA PVC–P 20mmØ. EMPOTRADA EN TECHO Ó PARED.		
	TOMACORRIENTE SIMPLE EN MURO (USO GENERAL): UN DADO TIPO SCHUKO 16A 250V.	RECTANGULAR 100x55x50	EMPOTRADO 0.40m /1.20m
	TOMACORRIENTE SIMPLE EN MURO PARA EQUIPOS ELECTRONICOS SENSIBLES, INFORMÁTICOS Y DE COMUNICACIONES) CON ENERGÍA ESTABILIZADA E ANTIERRAMPA : UN DADO TIPO SCHUKO 16A 250V , CON DADO COLOR RIGID.	RECTANGULAR 100x55x50	EMPOTRADO 0.40m /1.20m

LEYENDA

CODIGO	DESCRIPCION
UPS–S1–01	UPS Rackable 1KVA/220V/1ø Autonomía 3 Minutos
UPS–01–01	UPS DE 55KVA/380V/3Ø CON TRANSFORMADOR DE AISLAMIENTO, BANCO DE BATERIAS CON AUTONOMÍA 15 Minutos
UPS–01–02	UPS DE 20KVA/380V/3Ø CON TRANSFORMADOR DE AISLAMIENTO, BANCO DE BATERIAS CON AUTONOMÍA 15 Minutos
UPS–01–03	UPS DE 20KVA/380V/3Ø CON TRANSFORMADOR DE AISLAMIENTO, BANCO DE BATERIAS CON AUTONOMÍA 15 Minutos
UPS–01–04	UPS DE 8KVA/220V/1ø AUTONOMÍA 60 Minutos
UPS–01–05	UPS RACKEABLE DE 5KVA/220V/1ø AUTONOMÍA DE 5 MIN.
UPS–01–06	UPS RACKEABLE DE 5KVA/220V/1ø AUTONOMÍA DE 5 MIN.
UPS–01–07	UPS RACKEABLE DE 5KVA/220V/1ø AUTONOMÍA DE 5 MIN.
UPS–01–08	UPS RACKEABLE DE 5KVA/220V/1ø AUTONOMÍA DE 5 MIN.
UPS–01–09	UPS Rackable 5KVA/220V/1ø Autonomía 3 Minutos
UPS–01–10	UPS Rackable 5KVA/220V/1ø Autonomía 3 Minutos
UPS–01–11	UPS Rackable 5KVA/220V/1ø Autonomía 3 Minutos
UPS–01–12	UPS Rackable 5KVA/220V/1ø Autonomía 3 Minutos
UPS–01–13	UPS Rackable 5KVA/220V/1ø Autonomía 3 Minutos
UPS–01–14	UPS Rackable 5KVA/220V/1ø Autonomía 3 Minutos
UPS–01–15	UPS Rackable 5KVA/220V/1ø Autonomía 3 Minutos
UPS–01–16	UPS Rackable 5KVA/220V/1ø Autonomía 3 Minutos
UPS–01–17	UPS Rackable 5KVA/220V/1ø Autonomía 3 Minutos
UPS–01–18	UPS Rackable 5KVA/220V/1ø Autonomía 3 Minutos
UPS–01–19	UPS Rackable 5KVA/220V/1ø Autonomía 3 Minutos
UPS–01–20	UPS Rackable 5KVA/220V/1ø Autonomía 3 Minutos
UPS–01–21	UPS Rackable 5KVA/220V/1ø Autonomía 3 Minutos
UPS–01–22	UPS Rackable 5KVA/220V/1ø Autonomía 3 Minutos

LEYENDA

CODIGO	DESCRIPCION
UPS–02–01	UPS DE 40KVA/380V/3Ø CON TRANSFORMADOR DE AISLAMIENTO, BANCO DE BATERIAS CON AUTONOMÍA 15 Minutos
UPS–02–02	UPS DE 25KVA/380V/3Ø CON TRANSFORMADOR DE AISLAMIENTO, BANCO DE BATERIAS CON AUTONOMÍA 15 Minutos
UPS–02–03	UPS DE 45KVA/380V/3Ø CON TRANSFORMADOR DE AISLAMIENTO, BANCO DE BATERIAS CON AUTONOMÍA 30 Minutos
UPS–02–04	UPS RACKEABLE DE 5KVA/220V/1ø AUTONOMÍA DE 5 MIN.
UPS–02–05	UPS RACKEABLE DE 5KVA/220V/1ø AUTONOMÍA DE 5 MIN.
UPS–02–06	UPS RACKEABLE DE 5KVA/220V/1ø AUTONOMÍA DE 5 MIN.
UPS–02–07	UPS DE 25KVA/380V/3Ø CON TRANSFORMADOR DE AISLAMIENTO, BANCO DE BATERIAS CON AUTONOMÍA 30 Minutos
UPS–02–08	UPS DE 8KVA/220V/1ø AUTONOMÍA 60 Minutos
UPS–02–09	UPS DE 8KVA/220V/1ø AUTONOMÍA 60 Minutos
UPS–02–10	UPS DE 8KVA/220V/1ø AUTONOMÍA 60 Minutos
UPS–02–11	UPS DE 8KVA/220V/1ø AUTONOMÍA 60 Minutos
UPS–02–12	UPS DE 8KVA/220V/1ø AUTONOMÍA 60 Minutos
UPS–03–01	UPS DE 30KVA/380V/3Ø CON TRANSFORMADOR DE AISLAMIENTO, BANCO DE BATERIAS CON AUTONOMÍA 15 Minutos
UPS–03–02	UPS DE 25KVA/380V/3Ø CON TRANSFORMADOR DE AISLAMIENTO, BANCO DE BATERIAS CON AUTONOMÍA 15 Minutos
UPS–03–03	UPS RACKEABLE DE 5KVA/220V/1ø AUTONOMÍA DE 5 MIN.
UPS–03–04	UPS RACKEABLE DE 5KVA/220V/1ø AUTONOMÍA DE 5 MIN.
UPS–03–05	UPS RACKEABLE DE 5KVA/220V/1ø AUTONOMÍA DE 5 MIN.
UPS–AZ–01	UPS Rackable 3KVA/220V/1ø Autonomía 3 Minutos

GOBIERNO REGIONAL DE TUMBES

PERÚ Ministerio de Salud

OBSERVACIONES:

FIRMA JEFE DE PROYECTO:

FIRMA DE PROYECTISTA:

FIRMA DE SUPERVISOR:

PLANO CLAVE: