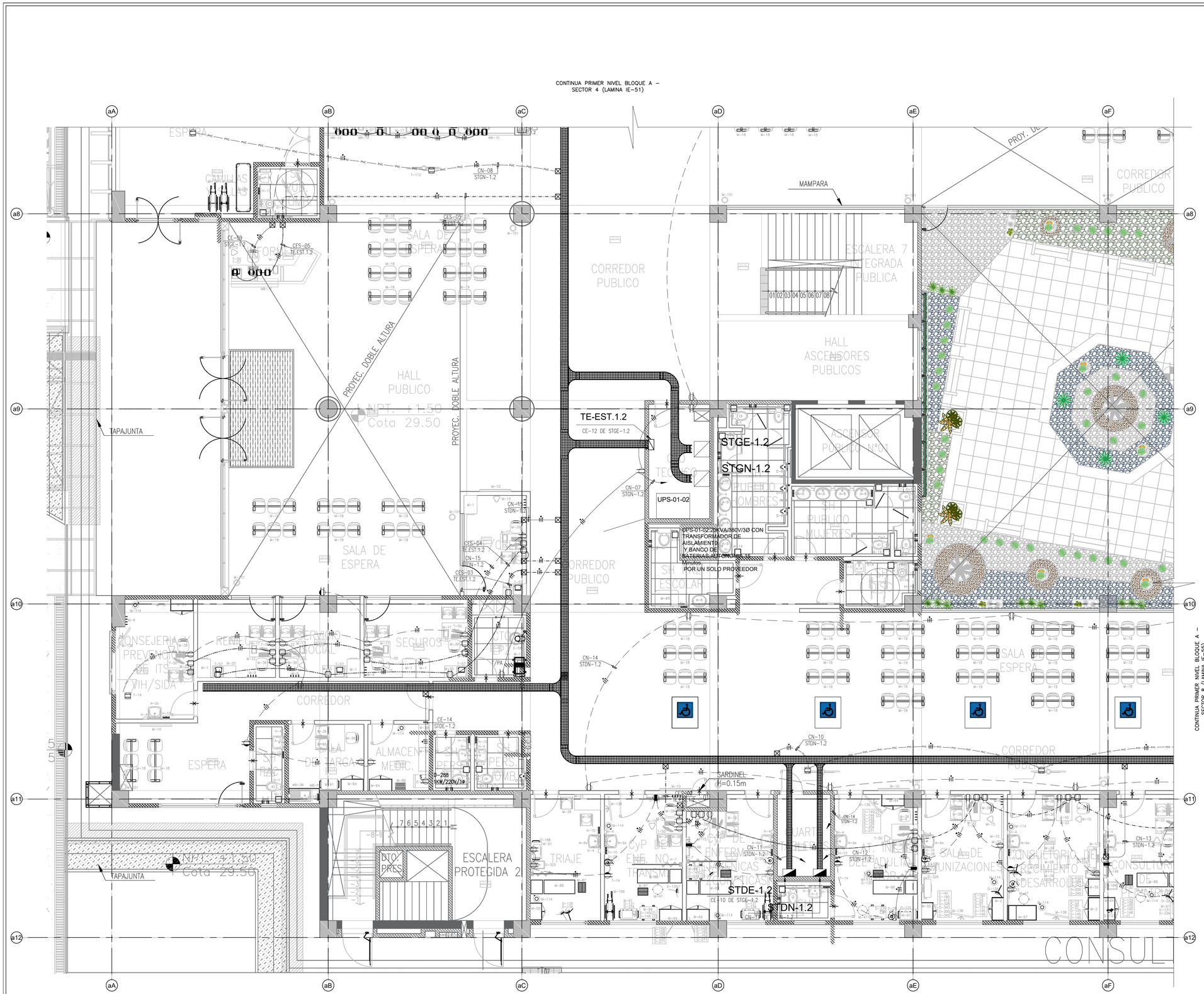

LEYENDA

SIMB.	DESCRIPCION	CAJAS(mm)	ALTURA(mm)
	TOMACORRIENTE DOBLE EN MURO (USO GENERAL): UN DADO TIPO SCHUKO 16A 250V Y UN DADO TIPO TRES EN LINEA 10A 250V.	RECTANGULAR 100x55x50	EMPOTRADO HSNPT: 0.40m
	TOMACORRIENTE DOBLE EN MURO (USO GENERAL): UN DADO TIPO SCHUKO 16A 250V Y UN DADO TIPO TRES EN LINEA 10A 250V.	RECTANGULAR 100x55x50	EMPOTRADO HSNPT: 1.20m
	TOMACORRIENTE DOBLE EN MUEBLE (USO GENERAL): UN DADO TIPO SCHUKO 16A 250V Y UN DADO TIPO TRES EN LINEA 10A 250V.	RECTANGULAR 100x55x50	HSNPT: EN MUEBLE
	TOMACORRIENTE DOBLE C/TAPA A PRUEBA DE AGUA (ZONAS HUMEDAS): UN DADO TIPO SCHUKO 16A 250V Y UN DADO TIPO TRES EN LINEA 10A 250V.	RECTANGULAR 106x71x52	EMPOTRADO HSNPT: 0.40m
	TOMACORRIENTE DOBLE C/TAPA A PRUEBA DE AGUA (ZONAS HUMEDAS): UN DADO TIPO SCHUKO 16A 250V Y UN DADO TIPO TRES EN LINEA 10A 250V.	RECTANGULAR 106x71x52	EMPOTRADO HSNPT: 1.20m
	TOMACORRIENTE DOBLE C/TAPA A PRUEBA DE AGUA (ZONAS HUMEDAS): UN DADO TIPO SCHUKO 16A 250V Y UN DADO TIPO TRES EN LINEA 10A 250V.	RECTANGULAR 100x55x50	EMPOTRADO EN TECHO
	TOMACORRIENTE DOBLE C/TAPA A PRUEBA DE AGUA (ZONAS HUMEDAS): UN DADO TIPO SCHUKO 16A 250V Y UN DADO TIPO TRES EN LINEA 10A 250V.	RECTANGULAR 106x71x52	EMPOTRADO EN PISO
	TOMACORRIENTE DOBLE EN MURO (USO GENERAL): UN DADO TIPO SCHUKO 16A 250V Y UN DADO TIPO TRES EN LINEA 10A 250V.	RECTANGULAR 100x55x50	EMPOTRADO HSNPT:2.20
	TOMACORRIENTE DOBLE DE MURO PARA EQUIPOS ELECTRONICOS (BIOMEDICOS, INFORMATICOS Y DE COMUNICACIONES) CON ENERGIA ESTABILIZADA E INTERRUMPIDA - UN DADO TIPO SCHUKO 16A 250V Y UN DADO TIPO TRES EN LINEA 10A 250V, CON DADO COLOR ROJO.	RECTANGULAR 100x55x50	EMPOTRADO HSNPT: 0.40m
	TOMACORRIENTE DOBLE DE MURO PARA EQUIPOS ELECTRONICOS (BIOMEDICOS, INFORMATICOS Y DE COMUNICACIONES) CON ENERGIA ESTABILIZADA E INTERRUMPIDA - UN DADO TIPO SCHUKO 16A 250V Y UN DADO TIPO TRES EN LINEA 10A 250V, CON DADO COLOR ROJO.	RECTANGULAR 100x55x50	EMPOTRADO HSNPT: 1.20m
	TOMACORRIENTE DOBLE DE MURO PARA EQUIPOS ELECTRONICOS (BIOMEDICOS, INFORMATICOS Y DE COMUNICACIONES) CON ENERGIA ESTABILIZADA E INTERRUMPIDA - UN DADO TIPO SCHUKO 16A 250V Y UN DADO TIPO TRES EN LINEA 10A 250V, CON DADO COLOR ROJO.	RECTANGULAR 100x55x50	HSNPT: EN MUEBLE
	TOMACORRIENTE DOBLE DE MURO PARA EQUIPOS ELECTRONICOS (BIOMEDICOS, INFORMATICOS Y DE COMUNICACIONES) CON ENERGIA ESTABILIZADA E INTERRUMPIDA - UN DADO TIPO SCHUKO 16A 250V Y UN DADO TIPO TRES EN LINEA 10A 250V, CON DADO COLOR ROJO.	RECTANGULAR 100x55x50	EMPOTRADO EN PISO
	TOMACORRIENTE DOBLE DE MURO PARA EQUIPOS ELECTRONICOS (BIOMEDICOS, INFORMATICOS Y DE COMUNICACIONES) CON ENERGIA ESTABILIZADA E INTERRUMPIDA - UN DADO TIPO SCHUKO 16A 250V Y UN DADO TIPO TRES EN LINEA 10A 250V, CON DADO COLOR ROJO.	RECTANGULAR 100x55x50	EMPOTRADO EN TECHO
	SALIDA DE FUERZA EQUIPOS ELECTROMECANICOS 1ø/3ø, 60Hz	SEGÚN PROVEEDOR	SEGÚN PROVEEDOR
	SALIDA DE FUERZA EQUIPOS ELECTROMECANICOS EN PISO 1ø/3ø, 60Hz	SEGÚN PROVEEDOR	EMPOTRADO EN PISO
	SALIDA DE FUERZA EQUIPOS MEDICOS 1ø/3ø 60Hz, TERMINA EN TOMACORRIENTE BIPOLAR CON LINEA A TIERRA.	SEGÚN PROVEEDOR	SEGÚN PROVEEDOR
	SALIDA DE FUERZA CON INTERRUPTOR TERMOMAGNETICO.	SEGÚN PROVEEDOR	SEGÚN PROVEEDOR
	INTERRUPTOR TERMOMAGNETICO PARA PARA UPS EN SALAS DE COMUNICACIONES- GABINETES	SEGÚN PROVEEDOR	EMPOTRADO HSNPT: 1.40m
	CAJA DE PASE PARA CONEXION ESTABILIZADA DE CONTROL DE ACCESO	RECTANGULAR 100x55x50	EMPOTRADO EN TECHO
	D-223: TOMA MURAL CON 4 TOMACORRIENTES DOBLES CON LINEA A TIERRA DE 220V,16A,60Hz.	CUADRADA 100x100x50	EMPOTRADO HSNPT: 1.55m
	D-224: TOMA MURAL CON 3 TOMACORRIENTES DOBLES CON LINEA A TIERRA DE 220V,16A,60Hz.(2 ESTABILIZADOS Y 1 NORMAL)	CUADRADA 100x100x50	EMPOTRADO HSNPT: 1.55m
	D-225: TOMA MURAL CON 2 TOMACORRIENTES DOBLES CON LINEA A TIERRA DE 220V,16A,60Hz.(1 ESTABILIZADO Y 1 NORMAL)	CUADRADA 100x100x50	EMPOTRADO HSNPT: 1.55m
	D-226: TOMA MURAL CON 3 TOMACORRIENTES DOBLES CON LINEA A TIERRA DE 220V,16A,60Hz.(2 ESTABILIZADOS Y 1 NORMAL)	CUADRADA 100x100x50	EMPOTRADO HSNPT: 1.55m
	D-226a: TOMA MURAL CON 3 TOMACORRIENTES DOBLES CON LINEA A TIERRA DE 220V,16A,60Hz.(2 ESTABILIZADOS Y 1 NORMAL)	CUADRADA 100x100x50	EMPOTRADO HSNPT: 1.55m
	D-226b: TOMA MURAL CON 3 TOMACORRIENTES DOBLES CON LINEA A TIERRA DE 220V,16A,60Hz.(3 ESTABILIZADOS Y 1 NORMAL)	CUADRADA 100x100x50	EMPOTRADO HSNPT: 1.55m
	D-226c: TOMA MURAL CON 2 TOMACORRIENTES DOBLES CON LINEA A TIERRA DE 220V,16A,60Hz.(2 ESTABILIZADOS Y 1 NORMAL)	CUADRADA 100x100x50	EMPOTRADO HSNPT: 1.55m
	CIRCUITO DE TOMACORRIENTES NORMALES EN TUBERIA EMPOTRADA EN PISO O PARED PVC-P 20mmø Ó SEGÚN PLANOS. (F+N+T)	–	–
	CIRCUITO DE TOMACORRIENTES NORMALES EN TUBERIA ADOSADA EN LOSA O PARED EMT 20mmø Ó SEGÚN PLANOS. (F+N+T)	–	–
	CIRCUITO DE TOMACORRIENTES ESTABILIZADOS EN TUBERIA EMPOTRADA EN PISO O PARED PVC-P 20mmø Ó SEGÚN PLANOS. (F+N+T)	–	–
	CIRCUITO DE TOMACORRIENTES ESTABILIZADOS EN TUBERIA ADOSADA EN LOSA O PARED EMT 20mmø Ó SEGÚN PLANOS. (F+N+T)	–	–
	CIRCUITO DE TOMACORRIENTES NORMALES EN TUBERIA EMPOTRADA EN PISO O PARED PVC-P 20mmø Ó SEGÚN PLANOS.(3F+T)	–	–
	CIRCUITO DE TOMACORRIENTES NORMALES EN TUBERIA ADOSADA EN LOSA O PARED EMT 20mmø Ó SEGÚN PLANOS. (3F+T)	–	–
	CIRCUITO DE TOMACORRIENTES ESTABILIZADOS EN TUBERIA EMPOTRADA EN PISO O PARED PVC-P 20mmø Ó SEGÚN PLANOS.(3F+T)	–	–
	CIRCUITO DE TOMACORRIENTES ESTABILIZADOS EN TUBERIA ADOSADA EN LOSA O PARED EMT 20mmø Ó SEGÚN PLANOS. (3F+T)	–	–
	TOMACORRIENTE BIPOLAR TIPO INDUSTRIAL DOBLE EN PISO, CON CAJA RECTANGULAR EMPOTRADO EN PISO. SALIDA TIPO SCHUKO 16A, 250V, CON PUESTA A TIERRA, INSTALADO EN RACK DE DATA EN CUARTO DE COMUNICACIONES, SALVO INDICACIÓN CONTRARIA, SEGÚN FIGURA REFERENCIAR.	RECTANGULAR 100x55x50	EMPOTRADO EN PISO
	TOMACORRIENTE DOBLE EN MURO (EQUIPAMIENTO MEDICO): DOS DADOS TIPO SCHUKO 16A 250V.	RECTANGULAR 133x71x52	EMPOTRADO HSNPT: 0.30m
	TOMACORRIENTE DOBLE EN MURO (EQUIPAMIENTO MEDICO): DOS DADOS TIPO SCHUKO 16A 250V.	RECTANGULAR 133x71x52	EMPOTRADO HSNPT: 1.20m
	CIRCUITO DE TOMACORRIENTE (SISTEMA NORMAL) EN TUBERIA PVC-P 20mmø. EMPOTRADA EN TECHO O PARED.		
	CIRCUITO DE TOMACORRIENTE (SISTEMA ESTABILIZADO) EN TUBERIA PVC-P 20mmø. EMPOTRADA EN TECHO O PARED.		
	TOMACORRIENTE SIMPLE EN MURO (USO GENERAL): UN DADO TIPO SCHUKO 16A 250V.	RECTANGULAR 100x55x50	EMPOTRADO 0.40m /1.20m
	TOMACORRIENTE SIMPLE DE MURO PARA EQUIPOS ELECTRONICOS (BIOMEDICOS, INFORMATICOS Y DE COMUNICACIONES) CON ENERGIA ESTABILIZADA E INTERRUMPIDA - UN DADO TIPO SCHUKO 16A 250V , CON DADO COLOR ROJO.	RECTANGULAR 100x55x50	EMPOTRADO 0.40m /1.20m

LEYENDA

CODIGO	DESCRIPCION
UPS-S1-01	UPS Rackable 1KVA/220V/1ø Autonomía 3 Minutos
UPS-01-01	UPS DE 20KVA/380V/3ø CON TRANSFORMADOR DE AISLAMIENTO, BANCO DE BATERIAS CON AUTONOMIA 15 Minutos
UPS-01-02	UPS DE 20KVA/380V/3ø CON TRANSFORMADOR DE AISLAMIENTO, BANCO DE BATERIAS CON AUTONOMIA 15 Minutos
UPS-01-03	UPS DE 40KVA/380V/3ø CON TRANSFORMADOR DE AISLAMIENTO, BANCO DE BATERIAS CON AUTONOMIA 15 Minutos
UPS-01-04	UPS DE 8KVA/220V/1ø AUTONOMIA 60 Minutos
UPS-01-05	UPS RACKEABLE DE 5KVA/220V/1ø AUTONOMIA DE 5 MIN.
UPS-01-06	UPS RACKEABLE DE 5KVA/220V/1ø AUTONOMIA DE 5 MIN.
UPS-01-07	UPS RACKEABLE DE 5KVA/220V/1ø AUTONOMIA DE 5 MIN.
UPS-01-08	UPS RACKEABLE DE 5KVA/220V/1ø AUTONOMIA DE 5 MIN.
UPS-01-09	UPS Rackable 1KVA/220V/1ø Autonomía 3 Minutos
UPS-01-10	UPS Rackable 1KVA/220V/1ø Autonomía 3 Minutos
UPS-01-11	UPS Rackable 1KVA/220V/1ø Autonomía 3 Minutos
UPS-01-12	UPS Rackable 1KVA/220V/1ø Autonomía 3 Minutos
UPS-01-13	UPS Rackable 1KVA/220V/1ø Autonomía 3 Minutos
UPS-01-14	UPS Rackable 1KVA/220V/1ø Autonomía 3 Minutos
UPS-01-15	UPS Rackable 1KVA/220V/1ø Autonomía 3 Minutos
UPS-01-16	UPS Rackable 1KVA/220V/1ø Autonomía 3 Minutos
UPS-01-17	UPS Rackable 1KVA/220V/1ø Autonomía 3 Minutos
UPS-01-18	UPS Rackable 1KVA/220V/1ø Autonomía 3 Minutos
UPS-01-19	UPS Rackable 1KVA/220V/1ø Autonomía 3 Minutos
UPS-01-20	UPS Rackable 1KVA/220V/1ø Autonomía 3 Minutos
UPS-01-21	UPS Rackable 1KVA/220V/1ø Autonomía 3 Minutos
UPS-01-22	UPS Rackable 1KVA/220V/1ø Autonomía 3 Minutos

LEYENDA

CODIGO	DESCRIPCION
UPS-02-01	UPS DE 40KVA/380V/3ø CON TRANSFORMADOR DE AISLAMIENTO, BANCO DE BATERIAS CON AUTONOMIA 15 Minutos
UPS-02-02	UPS DE 25KVA/380V/3ø CON TRANSFORMADOR DE AISLAMIENTO, BANCO DE BATERIAS CON AUTONOMIA 15 Minutos
UPS-02-03	UPS DE 40KVA/380V/3ø CON TRANSFORMADOR DE AISLAMIENTO, BANCO DE BATERIAS CON AUTONOMIA 30 Minutos
UPS-02-04	UPS RACKEABLE DE 5KVA/220V/1ø AUTONOMIA DE 5 MIN.
UPS-02-05	UPS RACKEABLE DE 5KVA/220V/1ø AUTONOMIA DE 5 MIN.
UPS-02-06	UPS RACKEABLE DE 5KVA/220V/1ø AUTONOMIA DE 5 MIN.
UPS-02-07	UPS DE 25KVA/380V/3ø CON TRANSFORMADOR DE AISLAMIENTO, BANCO DE BATERIAS CON AUTONOMIA 30 Minutos
UPS-02-08	UPS DE 8KVA/220V/1ø AUTONOMIA 60 Minutos
UPS-02-09	UPS DE 8KVA/220V/1ø AUTONOMIA 60 Minutos
UPS-02-10	UPS DE 8KVA/220V/1ø AUTONOMIA 60 Minutos
UPS-02-11	UPS DE 8KVA/220V/1ø AUTONOMIA 60 Minutos
UPS-02-12	UPS DE 8KVA/220V/1ø AUTONOMIA 60 Minutos
UPS-03-01	UPS DE 30KVA/380V/3ø CON TRANSFORMADOR DE AISLAMIENTO, BANCO DE BATERIAS CON AUTONOMIA 15 Minutos
UPS-03-02	UPS DE 25KVA/380V/3ø CON TRANSFORMADOR DE AISLAMIENTO, BANCO DE BATERIAS CON AUTONOMIA 15 Minutos
UPS-03-03	UPS RACKEABLE DE 5KVA/220V/1ø AUTONOMIA DE 5 MIN.
UPS-03-04	UPS RACKEABLE DE 5KVA/220V/1ø AUTONOMIA DE 5 MIN.
UPS-03-05	UPS RACKEABLE DE 5KVA/220V/1ø AUTONOMIA DE 5 MIN.
UPS-AZ-01	UPS Rackable 1KVA/220V/1ø Autonomía 3 Minutos

GOBIERNO REGIONAL DE TUMBES

PERÚ Ministerio de Salud

OBSERVACIONES:

FIRMA JEFE DE PROYECTO:

FIRMA DE PROYECTISTA:

FIRMA DE SUPERVISOR:

PLANO CLAVE:

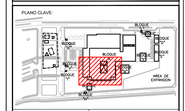

BLOQUE / NIVEL	U.P.S.A. / U.P.S.
BLOQUE A/ 1ER PISO	• CONSULTA EXTERNA • CONSULTORIO DE PSICOLOGIA • TRIAGE • CONSULTORIO VIH AMBIENTE • EMERGENCIA • SALA DE ESPERA • ADMISIÓN HOSPITALIZACIÓN • CONSULTORIO • TOPICO • SSHH. VARONES • SSHH. MUJERES • SSHH. DE ESPERA • SSHH. DE TRIAGE
BLOQUE A/ 2DO PISO	• CONSULTA EXTERNA • CONSULTORIO • ADMINISTRACIÓN • ADMISIÓN HOSPITALIZACIÓN • CENTRO OBSTÉTRICO • CENTRO QUIRÚRGICO • CENTRO DE ESTERILIZACIÓN • ALMACÉN DE ESTERILIZADOS Y BANCO DE SANGRE • SSHH. VARONES MUJERES • SSHH. DE ESPERA
BLOQUE A/ 3ER PISO	• DORMITORIOS • RESIDENCIA DE PERSONAL
BLOQUE B	• LAVANDERÍA
BLOQUE C	• PERSONAL/ALF
BLOQUE D	• VALLE AMBIENTAL
BLOQUE E	• TALLERES
BLOQUE F	• ALMACÉNES
BLOQUE G	• ANDALÉ OFTOMOLOGIA TBC
BLOQUE H	• GUARDIANIA
BLOQUE I	• UTIL. BANCO SERVICIO DE TELEFONIA
BLOQUE J	• GUARDIANIA
BLOQUE K	• MAESTRANZA
BLOQUE L	• GUARDIANIA

PROYECTO:

ELABORACION DEL EXPEDIENTE TECNICO, EQUIPAMIENTO Y CONTINGENCIA DEL PROYECTO "RECONSTRUCCION DEL HOSPITAL SAUL GARRIDO ROSILLO II-1, DISTRITO DE TUMBES, PROVINCIA DE TUMBES, DEPARTAMENTO DE TUMBES"

UBICACIÓN:

Distrito:	Provincia:	Departamento:
TUMBES	TUMBES	TUMBES

INSTALACIONES ELECTRICAS

PLANO:

BLOQUE A
PLANTA PRIMER NIVEL (SECTOR 7)
DISTRIBUCION DE TOMACORRIENTES Y FUERZA

ELABORADO POR:

CONSORCIO CONSULTOR SAUL GARRIDO
RUC 20607759538

PROFESIONAL RESPONSABLE:

ING. JAIME TRUJILLO VIDAL CIP. 33024

CAD:	ARCHIVO:
CAD	ARCHIVO

FECHA:	ESCALA:
ABRIL 2022	1:50

LAMINA:

IE-54