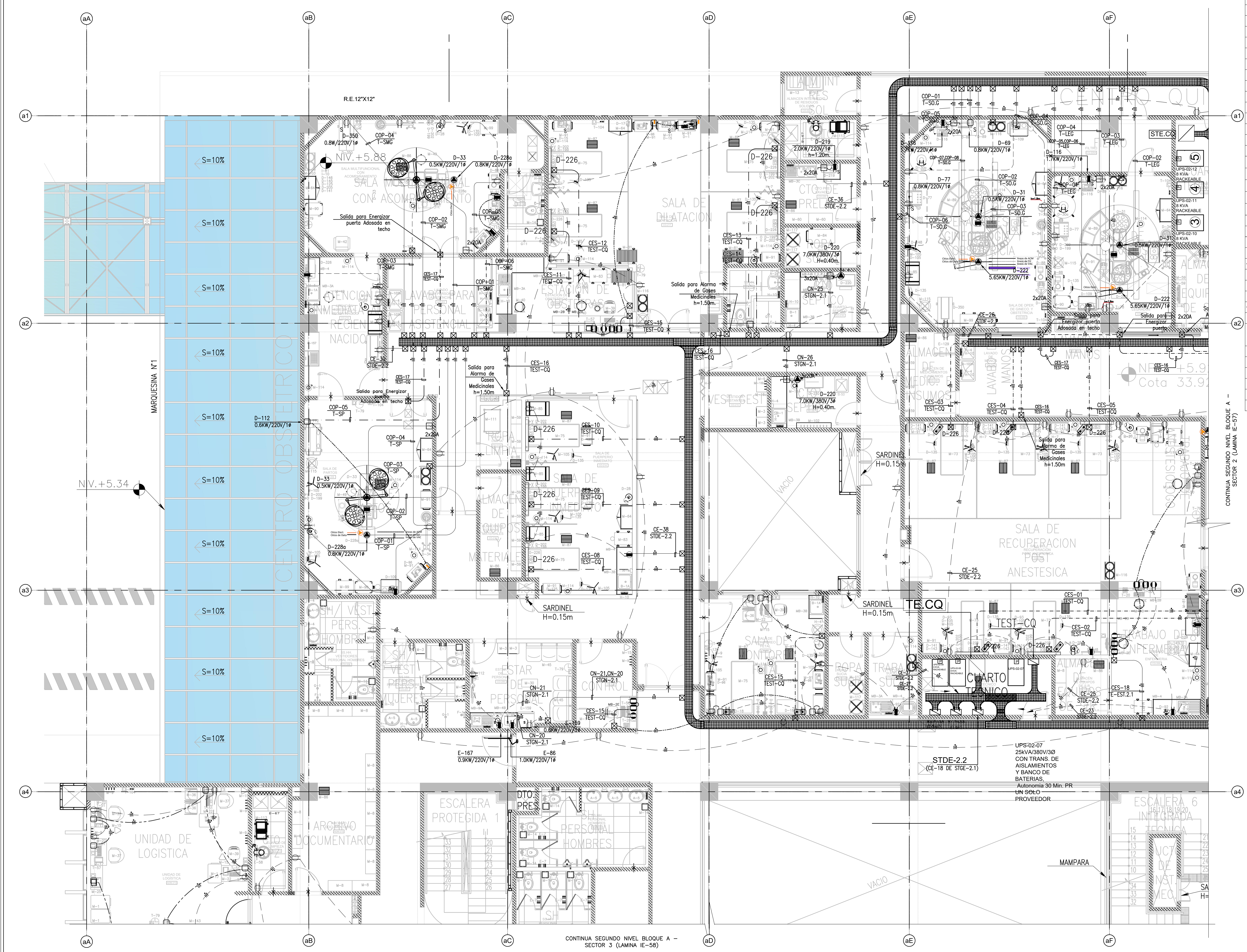

CONTINUA SEGUNDO NIVEL BLOQUE A – SECTOR 2 (LAMINA IE–57)

CONTINUA SEGUNDO NIVEL BLOQUE A – SECTOR 3 (LAMINA IE–58)

LEYENDA

SIMB.	DESCRIPCION	CAJAS(mm)	ALTURA(mm)
	TOMACORRIENTE DOBLE EN MURO (USO GENERAL): UN DADO TIPO SCHUKO 16A 250V Y UN DADO TIPO TRES EN LINEA 10A 250V.	RECTANGULAR 100x55x50	EMPOTRADO HSNPT: 0.40m
	TOMACORRIENTE DOBLE EN MURO (USO GENERAL): UN DADO TIPO SCHUKO 16A 250V Y UN DADO TIPO TRES EN LINEA 10A 250V.	RECTANGULAR 100x55x50	EMPOTRADO HSNPT: 1.20m
	TOMACORRIENTE DOBLE EN MUEBLE (USO GENERAL): UN DADO TIPO SCHUKO 16A 250V Y UN DADO TIPO TRES EN LINEA 10A 250V.	RECTANGULAR 100x55x50	HSNPT: EN MUEBLE
	TOMACORRIENTE DOBLE C/TAPA A PRUEBA DE AGUA (ZONAS HUMEDAS): UN DADO TIPO SCHUKO 16A 250V Y UN DADO TIPO TRES EN LINEA 10A 250V.	RECTANGULAR 106x71x52	EMPOTRADO HSNPT: 0.40m
	TOMACORRIENTE DOBLE C/TAPA A PRUEBA DE AGUA (ZONAS HUMEDAS): UN DADO TIPO SCHUKO 16A 250V Y UN DADO TIPO TRES EN LINEA 10A 250V.	RECTANGULAR 106x71x52	EMPOTRADO HSNPT: 1.20m
	TOMACORRIENTE DOBLE C/TAPA A PRUEBA DE AGUA (ZONAS HUMEDAS): UN DADO TIPO SCHUKO 16A 250V Y UN DADO TIPO TRES EN LINEA 10A 250V.	RECTANGULAR 100x55x50	EMPOTRADO EN TECHO
	TOMACORRIENTE DOBLE C/TAPA A PRUEBA DE AGUA (ZONAS HUMEDAS): UN DADO TIPO SCHUKO 16A 250V Y UN DADO TIPO TRES EN LINEA 10A 250V.	RECTANGULAR 106x71x52	EMPOTRADO EN PISO
	TOMACORRIENTE DOBLE EN MURO (USO GENERAL): UN DADO TIPO SCHUKO 16A 250V Y UN DADO TIPO TRES EN LINEA 10A 250V.	RECTANGULAR 100x55x50	EMPOTRADO HSPNT:2.20
	TOMACORRIENTE DOBLE EN MURO PARA EQUIPOS ELECTRONICOS (BIOMEDICOS, INFORMATICOS Y DE COMUNICACIONES) CON ENERGIA ESTABILIZADA E ININTERRUMPIDA : UN DADO TIPO SCHUKO 16A 250V Y UN DADO TIPO TRES EN LINEA 10A 250V, CON DADO COLOR ROJO.	RECTANGULAR 100x55x50	EMPOTRADO HSNPT: 0.40m
	TOMACORRIENTE DOBLE EN MURO PARA EQUIPOS ELECTRONICOS (BIOMEDICOS, INFORMATICOS Y DE COMUNICACIONES) CON ENERGIA ESTABILIZADA E ININTERRUMPIDA : UN DADO TIPO SCHUKO 16A 250V Y UN DADO TIPO TRES EN LINEA 10A 250V, CON DADO COLOR ROJO.	RECTANGULAR 100x55x50	EMPOTRADO HSNPT: 1.20m
	TOMACORRIENTE DOBLE EN MURO PARA EQUIPOS ELECTRONICOS (BIOMEDICOS, INFORMATICOS Y DE COMUNICACIONES) CON ENERGIA ESTABILIZADA E ININTERRUMPIDA : UN DADO TIPO SCHUKO 16A 250V Y UN DADO TIPO TRES EN LINEA 10A 250V, CON DADO COLOR ROJO.	RECTANGULAR 100x55x50	HSNPT: EN MUEBLE
	TOMACORRIENTE DOBLE EN MURO PARA EQUIPOS ELECTRONICOS (BIOMEDICOS, INFORMATICOS Y DE COMUNICACIONES) CON ENERGIA ESTABILIZADA E ININTERRUMPIDA : UN DADO TIPO SCHUKO 16A 250V Y UN DADO TIPO TRES EN LINEA 10A 250V, CON DADO COLOR ROJO.	RECTANGULAR 100x55x50	EMPOTRADO EN PISO
	TOMACORRIENTE DOBLE EN MURO PARA EQUIPOS ELECTRONICOS (BIOMEDICOS, INFORMATICOS Y DE COMUNICACIONES) CON ENERGIA ESTABILIZADA E ININTERRUMPIDA : UN DADO TIPO SCHUKO 16A 250V Y UN DADO TIPO TRES EN LINEA 10A 250V, CON DADO COLOR ROJO.	RECTANGULAR 100x55x50	EMPOTRADO EN TECHO
	SALIDA DE FUERZA EQUIPOS ELECTROMECÁNICOS 1ø/3ø, 60Hz	SEGÚN PROVEEDOR	SEGÚN PROVEEDOR
	SALIDA DE FUERZA EQUIPOS ELECTROMECÁNICOS EN PISO 1ø/3ø, 60Hz	SEGÚN PROVEEDOR	EMPOTRADO EN PISO
	SALIDA DE FUERZA EQUIPOS MÉDICOS 1ø/3ø 60Hz. TERMINA EN TOMACORRIENTE BIPOLAR CON LINEA A TIERRA.	SEGÚN PROVEEDOR	SEGÚN PROVEEDOR
	SALIDA DE FUERZA CON INTERRUPTOR TERMOMAGNETICO.	SEGÚN PROVEEDOR	SEGÚN PROVEEDOR
	INTERRUPTOR TERMOMAGNETICO PARA PARA UPS EN SALAS DE COMUNICACIONES- GABINETES	SEGÚN PROVEEDOR	EMPOTRADO HSNPT: 1.40m
	CAJA DE PASE PARA CONEXION ESTABILIZADA DE CONTROL DE ACCESO	RECTANGULAR 100x55x50	EMPOTRADO EN TECHO
D-223	D-223: TOMA MURAL CON 4 TOMACORRIENTES DOBLES CON LINEA A TIERRA DE 220V,16A,60Hz.	CUADRADA 100x100x50	EMPOTRADO HSNPT: 1.55m
D-224	D-224: TOMA MURAL CON 3 TOMACORRIENTES DOBLES CON LINEA A TIERRA DE 220V,16A,60Hz.(2 ESTABILIZADOS Y 1 NORMAL)	CUADRADA 100x100x50	EMPOTRADO HSNPT: 1.55m
D-225	D-225: TOMA MURAL CON 2 TOMACORRIENTES DOBLES CON LINEA A TIERRA DE 220V,16A,60Hz.(1 ESTABILIZADO Y 1 NORMAL)	CUADRADA 100x100x50	EMPOTRADO HSNPT: 1.55m
D-226	D-226: TOMA MURAL CON 3 TOMACORRIENTES DOBLES CON LINEA A TIERRA DE 220V,16A,60Hz.(2 ESTABILIZADOS Y 1 NORMAL)	CUADRADA 100x100x50	EMPOTRADO HSNPT: 1.55m
D-226a	D-226a: TOMA MURAL CON 2 TOMACORRIENTES DOBLES CON LINEA A TIERRA DE 220V,16A,60Hz.(2 ESTABILIZADOS Y 1 NORMAL)	CUADRADA 100x100x50	EMPOTRADO HSNPT: 1.55m
D-228	D-228: TOMA MURAL CON 3 TOMACORRIENTES DOBLES CON LINEA A TIERRA DE 220V,16A,60Hz.(3 ESTABILIZADOS Y 1 NORMAL)	CUADRADA 100x100x50	EMPOTRADO HSNPT: 1.55m
D-228a	D-228a: TOMA MURAL CON 2 TOMACORRIENTES DOBLES CON LINEA A TIERRA DE 220V,16A,60Hz.(3 ESTABILIZADOS Y 1 NORMAL)	CUADRADA 100x100x50	EMPOTRADO HSNPT: 1.55m
	CIRCUITO DE TOMACORRIENTES NORMALES EN TUBERÍA EMPOTRADA EN PISO O PARED PVC-P 20mmø Ó SEGÚN PLANOS. (F+N+T)	–	–
	CIRCUITO DE TOMACORRIENTES NORMALES EN TUBERÍA ADOSADA EN LOSA O PARED EMT 20mmø Ó SEGÚN PLANOS. (F+N+T)	–	–
	CIRCUITO DE TOMACORRIENTES ESTABILIZADOS EN TUBERÍA EMPOTRADA EN PISO O PARED PVC-P 20mmø Ó SEGÚN PLANOS. (F+N+T)	–	–
	CIRCUITO DE TOMACORRIENTES ESTABILIZADOS EN TUBERÍA ADOSADA EN LOSA O PARED EMT 20mmø Ó SEGÚN PLANOS. (F+N+T)	–	–
	CIRCUITO DE TOMACORRIENTES NORMALES EN TUBERÍA EMPOTRADA EN PISO O PARED PVC-P 20mmø Ó SEGÚN PLANOS.(3F+T)	–	–
	CIRCUITO DE TOMACORRIENTES NORMALES EN TUBERÍA ADOSADA EN LOSA O PARED EMT 20mmø Ó SEGÚN PLANOS. (3F+T)	–	–
	CIRCUITO DE TOMACORRIENTES ESTABILIZADOS EN TUBERÍA EMPOTRADA EN PISO O PARED PVC-P 20mmø Ó SEGÚN PLANOS.(3F+T)	–	–
	CIRCUITO DE TOMACORRIENTES ESTABILIZADOS EN TUBERÍA ADOSADA EN LOSA O PARED EMT 20mmø Ó SEGÚN PLANOS. (3F+T)	–	–
	TOMACORRIENTE BIPOLAR TIPO INDUSTRIAL DOBLE EN PISO, CON CAJA RECTANGULAR EMPOTRADO EN PISO, SALIDA TIPO SCHUKO 32A, 220V, CON PUESTA A TIERRA, INSTALADO EN RACK DE DATA EN CUARTO DE COMUNICACIONES, SALVO INDICACIÓN CONTRARIA, SEGUN FIGURA REFERENCIAR.	RECTANGULAR 100x55x50	EMPOTRADO EN PISO
	TOMACORRIENTE DOBLE EN MURO (EQUIPAMIENTO MEDICO): DOS DADOS TIPO SCHUKO 16A 250V.	RECTANGULAR 130x71x52	EMPOTRADO HSNPT: 0.40m
	TOMACORRIENTE DOBLE EN MURO (EQUIPAMIENTO MEDICO): DOS DADOS TIPO SCHUKO 16A 250V.	RECTANGULAR 130x71x52	EMPOTRADO HSNPT: 1.20m
	CIRCUITO DE TOMACORRIENTE (SISTEMA NORMAL) EN TUBERÍA PVC-P 20mmø. EMPOTRADA EN TECHO O PARED.		
	CIRCUITO DE TOMACORRIENTE (SISTEMA ESTABILIZADO) EN TUBERÍA PVC-P 20mmø. EMPOTRADA EN TECHO O PARED.		
	TOMACORRIENTE SIMPLE EN MURO (USO GENERAL): UN DADO TIPO SCHUKO 16A 250V.	RECTANGULAR 100x55x50	EMPOTRADO 0.40m /1.20m
	TOMACORRIENTE SIMPLE EN MURO PARA EQUIPOS ELECTRONICOS (BIOMEDICOS, INFORMATICOS Y DE COMUNICACIONES) CON ENERGIA ESTABILIZADA E ININTERRUMPIDA : UN DADO TIPO SCHUKO 16A 250V , CON DADO COLOR ROJO.	RECTANGULAR 100x55x50	EMPOTRADO 0.40m /1.20m

LEYENDA

CODIGO	DESCRIPCION
UPS-S1-01	UPS Rackiable 1KVA/220V/1ø Autonomia 3 Minutos
UPS-01-01	UPS DE 55KVA/380V/3ø CON TRANSFORMADOR DE AISLAMIENTO, BANCO DE BATERIAS CON AUTONOMIA 15 Minutos
UPS-01-02	UPS DE 20KVA/380V/3ø CON TRANSFORMADOR DE AISLAMIENTO, BANCO DE BATERIAS CON AUTONOMIA 15 Minutos
UPS-01-03	UPS DE 40KVA/380V/3ø CON TRANSFORMADOR DE AISLAMIENTO, BANCO DE BATERIAS CON AUTONOMIA 15 Minutos
UPS-01-04	UPS DE 8KVA/220V/1ø AUTONOMIA 60 Minutos
UPS-01-05	UPS RACKEABLE DE 5KVA/220V/1ø AUTONOMIA DE 5 MIN.
UPS-01-06	UPS RACKEABLE DE 5KVA/220V/1ø AUTONOMIA DE 5 MIN.
UPS-01-07	UPS RACKEABLE DE 5KVA/220V/1ø AUTONOMIA DE 5 MIN.
UPS-01-08	UPS RACKEABLE DE 5KVA/220V/1ø AUTONOMIA DE 5 MIN.
UPS-01-09	UPS Rackiable 5KVA/220V/1ø Autonomia 3 Minutos
UPS-01-10	UPS Rackiable 5KVA/220V/1ø Autonomia 3 Minutos
UPS-01-11	UPS Rackiable 5KVA/220V/1ø Autonomia 3 Minutos
UPS-01-12	UPS Rackiable 5KVA/220V/1ø Autonomia 3 Minutos
UPS-01-13	UPS Rackiable 1KVA/220V/1ø Autonomia 3 Minutos
UPS-01-14	UPS Rackiable 1KVA/220V/1ø Autonomia 3 Minutos
UPS-01-15	UPS Rackiable 1KVA/220V/1ø Autonomia 3 Minutos
UPS-01-16	UPS Rackiable 1KVA/220V/1ø Autonomia 3 Minutos
UPS-01-17	UPS Rackiable 1KVA/220V/1ø Autonomia 3 Minutos
UPS-01-18	UPS Rackiable 1KVA/220V/1ø Autonomia 3 Minutos
UPS-01-19	UPS Rackiable 1KVA/220V/1ø Autonomia 3 Minutos
UPS-01-20	UPS Rackiable 1KVA/220V/1ø Autonomia 3 Minutos
UPS-01-21	UPS Rackiable 1KVA/220V/1ø Autonomia 3 Minutos
UPS-01-22	UPS Rackiable 1KVA/220V/1ø Autonomia 3 Minutos

LEYENDA

CODIGO	DESCRIPCION
UPS-02-01	UPS DE 40KVA/380V/3ø CON TRANSFORMADOR DE AISLAMIENTO, BANCO DE BATERIAS CON AUTONOMIA 15 Minutos
UPS-02-02	UPS DE 25KVA/380V/3ø CON TRANSFORMADOR DE AISLAMIENTO, BANCO DE BATERIAS CON AUTONOMIA 15 Minutos
UPS-02-03	UPS DE 45KVA/380V/3ø CON TRANSFORMADOR DE AISLAMIENTO, BANCO DE BATERIAS CON AUTONOMIA 30 Minutos
UPS-02-04	UPS RACKEABLE DE 5KVA/220V/1ø AUTONOMIA DE 5 MIN.
UPS-02-05	UPS RACKEABLE DE 5KVA/220V/1ø AUTONOMIA DE 5 MIN.
UPS-02-06	UPS RACKEABLE DE 5KVA/220V/1ø AUTONOMIA DE 5 MIN.
UPS-02-07	UPS DE 25KVA/380V/3ø CON TRANSFORMADOR DE AISLAMIENTO, BANCO DE BATERIAS CON AUTONOMIA 30 Minutos
UPS-02-08	UPS DE 8KVA/220V/1ø AUTONOMIA 60 Minutos
UPS-02-09	UPS DE 8KVA/220V/1ø AUTONOMIA 60 Minutos
UPS-02-10	UPS DE 8KVA/220V/1ø AUTONOMIA 60 Minutos
UPS-02-11	UPS DE 8KVA/220V/1ø AUTONOMIA 60 Minutos
UPS-02-12	UPS DE 8KVA/220V/1ø AUTONOMIA 60 Minutos
UPS-03-01	UPS DE 30KVA/380V/3ø CON TRANSFORMADOR DE AISLAMIENTO, BANCO DE BATERIAS CON AUTONOMIA 15 Minutos
UPS-03-02	UPS DE 25KVA/380V/3ø CON TRANSFORMADOR DE AISLAMIENTO, BANCO DE BATERIAS CON AUTONOMIA 15 Minutos
UPS-03-03	UPS RACKEABLE DE 5KVA/220V/1ø AUTONOMIA DE 5 MIN.
UPS-03-04	UPS RACKEABLE DE 5KVA/220V/1ø AUTONOMIA DE 5 MIN.
UPS-03-05	UPS RACKEABLE DE 5KVA/220V/1ø AUTONOMIA DE 5 MIN.
UPS-AZ-01	UPS Rackiable 1KVA/220V/1ø Autonomia 3 Minutos

GOBIERNO REGIONAL DE TUMBES

PERÚ Ministerio de Salud

OBSERVACIONES:

FIRMA JEFE DE PROYECTO:

FIRMA DE PROYECTISTA:

FIRMA DE SUPERVISOR:

PLANO CLAVE:

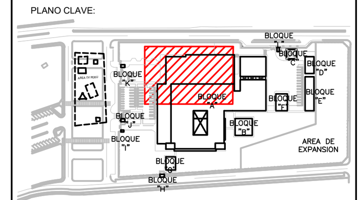

BLOQUE / NIVEL	U.P.S.S. / U.P.S.
BLOQUE A/ 1ER PISO	CONSULTA EXTERNA, PATOLOGÍA CLINICA, FARMACIA, DIAGNOSTICO POR IMAGENES, EMERGENCIA, REHABILITACION, ANATOMIA PATOLOGICA, NUTRICION, CASA MATERNA, CENTRAL DE GASES, CASA DE FUERZA, TRANSPORTES
BLOQUE A/ 2DO PISO	CONSULTA EXTERNA, ADMINISTRACIÓN, GESTIÓN DE LA INFORMACIÓN, CENTRO OBSTETRICO, CENTRO QUIRURGICO, CENTRAL DE ESTERILIZACION, CENTRO DE HEMOTERAPIA Y BANCO DE SANGRES, SALA DE USOS MULTIPLES
BLOQUE A/ 3ER PISO	HOSPITALIZACIÓN, RESIDENCIA DE PERSONAL
BLOQUES B	LAVANDERIA
BLOQUES C	PETROLEO/GLP
BLOQUES D	SALUD AMBIENTAL
BLOQUES E	TALLERES
BLOQUES F	ALMACENES
BLOQUES G	MODULO DIFERENCIADO TBC
BLOQUES H	GUARDIANIA
BLOQUES I	CTO INGRESO SERVICIO DE TELECOM.
BLOQUES J	GUARDIANIA
BLOQUES K	GUARDIANIA
BLOQUES L	GUARDIANIA

PROYECTO:

ELABORACION DEL EXPEDIENTE TECNICO, EQUIPAMIENTO Y CONTINGENCIA DEL PROYECTO "RECONSTRUCCION DEL HOSPITAL SAUL GARRIDO ROSILLO II-1, DISTRITO DE TUMBES, PROVINCIA DE TUMBES, DEPARTAMENTO DE TUMBES"

UBICACIÓN:

Distrito: TUMBES | Provincia: TUMBES | Departamento: TUMBES

ESPECIALIDAD:

INSTALACIONES ELECTRICAS

PLANO:

BLOQUE A
PLANTA SEGUNDO NIVEL (SECTOR 1)
DISTRIBUCION DE TOMACORRIENTES Y FUERZA

ELABORADO POR:

CONSORCIO CONSULTOR SAUL GARRIDO
RUC 20607759538

PROFESIONAL RESPONSABLE:

ING. JAIME TRUJILLO VIDAL CIP. 33024

CAD: CAD | ARCHIVO: ARCHIVO

FECHA: ABRIL 2022 | ESCALA: 1:50

LAMINA:

IE-56