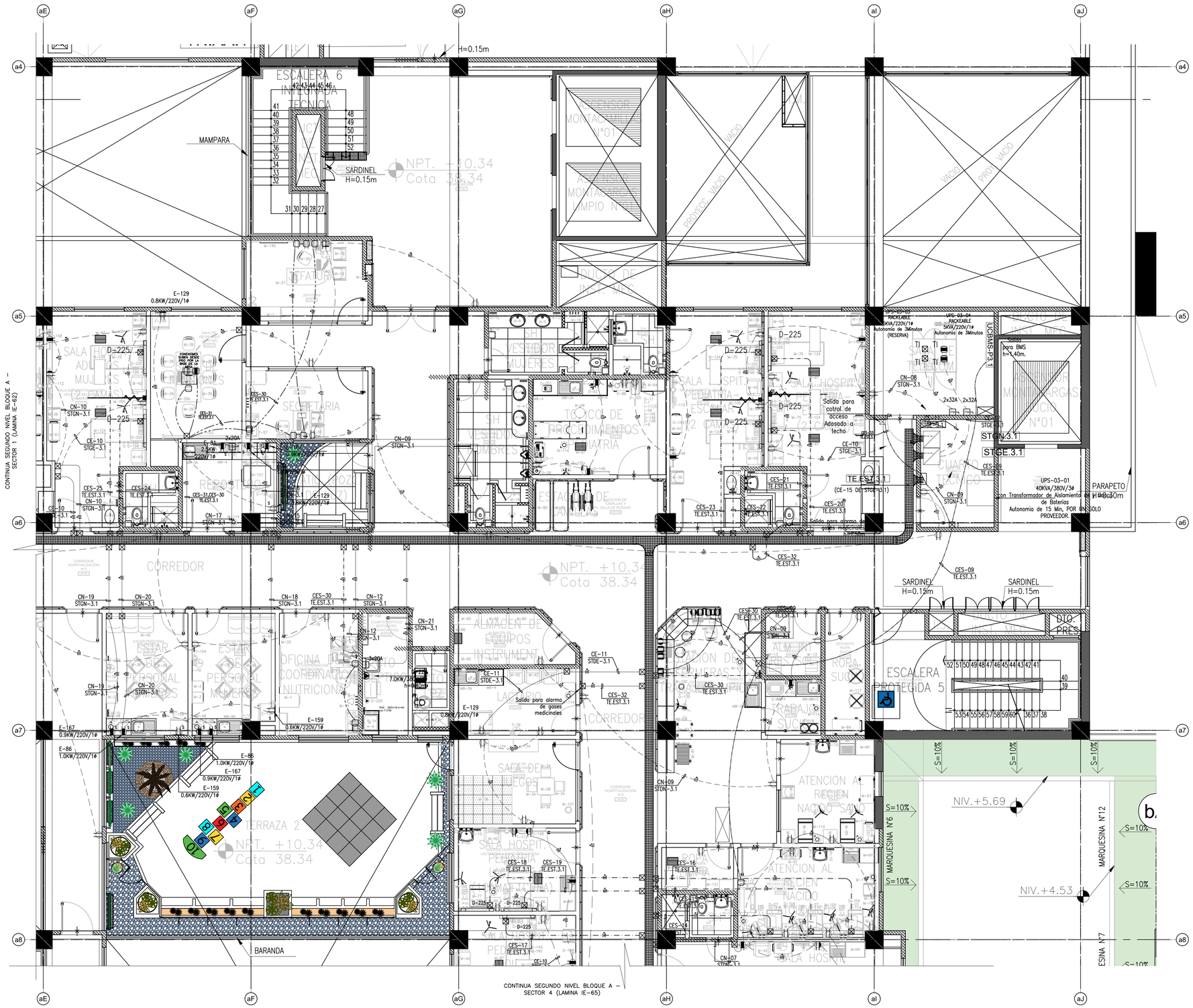


## LEYENDA

| SIMB. | DESCRIPCION | CAJAS(mm) | ALTURA(mm) |
|---|---|---|---|
| | TOMACORRIENTE DOBLE EN MURO (USO GENERAL): UN DADO TIPO SCHUKO 16A 250V Y UN DADO TIPO TRES EN LINEA 10A 250V. | RECTANGULAR 100x55x50 | EMPOTRADO HSNPT: 0.40m |
| | TOMACORRIENTE DOBLE EN MURO (USO GENERAL): UN DADO TIPO SCHUKO 16A 250V Y UN DADO TIPO TRES EN LINEA 10A 250V. | RECTANGULAR 100x55x50 | EMPOTRADO HSNPT: 1.20m |
| | TOMACORRIENTE DOBLE EN MUEBLE (USO GENERAL): UN DADO TIPO SCHUKO 16A 250V Y UN DADO TIPO TRES EN LINEA 10A 250V. | RECTANGULAR 100x55x50 | HSNPT: EN MUEBLE |
| | TOMACORRIENTE DOBLE C/TAPA A PRUEBA DE AGUA (ZONAS HUMEDAS): UN DADO TIPO SCHUKO 16A 250V Y UN DADO TIPO TRES EN LINEA 10A 250V. | RECTANGULAR 106x71x52 | EMPOTRADO HSNPT: 0.40m |
| | TOMACORRIENTE DOBLE C/TAPA A PRUEBA DE AGUA (ZONAS HUMEDAS): UN DADO TIPO SCHUKO 16A 250V Y UN DADO TIPO TRES EN LINEA 10A 250V. | RECTANGULAR 106x71x52 | EMPOTRADO HSNPT: 1.20m |
| | TOMACORRIENTE DOBLE C/TAPA A PRUEBA DE AGUA (ZONAS HUMEDAS): UN DADO TIPO SCHUKO 16A 250V Y UN DADO TIPO TRES EN LINEA 10A 250V. | RECTANGULAR 100x55x50 | EMPOTRADO EN TECHO |
| | TOMACORRIENTE DOBLE C/TAPA A PRUEBA DE AGUA (ZONAS HUMEDAS): UN DADO TIPO SCHUKO 16A 250V Y UN DADO TIPO TRES EN LINEA 10A 250V. | RECTANGULAR 106x71x52 | EMPOTRADO EN PISO |
| | TOMACORRIENTE DOBLE EN MURO (USO GENERAL): UN DADO TIPO SCHUKO 16A 250V Y UN DADO TIPO TRES EN LINEA 10A 250V. | RECTANGULAR 100x55x50 | EMPOTRADO HSNPT:2.20 |
| | TOMACORRIENTE DOBLE EN MURO PARA EQUIPOS ELECTRONICOS DENOMINADOS, INFORMATICOS Y DE COMUNICACIONES CON ENERGIA ESTABILIZADA E INTERRUMPIDA : UN DADO TIPO SCHUKO 16A 250V Y UN DADO TIPO TRES EN LINEA 10A 250V, CON DADO COLOR NGUL. | RECTANGULAR 100x55x50 | EMPOTRADO HSNPT: 0.40m |
| | TOMACORRIENTE DOBLE EN MURO PARA EQUIPOS ELECTRONICOS DENOMINADOS, INFORMATICOS Y DE COMUNICACIONES CON ENERGIA ESTABILIZADA E INTERRUMPIDA : UN DADO TIPO SCHUKO 16A 250V Y UN DADO TIPO TRES EN LINEA 10A 250V, CON DADO COLOR NGUL. | RECTANGULAR 100x55x50 | EMPOTRADO HSNPT: 1.20m |
| | TOMACORRIENTE DOBLE EN MURO PARA EQUIPOS ELECTRONICOS DENOMINADOS, INFORMATICOS Y DE COMUNICACIONES CON ENERGIA ESTABILIZADA E INTERRUMPIDA : UN DADO TIPO SCHUKO 16A 250V Y UN DADO TIPO TRES EN LINEA 10A 250V, CON DADO COLOR NGUL. | RECTANGULAR 100x55x50 | HSNPT: EN MUEBLE |
| | TOMACORRIENTE DOBLE EN MURO PARA EQUIPOS ELECTRONICOS DENOMINADOS, INFORMATICOS Y DE COMUNICACIONES CON ENERGIA ESTABILIZADA E INTERRUMPIDA : UN DADO TIPO SCHUKO 16A 250V Y UN DADO TIPO TRES EN LINEA 10A 250V, CON DADO COLOR NGUL. | RECTANGULAR 100x55x50 | EMPOTRADO EN PISO |
| | TOMACORRIENTE DOBLE EN MURO PARA EQUIPOS ELECTRONICOS DENOMINADOS, INFORMATICOS Y DE COMUNICACIONES CON ENERGIA ESTABILIZADA E INTERRUMPIDA : UN DADO TIPO SCHUKO 16A 250V Y UN DADO TIPO TRES EN LINEA 10A 250V, CON DADO COLOR NGUL. | RECTANGULAR 100x55x50 | EMPOTRADO EN TECHO |
| | SALIDA DE FUERZA EQUIPOS ELECTROMECÁNICOS 1ø/3ø, 60Hz | SEGÚN PROVEEDOR | SEGÚN PROVEEDOR |
| | SALIDA DE FUERZA EQUIPOS ELECTROMECÁNICOS EN PISO 1ø/3ø, 60Hz | SEGÚN PROVEEDOR | EMPOTRADO EN PISO |
| | SALIDA DE FUERZA EQUIPOS MÉDICOS 1ø/3ø 60Hz. TERMINA EN TOMACORRIENTE BIPOLAR CON LINEA A TIERRA. | SEGÚN PROVEEDOR | SEGÚN PROVEEDOR |
| | SALIDA DE FUERZA CON INTERRUPTOR TERMOMAGNETICO. | SEGÚN PROVEEDOR | SEGÚN PROVEEDOR |
| | INTERRUPTOR TERMOMAGNETICO PARA PARA UPS EN SALAS DE COMUNICACIONES- GABINETES | SEGÚN PROVEEDOR | EMPOTRADO HSNPT: 1.40m |
| | CAJA DE PASE PARA CONEXION ESTABILIZADA DE CONTROL DE ACCESO | RECTANGULAR 100x55x50 | EMPOTRADO EN TECHO |
| D-223 | D-223: TOMA MURAL CON 4 TOMACORRIENTES DOBLES CON LINEA A TIERRA DE 220V,16A,60Hz. | CUADRADA 100x100x50 | EMPOTRADO HSNPT: 1.55m |
| D-224 | D-224: TOMA MURAL CON 3 TOMACORRIENTES DOBLES CON LINEA A TIERRA DE 220V,16A,60Hz.(2 ESTABILIZADOS Y 1 NORMAL) | CUADRADA 100x100x50 | EMPOTRADO HSNPT: 1.55m |
| D-225 | D-225: TOMA MURAL CON 2 TOMACORRIENTES DOBLES CON LINEA A TIERRA DE 220V,16A,60Hz.(1 ESTABILIZADO Y 1 NORMAL) | CUADRADA 100x100x50 | EMPOTRADO HSNPT: 1.55m |
| D-226 | D-226: TOMA MURAL CON 3 TOMACORRIENTES DOBLES CON LINEA A TIERRA DE 220V,16A,60Hz.(2 ESTABILIZADOS Y 1 NORMAL) | CUADRADA 100x100x50 | EMPOTRADO HSNPT: 1.55m |
| D-226s | D-226s: TOMA MURAL CON 2 TOMACORRIENTES DOBLES CON LINEA A TIERRA DE 220V,16A,60Hz.(2 ESTABILIZADOS Y 1 NORMAL) | CUADRADA 100x100x50 | EMPOTRADO HSNPT: 1.55m |
| D-228 | D-228: TOMA MURAL CON 3 TOMACORRIENTES DOBLES CON LINEA A TIERRA DE 220V,16A,60Hz.(2 ESTABILIZADOS Y 1 NORMAL) | CUADRADA 100x100x50 | EMPOTRADO HSNPT: 1.55m |
| D-228s | D-228s: TOMA MURAL CON 2 TOMACORRIENTES DOBLES CON LINEA A TIERRA DE 220V,16A,60Hz.(2 ESTABILIZADOS Y 1 NORMAL). | CUADRADA 100x100x50 | EMPOTRADO HSNPT: 1.55m |
| | CIRCUITO DE TOMACORRIENTES NORMALES EN TUBERÍA EMPOTRADA EN PISO O PARED PVC-P 20mmø Ó SEGÚN PLANOS. (F+N+T) | - | - |
| | CIRCUITO DE TOMACORRIENTES NORMALES EN TUBERÍA ADOSADA EN LOSA O PARED EMT 20mmø Ó SEGÚN PLANOS. (F+N+T) | - | - |
| | CIRCUITO DE TOMACORRIENTES ESTABILIZADOS EN TUBERÍA EMPOTRADA EN PISO O PARED PVC-P 20mmø Ó SEGÚN PLANOS. (F+N+T) | - | - |
| | CIRCUITO DE TOMACORRIENTES ESTABILIZADOS EN TUBERÍA ADOSADA EN LOSA O PARED EMT 20mmø Ó SEGÚN PLANOS. (F+N+T) | - | - |
| | CIRCUITO DE TOMACORRIENTES NORMALES EN TUBERÍA EMPOTRADA EN PISO O PARED PVC-P 20mmø Ó SEGÚN PLANOS.(3F+T) | - | - |
| | CIRCUITO DE TOMACORRIENTES NORMALES EN TUBERÍA ADOSADA EN LOSA O PARED EMT 20mmø Ó SEGÚN PLANOS. (3F+T) | - | - |
| | CIRCUITO DE TOMACORRIENTES ESTABILIZADOS EN TUBERÍA EMPOTRADA EN PISO O PARED PVC-P 20mmø Ó SEGÚN PLANOS.(3F+T) | - | - |
| | CIRCUITO DE TOMACORRIENTES ESTABILIZADOS EN TUBERÍA ADOSADA EN LOSA O PARED EMT 20mmø Ó SEGÚN PLANOS. (3F+T) | - | - |
| | TOMACORRIENTE BIPOLAR TIPO INDUSTRIAL DOBLE EN PISO, CON CAJA RECTANGULAR EMPOTRADO EN PISO, SALIDA TIPO SCHUKO 32A, 220V, CON PUESTA A TIERRA, INSTALADO EN RACK DE DATA EN CUARTO DE COMUNICACIONES, SALVO INDICACIÓN CONTRARIA, SEGÚN FIGURA REFERENCIAL. | RECTANGULAR 100x55x50 | EMPOTRADO EN PISO |
| | TOMACORRIENTE DOBLE EN MURO (EQUIPAMIENTO MEDICO): 005 DADOS TIPO SCHUKO 16A 250V. | RECTANGULAR 130x71x52 | EMPOTRADO HSNPT: 0.30m |
| | TOMACORRIENTE DOBLE EN MURO (EQUIPAMIENTO MEDICO): 005 DADOS TIPO SCHUKO 16A 250V. | RECTANGULAR 130x71x52 | EMPOTRADO HSNPT: 1.20m |
| | CIRCUITO DE TOMACORRIENTE (SISTEMA NORMAL) EN TUBERÍA PVC-P 20mmø. EMPOTRADA EN TECHO Ó PARED. | | |
| | CIRCUITO DE TOMACORRIENTE (SISTEMA ESTABILIZADO) EN TUBERÍA PVC-P 20mmø. EMPOTRADA EN TECHO Ó PARED. | | |
| | TOMACORRIENTE SIMPLE EN MURO (USO GENERAL): UN DADO TIPO SCHUKO 16A 250V. | RECTANGULAR 100x55x50 | EMPOTRADO 0.40m /1.20m |
| | TOMACORRIENTE SIMPLE EN MURO PARA EQUIPOS ELECTRONICOS DENOMINADOS, INFORMATICOS Y DE COMUNICACIONES CON ENERGIA ESTABILIZADA E INNTERRUMPIDA : UN DADO TIPO SCHUKO 16A 250V , CON DADO COLOR NGUL. | RECTANGULAR 100x55x50 | EMPOTRADO 0.40m /1.20m |

## LEYENDA

| CODIGO | DESCRIPCION |
|---|---|
| UPS-S1-01 | UPS Rackeable 1KVA/220V/1ø Autonomia 3 Minutos |
| UPS-01-01 | UPS DE 55KVA/380V/3ø CON TRANSFORMADOR DE AISLAMIENTO, BANCO DE BATERIAS CON AUTONOMIA 15 Minutos |
| UPS-01-02 | UPS DE 20KVA/380V/3ø CON TRANSFORMADOR DE AISLAMIENTO, BANCO DE BATERIAS CON AUTONOMIA 15 Minutos |
| UPS-01-03 | UPS DE 40KVA/380V/3ø CON TRANSFORMADOR DE AISLAMIENTO, BANCO DE BATERIAS CON AUTONOMIA 15 Minutos |
| UPS-01-04 | UPS DE 8KVA/220V/1ø AUTONOMA 60 Minutos |
| UPS-01-05 | UPS RACKEABLE DE 5KVA/220V/1ø AUTONOMA DE 5 MIN. |
| UPS-01-06 | UPS RACKEABLE DE 5KVA/220V/1ø AUTONOMA DE 5 MIN. |
| UPS-01-07 | UPS RACKEABLE DE 5KVA/220V/1ø AUTONOMA DE 5 MIN. |
| UPS-01-08 | UPS RACKEABLE DE 5KVA/220V/1ø AUTONOMA DE 5 MIN. |
| UPS-01-09 | UPS Rackeable 1KVA/220V/1ø Autonomia 3 Minutos |
| UPS-01-10 | UPS Rackeable 1KVA/220V/1ø Autonomia 3 Minutos |
| UPS-01-11 | UPS Rackeable 1KVA/220V/1ø Autonomia 3 Minutos |
| UPS-01-12 | UPS Rackeable 1KVA/220V/1ø Autonomia 3 Minutos |
| UPS-01-13 | UPS Rackeable 1KVA/220V/1ø Autonomia 3 Minutos |
| UPS-01-14 | UPS Rackeable 1KVA/220V/1ø Autonomia 3 Minutos |
| UPS-01-15 | UPS Rackeable 1KVA/220V/1ø Autonomia 3 Minutos |
| UPS-01-16 | UPS Rackeable 1KVA/220V/1ø Autonomia 3 Minutos |
| UPS-01-17 | UPS Rackeable 1KVA/220V/1ø Autonomia 3 Minutos |
| UPS-01-18 | UPS Rackeable 1KVA/220V/1ø Autonomia 3 Minutos |
| UPS-01-19 | UPS Rackeable 1KVA/220V/1ø Autonomia 3 Minutos |
| UPS-01-20 | UPS Rackeable 1KVA/220V/1ø Autonomia 3 Minutos |
| UPS-01-21 | UPS Rackeable 1KVA/220V/1ø Autonomia 3 Minutos |
| UPS-01-22 | UPS Rackeable 1KVA/220V/1ø Autonomia 3 Minutos |

## LEYENDA

| CÓDIGO | DESCRIPCION |
|---|---|
| UPS-02-01 | UPS DE 40KVA/380V/3ø CON TRANSFORMADOR DE AISLAMIENTO, BANCO DE BATERIAS CON AUTONOMIA 15 Minutos |
| UPS-02-02 | UPS DE 25KVA/380V/3ø CON TRANSFORMADOR DE AISLAMIENTO, BANCO DE BATERIAS CON AUTONOMIA 15 Minutos |
| UPS-02-03 | UPS DE 45KVA/380V/3ø CON TRANSFORMADOR DE AISLAMIENTO, BANCO DE BATERIAS CON AUTONOMIA 30 Minutos |
| UPS-02-04 | UPS RACKEABLE DE 5KVA/220V/1ø AUTONOMA DE 5 MIN. |
| UPS-02-05 | UPS RACKEABLE DE 5KVA/220V/1ø AUTONOMA DE 5 MIN. |
| UPS-02-06 | UPS RACKEABLE DE 5KVA/220V/1ø AUTONOMA DE 5 MIN. |
| UPS-02-07 | UPS DE 25KVA/380V/3ø CON TRANSFORMADOR DE AISLAMIENTO, BANCO DE BATERIAS CON AUTONOMIA 30 Minutos |
| UPS-02-08 | UPS DE 8KVA/220V/1ø AUTONOMA 60 Minutos |
| UPS-02-09 | UPS DE 8KVA/220V/1ø AUTONOMA 60 Minutos |
| UPS-02-10 | UPS DE 8KVA/220V/1ø AUTONOMA 60 Minutos |
| UPS-02-11 | UPS DE 8KVA/220V/1ø AUTONOMA 60 Minutos |
| UPS-02-12 | UPS DE 8KVA/220V/1ø AUTONOMA 60 Minutos |
| UPS-03-01 | UPS DE 30KVA/380V/3ø CON TRANSFORMADOR DE AISLAMIENTO, BANCO DE BATERIAS CON AUTONOMIA 15 Minutos |
| UPS-03-02 | UPS DE 25KVA/380V/3ø CON TRANSFORMADOR DE AISLAMIENTO, BANCO DE BATERIAS CON AUTONOMIA 15 Minutos |
| UPS-03-03 | UPS RACKEABLE DE 5KVA/220V/1ø AUTONOMA DE 5 MIN. |
| UPS-03-04 | UPS RACKEABLE DE 5KVA/220V/1ø AUTONOMA DE 5 MIN. |
| UPS-03-05 | UPS RACKEABLE DE 5KVA/220V/1ø AUTONOMA DE 5 MIN. |
| UPS-AZ-01 | UPS Rackeable 1KVA/220V/1ø Autonomia 3 Minutos |

GOBIERNO REGIONAL DE TUMBES

PERÚ Ministerio de Salud

OBSERVACIONES:

FIRMA JEFE DE PROYECTO:

FIRMA DE PROYECTISTA:

FIRMA DE SUPERVISOR:

PLANO CLAVE:

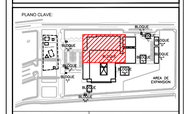

| BLOQUE / NIVEL | S/PAB. / S/P.H. |
|---|---|
| BLOQUE A/ NIVEL | • CONSULTA GENERAL<br>• VACUNOS TLANCH<br>• VACUNOS<br>• EMERGENCIA POR ANIMALES<br>• ADMISIÓN<br>• REHABILITACIÓN<br>• ATENCIÓN AL RECIÉN NACIDO<br>• CONSULTA<br>• CONSULTA PRENATAL<br>• CENTRAL DE ASEPSIA<br>• CENTRAL DE ASEPSIA<br>• TRANSFUSIÓN |
| BLOQUE A/ SEG PISO | • CONSULTA EXTERNA<br>• CONSULTA EXTERNA<br>• CENTRO DE ALTA ACTUACIÓN<br>• CENTRO QUIRÚRGICO<br>• CENTRAL OBSTÉTRICA<br>• CENTRAL DE ESTERILIZACIÓN<br>• CENTRAL DE ESTERILIZACIÓN Y BANCO DE SANGRE<br>• ÁREA DE CAMAS MÚLTIPLES |
| BLOQUE A/ TER PISO | • ÁREA DE CAMAS<br>• ÁREA DE PERSONAL |
| BLOQUEO B | • LAVANDERÍA |
| BLOQUEO C | • PATIOLOGÍA/ALP |
| BLOQUEO D | • SALUD AMBIENTAL |
| BLOQUEO E | • TALLERES |
| BLOQUEO F | • ALMACÉN |
| BLOQUEO G | • ANDALLA OPERACIONES TBC |
| BLOQUEO H | • ESTERILIZACIÓN |
| BLOQUEO I | • CTO ANDAMIO SERVICIO DE TELEFONÍA |
| BLOQUEO J | • ESTANDERÍA |
| BLOQUEO K | • ESTANDERÍA |
| BLOQUEO L | • ESTANDERÍA |

PROYECTO:

ELABORACION DEL EXPEDIENTE TECNICO, EQUIPAMIENTO Y CONTINGENCIA DEL PROYECTO "RECONSTRUCCION DEL HOSPITAL SAUL GARRIDO ROSILLO I-1, DISTRITO DE TUMBES, PROVINCIA DE TUMBES, DEPARTAMENTO DE TUMBES"

UBICACIÓN:

| Distrito: | Provincia: | Departamento: |
|---|---|---|
| TUMBES | TUMBES | TUMBES |

ESPECIALIDAD:

INSTALACIONES ELECTRICAS

PLANO:

BLOQUE A
PLANTA TERCER NIVEL (SECTOR 2)
DISTRIBUCION DE TOMACORRIENTES
Y SALIDAS DE FUERZA

ELABORADO POR:

CONSORCIO CONSULTOR SAUL GARRIDO
RUC 20607759538

PROFESIONAL RESPONSABLE:

ING. JAIME TRUJILLO VIDAL CIP. 33024

| CAD: | ARCHIVO: |
|---|---|
| CAD | ARCHIVO |

| FECHA: | ESCALA: |
|---|---|
| ABRIL 2022 | 1:50 |

LAMINA:

IE-63