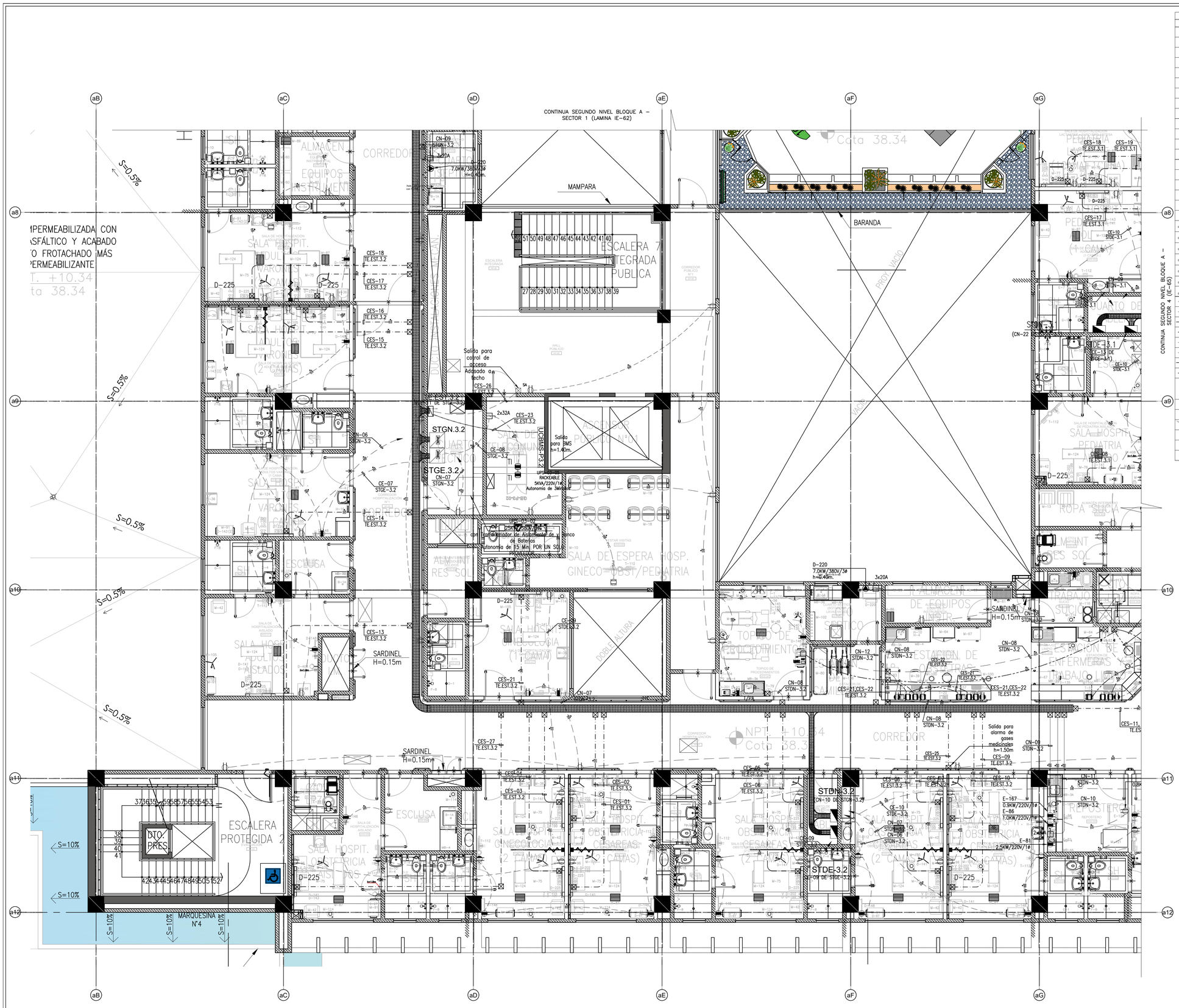
CONTINUA SEGUNDO NIVEL BLOQUE A – SECTOR 1 (LAMINA IE-62)
CONTINUA SEGUNDO NIVEL BLOQUE A – SECTOR 4 (IE-65)
MAMPARA
BARANDA
ESCALERA 7 INTEGRADA PUBLICA
ESCALERA PROTEGIDA 2
MARQUESINA N°4
SARDINEL H=0.15m
Salida para control de acceso Adosado a techo
Salida para BMS h=1.40m.
Salida para alarma de gases medicinales h=1.50m
UPS-01 RACKEABLE 5KVA/220V/1Ø Autonomia de 3Minutos
UPS-02 RACKEABLE 5KVA/220V/1Ø Autonomia de 3Minutos
con transformador de Aislamiento de y banco de Baterias Autonomia de 15 Min POR UN SOLO PROVEEDOR
STGN.3.2
STGE.3.2
STDN-3.2
STDE-3.2
UCBMS-F3.3.2
D-220 7.0KW/380V/3Ø h=0.40m.
3x20A
2x32A
CES-23 TE.EST.3.2
CES-26 TE.EST.3.2
CES-27 TE.EST.3.2
CN-09 STGN-3.2
CN-06 STGN-3.2
CN-07 STGE-3.2
CE-08 STGE-3.2
CE-08 STDE-3.2
CN-08 STDN-3.2
CN-12 STDN-3.2
CN-10 STDN-3.2
CN-11 STDN-3.2
CN-09 STDN-3.2
CES-18 TE.EST.3.2
CES-17 TE.EST.3.2
CES-16 TE.EST.3.2
CES-15 TE.EST.3.2
CES-14 TE.EST.3.2
CES-13 TE.EST.3.2
CES-21 TE.EST.3.2
CES-22 TE.EST.3.2
CES-21,CES-22 TE.EST.3.2
CES-25 TE.EST.3.2
CES-09 TE.EST.3.2
CES-10 TE.EST.3.2
CES-11 TE.EST.3.2
CES-01 TE.EST.3.2
CES-02 TE.EST.3.2
CES-03 TE.EST.3.2
CES-05 TE.EST.3.2
CES-06 TE.EST.3.2
CES-08 TE.EST.3.2
CES-19 TE.EST.3.1
CE-10 STDE-3.1
CE-13 STGE-3.1
E-167 0.5KW/220V/1Ø
E-86 1.0KW/220V/1Ø
E-81 2.5KW/220V/1Ø
D-225
D-223
D-224
D-226
D-228
D-229
S=0.5%
S=10%
PERMEABILIZADA CON ASFÁLTICO Y ACABADO O FROTACHADO (MÁS PERMEABILIZANTE
T. +10.34
ta 38.34
Cota 38.34
NPT. +10.34 Cota 38.34
ALMACEN
EQUIPOS
CORREDOR
SALA DE ESPERA HOSP. GINECO-OBST/PEDIATRIA
SALA HOSPIT. OBSTETRICIA (2 CAMAS)
SALA HOSPIT. GINECOLOGIA (2 CAMAS)
SALA HOSPIT. PEDIATRIA
ESCLUSA
DOBLE ALTURA
PROY. VACIO
RAMPA
CORREDOR PUBLICO
HALL PUBLICO
ESCALERA INTEGRADA
DTO. PRES.
ROPA SUCIA
ROPA LIMPIA
TRABAJO DE ENFERMERAS
ESTACION DE ENFERMERAS
RALMACEN DE EQUIPOS
TOPICO DE PROCEDIMIENTOS
SALA DE ESPERA HOSPITALIZACION
SALA DE HOSPITALIZACION AISLADO
SALA DE ESTAR VISITAS
CUARTO DE SUCIO
CUARTO DE LIMPIEZA
MAINT. RES. SOL
MAINT. RES. SOL
ALMACEN HOSPITALIZACION
ALMACEN EQUIPO INSTRUMENTAL
SALA DE HOSPITALIZACION ADULTOS
SALA DE HOSPITALIZACION VARONES
SALA DE HOSPITALIZACION MUJERES
SALA DE HOSPITALIZACION (2 CAMAS)
SALA DE HOSPITALIZACION (1 CAMA)
SALA DE HOSPITALIZACION PEDIATRIA
SALA DE HOSPITALIZACION (2 CAMAS)
SALA DE HOSPITALIZACION (1 CAMA)