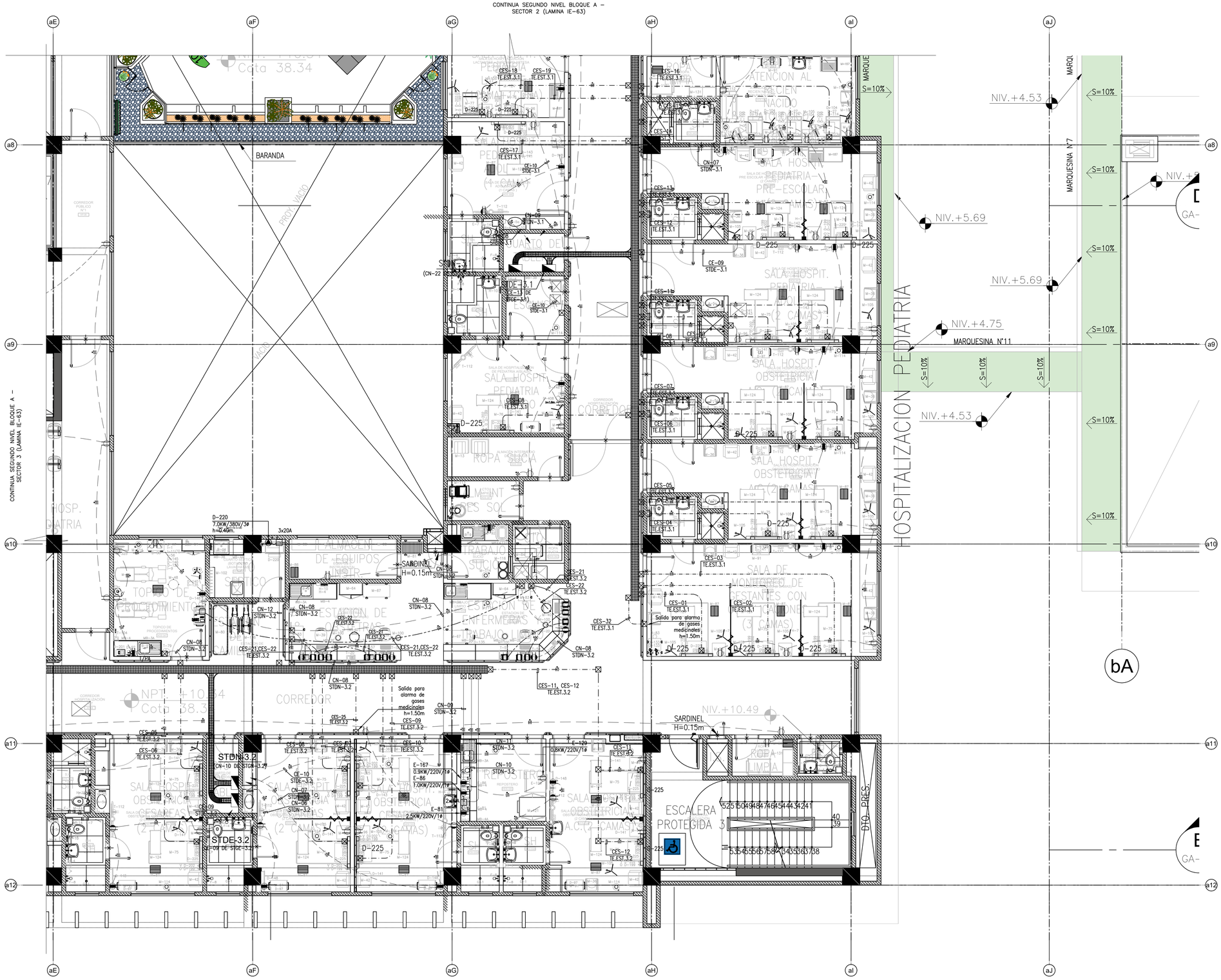
CONTINUA SEGUNDO NIVEL BLOQUE A – SECTOR 2 (LAMINA IE-63)
CONTINUA SEGUNDO NIVEL BLOQUE A – SECTOR 3 (LAMINA IE-63)
HOSPITALIZACION PEDIATRIA
ESCALERA PROTEGIDA
BARANDA
PROY. VACIO
SARDINEL H=0.15m
NIV.+4.53
NIV.+5.69
NIV.+4.75
NIV.+10.49
MARQUESINA N°11
MARQUESINA N°7
S=10%
D-220 7.0KW/380V/3Ø h=0.40m.
3x20A
STDN-3.2
STDE-3.2
STDE-5.1
CN-10 DE STDN-3.2
CE-10 DE STDE-3.2
CN-07 DE STDN-3.2
CE-09 DE STDE-3.2
CN-09 DE STDN-3.2
CN-08 DE STDN-3.2
CE-10 DE STDE-3.2
CN-07 DE STDN-3.2
CN-06 DE STDN-3.2
CE-09 DE STDE-3.2
CE-08 DE STDE-3.2
Salida para alarma de gases medicinales h=1.50m
Salida para alarma de gases medicinales h=1.50m
E-167 0.9KW/220V/1Ø
E-86 1.0KW/220V/1Ø
E-81 2.5KW/220V/1Ø
E-129 0.8KW/220V/1Ø
CN-11 STDN-3.2
CN-10 STDN-3.2
CN-12 STDN-3.2
CN-08 STDN-3.2
CN-09 STDN-3.2
CN-07 STDN-3.2
CN-06 STDN-3.2
CN-08 STDN-3.2
CN-09 STDN-3.2
CN-11, CES-12 TE.EST.3.2
CES-32 TE.EST.3.1
CES-01 TE.EST.3.1
CES-02 TE.EST.3.1
CES-03 TE.EST.3.1
CES-04 TE.EST.3.1
CES-05 TE.EST.3.1
CES-06 TE.EST.3.1
CES-07 TE.EST.3.1
CES-08 TE.EST.3.1
CES-09 TE.EST.3.2
CES-10 TE.EST.3.2
CES-11 TE.EST.3.2
CES-12 TE.EST.3.2
CES-13 TE.EST.3.1
CES-14 TE.EST.3.1
CES-15 TE.EST.3.1
CES-16 TE.EST.3.1
CES-17 TE.EST.3.1
CES-18 TE.EST.3.1
CES-19 TE.EST.3.1
CES-21 TE.EST.3.2
CES-22 TE.EST.3.2
CES-21,CES-22 TE.EST.3.2
CN-07 STDN-3.1
CN-09 STDN-3.1
CE-09 STDE-3.1
CE-10 STDE-3.1
CE-13 DE STDE-3.1
D-225
D-220
CN-12 STDN-3.2
CN-08 STDN-3.2
CN-08 STDN-3.2
CN-08 STDN-3.2
CN-08 STDN-3.2
CN-08 STDN-3.2
CN-08 STDN-3.2
CN-09 STDN-3.2
CES-05 TE.EST.3.2
CES-06 TE.EST.3.2
CES-08 TE.EST.3.2
CES-09 TE.EST.3.2
CES-10 TE.EST.3.2
CES-11 TE.EST.3.2
CES-12 TE.EST.3.2
CES-21 TE.EST.3.2
CES-22 TE.EST.3.2
CES-25 TE.EST.3.2
CES-21,CES-22 TE.EST.3.2
CES-21,CES-22 TE.EST.3.2
CN-08 STDN-3.2
CN-08 STDN-3.2
CN-08 STDN-3.2
CN-08 STDN-3.2
CN-08 STDN-3.2
CN-08 STDN-