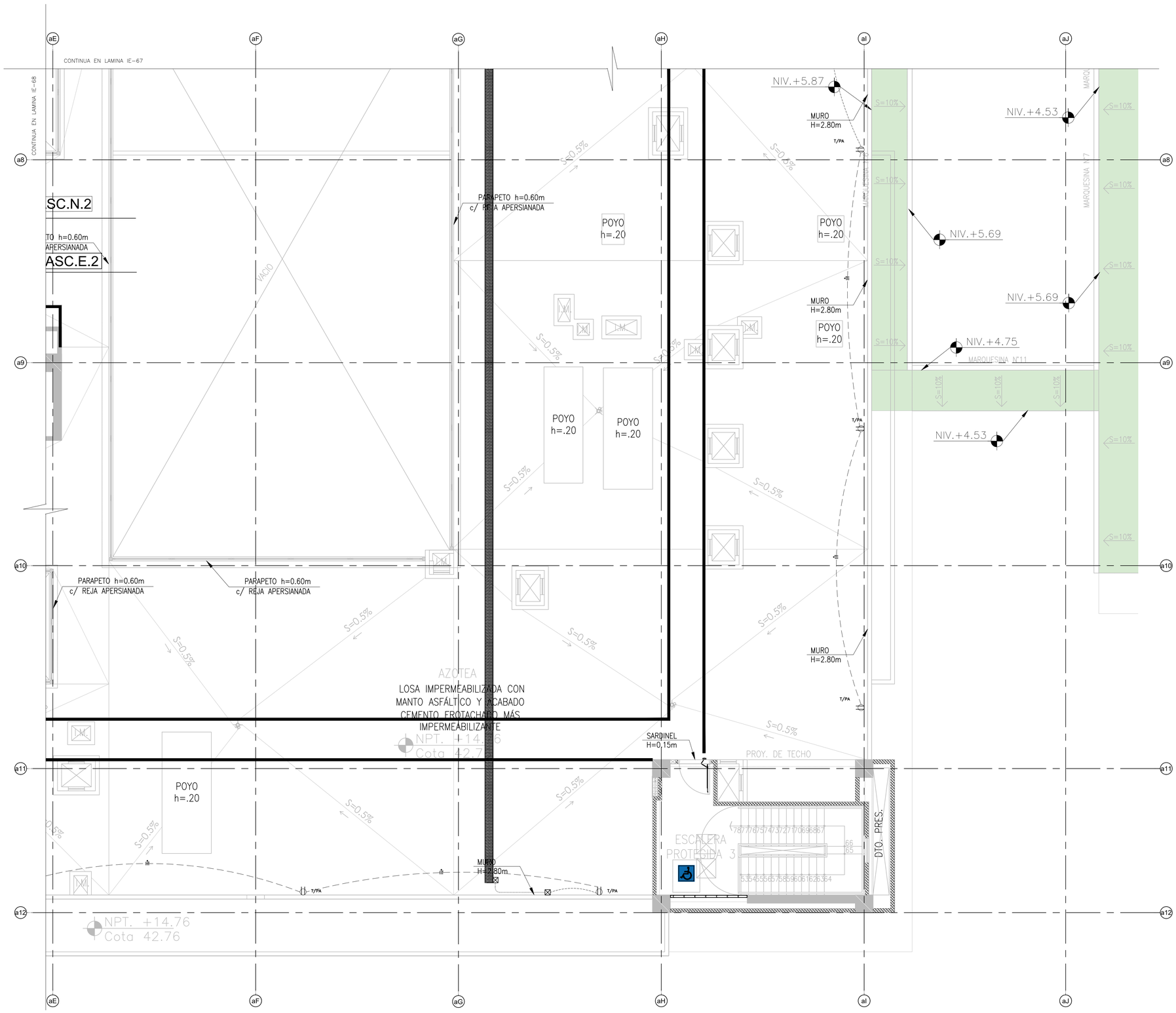

LEYENDA

SIMB.	DESCRIPCION	CAJAS(mm)	ALTURA(mm)
	TOMACORRIENTE DOBLE EN MURO (USO GENERAL). UN DADO TIPO SCHUKO 16A 250V Y UN DADO TIPO TRES EN LINEA 10A 250V.	RECTANGULAR 100x55x50	EMPOTRADO HSNPT: 0.40m
	TOMACORRIENTE DOBLE EN MURO (USO GENERAL). UN DADO TIPO SCHUKO 16A 250V Y UN DADO TIPO TRES EN LINEA 10A 250V.	RECTANGULAR 100x55x50	EMPOTRADO HSNPT: 1.20m
	TOMACORRIENTE DOBLE EN MUEBLE (USO GENERAL). UN DADO TIPO SCHUKO 16A 250V Y UN DADO TIPO TRES EN LINEA 10A 250V.	RECTANGULAR 100x55x50	HSNPT: EN MUEBLE
	TOMACORRIENTE DOBLE C/TAPA A PRUEBA DE AGUA (ZONAS HUMEDAS). UN DADO TIPO SCHUKO 16A 250V Y UN DADO TIPO TRES EN LINEA 10A 250V.	RECTANGULAR 106x71x52	EMPOTRADO HSNPT: 0.40m
	TOMACORRIENTE DOBLE C/TAPA A PRUEBA DE AGUA (ZONAS HUMEDAS). UN DADO TIPO SCHUKO 16A 250V Y UN DADO TIPO TRES EN LINEA 10A 250V.	RECTANGULAR 106x71x52	EMPOTRADO HSNPT: 1.20m
	TOMACORRIENTE DOBLE C/TAPA A PRUEBA DE AGUA (ZONAS HUMEDAS). UN DADO TIPO SCHUKO 16A 250V Y UN DADO TIPO TRES EN LINEA 10A 250V.	RECTANGULAR 100x55x50	EMPOTRADO EN TECHO
	TOMACORRIENTE DOBLE C/TAPA A PRUEBA DE AGUA (ZONAS HUMEDAS). UN DADO TIPO SCHUKO 16A 250V Y UN DADO TIPO TRES EN LINEA 10A 250V.	RECTANGULAR 106x71x52	EMPOTRADO EN PISO
	TOMACORRIENTE DOBLE EN MURO (USO GENERAL). UN DADO TIPO SCHUKO 16A 250V Y UN DADO TIPO TRES EN LINEA 10A 250V.	RECTANGULAR 100x55x50	EMPOTRADO HSNPT:2.20
	TOMACORRIENTE DOBLE EN MURO PARA EQUIPOS ELECTRONICOS DOMESTICOS, INFORMATICOS Y DE COMUNICACIONES CON ENERGIA ESTABILIZADA E INTERRUMPIDA : UN DADO TIPO SCHUKO 16A 250V Y UN DADO TIPO TRES EN LINEA 10A 250V, CON DADO COLOR ROJO.	RECTANGULAR 100x55x50	EMPOTRADO HSNPT: 0.40m
	TOMACORRIENTE DOBLE EN MURO PARA EQUIPOS ELECTRONICOS DOMESTICOS, INFORMATICOS Y DE COMUNICACIONES CON ENERGIA ESTABILIZADA E INTERRUMPIDA : UN DADO TIPO SCHUKO 16A 250V Y UN DADO TIPO TRES EN LINEA 10A 250V, CON DADO COLOR ROJO.	RECTANGULAR 100x55x50	EMPOTRADO HSNPT: 1.20m
	TOMACORRIENTE DOBLE EN MURO PARA EQUIPOS ELECTRONICOS DOMESTICOS, INFORMATICOS Y DE COMUNICACIONES CON ENERGIA ESTABILIZADA E INTERRUMPIDA : UN DADO TIPO SCHUKO 16A 250V Y UN DADO TIPO TRES EN LINEA 10A 250V, CON DADO COLOR ROJO.	RECTANGULAR 100x55x50	HSNPT: EN MUEBLE
	TOMACORRIENTE DOBLE EN MURO PARA EQUIPOS ELECTRONICOS DOMESTICOS, INFORMATICOS Y DE COMUNICACIONES CON ENERGIA ESTABILIZADA E INTERRUMPIDA : UN DADO TIPO SCHUKO 16A 250V Y UN DADO TIPO TRES EN LINEA 10A 250V, CON DADO COLOR ROJO.	RECTANGULAR 100x55x50	EMPOTRADO EN PISO
	TOMACORRIENTE DOBLE EN MURO PARA EQUIPOS ELECTRONICOS DOMESTICOS, INFORMATICOS Y DE COMUNICACIONES CON ENERGIA ESTABILIZADA E INTERRUMPIDA : UN DADO TIPO SCHUKO 16A 250V Y UN DADO TIPO TRES EN LINEA 10A 250V, CON DADO COLOR ROJO.	RECTANGULAR 100x55x50	EMPOTRADO EN TECHO
	SALIDA DE FUERZA EQUIPOS ELECTROMECÁNICOS 1ø/3ø, 60Hz	SEGÚN PROVEEDOR	SEGÚN PROVEEDOR
	SALIDA DE FUERZA EQUIPOS ELECTROMECÁNICOS EN PISO 1ø/3ø, 60Hz	SEGÚN PROVEEDOR	EMPOTRADO EN PISO
	SALIDA DE FUERZA EQUIPOS MÉDICOS 1ø/3ø 60Hz. TERMINA EN TOMACORRIENTE BIPOLAR CON LINEA A TIERRA.	SEGÚN PROVEEDOR	SEGÚN PROVEEDOR
	SALIDA DE FUERZA CON INTERRUPTOR TERMOMAGNETICO.	SEGÚN PROVEEDOR	SEGÚN PROVEEDOR
	INTERRUPTOR TERMOMAGNETICO PARA PARA UPS EN SALAS DE COMUNICACIONES- GABINETES	SEGÚN PROVEEDOR	EMPOTRADO HSNPT: 1.40m
	CAJA DE PASE PARA CONEXION ESTABILIZADA DE CONTROL DE ACCESO	RECTANGULAR 100x55x50	EMPOTRADO EN TECHO
2-223	D-223: TOMA MURAL CON 4 TOMACORRIENTES DOBLES CON LINEA A TIERRA DE 220V,16A,60Hz.	CUADRADA 100x100x50	EMPOTRADO HSNPT: 1.55m
2-224	D-224: TOMA MURAL CON 3 TOMACORRIENTES DOBLES CON LINEA A TIERRA DE 220V,16A,60Hz.(2 ESTABILIZADOS Y 1 NORMAL)	CUADRADA 100x100x50	EMPOTRADO HSNPT: 1.55m
2-225	D-225: TOMA MURAL CON 2 TOMACORRIENTES DOBLES CON LINEA A TIERRA DE 220V,16A,60Hz.(1 ESTABILIZADO Y 1 NORMAL)	CUADRADA 100x100x50	EMPOTRADO HSNPT: 1.55m
2-226	D-226: TOMA MURAL CON 3 TOMACORRIENTES DOBLES CON LINEA A TIERRA DE 220V,16A,60Hz.(2 ESTABILIZADOS Y 1 NORMAL)	CUADRADA 100x100x50	EMPOTRADO HSNPT: 1.55m
2-226a	D-226a: TOMA MURAL CON 2 TOMACORRIENTES DOBLES CON LINEA A TIERRA DE 220V,16A,60Hz.(2 ESTABILIZADOS Y 1 NORMAL)	CUADRADA 100x100x50	EMPOTRADO HSNPT: 1.55m
2-228	D-228: TOMA MURAL CON 3 TOMACORRIENTES DOBLES CON LINEA A TIERRA DE 220V,16A,60Hz.(2 ESTABILIZADOS Y 1 NORMAL)	CUADRADA 100x100x50	EMPOTRADO HSNPT: 1.55m
2-228a	D-228a: TOMA MURAL CON 2 TOMACORRIENTES DOBLES CON LINEA A TIERRA DE 220V,16A,60Hz.(2 ESTABILIZADOS Y 1 NORMAL)	CUADRADA 100x100x50	EMPOTRADO HSNPT: 1.55m
	CIRCUITO DE TOMACORRIENTES NORMALES EN TUBERÍA EMPOTRADA EN PISO O PARED PVC-P 20mm# Ó SEGÚN PLANOS. (F+N+T)	-	-
	CIRCUITO DE TOMACORRIENTES NORMALES EN TUBERÍA ADOSADA EN LOSA O PARED EMT 20mm# Ó SEGÚN PLANOS. (F+N+T)	-	-
	CIRCUITO DE TOMACORRIENTES ESTABILIZADOS EN TUBERÍA EMPOTRADA EN PISO O PARED PVC-P 20mm# Ó SEGÚN PLANOS. (F+N+T)	-	-
	CIRCUITO DE TOMACORRIENTES ESTABILIZADOS EN TUBERÍA ADOSADA EN LOSA O PARED EMT 20mm# Ó SEGÚN PLANOS. (F+N+T)	-	-
	CIRCUITO DE TOMACORRIENTES NORMALES EN TUBERÍA EMPOTRADA EN PISO O PARED PVC-P 20mm# Ó SEGÚN PLANOS.(3F+T)	-	-
	CIRCUITO DE TOMACORRIENTES NORMALES EN TUBERÍA ADOSADA EN LOSA O PARED EMT 20mm# Ó SEGÚN PLANOS. (3F+T)	-	-
	CIRCUITO DE TOMACORRIENTES ESTABILIZADOS EN TUBERÍA EMPOTRADA EN PISO O PARED PVC-P 20mm# Ó SEGÚN PLANOS.(3F+T)	-	-
	CIRCUITO DE TOMACORRIENTES ESTABILIZADOS EN TUBERÍA ADOSADA EN LOSA O PARED EMT 20mm# Ó SEGÚN PLANOS. (3F+T)	-	-
	TOMACORRIENTE BIPOLAR TIPO INDUSTRIAL DOBLE EN PISO, CON CAJA RECTANGULAR EMPOTRADO EN PISO, SALIDA TIPO SCHUKO 32A, 220V, CON PUESTA A TIERRA, INSTALADO EN RACK DE DATA EN CUARTO DE COMUNICACIONES, SALVO INDICACIÓN CONTRARIA, SEGÚN FIGURA REFERENCIAR.	RECTANGULAR 100x55x50	EMPOTRADO EN PISO
	TOMACORRIENTE DOBLE EN MURO (EQUIPAMIENTO MEDICO): DOS DADOS TIPO SCHUKO 16A 250V.	RECTANGULAR 130x71x52	EMPOTRADO HSNPT: 0.30m
	TOMACORRIENTE DOBLE EN MURO (EQUIPAMIENTO MEDICO): DOS DADOS TIPO SCHUKO 16A 250V.	RECTANGULAR 130x71x52	EMPOTRADO HSNPT: 1.20m
	CIRCUITO DE TOMACORRIENTE (SISTEMA NORMAL) EN TUBERÍA PVC-P 20mm#. EMPOTRADA EN TECHO Ó PARED.		
	CIRCUITO DE TOMACORRIENTE (SISTEMA ESTABILIZADO) EN TUBERÍA PVC-P 20mm#. EMPOTRADA EN TECHO Ó PARED.		
	TOMACORRIENTE SIMPLE EN MURO (USO GENERAL). UN DADO TIPO SCHUKO 16A 250V.	RECTANGULAR 100x55x50	EMPOTRADO 0.40m /1.20m
	TOMACORRIENTE SIMPLE EN MURO PARA EQUIPOS ELECTRONICOS DOMESTICOS, INFORMATICOS Y DE COMUNICACIONES CON ENERGIA ESTABILIZADA E INNTERRUMPIDA : UN DADO TIPO SCHUKO	RECTANGULAR 100x55x50	EMPOTRADO 0.40m /1.20m

LEYENDA

CODIGO	DESCRIPCION
UPS-S1-01	UPS Rackable 10kA/220V/1ø Autonomía 3 Minutos
UPS-01-01	UPS DE 50KVA/380V/3ø CON TRANSFORMADOR DE AISLAMIENTO, BANCO DE BATERIAS CON AUTONOMIA 15 Minutos
UPS-01-02	UPS DE 150KVA/380V/3ø CON TRANSFORMADOR DE AISLAMIENTO, BANCO DE BATERIAS CON AUTONOMIA 15 Minutos
UPS-01-03	UPS DE 40KVA/380V/3ø CON TRANSFORMADOR DE AISLAMIENTO, BANCO DE BATERIAS CON AUTONOMIA 15 Minutos
UPS-01-04	UPS DE 8KVA/220V/1ø AUTONOMIA 60 Minutos
UPS-01-05	UPS RACKEABLE DE 5KVA/220V/1ø AUTONOMIA DE 5 MIN.
UPS-01-06	UPS RACKEABLE DE 5KVA/220V/1ø AUTONOMIA DE 5 MIN.
UPS-01-07	UPS RACKEABLE DE 5KVA/220V/1ø AUTONOMIA DE 5 MIN.
UPS-01-08	UPS RACKEABLE DE 5KVA/220V/1ø AUTONOMIA DE 5 MIN.
UPS-01-09	UPS Rackable 5KVA/220V/1ø Autonomía 3 Minutos
UPS-01-10	UPS Rackable 5KVA/220V/1ø Autonomía 3 Minutos
UPS-01-11	UPS Rackable 5KVA/220V/1ø Autonomía 3 Minutos
UPS-01-12	UPS Rackable 5KVA/220V/1ø Autonomía 3 Minutos
UPS-01-13	UPS Rackable 10kA/220V/1ø Autonomía 3 Minutos
UPS-01-14	UPS Rackable 10kA/220V/1ø Autonomía 3 Minutos
UPS-01-15	UPS Rackable 10kA/220V/1ø Autonomía 3 Minutos
UPS-01-16	UPS Rackable 10kA/220V/1ø Autonomía 3 Minutos
UPS-01-17	UPS Rackable 10kA/220V/1ø Autonomía 3 Minutos
UPS-01-18	UPS Rackable 10kA/220V/1ø Autonomía 3 Minutos
UPS-01-19	UPS Rackable 10kA/220V/1ø Autonomía 3 Minutos
UPS-01-20	UPS Rackable 10kA/220V/1ø Autonomía 3 Minutos
UPS-01-21	UPS Rackable 10kA/220V/1ø Autonomía 3 Minutos
UPS-01-22	UPS Rackable 10kA/220V/1ø Autonomía 3 Minutos

LEYENDA

CODIGO	DESCRIPCION
UPS-02-01	UPS DE 40KVA/380V/3ø CON TRANSFORMADOR DE AISLAMIENTO, BANCO DE BATERIAS CON AUTONOMIA 15 Minutos
UPS-02-02	UPS DE 25KVA/380V/3ø CON TRANSFORMADOR DE AISLAMIENTO, BANCO DE BATERIAS CON AUTONOMIA 15 Minutos
UPS-02-03	UPS DE 45KVA/380V/3ø CON TRANSFORMADOR DE AISLAMIENTO, BANCO DE BATERIAS CON AUTONOMIA 30 Minutos
UPS-02-04	UPS RACKEABLE DE 5KVA/220V/1ø AUTONOMIA DE 5 MIN.
UPS-02-05	UPS RACKEABLE DE 5KVA/220V/1ø AUTONOMIA DE 5 MIN.
UPS-02-06	UPS RACKEABLE DE 5KVA/220V/1ø AUTONOMIA DE 5 MIN.
UPS-02-07	UPS DE 25KVA/380V/3ø CON TRANSFORMADOR DE AISLAMIENTO, BANCO DE BATERIAS CON AUTONOMIA 30 Minutos
UPS-02-08	UPS DE 8KVA/220V/1ø AUTONOMIA 60 Minutos
UPS-02-09	UPS DE 8KVA/220V/1ø AUTONOMIA 60 Minutos
UPS-02-10	UPS DE 8KVA/220V/1ø AUTONOMIA 60 Minutos
UPS-02-11	UPS DE 8KVA/220V/1ø AUTONOMIA 60 Minutos
UPS-02-12	UPS DE 8KVA/220V/1ø AUTONOMIA 60 Minutos
UPS-03-01	UPS DE 40KVA/380V/3ø CON TRANSFORMADOR DE AISLAMIENTO, BANCO DE BATERIAS CON AUTONOMIA 15 Minutos
UPS-03-02	UPS DE 35KVA/380V/3ø CON TRANSFORMADOR DE AISLAMIENTO, BANCO DE BATERIAS CON AUTONOMIA 15 Minutos
UPS-03-03	UPS RACKEABLE DE 5KVA/220V/1ø AUTONOMIA DE 5 MIN.
UPS-03-04	UPS RACKEABLE DE 5KVA/220V/1ø AUTONOMIA DE 5 MIN.
UPS-03-05	UPS RACKEABLE DE 5KVA/220V/1ø AUTONOMIA DE 5 MIN.
UPS-AZ-01	UPS Rackable 1KVA/220V/1ø Autonomía 3 Minutos

GOBIERNO REGIONAL DE TUMBES

PERÚ Ministerio de Salud

OBSERVACIONES:

FIRMA JEFE DE PROYECTO:

FIRMA DE PROYECTISTA:

FIRMA DE SUPERVISOR:

PLANO CLAVE:

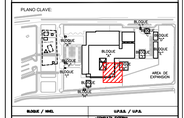

BLOQUE / NIVEL	CAJAS / CAPA
BLOQUE A/ 1ER PISO	• PRUEBA DE TUBERIA • TELEFONO CLINICO • TELEFONO • EMERGENCIA POR GASEOSAS • EMERGENCIA • EMERGENCIA • ESTACION TOMA-VISTA • ESTACION • CAMA DE ALTA • CAMA DE ALTA • CAMA DE ALTA • TRANSFORMADOR
BLOQUE A/ 2DO PISO	• PRUEBA DE TUBERIA • PRUEBA DE TUBERIA • PRUEBA DE TUBERIA • PRUEBA DE ALTA RESTRICCION • PRUEBA DE TUBERIA • CAMA DE ESTABILIZACION • CAMA DE ESTABILIZACION • CAMA DE AUTOCUNA Y BANCO DE ALTA • ALTA DE ARCO MULTIPLES
BLOQUE A/ 3ER PISO	• HOSPITALIZACION • HOSPITALIZACION TERMINAL
BLOQUE B	• LAVANDERIA
BLOQUE C	• ALMACENAJE
BLOQUE D	• ALMACENAJE
BLOQUE E	• SALAS AMBIENTAL
BLOQUE F	• TALLERES
BLOQUE G	• TALLERES
BLOQUE H	• ALMACENAJE
BLOQUE I	• ANDALLA ENTRONCADA TBI
BLOQUE J	• GUARDIANIA
BLOQUE K	• CENTRO DE BANCO DE TELEFONIA
BLOQUE L	• GUARDIANIA
	• GUARDIANIA
	• GUARDIANIA

PROYECTO:

ELABORACION DEL EXPEDIENTE TECNICO, EQUIPAMIENTO Y CONTINGENCIA DEL PROYECTO "RECONSTRUCCION DEL HOSPITAL SAUL GARRIDO ROSILLO II-1, DISTRITO DE TUMBES, PROVINCIA DE TUMBES, DEPARTAMENTO DE TUMBES"

UBICACIÓN:

Distrito:	Provincia:	Departamento:
TUMBES	TUMBES	TUMBES

ESPECIALIDAD:

INSTALACIONES ELECTRICAS

PLANO:

BLOQUE A
PLANTA AZOTEA (SECTOR 4)
DISTRIBUCION DE TOMACORRIENTES
Y SALIDAS DE FUERZA

ELABORADO POR:

CONSORCIO CONSULTOR SAUL GARRIDO
RUC:20607795638

PROFESIONAL RESPONSABLE:

ING. JAIME TRUJILLO VIDAL CIP. 33024

CAD:	ARCHIVO:
CAD	ARCHIVO

FECHA:	ESCALA:
ABRIL 2022	1:50

LAMINA:

IE-69