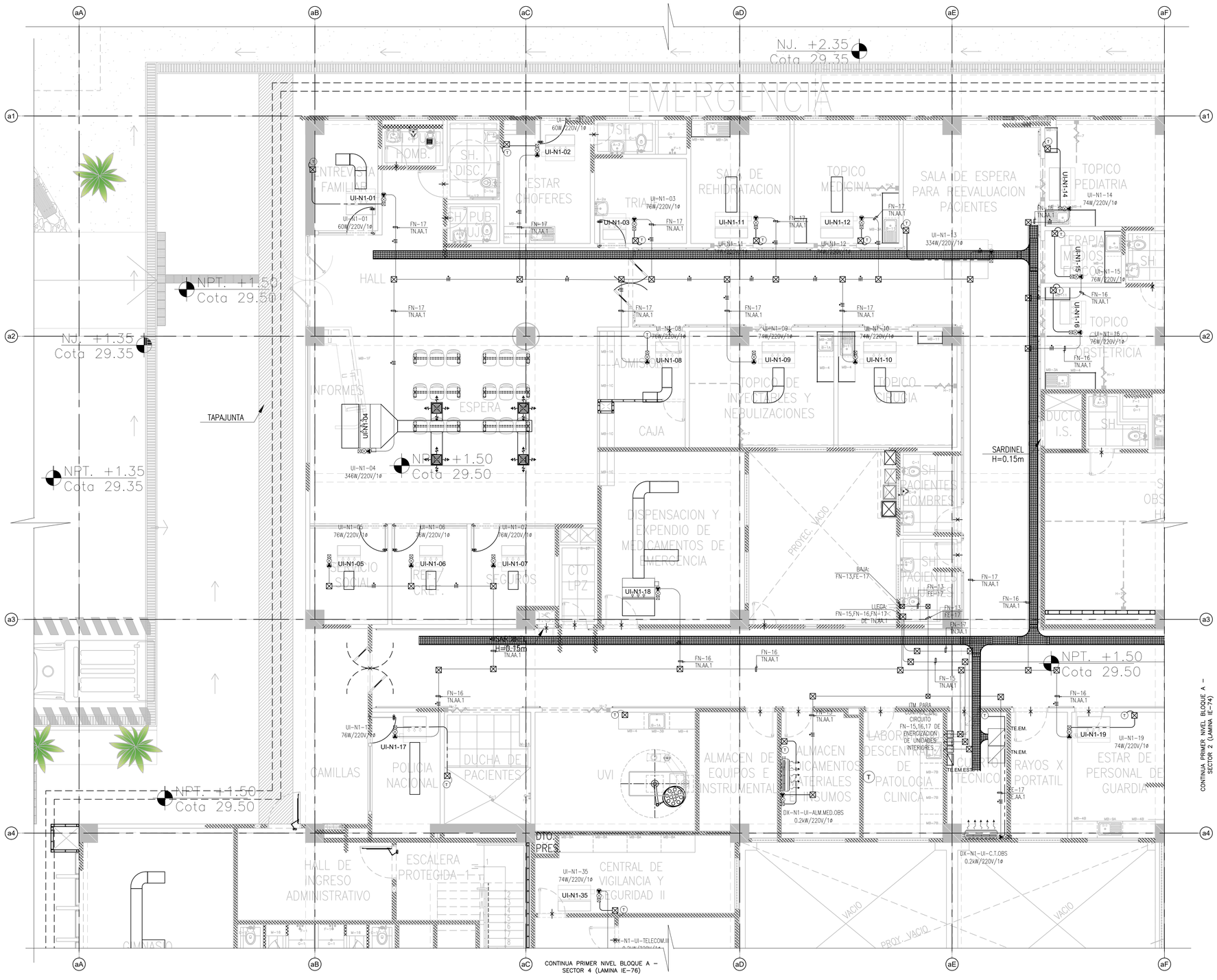

LEYENDA

SIMB.	DESCRIPCION	CAJAS(mm)	ALTURA(mm)
H	HUMIDISTATO	SEGÚN PROVEEDOR	SEGÚN PROVEEDOR
T	TERMOSTATO	SEGÚN PROVEEDOR	SEGÚN PROVEEDOR
B	BOTONERA	SEGÚN PROVEEDOR	SEGÚN PROVEEDOR
SP	SENSOR DE PRESIÓN	SEGÚN PROVEEDOR	SEGÚN PROVEEDOR
MP	MONITOR DIFERENCIAL DE PRESIÓN	SEGÚN PROVEEDOR	SEGÚN PROVEEDOR
	SALIDA DE FUERZA 1ø/3ø. (INCLUYE CAJA 1"Ø" CON TAPA, CONECTORES CONDUIT, CONTRATUERCA, TUBERÍA FLEXIBLE Y ACCESORIOS COMPLEMENTARIOS).	SEGÚN PROVEEDOR	SEGÚN PROVEEDOR
	CAJA DE CONTROL DE EQUIPO DE HVAC.	SEGÚN PROVEEDOR	SEGÚN PROVEEDOR
	CAJA DE PASE CUADRADA DE 100x100x40mm DE 1"Ø" o SEGÚN INDICACIÓN EN LOS PLANOS.	SEGÚN PROVEEDOR	SEGÚN PROVEEDOR
	CIRCUITO DE ALIMENTACIÓN ELÉCTRICA (F+N+T) EN TUBERÍA ADOSADA EN TECHO 20mmø EMT Ó SEGÚN INDICACIÓN EN PLANOS.	--	--
	CIRCUITO DE ALIMENTACIÓN ELÉCTRICA (3F+T) EN TUBERÍA ADOSADA EN TECHO 20mmø EMT Ó SEGÚN INDICACIÓN EN PLANOS.	--	--
	CIRCUITO DE ALIMENTACIÓN ELÉCTRICA (F+N+T) EN TUBERÍA ADOSADA EN TECHO 20mmø IMC Ó SEGÚN INDICACIÓN EN PLANOS.	--	--
	CIRCUITO DE ALIMENTACIÓN ELÉCTRICA (3F+T) EN TUBERÍA ADOSADA EN TECHO 20mmø IMC Ó SEGÚN INDICACIÓN EN PLANOS.	--	--
	CIRCUITO PARA CONTROL DE EQUIPO DE HVAC EN TUBERÍA ADOSADA EN PISO O TECHO 20mmø EMT Ó SEGÚN INDICACIÓN EN PLANOS.	--	--
	CIRCUITO PARA CONTROL DE EQUIPO DE HVAC EN TUBERÍA EMPOTRADA EN TECHO O PARED 20mmø PVC-P Ó SEGÚN INDICACIÓN EN PLANOS.	--	--
	CIRCUITO PARA CONTROL DE EQUIPO DE HVAC EN TUBERÍA ADOSADA EN PISO O TECHO 20mmø EMT Ó SEGÚN INDICACIÓN EN PLANOS.	--	--
	CIRCUITO PARA CONTROL DE EQUIPO DE HVAC EN TUBERÍA ADOSADA EN PISO O TECHO 20mmø IMC Ó SEGÚN INDICACIÓN EN PLANOS.	--	--
	CIRCUITO PARA CONTROL DE EQUIPO DE HVAC EN TUBERÍA EMPOTRADA EN PISO O TECHO 20mmø PVC-P Ó SEGÚN INDICACIÓN EN PLANOS.		
I	SOPORTE DE TUBERIA CONDUIT EMT A LOSA, INCLUYE RIEL, ABRAZADERA UNISTRUT Y ACCESORIOS.	--	--

GOBIERNO REGIONAL DE TUMBES

PERÚ Ministerio de Salud

OBSERVACIONES:

FIRMA JEFE DE PROYECTO:

FIRMA DE PROYECTISTA:

FIRMA DE SUPERVISOR:

PLANO CLAVE:

BLOQUE / NIVEL	S/P.S.A. / S/P.S.
BLOQUE A/ 100 PMO	• CONSULTA EXTERNA • CONSULTA ESPECIALIZADA • CIRUGIA • HOSPITALIZACION AGUDOS • EMERGENCIA • HOSPITALIZACION • CUIDADOS INTENSIVOS • CIRUGIA • CON. DE DIAGNOSTICO • CON. DE TERAPIA • CON. DE APOYO
BLOQUE A/ 200 PMO	• CONSULTA EXTERNA • HOSPITALIZACION • CONSULTA ESPECIALIZADA • CENTRO QUIRURGICO • CENTRO OBSTETRICO • CENTRO DE ESTERILIZACION • CENTRO DE DIAGNOSTICO Y BANCO DE SANGRE • CENTRO DE APOYO • ESTAR DE PERSONAL MEDICO
BLOQUE A/ 300 PMO	• ADMINISTRACION • RESIDENCIA DE PERSONAL
BLOQUE B	• LAVANDERIA
BLOQUE C	• PERSONAL/ALM
BLOQUE D	• VALUE AGREGATE
BLOQUE E	• TALLERES
BLOQUE F	• ALMACENES
BLOQUE G	• HOSPITAL OPERACIONAL TBC
BLOQUE H	• GUARDIANIA
BLOQUE I	• CTO. BANCO SERVICIO DE TELEFONIA
BLOQUE J	• GUARDIANIA
BLOQUE K	• MANTENIMIENTO
BLOQUE L	• GUARDIANIA

PROYECTO:

ELABORACION DEL EXPEDIENTE TECNICO, EQUIPAMIENTO Y CONTINGENCIA DEL PROYECTO "RECONSTRUCCION DEL HOSPITAL SAUL GARRIDO ROSILLO II-1, DISTRITO DE TUMBES, PROVINCIA DE TUMBES, DEPARTAMENTO DE TUMBES"

UBICACIÓN:

Distrito:	Provincia:	Departamento:
TUMBES	TUMBES	TUMBES

INSTALACIONES ELECTRICAS

PLANO:

EQUIPAMIENTO PRIMER NIVEL
BLOQUE A(SECTOR 1)
SALIDA DE FUERZA HVAC

ELABORADO POR:

CONSORCIO CONSULTOR SAUL GARRIDO
RUC 20607759538

PROFESIONAL RESPONSABLE:

ING. JAIME TRUJILLO VIDAL CIP. 33024

CAD:	ARCHIVO: ARCHIVO
FECHA: ABRIL 2022	ESCALA: 1/50

LAMINA:

IE-73