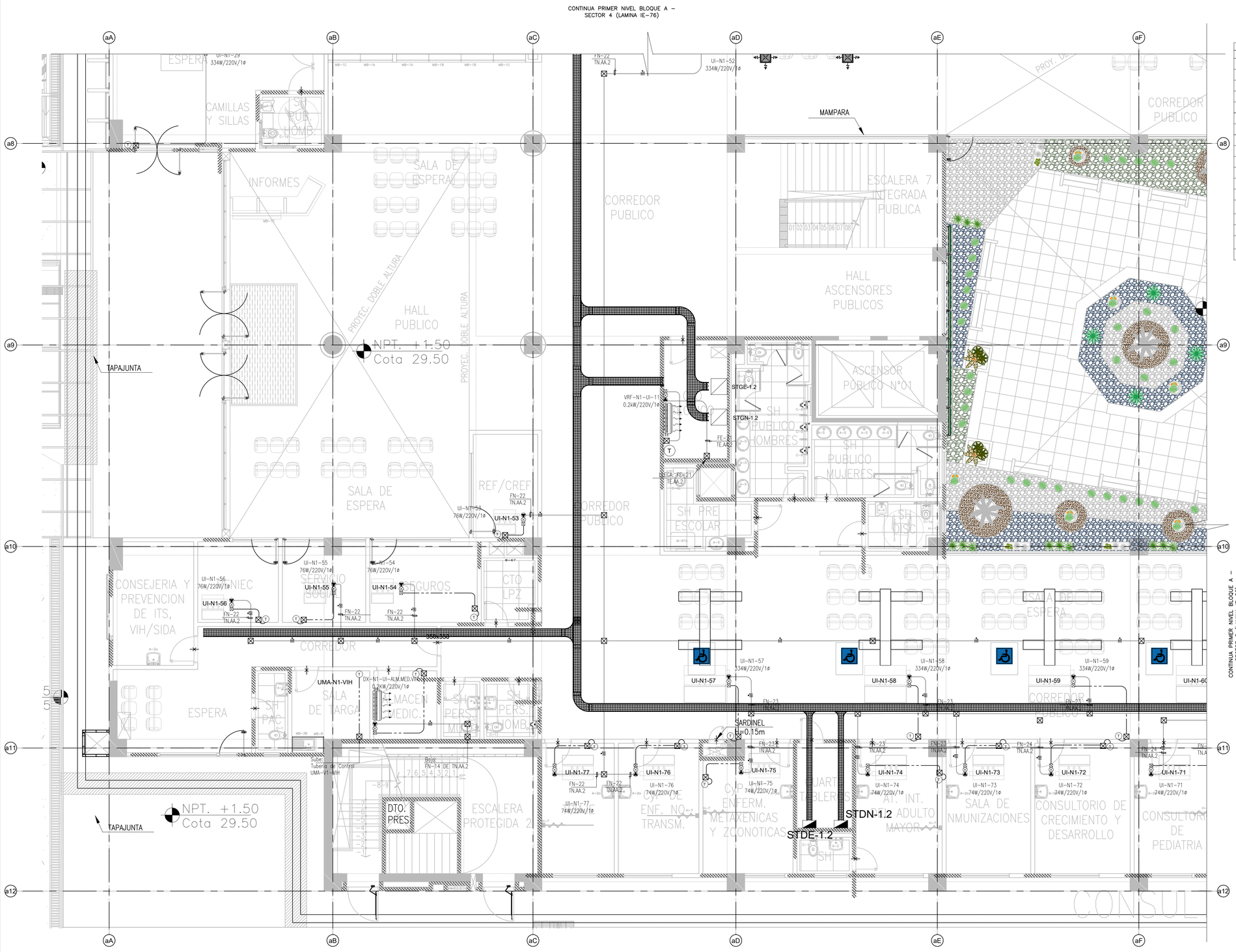


## LEYENDA

| SIMB. | DESCRIPCION | CAJAS(mm) | ALTURA(mm) |
|---|---|---|---|
| (H) | HUMIDISTATO | SEGÚN PROVEEDOR | SEGÚN PROVEEDOR |
| (T) | TERMOSTATO | SEGÚN PROVEEDOR | SEGÚN PROVEEDOR |
| (B) | BOTONERA | SEGÚN PROVEEDOR | SEGÚN PROVEEDOR |
| (SP) | SENSOR DE PRESIÓN | SEGÚN PROVEEDOR | SEGÚN PROVEEDOR |
| (MP) | MONITOR DIFERENCIAL DE PRESIÓN | SEGÚN PROVEEDOR | SEGÚN PROVEEDOR |
| | SALIDA DE FUERZA 1ø/3ø. (INCLUYE CAJA 1"Ø CON TAPA, CONECTORES CONDUIT, CONTRATUERCA, TUBERÍA FLEXIBLE Y ACCESORIOS COMPLEMENTARIOS). | SEGÚN PROVEEDOR | SEGÚN PROVEEDOR |
| | CAJA DE CONTROL DE EQUIPO DE HVAC. | SEGÚN PROVEEDOR | SEGÚN PROVEEDOR |
| | CAJA DE PASE CUADRADA DE 100x100x40mm DE 1"Ø ó SEGÚN INDICACIÓN EN LOS PLANOS. | SEGÚN PROVEEDOR | SEGÚN PROVEEDOR |
| | CIRCUITO DE ALIMENTACIÓN ELÉCTRICA (F+N+T) EN TUBERÍA ADOSADA EN TECHO 20mmø EMT Ó SEGÚN INDICACIÓN EN PLANOS. | – | – |
| | CIRCUITO DE ALIMENTACIÓN ELÉCTRICA (3F+T) EN TUBERÍA ADOSADA EN TECHO 20mmø EMT Ó SEGÚN INDICACIÓN EN PLANOS. | – | – |
| | CIRCUITO DE ALIMENTACIÓN ELÉCTRICA (F+N+T) EN TUBERÍA ADOSADA EN TECHO 20mmø IMC Ó SEGÚN INDICACIÓN EN PLANOS. | – | – |
| | CIRCUITO DE ALIMENTACIÓN ELÉCTRICA (3F+T) EN TUBERÍA ADOSADA EN TECHO 20mmø IMC Ó SEGÚN INDICACIÓN EN PLANOS. | – | – |
| | CIRCUITO PARA CONTROL DE EQUIPO DE HVAC EN TUBERÍA ADOSADA EN PISO Ó TECHO 20mmø EMT Ó SEGÚN INDICACIÓN EN PLANOS. | – | – |
| | CIRCUITO PARA CONTROL DE EQUIPO DE HVAC EN TUBERÍA EMPOTRADA EN TECHO Ó PARED 20mmø PVC-P Ó SEGÚN INDICACIÓN EN PLANOS. | – | – |
| | CIRCUITO PARA CONTROL DE EQUIPO DE HVAC EN TUBERÍA ADOSADA EN PISO Ó TECHO 20mmø EMT Ó SEGÚN INDICACIÓN EN PLANOS. | – | – |
| | CIRCUITO PARA CONTROL DE EQUIPO DE HVAC EN TUBERÍA ADOSADA EN PISO Ó TECHO 20mmø IMC Ó SEGÚN INDICACIÓN EN PLANOS. | – | – |
| | CIRCUITO PARA CONTROL DE EQUIPO DE HVAC EN TUBERÍA EMPOTRADA EN PISO Ó TECHO 20mmø PVC-P Ó SEGÚN INDICACIÓN EN PLANOS. | | |
| I | SOPORTE DE TUBERÍA CONDUIT EMT Á LOSA, INCLUYE RIEL, ABRAZADERA UNISTRUT Y ACCESORIOS. | – | – |

GOBIERNO REGIONAL DE TUMBES

PERÚ Ministerio de Salud

OBSERVACIONES:

FIRMA JEFE DE PROYECTO:

FIRMA DE PROYECTISTA:

FIRMA DE SUPERVISOR:

PLANO CLAVE:

| BLOQUE / NIVEL | UFUA / UPA |
|---|---|
| BLOQUE A/ 1ER PISO | • DIABETES MELLITUS<br>• FIEBRES ELEVADAS<br>• DIARREAS<br>• DIARREAS POR AMEBAS<br>• DESNUTRICIÓN<br>• DESNUTRICIÓN<br>• ANEMIA FERROPÉNICA<br>• ASMA<br>• TOS FERINA<br>• TOS SIN FIEBRE<br>• CASO DE TUBERCULOSIS<br>• CASO DE DENGUE |
| BLOQUE A/ 2DO PISO | • ENFERMEDAD ACIDOPÉPTICA<br>• HIPERTENSIÓN<br>• HEMORRAGIA DE GESTACIÓN<br>• ABORTO<br>• ABORTO INCOMPLETO<br>• CONTROL DE ESTERILIZADOS<br>• CONTROL DE ESTERILIZADOS BANCO DE SANGRE<br>• ATENCIÓN DEL RECIÉN NACIDO<br>• ATENCIÓN DEL RECIÉN NACIDO |
| BLOQUE A/ 3ER PISO | • HOSPITALIZACIÓN<br>• HOSPITALIZACIÓN DE PERSONAL |
| BLOQUEO B | • LAVANDERÍA |
| BLOQUEO C | • REFRIGERACIÓN/ |
| BLOQUEO D | • SALUD AMBIENTAL |
| BLOQUEO E | • TALLERES |
| BLOQUEO F | • ALMACÉNES |
| BLOQUEO G | • MODULO OPERACIÓN TBC |
| BLOQUEO H | • ALMACÉNES |
| BLOQUEO I | • CTO AMBIEN. SERVICIO DE TELEFONÍA |
| BLOQUEO J | • ALMACÉNES |
| BLOQUEO K | • ALMACÉNES |
| BLOQUEO L | • ALMACÉNES |

PROYECTO:

ELABORACION DEL EXPEDIENTE TECNICO, EQUIPAMIENTO Y CONTINGENCIA DEL PROYECTO "RECONSTRUCCION DEL HOSPITAL SAUL GARRIDO ROSILLO II-1, DISTRITO DE TUMBES, PROVINCIA DE TUMBES, DEPARTAMENTO DE TUMBES"

UBICACIÓN:

| Distrito: | Provincia: | Departamento: |
|---|---|---|
| TUMBES | TUMBES | TUMBES |

INSTALACIONES ELECTRICAS

PLANO:

BLOQUE A
PLANTA PRIMER NIVEL (SECTOR 7)
SALIDA DE FUERZA HVAC

ELABORADO POR:

CONSORCIO CONSULTOR SAUL GARRIDO
RUC 20607706638

PROFESIONAL RESPONSABLE:

ING. JAIME TRUJILLO VIDAL CIP. 33024

| CAD: | ARCHIVO: |
|---|---|
| CAD | ARCHIVO |

| FECHA: | ESCALA: |
|---|---|
| ABRIL 2022 | 1:50 |

LAMINA:

IE-79