

LEYENDA

- (RS) REJILLA DE DESCARGA
- (SAP) REJILLA DE TOMA DE AIRE FRESCO
- (RE) REJILLA DE EXTRACCION
- HUMIDESTATO
- TERMOSTATO
- ROTORERA
- SENSOR DE PRESION
- INDICATOR DIFERENCIAL DE PRESION
- PUNTO DE SENSATE
- SALIDA DE FUERZA
- CASA DE CONTROL
- DUCTO DE AIRE ACONDICIONADO
- DUCTO DE RETORNO DE AIRE ACONDICIONADO
- DUCTO DE EXTRACCION DE AIRE EXTERIOR
- DUCTO DE EMPLUSION DE AIRE EXTERIOR
- (RS) REJILLA DE RETORNO
- (RE) REJILLA DE EXTRACCION
- (DIF) DIFUSOR DE CUATRO VIAS
- FAN COIL (FC)
- EVAPORADOR SPLIT
- UNIDAD EVAPORADORA DE PRECISION
- UNIDAD CONDENSADORA
- VENTILADOR CENTRIFUGO GABINETE (CG)
- EXTRACTOR CENTRIFUGO GABINETE (CG)
- VENTILADOR CENTRIFUGO SIMPLE ENTRADA (CS)
- EXTRACTOR CENTRIFUGO SIMPLE ENTRADA (CS)
- (EA) EXTRACTOR AXIAL
- (PFP) UNIDAD MANEJADORA DE AIRE (UMA)
- DAMPERS DE ALIVIO
- PRECIPITADOR ELECTROSTATICO
- DAMPERS DE REGULACION
- CASA PORTAFILTRO
- DAMPERS CORTAFUGO
- BOMBA CIRCULADORA DE AGUA
- CHILLER ENFRIGADO POR AGUA (CA)

FIRMA JEFE DE PROYECTO:

FIRMA DE PROYECTISTA:

FIRMA DE SUPERVISOR:

PLANO CLAVE:

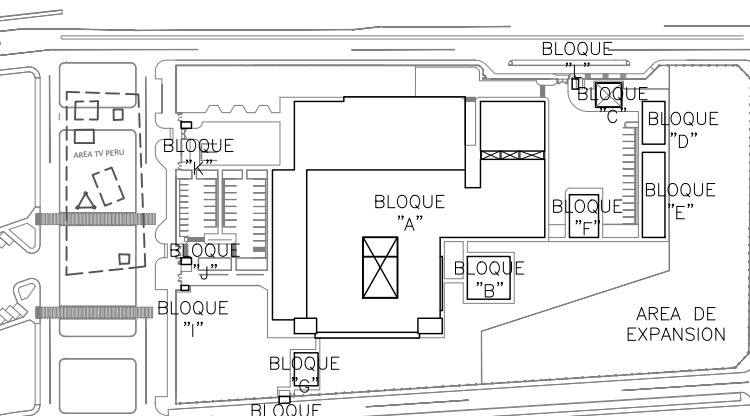

NUMERO / ABL.	AREA / UTA
BLQD N° 105 PISO	ALMACEN GENERAL CENTRO DE ATENCION DEL PACIENTE LABORATORIO FARMACIA LABORATORIO DE RADIOLOGIA LABORATORIO DE QUIMICA CLINICA LABORATORIO DE MICROSCOPIA LABORATORIO DE HEMATOLOGIA LABORATORIO DE INMUNOLOGIA LABORATORIO DE NEFROLOGIA LABORATORIO DE GINECOLOGIA Y GINECOLOGIA DE URTOLOGIA LABORATORIO DE MEDICINA INTERNA LABORATORIO DE MEDICINA GENERAL LABORATORIO DE PEDIATRIA LABORATORIO DE NEONATOLOGIA LABORATORIO DE UROLOGIA
BLQD N° 100 PISO	LABORATORIO DE QUIMICA CLINICA LABORATORIO DE MICROSCOPIA LABORATORIO DE HEMATOLOGIA LABORATORIO DE INMUNOLOGIA LABORATORIO DE NEFROLOGIA LABORATORIO DE GINECOLOGIA Y GINECOLOGIA DE URTOLOGIA LABORATORIO DE MEDICINA INTERNA LABORATORIO DE MEDICINA GENERAL LABORATORIO DE PEDIATRIA LABORATORIO DE NEONATOLOGIA LABORATORIO DE UROLOGIA
BLQD N° 108 PISO	LABORATORIO DE QUIMICA CLINICA LABORATORIO DE MICROSCOPIA LABORATORIO DE HEMATOLOGIA LABORATORIO DE INMUNOLOGIA LABORATORIO DE NEFROLOGIA LABORATORIO DE GINECOLOGIA Y GINECOLOGIA DE URTOLOGIA LABORATORIO DE MEDICINA INTERNA LABORATORIO DE MEDICINA GENERAL LABORATORIO DE PEDIATRIA LABORATORIO DE NEONATOLOGIA LABORATORIO DE UROLOGIA
BLQD N° 109 PISO	LABORATORIO DE QUIMICA CLINICA LABORATORIO DE MICROSCOPIA LABORATORIO DE HEMATOLOGIA LABORATORIO DE INMUNOLOGIA LABORATORIO DE NEFROLOGIA LABORATORIO DE GINECOLOGIA Y GINECOLOGIA DE URTOLOGIA LABORATORIO DE MEDICINA INTERNA LABORATORIO DE MEDICINA GENERAL LABORATORIO DE PEDIATRIA LABORATORIO DE NEONATOLOGIA LABORATORIO DE UROLOGIA

ELABORACION DEL EXPEDIENTE TECNICO, EQUIPAMIENTO Y CONTINGENCIA DEL PROYECTO "RECONSTRUCCION DEL HOSPITAL SAUL GARRIDO ROSILLO II-1, DISTRITO DE TUMBES, PROVINCIA DE TUMBES, DEPARTAMENTO DE TUMBES"

UBICACION:
 Distrito: TUMBES Provincia: TUMBES Departamento: TUMBES

ESPESIFICACION:
INSTALACIONES MECANICAS

PLANO:
 SISTEMA DE CLIMATIZACION - PRIMER NIVEL
 RED DE DUCTOS - BLOQUE A (SECTOR 1)

ELABORADO POR:
CONSORCIO CONSULTOR SAUL GARRIDO
 RUC 2068775638

PROFESIONAL RESPONSABLE:
 ING. NESTOR ENRIQUE RUJUZ RUIZ CIP 20686

CAD: ARCHIVO
 ARCHIVO

FECHA: ABRIL 2022 ESALA: 1/50

LAMA:

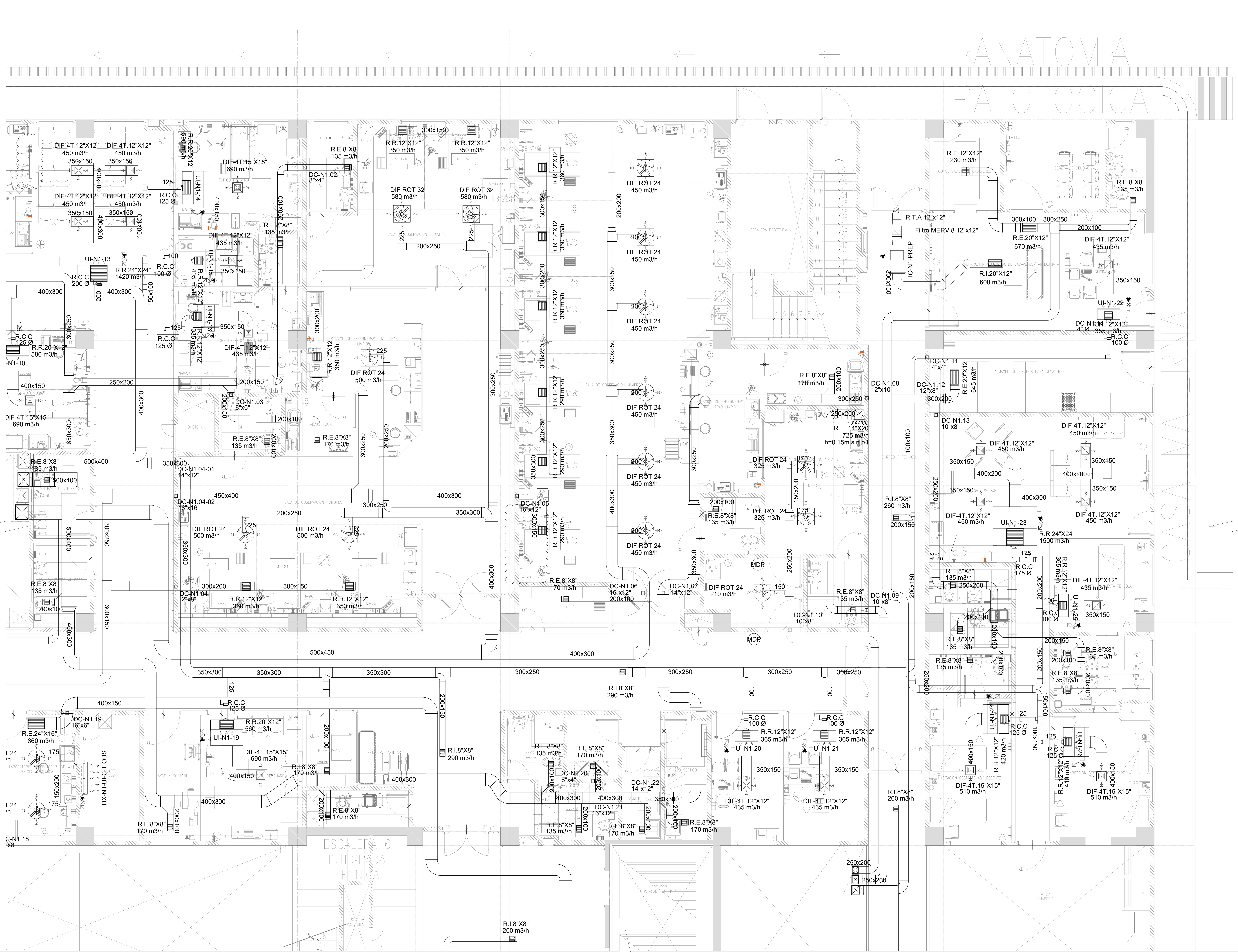

LEYENDA

- (RS) REJILLA DE DESCARGA
- (SAP) REJILLA DE TOMA DE AIRE FRESCO
- (RE) REJILLA DE EXTRACCION
- TERMOSTATO
- ROTONERA
- SENSOR DE PRESION
- MONITOR DIFERENCIAL DE PRESION
- PUNTO DE SENSATE
- SALIDA DE FUERZA
- CABA DE CONTROL
- DUCTO DE AIRE ACONDICIONADO
- DUCTO DE RETORNO DE AIRE ACONDICIONADO
- DUCTO DE EXTRACCION DE AIRE EXTERIOR
- (RS) REJILLA DE RETORNO (RE) REJILLA DE EXTRACCION
- (DPT) DIFUSOR DE CUATRO VIAS
- FAN COIL (FC)
- EVAPORADOR SPLIT DECORATIVO
- UNIDAD EVAPORADORA DE PRECISION
- UNIDAD CONDENSADORA
- UNIDAD EVAPORADORA GABINETE (EO) EXTRACTOR CENTRIFUGO GABINETE (EO)
- VENTILADOR CENTRIFUGO SIMPLE ENTRADA (EO)
- EXTRACTOR CENTRIFUGO SIMPLE ENTRADA (EO)
- (EA) EXTRACTOR AXIAL
- UNIDAD MANEJADORA DE AIRE (UMA)
- DAMPER DE ALIVIO
- PRECIPTADOR ELECTROSTATICO
- DAMPER DE REGULACION
- CATA PORTAFILTRO
- DAMPER CORTAFUGO
- BOMBA CALCULADORA DE AGUA
- CHILLER ENFRIGADO POR AGUA (CA)

FIRMA JEFE DE PROYECTO:

FIRMA DE PROYECTISTA:

FIRMA DE SUPERVISOR:

PLANO CLAVE:

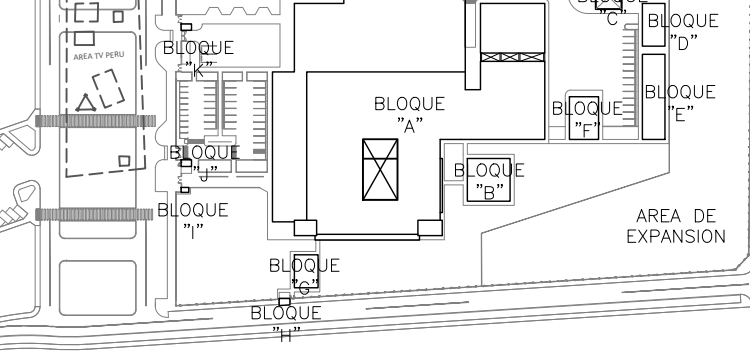

NUMERO / AREA	USO / USUARIOS
BLOQUE A / 100 PISO	LABORATORIO DE QUIMICA LABORATORIO DE FISIOLOGIA LABORATORIO DE MICROBIOLOGIA LABORATORIO DE HISTOLOGIA LABORATORIO DE ANATOMIA LABORATORIO DE PATOLOGIA CLINICA LABORATORIO DE PATOLOGIA ANATOMICA LABORATORIO DE PATOLOGIA MOLECULAR LABORATORIO DE PATOLOGIA CELULAR LABORATORIO DE PATOLOGIA SISTEMICA LABORATORIO DE PATOLOGIA INTEGRATIVA
BLOQUE A / 200 PISO	LABORATORIO DE QUIMICA LABORATORIO DE FISIOLOGIA LABORATORIO DE MICROBIOLOGIA LABORATORIO DE HISTOLOGIA LABORATORIO DE ANATOMIA LABORATORIO DE PATOLOGIA CLINICA LABORATORIO DE PATOLOGIA ANATOMICA LABORATORIO DE PATOLOGIA MOLECULAR LABORATORIO DE PATOLOGIA CELULAR LABORATORIO DE PATOLOGIA SISTEMICA LABORATORIO DE PATOLOGIA INTEGRATIVA
BLOQUE A / 300 PISO	LABORATORIO DE QUIMICA LABORATORIO DE FISIOLOGIA LABORATORIO DE MICROBIOLOGIA LABORATORIO DE HISTOLOGIA LABORATORIO DE ANATOMIA LABORATORIO DE PATOLOGIA CLINICA LABORATORIO DE PATOLOGIA ANATOMICA LABORATORIO DE PATOLOGIA MOLECULAR LABORATORIO DE PATOLOGIA CELULAR LABORATORIO DE PATOLOGIA SISTEMICA LABORATORIO DE PATOLOGIA INTEGRATIVA
BLOQUE B	LABORATORIO
BLOQUE C	LABORATORIO
BLOQUE D	LABORATORIO
BLOQUE E	LABORATORIO
BLOQUE F	LABORATORIO
BLOQUE G	LABORATORIO
BLOQUE H	LABORATORIO
BLOQUE I	LABORATORIO
BLOQUE J	LABORATORIO
BLOQUE K	LABORATORIO
BLOQUE L	LABORATORIO
BLOQUE M	LABORATORIO

PROYECTO:

ELABORACION DEL EXPEDIENTE TECNICO, EQUIPAMIENTO Y CONTINGENCIA DEL PROYECTO "RECONSTRUCCION DEL HOSPITAL SAUL GARRIDO ROSILLO II-1, DISTRITO DE TUMBES, PROVINCIA DE TUMBES, DEPARTAMENTO DE TUMBES"

UBICACION: Distrito TUMBES, Provincia TUMBES, Departamento TUMBES

ESPECIALIDAD: INSTALACIONES MECANICAS

PLANO: SISTEMA DE CLIMATIZACION - PRIMER NIVEL RED DE DUCTOS - BLOQUE A (SECTOR 2)

ELABORADO POR: CONSORCIO CONSULTOR SAUL GARRIDO RUC 20607755638

PROFESIONAL RESPONSABLE: ING. NESTOR ENRIQUE RUIZ RUIZ CIP 20666

CAO: ARCHIVO ARCHIVO

FECHA: ABRIL 2022 ESCALA: 1:50

LAMA:

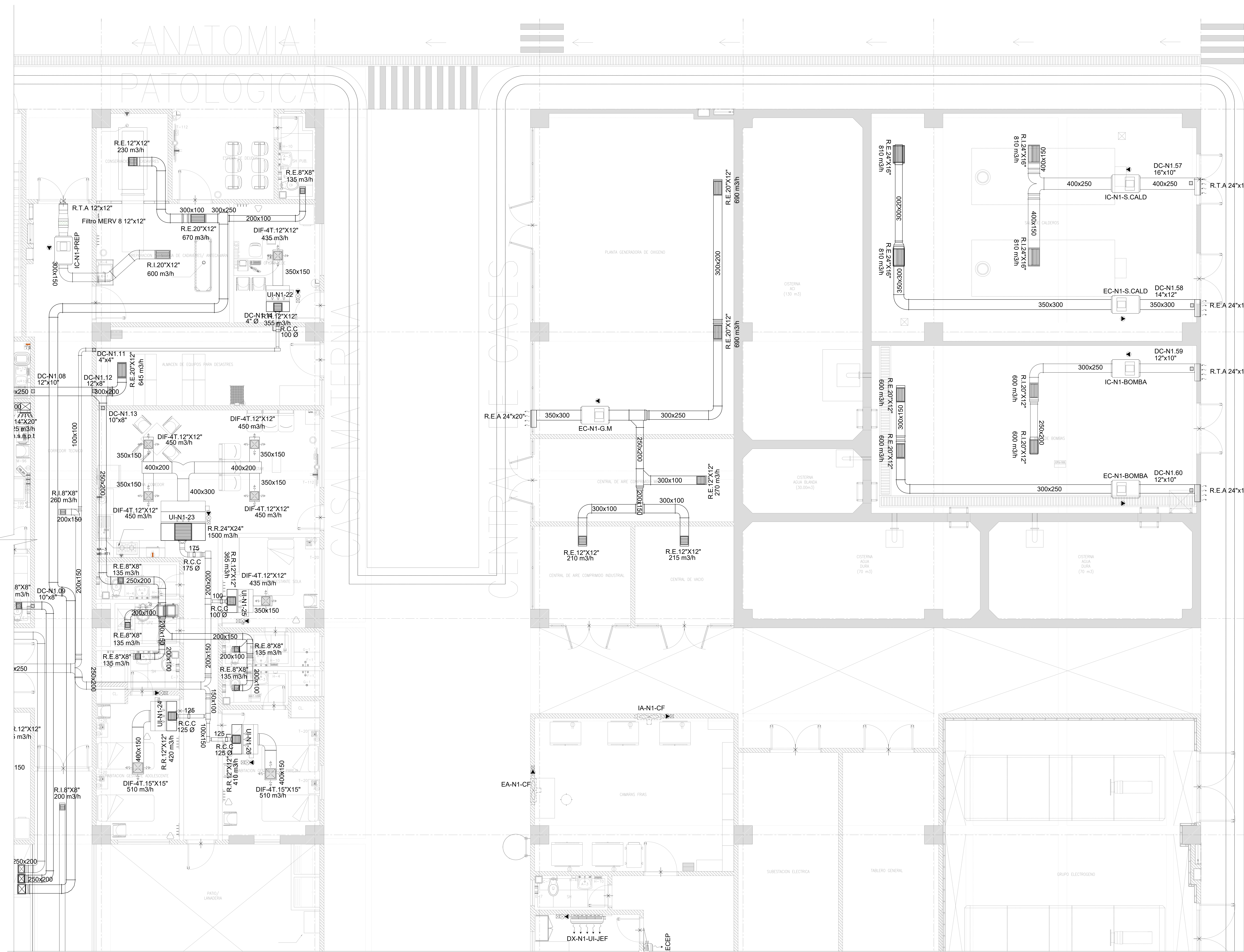

LEYENDA

- (RS) REJILLA DE DESCARGA
- (RPF) REJILLA DE TOMA DE AIRE FRESCO
- (RE) REJILLA DE EXTRACCION
- HUMIDESTATO
- TERMOSTATO
- ROTONEHA
- SENSOR DE PRESION
- INDICADOR DIFERENCIAL DE PRESION
- PUNTO DE SENSATE
- SALIDA DE FUERZA
- CASA DE CONTROL
- DUCTO DE AIRE ACONDICIONADO
- DUCTO DE RETORNO DE AIRE ACONDICIONADO
- DUCTO DE EXTRACCION DE AIRE EXTERIOR
- DUCTO DE IMPULSION DE AIRE EXTERIOR
- (RS) REJILLA DE RETORNO
- (RE) REJILLA DE EXTRACCION
- (DIF) DIFUSOR DE CUATRO VIAS
- FAN COOL (FC)
- EVAPORADOR SPLIT DECORATIVO
- UNIDAD EVAPORADORA DE PRECISION
- UNIDAD CONDENSADORA
- VENTILADOR CENTRIFUGO GABINETE (CG)
- EXTRACTOR CENTRIFUGO GABINETE (CG)
- VENTILADOR CENTRIFUGO SIMPLE ENTRADA (CS)
- EXTRACTOR CENTRIFUGO SIMPLE ENTRADA (CS)
- (EA) EXTRACTOR AXIAL
- UNIDAD MANEJADORA DE AIRE (UMA)
- DAMPER DE ALIVIO
- PRECIPTADOR ELECTROSTATICO
- DAMPER DE REGULACION
- CATA PORTAFILTRO
- DAMPER CORTAFUOGO
- BOMBA CIRCULADORA DE AGUA
- CHILLER ENFRIGADO POR AGUA (CA)

FIRMA JEFE DE PROYECTO:

FIRMA DE PROYECTISTA:

FIRMA DE SUPERVISOR:

PLANO CLAVE:

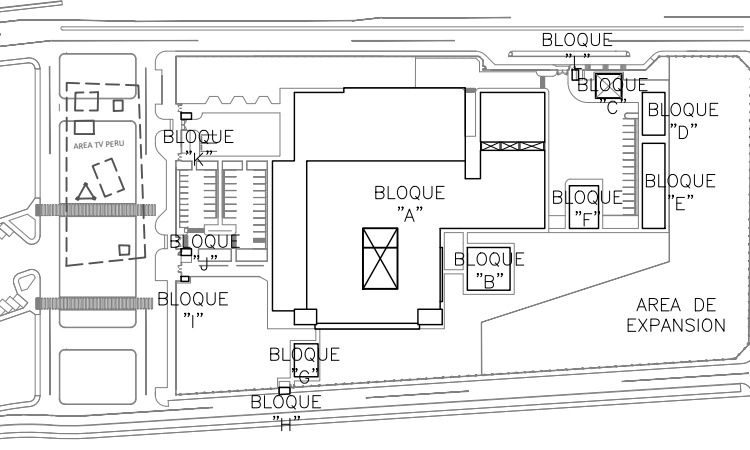

NUMERO / AREA	DESCRIPCION	UNIDAD / VALOR
NUMERO N° 108 PISO	CONDICIONADOR DE AIRE	DC-N1-08
NUMERO N° 109 PISO	CONDICIONADOR DE AIRE	DC-N1-09
NUMERO N° 110 PISO	CONDICIONADOR DE AIRE	DC-N1-10
NUMERO N° 111 PISO	CONDICIONADOR DE AIRE	DC-N1-11
NUMERO N° 112 PISO	CONDICIONADOR DE AIRE	DC-N1-12
NUMERO N° 113 PISO	CONDICIONADOR DE AIRE	DC-N1-13
NUMERO N° 114 PISO	CONDICIONADOR DE AIRE	DC-N1-14
NUMERO N° 115 PISO	CONDICIONADOR DE AIRE	DC-N1-15
NUMERO N° 116 PISO	CONDICIONADOR DE AIRE	DC-N1-16
NUMERO N° 117 PISO	CONDICIONADOR DE AIRE	DC-N1-17
NUMERO N° 118 PISO	CONDICIONADOR DE AIRE	DC-N1-18
NUMERO N° 119 PISO	CONDICIONADOR DE AIRE	DC-N1-19
NUMERO N° 120 PISO	CONDICIONADOR DE AIRE	DC-N1-20
NUMERO N° 121 PISO	CONDICIONADOR DE AIRE	DC-N1-21
NUMERO N° 122 PISO	CONDICIONADOR DE AIRE	DC-N1-22
NUMERO N° 123 PISO	CONDICIONADOR DE AIRE	DC-N1-23
NUMERO N° 124 PISO	CONDICIONADOR DE AIRE	DC-N1-24
NUMERO N° 125 PISO	CONDICIONADOR DE AIRE	DC-N1-25
NUMERO N° 126 PISO	CONDICIONADOR DE AIRE	DC-N1-26
NUMERO N° 127 PISO	CONDICIONADOR DE AIRE	DC-N1-27
NUMERO N° 128 PISO	CONDICIONADOR DE AIRE	DC-N1-28
NUMERO N° 129 PISO	CONDICIONADOR DE AIRE	DC-N1-29
NUMERO N° 130 PISO	CONDICIONADOR DE AIRE	DC-N1-30

ELABORACION DEL EXPEDIENTE TECNICO, EQUIPAMIENTO Y CONTINGENCIA DEL PROYECTO "RECONSTRUCCION DEL HOSPITAL SAUL GARRIDO ROSILLO I-I, DISTRITO DE TUMBES, PROVINCIA DE TUMBES, DEPARTAMENTO DE TUMBES"

UBICACION: Distrito TUMBES, Provincia TUMBES, Departamento TUMBES

ESPECIALIDAD: INSTALACIONES MECANICAS

PLANO: SISTEMA DE CLIMATIZACION - PRIMER NIVEL RED DE DUCTOS - BLOQUE A (SECTOR 3)

ELABORADO POR: CONSORCIO CONSULTOR SAUL GARRIDO RUC 20607756638

PROFESIONAL RESPONSABLE: ING. NESTOR ENRIQUE RUJZ RUIZ CIP 20666

CAD: ARCHIVO

FECHA: ABRIL 2022 ESCALA: 1:50

LAMINA: AA-A.03

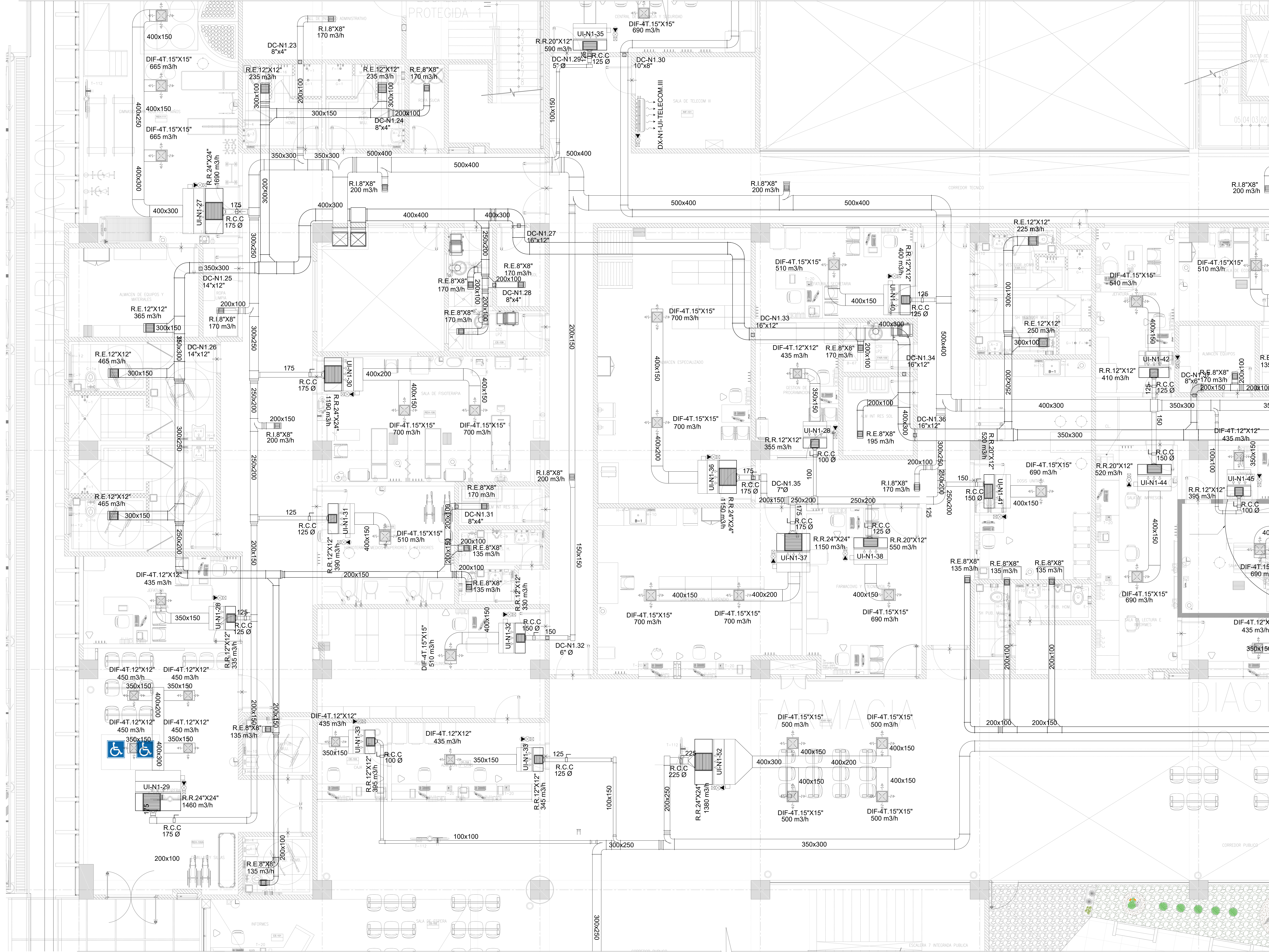

LEYENDA

- (RS) REJILLA DE DESCARGA
- (RAFI) REJILLA DE TOMA DE AIRE FRESCO
- (RE) REJILLA DE EXTRACCION
- HABESTATO
- BOQUETA
- SENSOR DE PRESION
- INDICADOR DIFERENCIAL DE PRESION
- PUNTO DE DESAHUE
- SALIDA DE FUERZA
- CASA DE CONTROL
- DUCTO DE AIRE ACONDICIONADO
- DUCTO DE RETORNO DE AIRE ACONDICIONADO
- DUCTO DE EXTRACCION DE AIRE EXTERIOR
- DUCTO DE EMPLUSION DE AIRE EXTERIOR
- (RS) REJILLA DE RETORNO
- (RE) REJILLA DE EXTRACCION
- (DPT) DIFUSOR DE CUATRO VIAS
- FAN COIL (FC)
- EVAPORADOR SPLIT DECORATIVO
- UNIDAD EVAPORADORA DE PRECISION
- UNIDAD CONDENSADORA
- VENTILADOR CENTRIFUGO GABINETE (CG)
- EXTRACTOR CENTRIFUGO GABINETE (CG)
- VENTILADOR CENTRIFUGO SIMPLE ENTRADA (CS)
- EXTRACTOR CENTRIFUGO SIMPLE ENTRADA (CS)
- (EA) EXTRACTOR AXIAL
- (P) UNIDAD MANEJADORA DE AIRE (UMA)
- DAMPERS DE ALIVIO
- PRECIPITADOR ELECTROSTATICO
- DAMPERS DE REGULACION
- CASA PORTAFILTRO
- DAMPERS CORTAFUGO
- BOMBA CIRCULADORA DE AGUA
- CHILLER ENFRIO POR AGUA (CA)

FIRMA JEFE DE PROYECTO:

FIRMA DE PROYECTISTA:

FIRMA DE SUPERVISOR:

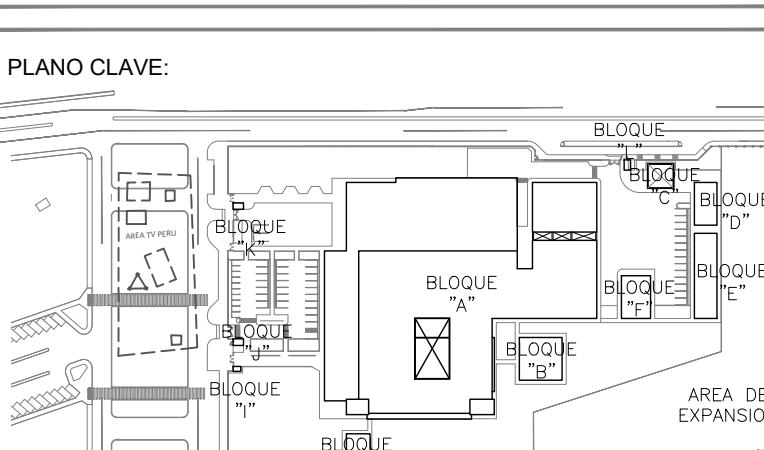

ITEM	DESCRIPCION
1	LABORATORIO
2	LABORATORIO
3	LABORATORIO
4	LABORATORIO
5	LABORATORIO
6	LABORATORIO
7	LABORATORIO
8	LABORATORIO
9	LABORATORIO
10	LABORATORIO
11	LABORATORIO
12	LABORATORIO
13	LABORATORIO
14	LABORATORIO
15	LABORATORIO
16	LABORATORIO
17	LABORATORIO
18	LABORATORIO
19	LABORATORIO
20	LABORATORIO

ELABORACION DEL EXPEDIENTE TECNICO, EQUIPAMIENTO Y CONTINGENCIA DEL PROYECTO "RECONSTRUCCION DEL HOSPITAL SAUL GARRIDO ROSILLO II-1, DISTRITO DE TUMBES, PROVINCIA DE TUMBES, DEPARTAMENTO DE TUMBES"

UBICACION:

Ciudad	Provncia	Departamento
TUMBES	TUMBES	TUMBES

INSTALACIONES MECANICAS

PLANO
SISTEMA DE CLIMATIZACION - PRIMER NIVEL
RED DE DUCTOS - BLOQUE AISECTOR 4)

ELABORADO POR:
CONSORCIO CONSULTOR SAUL GARRIDO
RUC 2086775638

PROFESIONAL RESPONSABLE:
ING. NESTOR ENRIQUE RUÍZ RUIZ CIP 28666

CAD: ARCHIVO

FECHA: ABRIL 2022
ESCALA: 1:50

LAMA:

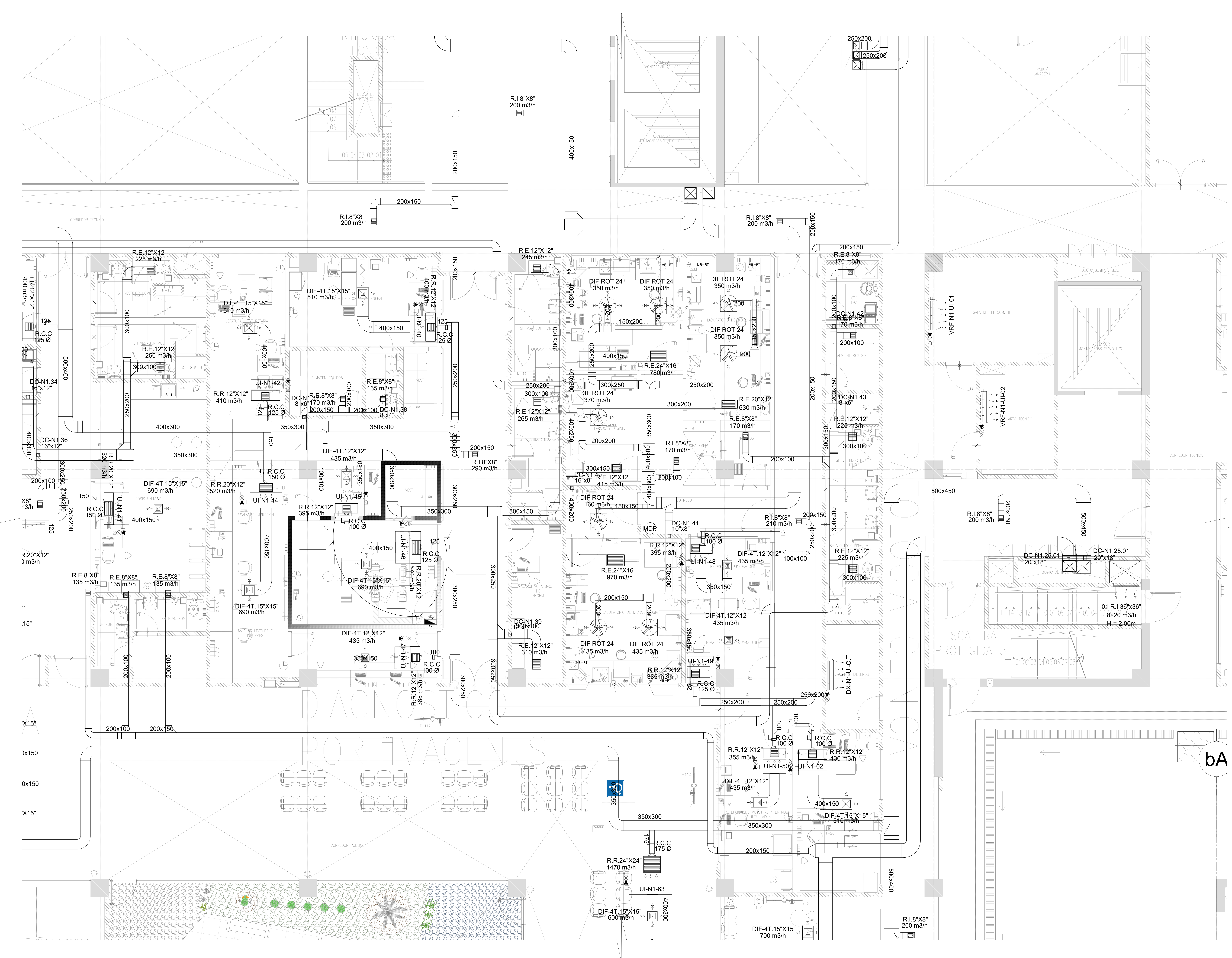

LEYENDA

- (R) RETILLA DE DESCARGA
- (R) RETILLA DE TOMA DE AIRE FRESCO
- (R) RETILLA DE EXTRACCION
- TERMOSTATO
- MOTOR
- SENSOR DE PRESION
- MONITOR DIFERENCIAL DE PRESION
- PUNTO DE SENALIZACION
- SALIDA DE FUERZA
- CABA DE CONTROL
- DUCTO DE AIRE ACONDICIONADO
- DUCTO DE RETORNO DE AIRE ACONDICIONADO
- DUCTO DE EXTRACCION DE AIRE
- DUCTO DE IMPULSION DE AIRE EXTERIOR
- (R) RETILLA DE RETORNO
- (R) RETILLA DE EXTRACCION
- (D) DIFUSOR DE CUATRO VIAS
- FAN COIL (FC)
- EVAPORADOR SPLIT
- UNIDAD EVAPORADORA DE PRECISION
- UNIDAD CONDENSADORA
- VENTILADOR CENTRIFUGO GABINETE (CG)
- EXTRACTOR CENTRIFUGO GABINETE (CG)
- VENTILADOR CENTRIFUGO SIMPLE ENTRADA (CS)
- EXTRACTOR CENTRIFUGO SIMPLE ENTRADA (CS)
- (EA) EXTRACTOR AXIAL
- UNIDAD MANEJADORA DE AIRE (UMA)
- DAMPER DE ALIVIO
- PRECIPITADOR ELECTROSTATICO
- DAMPER DE REGULACION
- CABA PORTAFILTRO
- DAMPER CORTAFUENO
- BOMBA CIRCULADORA DE AGUA
- CHILLER ENFRIGADO POR AGUA (CA)

FIRMA JEFE DE PROYECTO:

FIRMA DE PROYECTISTA:

FIRMA DE SUPERVISOR:

PLANO CLAVE:

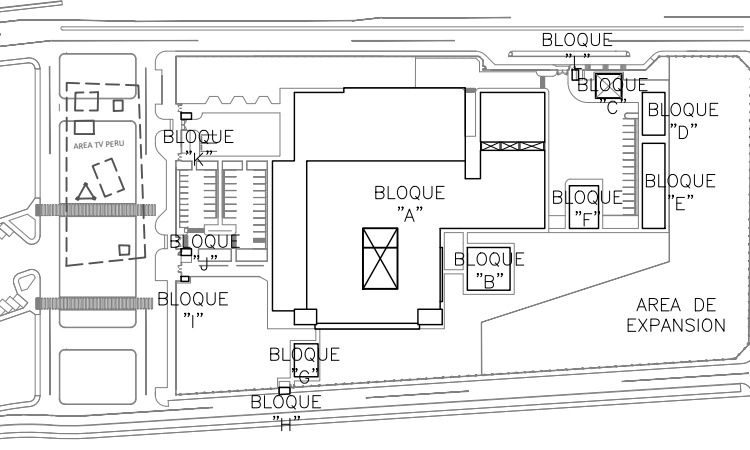

NUMERO / AREA	USO / AREA
AREA A / 150 PISO	AREA A / 150 PISO
AREA B / 150 PISO	AREA B / 150 PISO
AREA C / 150 PISO	AREA C / 150 PISO
AREA D / 150 PISO	AREA D / 150 PISO
AREA E / 150 PISO	AREA E / 150 PISO
AREA F / 150 PISO	AREA F / 150 PISO
AREA G / 150 PISO	AREA G / 150 PISO
AREA H / 150 PISO	AREA H / 150 PISO
AREA I / 150 PISO	AREA I / 150 PISO
AREA J / 150 PISO	AREA J / 150 PISO
AREA K / 150 PISO	AREA K / 150 PISO
AREA L / 150 PISO	AREA L / 150 PISO
AREA M / 150 PISO	AREA M / 150 PISO
AREA N / 150 PISO	AREA N / 150 PISO
AREA O / 150 PISO	AREA O / 150 PISO
AREA P / 150 PISO	AREA P / 150 PISO
AREA Q / 150 PISO	AREA Q / 150 PISO
AREA R / 150 PISO	AREA R / 150 PISO
AREA S / 150 PISO	AREA S / 150 PISO
AREA T / 150 PISO	AREA T / 150 PISO
AREA U / 150 PISO	AREA U / 150 PISO
AREA V / 150 PISO	AREA V / 150 PISO
AREA W / 150 PISO	AREA W / 150 PISO
AREA X / 150 PISO	AREA X / 150 PISO
AREA Y / 150 PISO	AREA Y / 150 PISO
AREA Z / 150 PISO	AREA Z / 150 PISO

PROYECTO:
ELABORACION DEL EXPEDIENTE TECNICO, EQUIPAMIENTO Y CONTINGENCIA DEL PROYECTO "RECONSTRUCCION DEL HOSPITAL SAUL GARRIDO ROSILLO II-1, DISTRITO DE TUMBES, PROVINCIA DE TUMBES, DEPARTAMENTO DE TUMBES"

UBICACION:
Distrito: TUMBES Provincia: TUMBES Departamento: TUMBES

ESPECIALIDAD:
INSTALACIONES MECANICAS

PLANO:
SISTEMA DE CLIMATIZACION - PRIMER NIVEL RED DE DUCTOS - BLOQUE A (SECTOR 5)

ELABORADO POR:
CONSORCIO CONSULTOR SAUL GARRIDO RUC 20607756538

PROFESIONAL RESPONSABLE:
ING. NESTOR ENRIQUE RUJZ RUIZ CIP 20666

CAD: ARCHIVO

FECHA: ABRIL 2022 ESCALA: 1:50

LAMINA:

AA-A.05

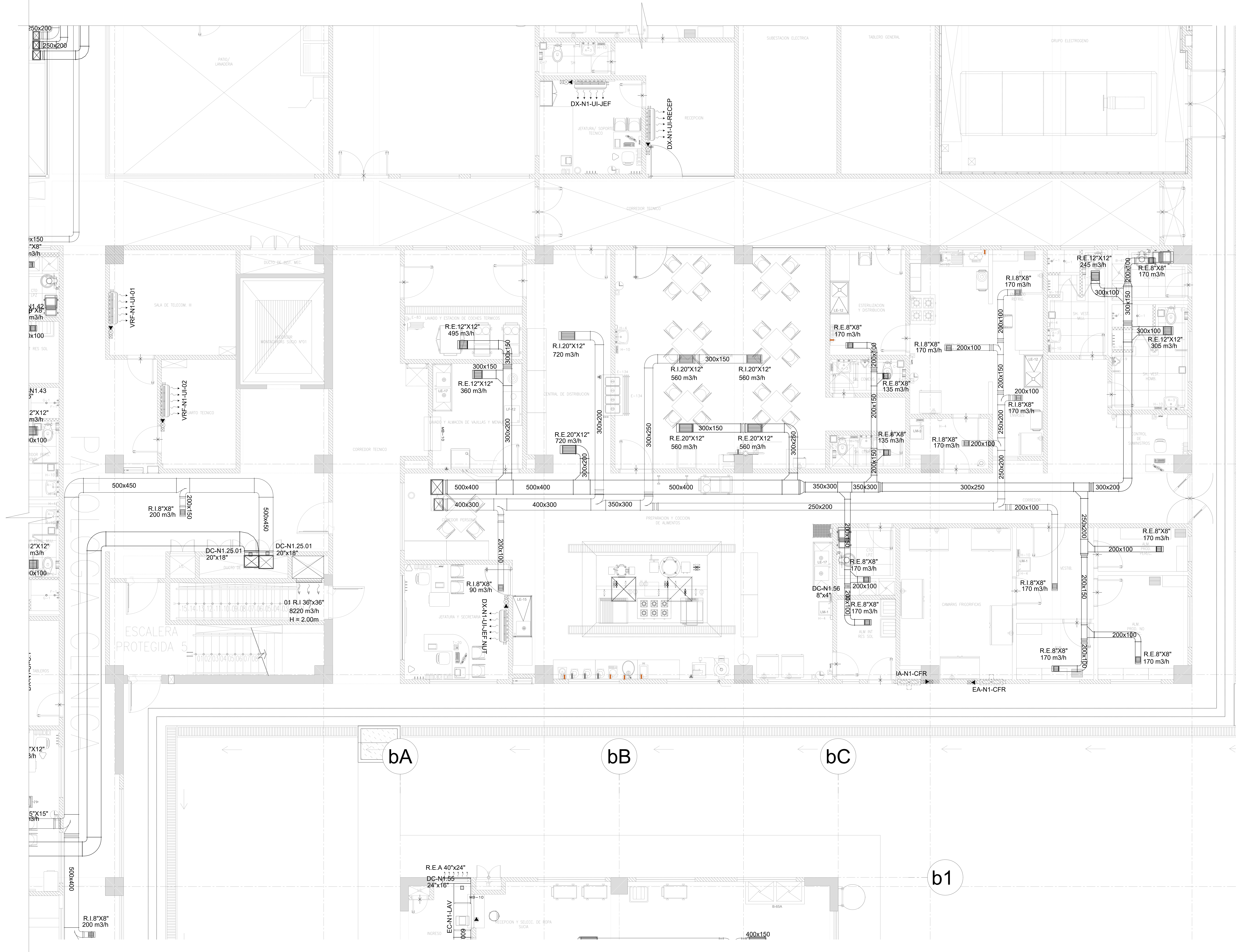

FIRMA JEFE DE PROYECTO:

FIRMA DE PROYECTISTA:

FIRMA DE SUPERVISOR:

PLANO CLAVE:

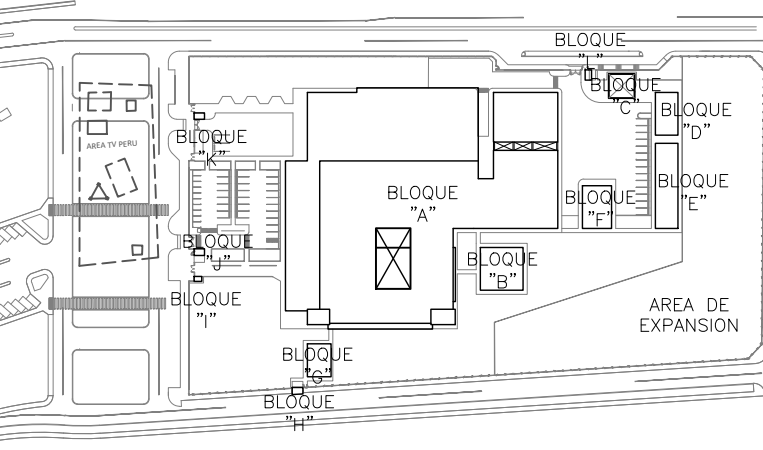

NUMERO / ABL.	CLASE / UPA
BLQD N° 101 PISO	CLASE 101 UPA 101
BLQD N° 102 PISO	CLASE 102 UPA 102
BLQD N° 103 PISO	CLASE 103 UPA 103
BLQD N° 104 PISO	CLASE 104 UPA 104
BLQD N° 105 PISO	CLASE 105 UPA 105
BLQD N° 106 PISO	CLASE 106 UPA 106
BLQD N° 107 PISO	CLASE 107 UPA 107
BLQD N° 108 PISO	CLASE 108 UPA 108
BLQD N° 109 PISO	CLASE 109 UPA 109
BLQD N° 110 PISO	CLASE 110 UPA 110
BLQD N° 111 PISO	CLASE 111 UPA 111
BLQD N° 112 PISO	CLASE 112 UPA 112
BLQD N° 113 PISO	CLASE 113 UPA 113
BLQD N° 114 PISO	CLASE 114 UPA 114
BLQD N° 115 PISO	CLASE 115 UPA 115
BLQD N° 116 PISO	CLASE 116 UPA 116
BLQD N° 117 PISO	CLASE 117 UPA 117
BLQD N° 118 PISO	CLASE 118 UPA 118
BLQD N° 119 PISO	CLASE 119 UPA 119
BLQD N° 120 PISO	CLASE 120 UPA 120

PROYECTO:
ELABORACION DEL EXPEDIENTE TECNICO, EQUIPAMIENTO Y CONTINGENCIA DEL PROYECTO "RECONSTRUCCION DEL HOSPITAL SAUL GARRIDO ROSILLO II-1, DISTRITO DE TUMBES, PROVINCIA DE TUMBES, DEPARTAMENTO DE TUMBES"

UBICACION:
Distrito: TUMBES Provincia: TUMBES Departamento: TUMBES

ESPECIALIDAD:
INSTALACIONES MECANICAS

PLANO:
SISTEMA DE CLIMATIZACION - PRIMER NIVEL RED DE DUCTOS - BLOQUE A (SECTOR 6)

ELABORADO POR:
CONSORCIO CONSULTOR SAUL GARRIDO RUC 20607756538

PROFESIONAL RESPONSABLE:
ING. NESTOR ENRIQUE RUIZ RUIZ CIP 20666

CAD: ARCHIVO

FECHA: ABRIL 2022 ESCALA: 1:50

LAMINA:

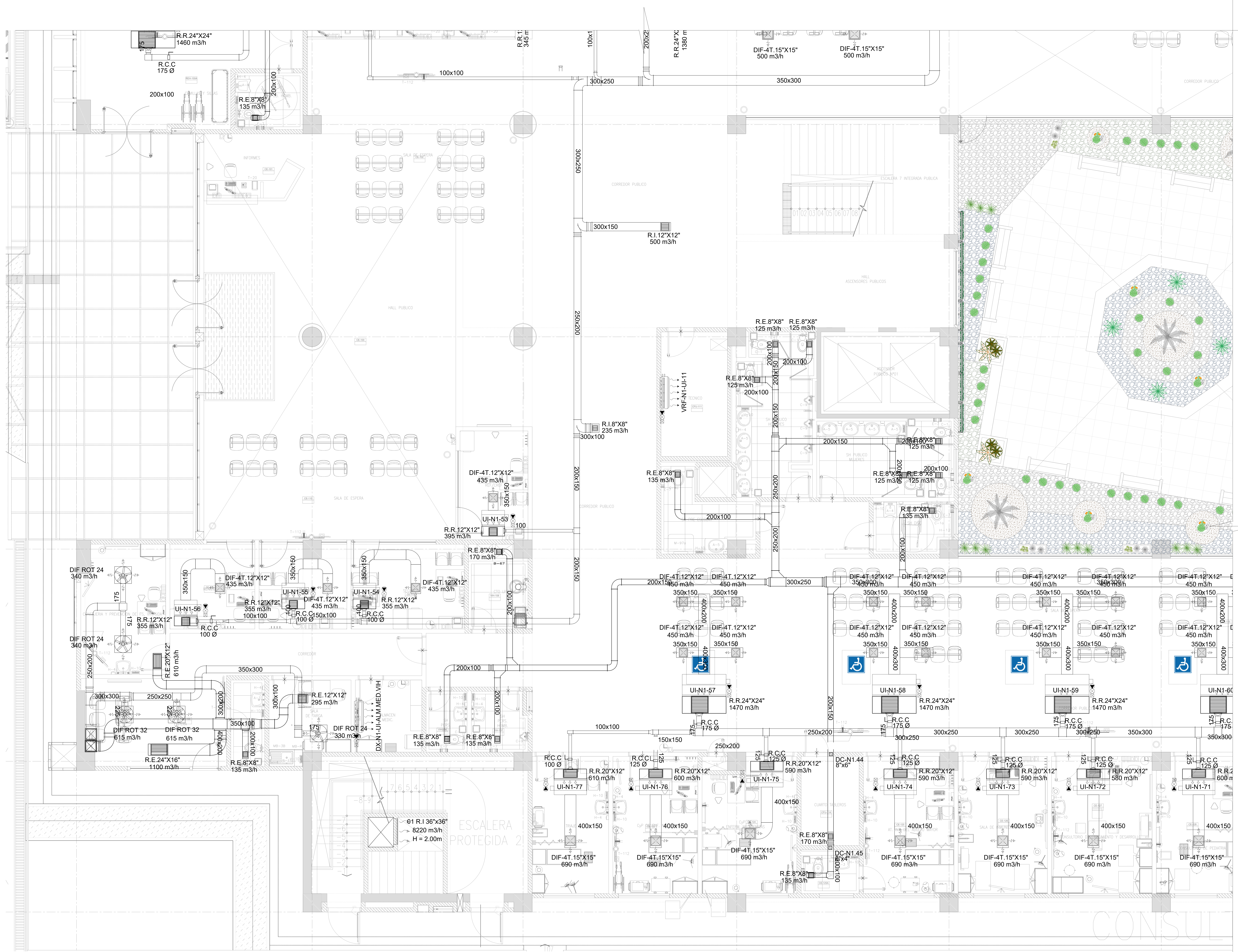

LEYENDA	
[Symbol]	(RS) REJILLA DE DESCARGA
[Symbol]	(SAP) REJILLA DE TOMA DE AIRE FRESCO
[Symbol]	(RE) REJILLA DE EXTRACCION
[Symbol]	HUMIDESTATO
[Symbol]	TERMOSTATO
[Symbol]	ROTOMERA
[Symbol]	SENSOR DE PRESION
[Symbol]	INDICADOR DIFERENCIAL DE PRESION
[Symbol]	PUNTO DE DESAHUE
[Symbol]	SALIDA DE FUERZA
[Symbol]	CAJA DE CONTROL
[Symbol]	DUCTO DE AIRE ACONDICIONADO
[Symbol]	DUCTO DE RETORNO DE AIRE ACONDICIONADO
[Symbol]	DUCTO DE EXTRACCION DE AIRE
[Symbol]	DUCTO DE IMPULSION DE AIRE EXTERIOR
[Symbol]	(RS) REJILLA DE RETORNO (RE) REJILLA DE EXTRACCION
[Symbol]	(DIF) DIFUSOR DE CUATRO VIAS
[Symbol]	FAN COIL (FC)
[Symbol]	EVAPORADOR SPLIT DECORATIVO
[Symbol]	UNIDAD EVAPORADORA DE PRECISION
[Symbol]	UNIDAD CONDENSADORA
[Symbol]	VENTILADOR CENTRIFUGO GABINETE (CG) EXTRACTOR CENTRIFUGO GABINETE (CG)
[Symbol]	VENTILADOR CENTRIFUGO SIMPLE ENTRADA (CS)
[Symbol]	EXTRACTOR CENTRIFUGO SIMPLE ENTRADA (CS)
[Symbol]	(EA) EXTRACTOR AXIAL
[Symbol]	UNIDAD MANEJADORA DE AIRE (UMA)
[Symbol]	DAMPER DE ALIVIO
[Symbol]	PRECIPITADOR ELECTROSTATICO
[Symbol]	DAMPER DE REGULACION
[Symbol]	CAJA PORTAFILTRO
[Symbol]	DAMPER CORTAFUEGO
[Symbol]	BOMBA CIRCULADORA DE AGUA
[Symbol]	CHILLER ENFRIO POR AGUA (CA)

FIRMA JEFE DE PROYECTO:

FIRMA DE PROYECTISTA:

FIRMA DE SUPERVISOR:

PLANO CLAVE:

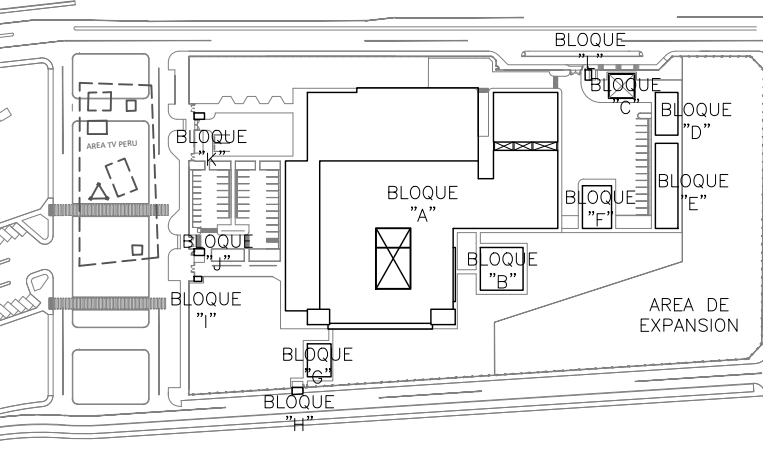

NUMERO / NOMBRE	CLASIFICACION / USUARIO
...	...

ELABORACION DEL EXPEDIENTE TECNICO, EQUIPAMIENTO Y CONTINGENCIA DEL PROYECTO 'RECONSTRUCCION DEL HOSPITAL SAUL GARRIDO ROSILLO II-1, DISTRITO DE TUMBES, PROVINCIA DE TUMBES, DEPARTAMENTO DE TUMBES'

UBICACION: Distrito TUMBES, Provincia TUMBES, Departamento TUMBES

ESPECIALIDAD: INSTALACIONES MECANICAS

PLANO: SISTEMA DE CLIMATIZACION - PRIMER NIVEL RED DE DUCTOS - BLOQUE ASESOR 7)

ELABORADO POR: CONSORCIO CONSULTOR SAUL GARRIDO RUC 20607756538

PROFESIONAL RESPONSABLE: ING. NESTOR ENRIQUE RUIZ RUIZ CIP 20666

CAD: ARCHIVO

FECHA: ABRIL 2022 ESCALA: 1:50

LAMINA:

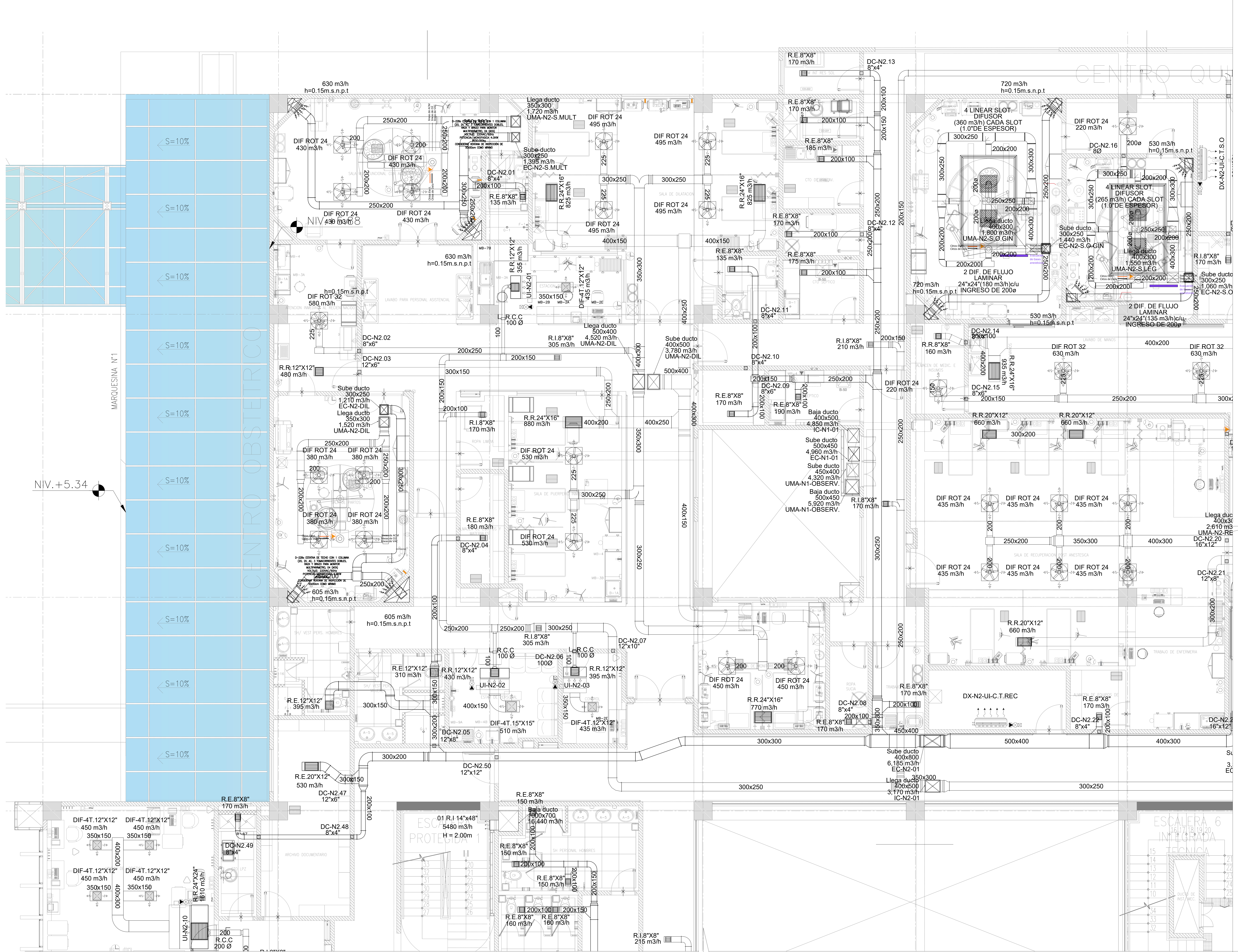

LEYENDA

	(RS) REJILLA DE DESCARGA
	(RPF) REJILLA DE TOMA DE AIRE FRESCO
	(RE) REJILLA DE EXTRACCION
	HUMIDISTATO
	TERMOSTATO
	BOTONERA
	SENSOR DE PRESION
	MONITOR DIFERENCIAL DE PRESION
	PUNTO DE ENRIEZA
	SALIDA DE FUERZA
	CAJA DE CONTROL
	DUCTO DE AIRE ACONDICIONADO
	DUCTO DE RETORNO DE AIRE ACONDICIONADO
	DUCTO DE EXTRACCION DE AIRE
	DUCTO DE IMPULSION DE AIRE
	(RS) REJILLA DE RETORNO
	(RE) REJILLA DE EXTRACCION
	(DIF) DIFUSOR DE CUATRO VIAS
	FAN COIL (FC)
	EVAPORADOR SPLIT DECORATIVO
	UNIDAD EVAPORADORA DE PRECISION
	UNIDAD CONDENSADORA
	VENTILADOR CENTRIFUGO GABINETE (CG)
	EXTRACTOR CENTRIFUGO GABINETE (CG)
	VENTILADOR CENTRIFUGO SIMPLE ENTRADA (CG)
	EXTRACTOR CENTRIFUGO SIMPLE ENTRADA (CG)
	(EA) EXTRACTOR AXIAL
	UNIDAD MANEJADORA DE AIRE (UMA)
	DAMPER DE ALIVIO
	PRECIPITADOR ELECTROSTATICO
	DAMPER DE RESOLACION
	CAJA PORTAFILTRO
	DAMPER PORTAFILTRO
	BOMBA CIRCULADORA DE AGUA
	CHILLER ENFRIADO POR AIRE (CH)

FIRMA JEFE DE PROYECTO:

FIRMA DE PROYECTISTA:

FIRMA DE SUPERVISOR:

PLANO CLAVE:

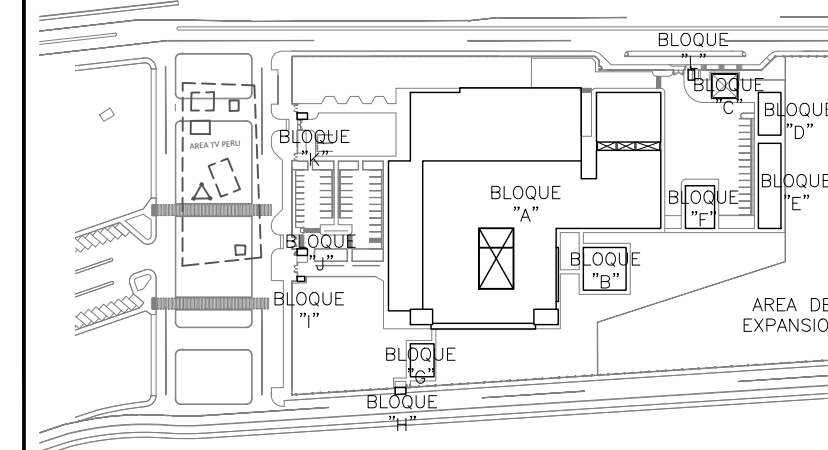

NO. DE PLAN	DESCRIPCION
01	PLANO GENERAL
02	PLANO DE INSTALACIONES MECANICAS
03	PLANO DE INSTALACIONES ELECTRICAS
04	PLANO DE INSTALACIONES SANITARIAS
05	PLANO DE INSTALACIONES DE AIRE ACONDICIONADO
06	PLANO DE INSTALACIONES DE AGUA CALIENTE
07	PLANO DE INSTALACIONES DE AGUA FRIA
08	PLANO DE INSTALACIONES DE GAS
09	PLANO DE INSTALACIONES DE TELEFONIA
10	PLANO DE INSTALACIONES DE TV
11	PLANO DE INSTALACIONES DE ALARMAS
12	PLANO DE INSTALACIONES DE SENSORES
13	PLANO DE INSTALACIONES DE CONTROL DE ACCESO
14	PLANO DE INSTALACIONES DE VIDEOVIGILANCIA
15	PLANO DE INSTALACIONES DE AUDIO
16	PLANO DE INSTALACIONES DE ILUMINACION
17	PLANO DE INSTALACIONES DE SUELOS
18	PLANO DE INSTALACIONES DE PINTURAS
19	PLANO DE INSTALACIONES DE MOBILIARIO
20	PLANO DE INSTALACIONES DE EQUIPOS

PROYECTO:

ELABORACION DEL EXPEDIENTE TECNICO, EQUIPAMIENTO Y CONTINGENCIA DEL PROYECTO "RECONSTRUCCION DEL HOSPITAL SAUL GARRIDO ROSILLO II-1, DISTRITO DE TUMBES, PROVINCIA DE TUMBES, DEPARTAMENTO DE TUMBES"

UBICACION:
Distrito: TUMBES Provincia: TUMBES Departamento: TUMBES

ESPECIALIDAD:
INSTALACIONES MECANICAS

PLANO:
SISTEMA DE CLIMATIZACION - SEGUNDO NIVEL
RED DE DUCTOS - BLOQUE A (SECTOR 1)

ELABORADO POR:
CONSORCIO CONSULTOR SAUL GARRIDO
RUC 20607756538

PROFESIONAL RESPONSABLE:
ING. NESTOR ENRIQUE RUIZ RUIZ CIP 20666

NO. DE PLAN: ARCHIVO

FECHA: ABRIL 2022 ESCALA: 1:50

LAMA:

OBSERVACIONES:



LEYENDA

- (RS) REJILLA DE DESCARGA
- (RAF) REJILLA DE TOMA DE AIRE FRESCO
- (RE) REJILLA DE EXTRACCION
- HUMIDISTATO
- TERMOSTATO
- BOTONERA
- SENSOR DE PRESION
- MONITOR DIFERENCIAL DE PRESION
- PUNTO DE COMANDO
- SALIDA DE FUERZA
- CAJA DE CONTROL
- DUCTO DE AIRE ACONDICIONADO
- DUCTO DE RETORNO DE AIRE ACONDICIONADO
- DUCTO DE EXTRACCION DE AIRE
- DUCTO DE IMPULSION DE AIRE EXTERIOR
- (RS) REJILLA DE RETORNO
- (RE) REJILLA DE EXTRACCION
- (DIF) DIFUSOR DE CUATRO VIAS
- FAN COIL (FC)
- EVAPORADOR SPLIT DECORATIVO
- UNIDAD EVAPORADORA DE PRECISION
- UNIDAD CONDENSADORA
- VENTILADOR CENTRIFUGO GABINETE (CG)
- EXTRACTOR CENTRIFUGO GABINETE (CG)
- VENTILADOR CENTRIFUGO SIMPLE ENTRADA (CS)
- EXTRACTOR CENTRIFUGO SIMPLE ENTRADA (CS)
- (EA) EXTRACTOR AXIAL
- UNIDAD MANEJADORA DE AIRE (UMA)
- DAMPER DE ALIVIO
- PRECIPITADOR ELECTROSTATICO
- DAMPER DE REGULACION
- CAJA PORTAFILTRO
- DAMPER CONTAPLEGO
- BOMBA CIRCULADORA DE AGUA
- CHILLER ENFRIADOR POR AIRE (CA)

FIRMA JEFE DE PROYECTO:

FIRMA DE PROYECTISTA:

FIRMA DE SUPERVISOR:

PLANO CLAVE

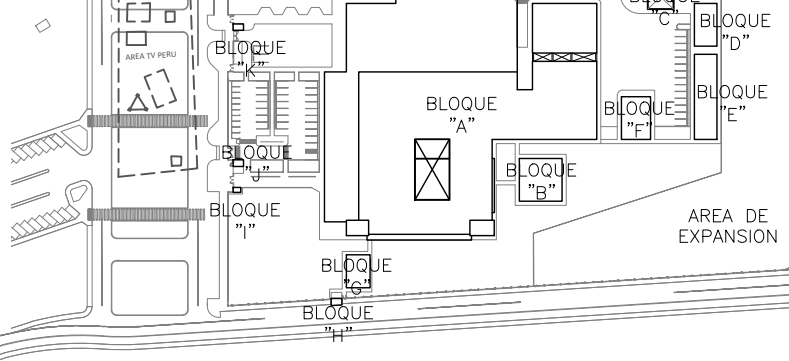

NOMBRE / APELL	CARGA / CATEGORIA
...	...
...	...
...	...
...	...
...	...

PROYECTO:
ELABORACION DEL EXPEDIENTE TECNICO, EQUIPAMIENTO Y CONTINGENCIA DEL PROYECTO "RECONSTRUCCION DEL HOSPITAL SAUL GARRIDO ROSILLO II-1, DISTRITO DE TUMBES, PROVINCIA DE TUMBES, DEPARTAMENTO DE TUMBES"

UBICACION:
Distrito: TUMBES Provincia: TUMBES Departamento: TUMBES

Especialidad:
INSTALACIONES MECANICAS

PLANO:
SISTEMA DE CLIMATIZACION - SEGUNDO NIVEL RED DE DUCTOS - BLOQUE AISECTOR 3)

ELABORADO POR:
CONSORCIO CONSULTOR SAUL GARRIDO
RUC 20607756538

PROFESIONAL RESPONSABLE:
ING. NESTOR ENRIQUE RUIZ RUIZ CIP 26866

Controles:
C.A.D. ARCHIVO
FECHA: ABRIL 2022 ESCALA: 1:50
LUNA:

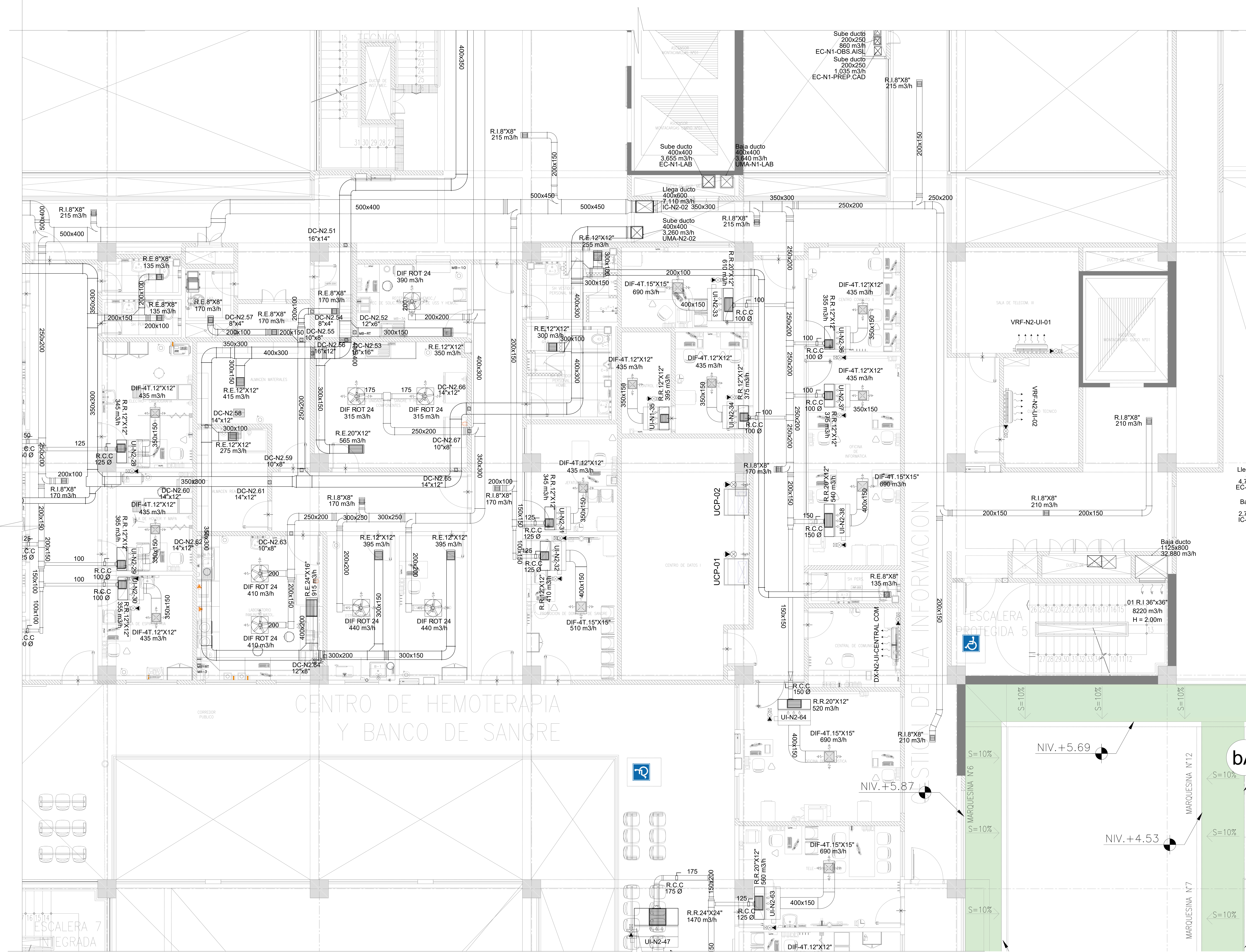

LEYENDA

	(R5) REJILLA DE DESCARGA
	(R4) REJILLA DE TOMA DE AIRE FRESCO
	(R3) REJILLA DE EXTRACCION
	HUMIDESTATO
	BOTONERA
	SENSOR DE PRESION
	MONITOR DIFERENCIAL DE PRESION
	PUNTO DE ENRIAJE
	SALIDA DE FUERZA
	CAJA DE CONTROL
	DUCTO DE AIRE ACONDICIONADO
	DUCTO DE RETORNO DE AIRE ACONDICIONADO
	DUCTO DE EXTRACCION DE AIRE
	DUCTO DE IMPULSION DE AIRE EXTERIOR
	(R6) REJILLA DE RETORNO
	(R2) REJILLA DE EXTRACCION
	(DIF) DIFUSOR DE CUATRO VIAS
	FAN COIL (FC)
	EVAPORADOR SALT DECORATIVO
	UNIDAD EVAPORADORA DE PRECISION
	UNIDAD CONDENSADORA
	VENTILADOR CENTRIFUGO GABINETE (CG)
	EXTRACTOR CENTRIFUGO GABINETE (CG)
	VENTILADOR CENTRIFUGO SIMPLE ENTRADA (CS)
	EXTRACTOR CENTRIFUGO SIMPLE ENTRADA (CS)
	(EA) EXTRACTOR AXIAL
	UNIDAD MANEJADORA DE AIRE (UMA)
	DAMPER DE ALIVIO
	PRECIPITADOR ELECTROSTATICO
	DAMPER DE REGULACION
	CAJA PORTAFILTRO
	DAMPER CONTAPLEGO
	BOMBA CIRCULADORA DE AGUA
	CHILLER ENFRIADO POR AIRE (CH)

FIRMA JEFE DE PROYECTO:

FIRMA DE PROYECTISTA:

FIRMA DE SUPERVISOR:

PLANO CLAVE:

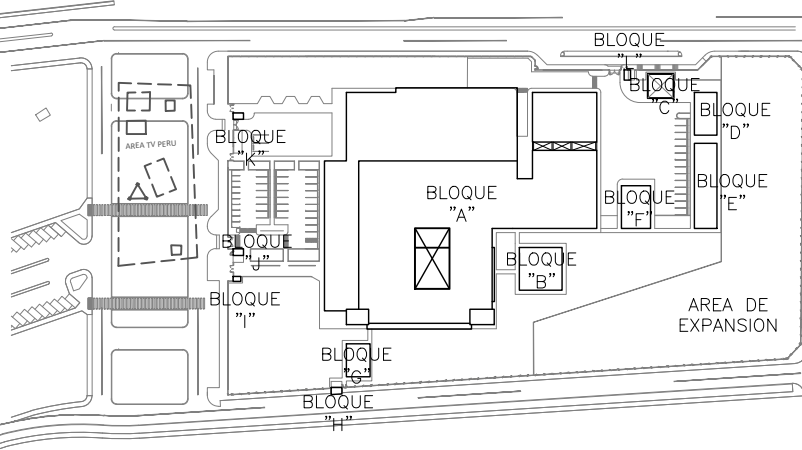

NOMBRE / APELL	CLASE / CATEGORIA
BOBBER A / 100 PISO	ALUMINIO
BOBBER B / 100 PISO	ALUMINIO
BOBBER C / 100 PISO	ALUMINIO
BOBBER D / 100 PISO	ALUMINIO
BOBBER E / 100 PISO	ALUMINIO
BOBBER F / 100 PISO	ALUMINIO
BOBBER G / 100 PISO	ALUMINIO
BOBBER H / 100 PISO	ALUMINIO
BOBBER I / 100 PISO	ALUMINIO
BOBBER J / 100 PISO	ALUMINIO
BOBBER K / 100 PISO	ALUMINIO
BOBBER L / 100 PISO	ALUMINIO
BOBBER M / 100 PISO	ALUMINIO
BOBBER N / 100 PISO	ALUMINIO
BOBBER O / 100 PISO	ALUMINIO
BOBBER P / 100 PISO	ALUMINIO
BOBBER Q / 100 PISO	ALUMINIO
BOBBER R / 100 PISO	ALUMINIO
BOBBER S / 100 PISO	ALUMINIO
BOBBER T / 100 PISO	ALUMINIO
BOBBER U / 100 PISO	ALUMINIO
BOBBER V / 100 PISO	ALUMINIO
BOBBER W / 100 PISO	ALUMINIO
BOBBER X / 100 PISO	ALUMINIO
BOBBER Y / 100 PISO	ALUMINIO
BOBBER Z / 100 PISO	ALUMINIO

PROYECTO:

ELABORACION DEL EXPEDIENTE TECNICO, EQUIPAMIENTO Y CONTINGENCIA DEL PROYECTO "RECONSTRUCCION DEL HOSPITAL SAUL GARRIDO ROSILLO II-1, DISTRITO DE TUMBES, PROVINCIA DE TUMBES, DEPARTAMENTO DE TUMBES"

UBICACION:
Distrito: TUMBES Provincia: TUMBES Departamento: TUMBES

ESPECIALIDAD:
INSTALACIONES MECANICAS

PLANO:
SISTEMA DE CLIMATIZACION - SEGUNDO NIVEL RED DE DUCTOS - BLOQUE A (SECTOR 4)

ELABORADO POR:
CONSORCIO CONSULTOR SAUL GARRIDO
RUC 20607756538

PROFESIONAL RESPONSABLE:
ING. NESTOR ENRIQUE RUIZ RUIZ CIP 20666

CAD: ARCHIVO

FECHA: ABRIL 2022 ESCALA: 1:50

LAMINA:

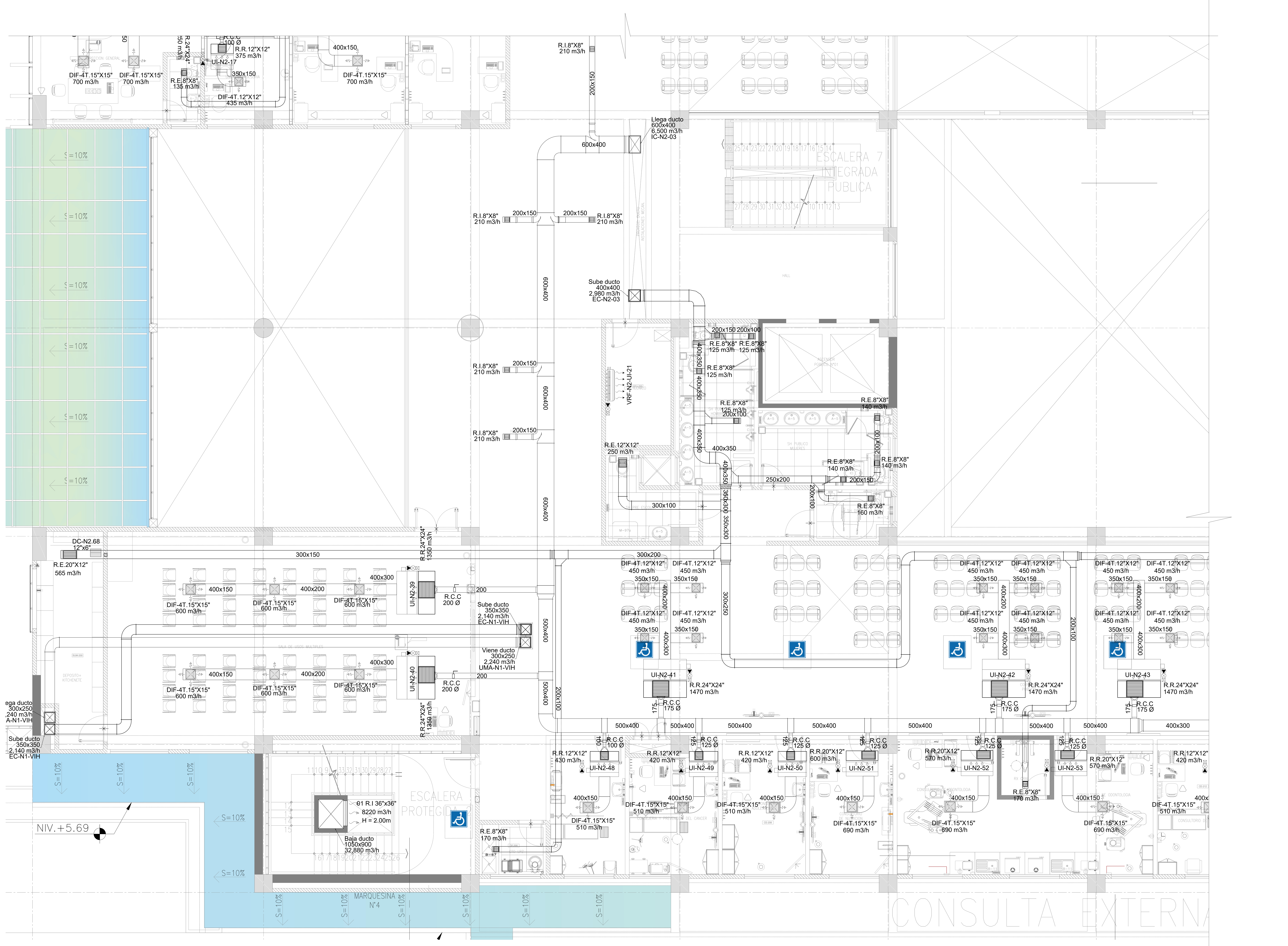

LEYENDA

	(R3) REJILLA DE DESCARGA
	(R4) REJILLA DE TOMA DE AIRE FRESCO
	(R5) REJILLA DE EXTRACCION
	HUMIDISTATO
	TERMOSTATO
	BOTONERA
	SENSOR DE PRESION
	MONITOR DIFERENCIAL DE PRESION
	PUNTO DE ENLAJE
	SALIDA DE FUERZA
	CAJA DE CONTROL
	DUCTO DE AIRE ACONDICIONADO
	DUCTO DE RETORNO DE AIRE ACONDICIONADO
	DUCTO DE EXTRACCION DE AIRE
	DUCTO DE IMPULSION DE AIRE EXTERIOR
	(R6) REJILLA DE RETORNO
	(R6) REJILLA DE EXTRACCION
	(DIF) DIFUSOR DE CUATRO VIAS
	FAN GOEL (FG)
	EVAPORADOR SALT DECORATIVO
	UNIDAD EVAPORADORA DE PRECISION
	UNIDAD CONDENSADORA
	VENTILADOR CENTRIFUGO GABINETE (CG)
	EXTRACTOR CENTRIFUGO GABINETE (EG)
	VENTILADOR CENTRIFUGO SIMPLE ENTRADA (CS)
	EXTRACTOR CENTRIFUGO SIMPLE ENTRADA (ES)
	(EA) EXTRACTOR AXIAL
	UNIDAD MANEJADORA DE AIRE (UMA)
	DAMPER DE ALIVIO
	PRECIPITADOR ELECTROSTATICO
	DAMPER DE RESALACION
	CAJA PORTAFILTRO
	DAMPER CONTAFLEJO
	BOMBA CIRCULADORA DE AGUA
	CHILLER ENFRIADO POR AIRE (CH)

FIRMA JEFE DE PROYECTO:

FIRMA DE PROYECTISTA:

FIRMA DE SUPERVISOR:

PLANO CLAVE:

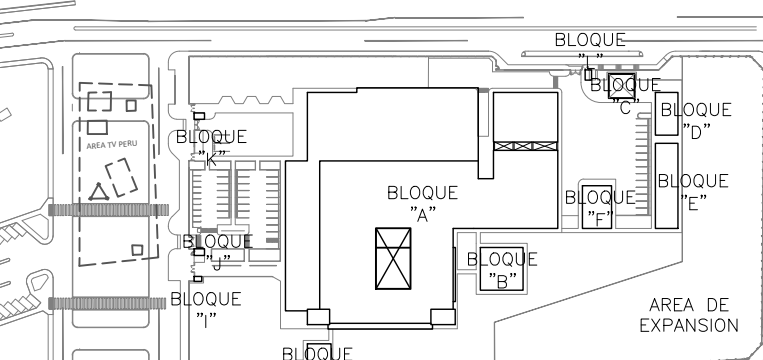

NO. DE PLAN	DESCRIPCION	FECHA
01	PROYECTO DE RECONSTRUCCION DEL HOSPITAL SAUL GARRIDO ROSILLO II-1, DISTRITO DE TUMBES, PROVINCIA DE TUMBES, DEPARTAMENTO DE TUMBES	2022
02	PROYECTO DE RECONSTRUCCION DEL HOSPITAL SAUL GARRIDO ROSILLO II-1, DISTRITO DE TUMBES, PROVINCIA DE TUMBES, DEPARTAMENTO DE TUMBES	2022
03	PROYECTO DE RECONSTRUCCION DEL HOSPITAL SAUL GARRIDO ROSILLO II-1, DISTRITO DE TUMBES, PROVINCIA DE TUMBES, DEPARTAMENTO DE TUMBES	2022
04	PROYECTO DE RECONSTRUCCION DEL HOSPITAL SAUL GARRIDO ROSILLO II-1, DISTRITO DE TUMBES, PROVINCIA DE TUMBES, DEPARTAMENTO DE TUMBES	2022
05	PROYECTO DE RECONSTRUCCION DEL HOSPITAL SAUL GARRIDO ROSILLO II-1, DISTRITO DE TUMBES, PROVINCIA DE TUMBES, DEPARTAMENTO DE TUMBES	2022
06	PROYECTO DE RECONSTRUCCION DEL HOSPITAL SAUL GARRIDO ROSILLO II-1, DISTRITO DE TUMBES, PROVINCIA DE TUMBES, DEPARTAMENTO DE TUMBES	2022
07	PROYECTO DE RECONSTRUCCION DEL HOSPITAL SAUL GARRIDO ROSILLO II-1, DISTRITO DE TUMBES, PROVINCIA DE TUMBES, DEPARTAMENTO DE TUMBES	2022
08	PROYECTO DE RECONSTRUCCION DEL HOSPITAL SAUL GARRIDO ROSILLO II-1, DISTRITO DE TUMBES, PROVINCIA DE TUMBES, DEPARTAMENTO DE TUMBES	2022
09	PROYECTO DE RECONSTRUCCION DEL HOSPITAL SAUL GARRIDO ROSILLO II-1, DISTRITO DE TUMBES, PROVINCIA DE TUMBES, DEPARTAMENTO DE TUMBES	2022
10	PROYECTO DE RECONSTRUCCION DEL HOSPITAL SAUL GARRIDO ROSILLO II-1, DISTRITO DE TUMBES, PROVINCIA DE TUMBES, DEPARTAMENTO DE TUMBES	2022

ELABORACION DEL EXPEDIENTE TECNICO, EQUIPAMIENTO Y CONTINGENCIA DEL PROYECTO "RECONSTRUCCION DEL HOSPITAL SAUL GARRIDO ROSILLO II-1, DISTRITO DE TUMBES, PROVINCIA DE TUMBES, DEPARTAMENTO DE TUMBES"

UBICACION:
 Distrito: TUMBES Provincia: TUMBES Departamento: TUMBES

ESPECIALIDAD:
INSTALACIONES MECANICAS

PLANO:
 SISTEMA DE CLIMATIZACION - SEGUNDO NIVEL
 RED DE DUCTOS - BLOQUE A (SECTOR 5)

ELABORADO POR:
CONSORCIO CONSULTOR SAUL GARRIDO
 RUC 20607756538

PROFESIONAL RESPONSABLE:
 ING. NESTOR ENRIQUE RUIZ RUIZ CIP 26866

CAD: ARCHIVO

FECHA: ABRIL 2022 ESCALA: 1:50

LAMA:

AA-A.13

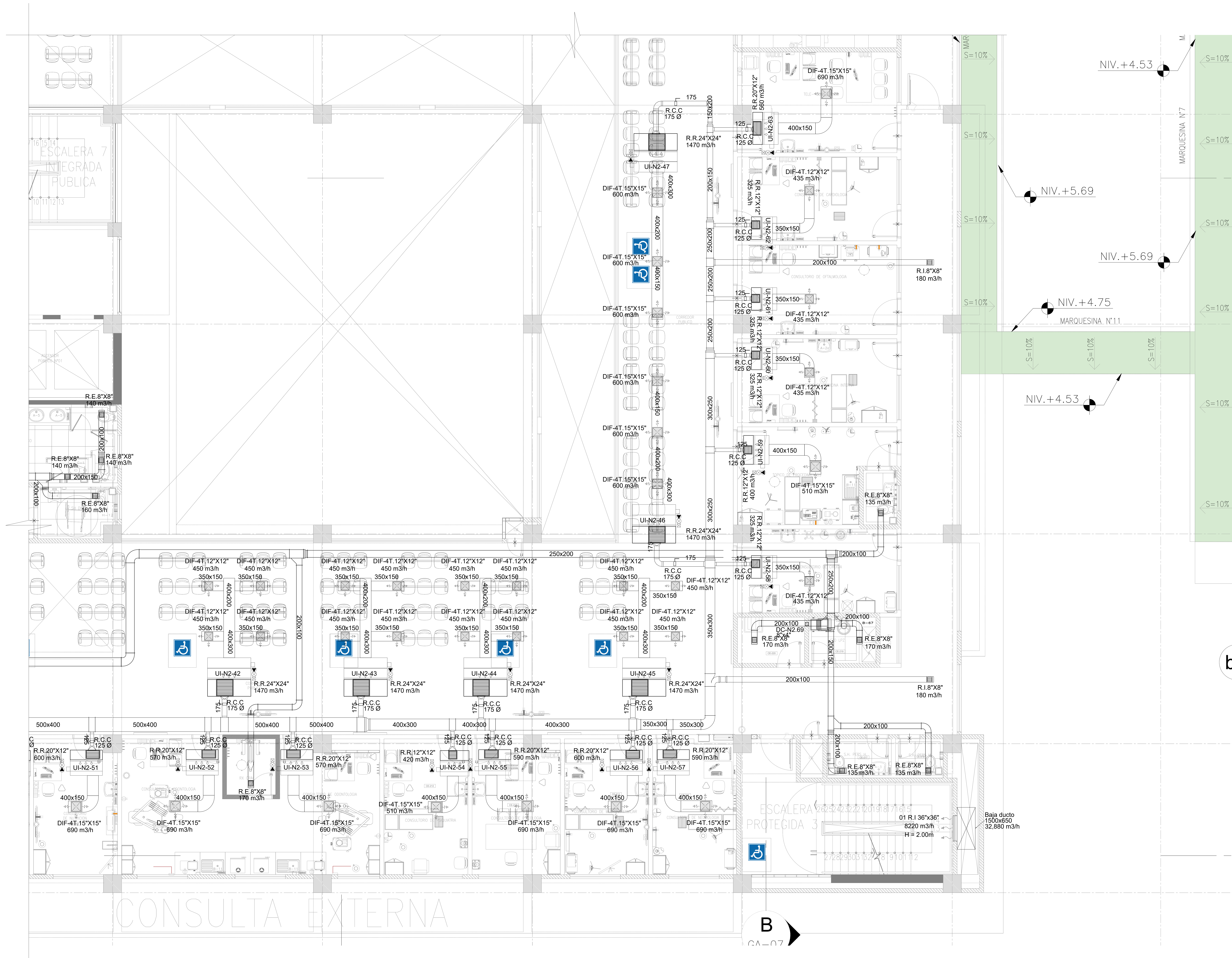

	(RS) REJILLA DE DESCARGA
	(RM) REJILLA DE TOMA DE AIRE FRESCO
	(RE) REJILLA DE EXTRACCION
	HUMIDESTATO
	BOTONERA
	SENSOR DE PRESION
	MONITOR DIFERENCIAL DE PRESION
	PUNTO DE ENNEAJE
	SALIDA DE FUERZA
	CAJA DE CONTROL
	DUCTO DE AIRE ACONDICIONADO
	DUCTO DE RETORNO DE AIRE ACONDICIONADO
	DUCTO DE EXTRACCION DE AIRE
	DUCTO DE IMPULSION DE AIRE
	(RS) REJILLA DE RETORNO
	(RE) REJILLA DE EXTRACCION
	(DIF) DIFUSOR DE CUATRO VIAS
	FAN COIL (FC)
	EVAPORADOR SPLIT DECORATIVO
	UNIDAD EVAPORADORA DE PRECISION
	UNIDAD CONDENSADORA
	VENTILADOR CENTRIFUGO GABINETE (CG)
	EXTRACTOR CENTRIFUGO GABINETE (EG)
	VENTILADOR CENTRIFUGO SEMPLE ENTRADA (CG)
	EXTRACTOR CENTRIFUGO SEMPLE ENTRADA (EG)
	(EA) EXTRACTOR AXIAL
	UNIDAD MANEJADORA DE AIRE (UMA)
	DAMPER DE ALIVIO
	PRECIPITADOR ELECTROSTATICO
	DAMPER DE REGULACION
	CAJA PORTAFILTRO
	DAMPER CONTAPLEGO
	BOMBA CIRCULADORA DE AGUA
	CHILLER ENFRASEADO POR AIRE (CA)

FIRMA JEFE DE PROYECTO:

FIRMA DE PROYECTISTA:

FIRMA DE SUPERVISOR:

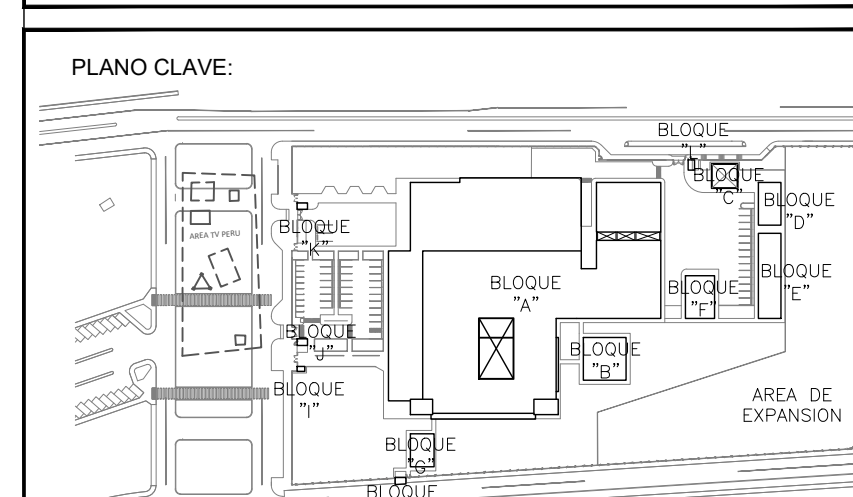

NOMBRE / APELL	CARGO / CATEGORIA	FIRMA

PROYECTO:
ELABORACION DEL EXPEDIENTE TECNICO, EQUIPAMIENTO Y CONTINGENCIA DEL PROYECTO "RECONSTRUCCION DEL HOSPITAL SAUL GARRIDO ROSILLO II-1, DISTRITO DE TUMBES, PROVINCIA DE TUMBES, DEPARTAMENTO DE TUMBES"

UBICACION:
Distrito: TUMBES, Provincia: TUMBES, Departamento: TUMBES

Especialidad:
INSTALACIONES MECANICAS

PLANO:
SISTEMA DE CLIMATIZACION - SEGUNDO NIVEL
RED DE DUCTOS - BLOQUE AISECTOR 6)

ELABORADO POR:
CONSORCIO CONSULTOR SAUL GARRIDO
RUC 20807756538

PROFESIONAL RESPONSABLE:
ING. NESTOR ENRIQUE RUIZ RUIZ CIP 20866

CAD:	ARCHIVO

FECHA:	ESCALA:
ABRIL 2022	1:50

LAMA:

AA-A.14