

LEYENDA

- (R1) REJILLA DE DESCARGA
- (R2) REJILLA DE TOMA DE AIRE FRESCO
- (R3) REJILLA DE EXTRACCION
- HUMIDISTATO
- TERMOSTATO
- BOTONERA
- SENSOR DE PRESION
- MONITOR DIFERENCIAL DE PRESION
- PUNTO DE SERVIDADE
- SALIDA DE FUERZA
- CAJA DE CONTROL
- DUCTO DE AIRE ACONDICIONADO
- DUCTO DE RETORNO DE AIRE ACONDICIONADO
- DUCTO DE EXTRACCION DE AIRE
- DUCTO DE EMPULSION DE AIRE EXTERIOR
- (R4) REJILLA DE RETORNO
- (R5) REJILLA DE EXTRACCION
- (R6) DEFUSOR DE CUATRO VEGAS
- FAN COIL (FC)
- EVAPORADOR SPLIT DECORATIVO
- UNIDAD EVAPORADORA DE PRECISION
- UNIDAD CONDENSADORA
- VENTILADOR CENTRIFUGO GABINETE (CG)
- EXTRACTOR CENTRIFUGO GABINETE (EG)
- VENTILADOR CENTRIFUGO SIMPLE ENTRADA (CS)
- EXTRACTOR CENTRIFUGO SIMPLE ENTRADA (ES)
- (EA) EXTRACTOR AXIAL
- UNIDAD MANEJADORA DE AIRE (UMA)
- DAMPERS DE ALIVIO
- RECINTOR ELECTROSTATICO
- DAMPERS DE REGULACION
- CAJA PORTAFILTRO
- DAMPERS CONTRAFLEJO
- BOMBA CIRCULADORA DE AGUA
- CHILLER EMPUJADO POR AIRE (CH)

OBSERVACIONES

FIRMA JEFE DE PROYECTO

FIRMA DE PROYECTISTA

FIRMA DE SUPERVISOR

PLANO CLAVE

BLOQUE / NIVEL	USO / AREA
BLOQUE V / 1ER NIVEL	RECEPCION GENERAL RECEPCION DE EMERGENCIAS RECEPCION DE CONSULTAS RECEPCION DE EXAMENES RECEPCION DE LABORATORIOS RECEPCION DE RADIOLOGIA RECEPCION DE FARMACIA RECEPCION DE GINECOLOGIA RECEPCION DE PEDIATRIA RECEPCION DE PSICIA RECEPCION DE NEFROLOGIA RECEPCION DE NEUMOLOGIA RECEPCION DE OTORRINOLARINGOLOGIA RECEPCION DE ODONTOLOGIA RECEPCION DE OTOLOGIA
BLOQUE V / 2ER NIVEL	RECEPCION DE FARMACIA RECEPCION DE LABORATORIOS RECEPCION DE RADIOLOGIA RECEPCION DE GINECOLOGIA RECEPCION DE PEDIATRIA RECEPCION DE PSICIA RECEPCION DE NEFROLOGIA RECEPCION DE NEUMOLOGIA RECEPCION DE OTORRINOLARINGOLOGIA RECEPCION DE ODONTOLOGIA RECEPCION DE OTOLOGIA
BLOQUE V / 3ER NIVEL	RECEPCION DE FARMACIA RECEPCION DE LABORATORIOS RECEPCION DE RADIOLOGIA RECEPCION DE GINECOLOGIA RECEPCION DE PEDIATRIA RECEPCION DE PSICIA RECEPCION DE NEFROLOGIA RECEPCION DE NEUMOLOGIA RECEPCION DE OTORRINOLARINGOLOGIA RECEPCION DE ODONTOLOGIA RECEPCION DE OTOLOGIA
BLOQUE V / 4ER NIVEL	RECEPCION DE FARMACIA RECEPCION DE LABORATORIOS RECEPCION DE RADIOLOGIA RECEPCION DE GINECOLOGIA RECEPCION DE PEDIATRIA RECEPCION DE PSICIA RECEPCION DE NEFROLOGIA RECEPCION DE NEUMOLOGIA RECEPCION DE OTORRINOLARINGOLOGIA RECEPCION DE ODONTOLOGIA RECEPCION DE OTOLOGIA
BLOQUE V / 5ER NIVEL	RECEPCION DE FARMACIA RECEPCION DE LABORATORIOS RECEPCION DE RADIOLOGIA RECEPCION DE GINECOLOGIA RECEPCION DE PEDIATRIA RECEPCION DE PSICIA RECEPCION DE NEFROLOGIA RECEPCION DE NEUMOLOGIA RECEPCION DE OTORRINOLARINGOLOGIA RECEPCION DE ODONTOLOGIA RECEPCION DE OTOLOGIA
BLOQUE V / 6ER NIVEL	RECEPCION DE FARMACIA RECEPCION DE LABORATORIOS RECEPCION DE RADIOLOGIA RECEPCION DE GINECOLOGIA RECEPCION DE PEDIATRIA RECEPCION DE PSICIA RECEPCION DE NEFROLOGIA RECEPCION DE NEUMOLOGIA RECEPCION DE OTORRINOLARINGOLOGIA RECEPCION DE ODONTOLOGIA RECEPCION DE OTOLOGIA
BLOQUE V / 7ER NIVEL	RECEPCION DE FARMACIA RECEPCION DE LABORATORIOS RECEPCION DE RADIOLOGIA RECEPCION DE GINECOLOGIA RECEPCION DE PEDIATRIA RECEPCION DE PSICIA RECEPCION DE NEFROLOGIA RECEPCION DE NEUMOLOGIA RECEPCION DE OTORRINOLARINGOLOGIA RECEPCION DE ODONTOLOGIA RECEPCION DE OTOLOGIA
BLOQUE V / 8ER NIVEL	RECEPCION DE FARMACIA RECEPCION DE LABORATORIOS RECEPCION DE RADIOLOGIA RECEPCION DE GINECOLOGIA RECEPCION DE PEDIATRIA RECEPCION DE PSICIA RECEPCION DE NEFROLOGIA RECEPCION DE NEUMOLOGIA RECEPCION DE OTORRINOLARINGOLOGIA RECEPCION DE ODONTOLOGIA RECEPCION DE OTOLOGIA
BLOQUE V / 9ER NIVEL	RECEPCION DE FARMACIA RECEPCION DE LABORATORIOS RECEPCION DE RADIOLOGIA RECEPCION DE GINECOLOGIA RECEPCION DE PEDIATRIA RECEPCION DE PSICIA RECEPCION DE NEFROLOGIA RECEPCION DE NEUMOLOGIA RECEPCION DE OTORRINOLARINGOLOGIA RECEPCION DE ODONTOLOGIA RECEPCION DE OTOLOGIA
BLOQUE V / 10ER NIVEL	RECEPCION DE FARMACIA RECEPCION DE LABORATORIOS RECEPCION DE RADIOLOGIA RECEPCION DE GINECOLOGIA RECEPCION DE PEDIATRIA RECEPCION DE PSICIA RECEPCION DE NEFROLOGIA RECEPCION DE NEUMOLOGIA RECEPCION DE OTORRINOLARINGOLOGIA RECEPCION DE ODONTOLOGIA RECEPCION DE OTOLOGIA

PROYECTO

ELABORACION DEL EXPEDIENTE TECNICO, EQUIPAMIENTO Y CONTINGENCIA DEL PROYECTO "RECONSTRUCCION DEL HOSPITAL SAUL GARRIDO ROSILLO N.1, DISTRITO DE TUMBES, PROVINCIA DE TUMBES, DEPARTAMENTO DE TUMBES"

UBICACION

DIRECCION: TUMBES
CALLE: TUMBES
DEPARTAMENTO: TUMBES

ESPECIALIDAD

INSTALACIONES MECANICAS

PLANO

SISTEMA DE CLIMATIZACION - PRIMER NIVEL
RED HIDRAULICA - BLOQUE A (SECTOR 1)

ELABORADO POR

CONSORCIO CONSULTOR SAUL GARRIDO
RUC 2000779308

PROFESIONAL RESPONSABLE

ING. NESTOR ENRIQUE RUJAZ RUIZ CIP 20866

ORDEN

ARCHIVO

FECHA

ABRIL 2022

ESCALA

1:50

LAMINA

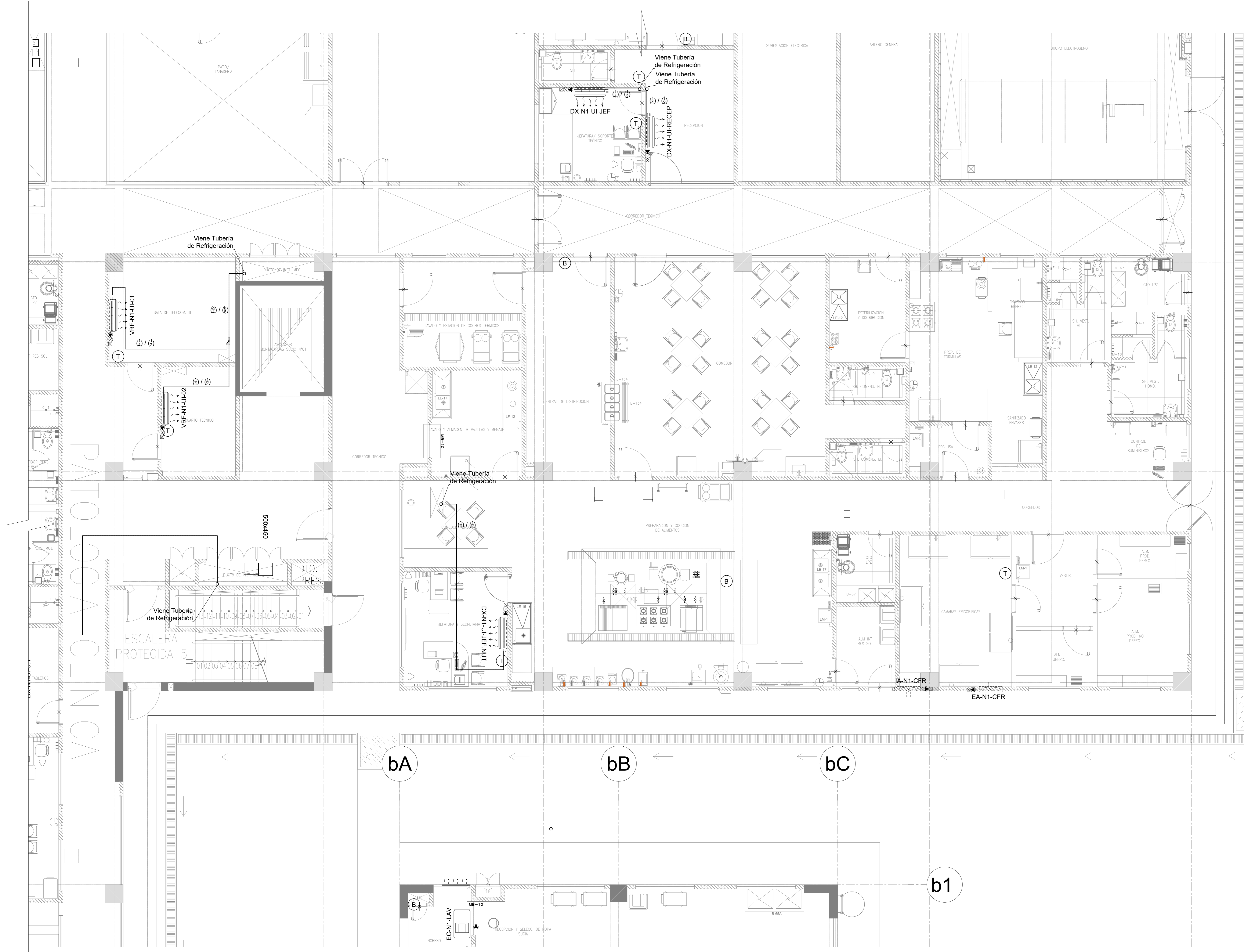

FIRMA JEFE DE PROYECTO

FIRMA DE PROYECTISTA

FIRMA DE SUPERVISOR

PLANO CLAVE

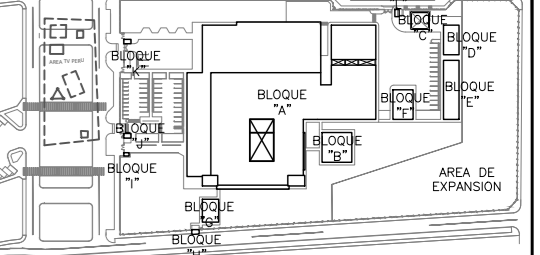

BLOQUE / HALL	USOS / ASES
BLOQUE A / 100 PND	LABORATORIO LABORATORIO DE QUIMICA LABORATORIO DE FISIOLOGIA LABORATORIO DE MICROBIOLOGIA LABORATORIO DE PATOLOGIA CLINICA LABORATORIO DE RADIOLOGIA LABORATORIO DE HISTOLOGIA LABORATORIO DE ANATOMIA PATOLOGICA
BLOQUE B / 200 PND	CAMARAS QUIRURGICAS LABORATORIO DE QUIMICA LABORATORIO DE FISIOLOGIA LABORATORIO DE MICROBIOLOGIA LABORATORIO DE PATOLOGIA CLINICA LABORATORIO DE RADIOLOGIA LABORATORIO DE HISTOLOGIA LABORATORIO DE ANATOMIA PATOLOGICA
BLOQUE C / 300 PND	LABORATORIO DE QUIMICA LABORATORIO DE FISIOLOGIA LABORATORIO DE MICROBIOLOGIA LABORATORIO DE PATOLOGIA CLINICA LABORATORIO DE RADIOLOGIA LABORATORIO DE HISTOLOGIA LABORATORIO DE ANATOMIA PATOLOGICA
BLOQUE D / 400 PND	LABORATORIO DE QUIMICA LABORATORIO DE FISIOLOGIA LABORATORIO DE MICROBIOLOGIA LABORATORIO DE PATOLOGIA CLINICA LABORATORIO DE RADIOLOGIA LABORATORIO DE HISTOLOGIA LABORATORIO DE ANATOMIA PATOLOGICA
BLOQUE E / 500 PND	LABORATORIO DE QUIMICA LABORATORIO DE FISIOLOGIA LABORATORIO DE MICROBIOLOGIA LABORATORIO DE PATOLOGIA CLINICA LABORATORIO DE RADIOLOGIA LABORATORIO DE HISTOLOGIA LABORATORIO DE ANATOMIA PATOLOGICA
BLOQUE F / 600 PND	LABORATORIO DE QUIMICA LABORATORIO DE FISIOLOGIA LABORATORIO DE MICROBIOLOGIA LABORATORIO DE PATOLOGIA CLINICA LABORATORIO DE RADIOLOGIA LABORATORIO DE HISTOLOGIA LABORATORIO DE ANATOMIA PATOLOGICA
BLOQUE G / 700 PND	LABORATORIO DE QUIMICA LABORATORIO DE FISIOLOGIA LABORATORIO DE MICROBIOLOGIA LABORATORIO DE PATOLOGIA CLINICA LABORATORIO DE RADIOLOGIA LABORATORIO DE HISTOLOGIA LABORATORIO DE ANATOMIA PATOLOGICA
BLOQUE H / 800 PND	LABORATORIO DE QUIMICA LABORATORIO DE FISIOLOGIA LABORATORIO DE MICROBIOLOGIA LABORATORIO DE PATOLOGIA CLINICA LABORATORIO DE RADIOLOGIA LABORATORIO DE HISTOLOGIA LABORATORIO DE ANATOMIA PATOLOGICA
BLOQUE I / 900 PND	LABORATORIO DE QUIMICA LABORATORIO DE FISIOLOGIA LABORATORIO DE MICROBIOLOGIA LABORATORIO DE PATOLOGIA CLINICA LABORATORIO DE RADIOLOGIA LABORATORIO DE HISTOLOGIA LABORATORIO DE ANATOMIA PATOLOGICA
BLOQUE J / 1000 PND	LABORATORIO DE QUIMICA LABORATORIO DE FISIOLOGIA LABORATORIO DE MICROBIOLOGIA LABORATORIO DE PATOLOGIA CLINICA LABORATORIO DE RADIOLOGIA LABORATORIO DE HISTOLOGIA LABORATORIO DE ANATOMIA PATOLOGICA

PROYECTO
ELABORACION DEL EXPEDIENTE TECNICO, EQUIPAMIENTO Y CONTINGENCIA DEL PROYECTO RECONSTRUCCION DEL HOSPITAL SAUL GARRIDO ROSILLO H-1, DISTRITO DE TUMBES, PROVINCIA DE TUMBES, DEPARTAMENTO DE TUMBES*

UBICACION
DISTRITO: TUMBES Provincia: TUMBES Departamento: TUMBES

ESPECIALIDAD
INSTALACIONES MECANICAS

PLANO
SISTEMA DE CLIMATIZACION - PRIMER NIVEL RED HIDRAULICA - BLOQUE A (SECTOR 6)

ELABORADO POR
CONSORCIO CONSULTOR SAUL GARRIDO RUC: 2007792038

PROFESIONAL RESPONSABLE
ING. NESTOR ENRIQUE RUJZ RUJZ CIP 20866

CAD ARCHIVO ARCHIVO

FECHA ESCALA
ABRIL 2022 1:50

LAMINA

AA-B.06

OBSERVACIONES																																																																																																																																																																																																													
FIRMA JEFE DE PROYECTO																																																																																																																																																																																																													
FIRMA DE PROYECTISTA																																																																																																																																																																																																													
FIRMA DE SUPERVISOR																																																																																																																																																																																																													
PLANO CLAVE																																																																																																																																																																																																													
<table border="1"> <thead> <tr> <th>BLOQUE / NIVEL</th> <th>USOS / ASES</th> </tr> </thead> <tbody> <tr> <td>BLOQUE N° 01 NIVEL 00</td> <td>ALMACEN DE EQUIPOS E INSTRUMENTAL (00.30)</td> </tr> <tr> <td>BLOQUE N° 01 NIVEL 01</td> <td>ALMACEN DE EQUIPOS E INSTRUMENTAL (01.30)</td> </tr> <tr> <td>BLOQUE N° 01 NIVEL 02</td> <td>ALMACEN DE EQUIPOS E INSTRUMENTAL (02.30)</td> </tr> <tr> <td>BLOQUE N° 01 NIVEL 03</td> <td>ALMACEN DE EQUIPOS E INSTRUMENTAL (03.30)</td> </tr> <tr> <td>BLOQUE N° 01 NIVEL 04</td> <td>ALMACEN DE EQUIPOS E INSTRUMENTAL (04.30)</td> </tr> <tr> <td>BLOQUE N° 01 NIVEL 05</td> <td>ALMACEN DE EQUIPOS E INSTRUMENTAL (05.30)</td> </tr> <tr> <td>BLOQUE N° 01 NIVEL 06</td> <td>ALMACEN DE EQUIPOS E INSTRUMENTAL (06.30)</td> </tr> <tr> <td>BLOQUE N° 01 NIVEL 07</td> <td>ALMACEN DE EQUIPOS E INSTRUMENTAL (07.30)</td> </tr> <tr> <td>BLOQUE N° 01 NIVEL 08</td> <td>ALMACEN DE EQUIPOS E INSTRUMENTAL (08.30)</td> </tr> <tr> <td>BLOQUE N° 01 NIVEL 09</td> <td>ALMACEN DE EQUIPOS E INSTRUMENTAL (09.30)</td> </tr> <tr> <td>BLOQUE N° 01 NIVEL 10</td> <td>ALMACEN DE EQUIPOS E INSTRUMENTAL (10.30)</td> </tr> <tr> <td>BLOQUE N° 01 NIVEL 11</td> <td>ALMACEN DE EQUIPOS E INSTRUMENTAL (11.30)</td> </tr> <tr> <td>BLOQUE N° 01 NIVEL 12</td> <td>ALMACEN DE EQUIPOS E INSTRUMENTAL (12.30)</td> </tr> <tr> <td>BLOQUE N° 01 NIVEL 13</td> <td>ALMACEN DE EQUIPOS E INSTRUMENTAL (13.30)</td> </tr> <tr> <td>BLOQUE N° 01 NIVEL 14</td> <td>ALMACEN DE EQUIPOS E INSTRUMENTAL (14.30)</td> </tr> <tr> <td>BLOQUE N° 01 NIVEL 15</td> <td>ALMACEN DE EQUIPOS E INSTRUMENTAL (15.30)</td> </tr> <tr> <td>BLOQUE N° 01 NIVEL 16</td> <td>ALMACEN DE EQUIPOS E INSTRUMENTAL (16.30)</td> </tr> <tr> <td>BLOQUE N° 01 NIVEL 17</td> <td>ALMACEN DE EQUIPOS E INSTRUMENTAL (17.30)</td> </tr> <tr> <td>BLOQUE N° 01 NIVEL 18</td> <td>ALMACEN DE EQUIPOS E INSTRUMENTAL (18.30)</td> </tr> <tr> <td>BLOQUE N° 01 NIVEL 19</td> <td>ALMACEN DE EQUIPOS E INSTRUMENTAL (19.30)</td> </tr> <tr> <td>BLOQUE N° 01 NIVEL 20</td> <td>ALMACEN DE EQUIPOS E INSTRUMENTAL (20.30)</td> </tr> <tr> <td>BLOQUE N° 01 NIVEL 21</td> <td>ALMACEN DE EQUIPOS E INSTRUMENTAL (21.30)</td> </tr> <tr> <td>BLOQUE N° 01 NIVEL 22</td> <td>ALMACEN DE EQUIPOS E INSTRUMENTAL (22.30)</td> </tr> <tr> <td>BLOQUE N° 01 NIVEL 23</td> <td>ALMACEN DE EQUIPOS E INSTRUMENTAL (23.30)</td> </tr> <tr> <td>BLOQUE N° 01 NIVEL 24</td> <td>ALMACEN DE EQUIPOS E INSTRUMENTAL (24.30)</td> </tr> <tr> <td>BLOQUE N° 01 NIVEL 25</td> <td>ALMACEN DE EQUIPOS E INSTRUMENTAL (25.30)</td> </tr> <tr> <td>BLOQUE N° 01 NIVEL 26</td> <td>ALMACEN DE EQUIPOS E INSTRUMENTAL (26.30)</td> </tr> <tr> <td>BLOQUE N° 01 NIVEL 27</td> <td>ALMACEN DE EQUIPOS E INSTRUMENTAL (27.30)</td> </tr> <tr> <td>BLOQUE N° 01 NIVEL 28</td> <td>ALMACEN DE EQUIPOS E INSTRUMENTAL (28.30)</td> </tr> <tr> <td>BLOQUE N° 01 NIVEL 29</td> <td>ALMACEN DE EQUIPOS E INSTRUMENTAL (29.30)</td> </tr> <tr> <td>BLOQUE N° 01 NIVEL 30</td> <td>ALMACEN DE EQUIPOS E INSTRUMENTAL (30.30)</td> </tr> <tr> <td>BLOQUE N° 01 NIVEL 31</td> <td>ALMACEN DE EQUIPOS E INSTRUMENTAL (31.30)</td> </tr> <tr> <td>BLOQUE N° 01 NIVEL 32</td> <td>ALMACEN DE EQUIPOS E INSTRUMENTAL (32.30)</td> </tr> <tr> <td>BLOQUE N° 01 NIVEL 33</td> <td>ALMACEN DE EQUIPOS E INSTRUMENTAL (33.30)</td> </tr> <tr> <td>BLOQUE N° 01 NIVEL 34</td> <td>ALMACEN DE EQUIPOS E INSTRUMENTAL (34.30)</td> </tr> <tr> <td>BLOQUE N° 01 NIVEL 35</td> <td>ALMACEN DE EQUIPOS E INSTRUMENTAL (35.30)</td> </tr> <tr> <td>BLOQUE N° 01 NIVEL 36</td> <td>ALMACEN DE EQUIPOS E INSTRUMENTAL (36.30)</td> </tr> <tr> <td>BLOQUE N° 01 NIVEL 37</td> <td>ALMACEN DE EQUIPOS E INSTRUMENTAL (37.30)</td> </tr> <tr> <td>BLOQUE N° 01 NIVEL 38</td> <td>ALMACEN DE EQUIPOS E INSTRUMENTAL (38.30)</td> </tr> <tr> <td>BLOQUE N° 01 NIVEL 39</td> <td>ALMACEN DE EQUIPOS E INSTRUMENTAL (39.30)</td> </tr> <tr> <td>BLOQUE N° 01 NIVEL 40</td> <td>ALMACEN DE EQUIPOS E INSTRUMENTAL (40.30)</td> </tr> <tr> <td>BLOQUE N° 01 NIVEL 41</td> <td>ALMACEN DE EQUIPOS E INSTRUMENTAL (41.30)</td> </tr> <tr> <td>BLOQUE N° 01 NIVEL 42</td> <td>ALMACEN DE EQUIPOS E INSTRUMENTAL (42.30)</td> </tr> <tr> <td>BLOQUE N° 01 NIVEL 43</td> <td>ALMACEN DE EQUIPOS E INSTRUMENTAL (43.30)</td> </tr> <tr> <td>BLOQUE N° 01 NIVEL 44</td> <td>ALMACEN DE EQUIPOS E INSTRUMENTAL (44.30)</td> </tr> <tr> <td>BLOQUE N° 01 NIVEL 45</td> <td>ALMACEN DE EQUIPOS E INSTRUMENTAL (45.30)</td> </tr> <tr> <td>BLOQUE N° 01 NIVEL 46</td> <td>ALMACEN DE EQUIPOS E INSTRUMENTAL (46.30)</td> </tr> <tr> <td>BLOQUE N° 01 NIVEL 47</td> <td>ALMACEN DE EQUIPOS E INSTRUMENTAL (47.30)</td> </tr> <tr> <td>BLOQUE N° 01 NIVEL 48</td> <td>ALMACEN DE EQUIPOS E INSTRUMENTAL (48.30)</td> </tr> <tr> <td>BLOQUE N° 01 NIVEL 49</td> <td>ALMACEN DE EQUIPOS E INSTRUMENTAL (49.30)</td> </tr> <tr> <td>BLOQUE N° 01 NIVEL 50</td> <td>ALMACEN DE EQUIPOS E INSTRUMENTAL (50.30)</td> </tr> <tr> <td>BLOQUE N° 01 NIVEL 51</td> <td>ALMACEN DE EQUIPOS E INSTRUMENTAL (51.30)</td> </tr> <tr> <td>BLOQUE N° 01 NIVEL 52</td> <td>ALMACEN DE EQUIPOS E INSTRUMENTAL (52.30)</td> </tr> <tr> <td>BLOQUE N° 01 NIVEL 53</td> <td>ALMACEN DE EQUIPOS E INSTRUMENTAL (53.30)</td> </tr> <tr> <td>BLOQUE N° 01 NIVEL 54</td> <td>ALMACEN DE EQUIPOS E INSTRUMENTAL (54.30)</td> </tr> <tr> <td>BLOQUE N° 01 NIVEL 55</td> <td>ALMACEN DE EQUIPOS E INSTRUMENTAL (55.30)</td> </tr> <tr> <td>BLOQUE N° 01 NIVEL 56</td> <td>ALMACEN DE EQUIPOS E INSTRUMENTAL (56.30)</td> </tr> <tr> <td>BLOQUE N° 01 NIVEL 57</td> <td>ALMACEN DE EQUIPOS E INSTRUMENTAL (57.30)</td> </tr> <tr> <td>BLOQUE N° 01 NIVEL 58</td> <td>ALMACEN DE EQUIPOS E INSTRUMENTAL (58.30)</td> </tr> <tr> <td>BLOQUE N° 01 NIVEL 59</td> <td>ALMACEN DE EQUIPOS E INSTRUMENTAL (59.30)</td> </tr> <tr> <td>BLOQUE N° 01 NIVEL 60</td> <td>ALMACEN DE EQUIPOS E INSTRUMENTAL (60.30)</td> </tr> <tr> <td>BLOQUE N° 01 NIVEL 61</td> <td>ALMACEN DE EQUIPOS E INSTRUMENTAL (61.30)</td> </tr> <tr> <td>BLOQUE N° 01 NIVEL 62</td> <td>ALMACEN DE EQUIPOS E INSTRUMENTAL (62.30)</td> </tr> <tr> <td>BLOQUE N° 01 NIVEL 63</td> <td>ALMACEN DE EQUIPOS E INSTRUMENTAL (63.30)</td> </tr> <tr> <td>BLOQUE N° 01 NIVEL 64</td> <td>ALMACEN DE EQUIPOS E INSTRUMENTAL (64.30)</td> </tr> <tr> <td>BLOQUE N° 01 NIVEL 65</td> <td>ALMACEN DE EQUIPOS E INSTRUMENTAL (65.30)</td> </tr> <tr> <td>BLOQUE N° 01 NIVEL 66</td> <td>ALMACEN DE EQUIPOS E INSTRUMENTAL (66.30)</td> </tr> <tr> <td>BLOQUE N° 01 NIVEL 67</td> <td>ALMACEN DE EQUIPOS E INSTRUMENTAL (67.30)</td> </tr> <tr> <td>BLOQUE N° 01 NIVEL 68</td> <td>ALMACEN DE EQUIPOS E INSTRUMENTAL (68.30)</td> </tr> <tr> <td>BLOQUE N° 01 NIVEL 69</td> <td>ALMACEN DE EQUIPOS E INSTRUMENTAL (69.30)</td> </tr> <tr> <td>BLOQUE N° 01 NIVEL 70</td> <td>ALMACEN DE EQUIPOS E INSTRUMENTAL (70.30)</td> </tr> <tr> <td>BLOQUE N° 01 NIVEL 71</td> <td>ALMACEN DE EQUIPOS E INSTRUMENTAL (71.30)</td> </tr> <tr> <td>BLOQUE N° 01 NIVEL 72</td> <td>ALMACEN DE EQUIPOS E INSTRUMENTAL (72.30)</td> </tr> <tr> <td>BLOQUE N° 01 NIVEL 73</td> <td>ALMACEN DE EQUIPOS E INSTRUMENTAL (73.30)</td> </tr> <tr> <td>BLOQUE N° 01 NIVEL 74</td> <td>ALMACEN DE EQUIPOS E INSTRUMENTAL (74.30)</td> </tr> <tr> <td>BLOQUE N° 01 NIVEL 75</td> <td>ALMACEN DE EQUIPOS E INSTRUMENTAL (75.30)</td> </tr> <tr> <td>BLOQUE N° 01 NIVEL 76</td> <td>ALMACEN DE EQUIPOS E INSTRUMENTAL (76.30)</td> </tr> <tr> <td>BLOQUE N° 01 NIVEL 77</td> <td>ALMACEN DE EQUIPOS E INSTRUMENTAL (77.30)</td> </tr> <tr> <td>BLOQUE N° 01 NIVEL 78</td> <td>ALMACEN DE EQUIPOS E INSTRUMENTAL (78.30)</td> </tr> <tr> <td>BLOQUE N° 01 NIVEL 79</td> <td>ALMACEN DE EQUIPOS E INSTRUMENTAL (79.30)</td> </tr> <tr> <td>BLOQUE N° 01 NIVEL 80</td> <td>ALMACEN DE EQUIPOS E INSTRUMENTAL (80.30)</td> </tr> <tr> <td>BLOQUE N° 01 NIVEL 81</td> <td>ALMACEN DE EQUIPOS E INSTRUMENTAL (81.30)</td> </tr> <tr> <td>BLOQUE N° 01 NIVEL 82</td> <td>ALMACEN DE EQUIPOS E INSTRUMENTAL (82.30)</td> </tr> <tr> <td>BLOQUE N° 01 NIVEL 83</td> <td>ALMACEN DE EQUIPOS E INSTRUMENTAL (83.30)</td> </tr> <tr> <td>BLOQUE N° 01 NIVEL 84</td> <td>ALMACEN DE EQUIPOS E INSTRUMENTAL (84.30)</td> </tr> <tr> <td>BLOQUE N° 01 NIVEL 85</td> <td>ALMACEN DE EQUIPOS E INSTRUMENTAL (85.30)</td> </tr> <tr> <td>BLOQUE N° 01 NIVEL 86</td> <td>ALMACEN DE EQUIPOS E INSTRUMENTAL (86.30)</td> </tr> <tr> <td>BLOQUE N° 01 NIVEL 87</td> <td>ALMACEN DE EQUIPOS E INSTRUMENTAL (87.30)</td> </tr> <tr> <td>BLOQUE N° 01 NIVEL 88</td> <td>ALMACEN DE EQUIPOS E INSTRUMENTAL (88.30)</td> </tr> <tr> <td>BLOQUE N° 01 NIVEL 89</td> <td>ALMACEN DE EQUIPOS E INSTRUMENTAL (89.30)</td> </tr> <tr> <td>BLOQUE N° 01 NIVEL 90</td> <td>ALMACEN DE EQUIPOS E INSTRUMENTAL (90.30)</td> </tr> <tr> <td>BLOQUE N° 01 NIVEL 91</td> <td>ALMACEN DE EQUIPOS E INSTRUMENTAL (91.30)</td> </tr> <tr> <td>BLOQUE N° 01 NIVEL 92</td> <td>ALMACEN DE EQUIPOS E INSTRUMENTAL (92.30)</td> </tr> <tr> <td>BLOQUE N° 01 NIVEL 93</td> <td>ALMACEN DE EQUIPOS E INSTRUMENTAL (93.30)</td> </tr> <tr> <td>BLOQUE N° 01 NIVEL 94</td> <td>ALMACEN DE EQUIPOS E INSTRUMENTAL (94.30)</td> </tr> <tr> <td>BLOQUE N° 01 NIVEL 95</td> <td>ALMACEN DE EQUIPOS E INSTRUMENTAL (95.30)</td> </tr> <tr> <td>BLOQUE N° 01 NIVEL 96</td> <td>ALMACEN DE EQUIPOS E INSTRUMENTAL (96.30)</td> </tr> <tr> <td>BLOQUE N° 01 NIVEL 97</td> <td>ALMACEN DE EQUIPOS E INSTRUMENTAL (97.30)</td> </tr> <tr> <td>BLOQUE N° 01 NIVEL 98</td> <td>ALMACEN DE EQUIPOS E INSTRUMENTAL (98.30)</td> </tr> <tr> <td>BLOQUE N° 01 NIVEL 99</td> <td>ALMACEN DE EQUIPOS E INSTRUMENTAL (99.30)</td> </tr> <tr> <td>BLOQUE N° 01 NIVEL 100</td> <td>ALMACEN DE EQUIPOS E INSTRUMENTAL (100.30)</td> </tr> </tbody> </table>	BLOQUE / NIVEL	USOS / ASES	BLOQUE N° 01 NIVEL 00	ALMACEN DE EQUIPOS E INSTRUMENTAL (00.30)	BLOQUE N° 01 NIVEL 01	ALMACEN DE EQUIPOS E INSTRUMENTAL (01.30)	BLOQUE N° 01 NIVEL 02	ALMACEN DE EQUIPOS E INSTRUMENTAL (02.30)	BLOQUE N° 01 NIVEL 03	ALMACEN DE EQUIPOS E INSTRUMENTAL (03.30)	BLOQUE N° 01 NIVEL 04	ALMACEN DE EQUIPOS E INSTRUMENTAL (04.30)	BLOQUE N° 01 NIVEL 05	ALMACEN DE EQUIPOS E INSTRUMENTAL (05.30)	BLOQUE N° 01 NIVEL 06	ALMACEN DE EQUIPOS E INSTRUMENTAL (06.30)	BLOQUE N° 01 NIVEL 07	ALMACEN DE EQUIPOS E INSTRUMENTAL (07.30)	BLOQUE N° 01 NIVEL 08	ALMACEN DE EQUIPOS E INSTRUMENTAL (08.30)	BLOQUE N° 01 NIVEL 09	ALMACEN DE EQUIPOS E INSTRUMENTAL (09.30)	BLOQUE N° 01 NIVEL 10	ALMACEN DE EQUIPOS E INSTRUMENTAL (10.30)	BLOQUE N° 01 NIVEL 11	ALMACEN DE EQUIPOS E INSTRUMENTAL (11.30)	BLOQUE N° 01 NIVEL 12	ALMACEN DE EQUIPOS E INSTRUMENTAL (12.30)	BLOQUE N° 01 NIVEL 13	ALMACEN DE EQUIPOS E INSTRUMENTAL (13.30)	BLOQUE N° 01 NIVEL 14	ALMACEN DE EQUIPOS E INSTRUMENTAL (14.30)	BLOQUE N° 01 NIVEL 15	ALMACEN DE EQUIPOS E INSTRUMENTAL (15.30)	BLOQUE N° 01 NIVEL 16	ALMACEN DE EQUIPOS E INSTRUMENTAL (16.30)	BLOQUE N° 01 NIVEL 17	ALMACEN DE EQUIPOS E INSTRUMENTAL (17.30)	BLOQUE N° 01 NIVEL 18	ALMACEN DE EQUIPOS E INSTRUMENTAL (18.30)	BLOQUE N° 01 NIVEL 19	ALMACEN DE EQUIPOS E INSTRUMENTAL (19.30)	BLOQUE N° 01 NIVEL 20	ALMACEN DE EQUIPOS E INSTRUMENTAL (20.30)	BLOQUE N° 01 NIVEL 21	ALMACEN DE EQUIPOS E INSTRUMENTAL (21.30)	BLOQUE N° 01 NIVEL 22	ALMACEN DE EQUIPOS E INSTRUMENTAL (22.30)	BLOQUE N° 01 NIVEL 23	ALMACEN DE EQUIPOS E INSTRUMENTAL (23.30)	BLOQUE N° 01 NIVEL 24	ALMACEN DE EQUIPOS E INSTRUMENTAL (24.30)	BLOQUE N° 01 NIVEL 25	ALMACEN DE EQUIPOS E INSTRUMENTAL (25.30)	BLOQUE N° 01 NIVEL 26	ALMACEN DE EQUIPOS E INSTRUMENTAL (26.30)	BLOQUE N° 01 NIVEL 27	ALMACEN DE EQUIPOS E INSTRUMENTAL (27.30)	BLOQUE N° 01 NIVEL 28	ALMACEN DE EQUIPOS E INSTRUMENTAL (28.30)	BLOQUE N° 01 NIVEL 29	ALMACEN DE EQUIPOS E INSTRUMENTAL (29.30)	BLOQUE N° 01 NIVEL 30	ALMACEN DE EQUIPOS E INSTRUMENTAL (30.30)	BLOQUE N° 01 NIVEL 31	ALMACEN DE EQUIPOS E INSTRUMENTAL (31.30)	BLOQUE N° 01 NIVEL 32	ALMACEN DE EQUIPOS E INSTRUMENTAL (32.30)	BLOQUE N° 01 NIVEL 33	ALMACEN DE EQUIPOS E INSTRUMENTAL (33.30)	BLOQUE N° 01 NIVEL 34	ALMACEN DE EQUIPOS E INSTRUMENTAL (34.30)	BLOQUE N° 01 NIVEL 35	ALMACEN DE EQUIPOS E INSTRUMENTAL (35.30)	BLOQUE N° 01 NIVEL 36	ALMACEN DE EQUIPOS E INSTRUMENTAL (36.30)	BLOQUE N° 01 NIVEL 37	ALMACEN DE EQUIPOS E INSTRUMENTAL (37.30)	BLOQUE N° 01 NIVEL 38	ALMACEN DE EQUIPOS E INSTRUMENTAL (38.30)	BLOQUE N° 01 NIVEL 39	ALMACEN DE EQUIPOS E INSTRUMENTAL (39.30)	BLOQUE N° 01 NIVEL 40	ALMACEN DE EQUIPOS E INSTRUMENTAL (40.30)	BLOQUE N° 01 NIVEL 41	ALMACEN DE EQUIPOS E INSTRUMENTAL (41.30)	BLOQUE N° 01 NIVEL 42	ALMACEN DE EQUIPOS E INSTRUMENTAL (42.30)	BLOQUE N° 01 NIVEL 43	ALMACEN DE EQUIPOS E INSTRUMENTAL (43.30)	BLOQUE N° 01 NIVEL 44	ALMACEN DE EQUIPOS E INSTRUMENTAL (44.30)	BLOQUE N° 01 NIVEL 45	ALMACEN DE EQUIPOS E INSTRUMENTAL (45.30)	BLOQUE N° 01 NIVEL 46	ALMACEN DE EQUIPOS E INSTRUMENTAL (46.30)	BLOQUE N° 01 NIVEL 47	ALMACEN DE EQUIPOS E INSTRUMENTAL (47.30)	BLOQUE N° 01 NIVEL 48	ALMACEN DE EQUIPOS E INSTRUMENTAL (48.30)	BLOQUE N° 01 NIVEL 49	ALMACEN DE EQUIPOS E INSTRUMENTAL (49.30)	BLOQUE N° 01 NIVEL 50	ALMACEN DE EQUIPOS E INSTRUMENTAL (50.30)	BLOQUE N° 01 NIVEL 51	ALMACEN DE EQUIPOS E INSTRUMENTAL (51.30)	BLOQUE N° 01 NIVEL 52	ALMACEN DE EQUIPOS E INSTRUMENTAL (52.30)	BLOQUE N° 01 NIVEL 53	ALMACEN DE EQUIPOS E INSTRUMENTAL (53.30)	BLOQUE N° 01 NIVEL 54	ALMACEN DE EQUIPOS E INSTRUMENTAL (54.30)	BLOQUE N° 01 NIVEL 55	ALMACEN DE EQUIPOS E INSTRUMENTAL (55.30)	BLOQUE N° 01 NIVEL 56	ALMACEN DE EQUIPOS E INSTRUMENTAL (56.30)	BLOQUE N° 01 NIVEL 57	ALMACEN DE EQUIPOS E INSTRUMENTAL (57.30)	BLOQUE N° 01 NIVEL 58	ALMACEN DE EQUIPOS E INSTRUMENTAL (58.30)	BLOQUE N° 01 NIVEL 59	ALMACEN DE EQUIPOS E INSTRUMENTAL (59.30)	BLOQUE N° 01 NIVEL 60	ALMACEN DE EQUIPOS E INSTRUMENTAL (60.30)	BLOQUE N° 01 NIVEL 61	ALMACEN DE EQUIPOS E INSTRUMENTAL (61.30)	BLOQUE N° 01 NIVEL 62	ALMACEN DE EQUIPOS E INSTRUMENTAL (62.30)	BLOQUE N° 01 NIVEL 63	ALMACEN DE EQUIPOS E INSTRUMENTAL (63.30)	BLOQUE N° 01 NIVEL 64	ALMACEN DE EQUIPOS E INSTRUMENTAL (64.30)	BLOQUE N° 01 NIVEL 65	ALMACEN DE EQUIPOS E INSTRUMENTAL (65.30)	BLOQUE N° 01 NIVEL 66	ALMACEN DE EQUIPOS E INSTRUMENTAL (66.30)	BLOQUE N° 01 NIVEL 67	ALMACEN DE EQUIPOS E INSTRUMENTAL (67.30)	BLOQUE N° 01 NIVEL 68	ALMACEN DE EQUIPOS E INSTRUMENTAL (68.30)	BLOQUE N° 01 NIVEL 69	ALMACEN DE EQUIPOS E INSTRUMENTAL (69.30)	BLOQUE N° 01 NIVEL 70	ALMACEN DE EQUIPOS E INSTRUMENTAL (70.30)	BLOQUE N° 01 NIVEL 71	ALMACEN DE EQUIPOS E INSTRUMENTAL (71.30)	BLOQUE N° 01 NIVEL 72	ALMACEN DE EQUIPOS E INSTRUMENTAL (72.30)	BLOQUE N° 01 NIVEL 73	ALMACEN DE EQUIPOS E INSTRUMENTAL (73.30)	BLOQUE N° 01 NIVEL 74	ALMACEN DE EQUIPOS E INSTRUMENTAL (74.30)	BLOQUE N° 01 NIVEL 75	ALMACEN DE EQUIPOS E INSTRUMENTAL (75.30)	BLOQUE N° 01 NIVEL 76	ALMACEN DE EQUIPOS E INSTRUMENTAL (76.30)	BLOQUE N° 01 NIVEL 77	ALMACEN DE EQUIPOS E INSTRUMENTAL (77.30)	BLOQUE N° 01 NIVEL 78	ALMACEN DE EQUIPOS E INSTRUMENTAL (78.30)	BLOQUE N° 01 NIVEL 79	ALMACEN DE EQUIPOS E INSTRUMENTAL (79.30)	BLOQUE N° 01 NIVEL 80	ALMACEN DE EQUIPOS E INSTRUMENTAL (80.30)	BLOQUE N° 01 NIVEL 81	ALMACEN DE EQUIPOS E INSTRUMENTAL (81.30)	BLOQUE N° 01 NIVEL 82	ALMACEN DE EQUIPOS E INSTRUMENTAL (82.30)	BLOQUE N° 01 NIVEL 83	ALMACEN DE EQUIPOS E INSTRUMENTAL (83.30)	BLOQUE N° 01 NIVEL 84	ALMACEN DE EQUIPOS E INSTRUMENTAL (84.30)	BLOQUE N° 01 NIVEL 85	ALMACEN DE EQUIPOS E INSTRUMENTAL (85.30)	BLOQUE N° 01 NIVEL 86	ALMACEN DE EQUIPOS E INSTRUMENTAL (86.30)	BLOQUE N° 01 NIVEL 87	ALMACEN DE EQUIPOS E INSTRUMENTAL (87.30)	BLOQUE N° 01 NIVEL 88	ALMACEN DE EQUIPOS E INSTRUMENTAL (88.30)	BLOQUE N° 01 NIVEL 89	ALMACEN DE EQUIPOS E INSTRUMENTAL (89.30)	BLOQUE N° 01 NIVEL 90	ALMACEN DE EQUIPOS E INSTRUMENTAL (90.30)	BLOQUE N° 01 NIVEL 91	ALMACEN DE EQUIPOS E INSTRUMENTAL (91.30)	BLOQUE N° 01 NIVEL 92	ALMACEN DE EQUIPOS E INSTRUMENTAL (92.30)	BLOQUE N° 01 NIVEL 93	ALMACEN DE EQUIPOS E INSTRUMENTAL (93.30)	BLOQUE N° 01 NIVEL 94	ALMACEN DE EQUIPOS E INSTRUMENTAL (94.30)	BLOQUE N° 01 NIVEL 95	ALMACEN DE EQUIPOS E INSTRUMENTAL (95.30)	BLOQUE N° 01 NIVEL 96	ALMACEN DE EQUIPOS E INSTRUMENTAL (96.30)	BLOQUE N° 01 NIVEL 97	ALMACEN DE EQUIPOS E INSTRUMENTAL (97.30)	BLOQUE N° 01 NIVEL 98	ALMACEN DE EQUIPOS E INSTRUMENTAL (98.30)	BLOQUE N° 01 NIVEL 99	ALMACEN DE EQUIPOS E INSTRUMENTAL (99.30)	BLOQUE N° 01 NIVEL 100	ALMACEN DE EQUIPOS E INSTRUMENTAL (100.30)	<p>PROYECTO</p> <p>ELABORACION DEL EXPEDIENTE TECNICO, EQUIPAMIENTO Y CONTINGENCIA DEL PROYECTO RECONSTRUCCION DEL HOSPITAL SAUL GARRIDO ROSILLO H-1, DISTRITO DE TUMBES, PROVINCIA DE TUMBES, DEPARTAMENTO DE TUMBES</p> <p>UBICACION</p> <p>DISTRICTO: TUMBES PROVINCIA: TUMBES DEPARTAMENTO: TUMBES</p> <p>ESPECIALIDAD</p> <p>INSTALACIONES MECANICAS</p> <p>PLANO</p> <p>SISTEMA DE CLIMATIZACION - TERCER NIVEL RED HIDRAULICA - BLOQUE A (SECTOR 3)</p> <p>ELABORADO POR</p> <p>CONSORCIO CONSULTOR SAUL GARRIDO RUC: 2007793018</p> <p>PROFESIONAL RESPONSABLE</p> <p>ING. NESTOR ENRIQUE RUJZ RUJZ CIP 20866</p> <p>ORDEN</p> <p>ARCHIVO</p> <p>FECHA</p> <p>ABRIL 2022</p> <p>ESCALA</p> <p>1:50</p> <p>LAMINA</p>
BLOQUE / NIVEL	USOS / ASES																																																																																																																																																																																																												
BLOQUE N° 01 NIVEL 00	ALMACEN DE EQUIPOS E INSTRUMENTAL (00.30)																																																																																																																																																																																																												
BLOQUE N° 01 NIVEL 01	ALMACEN DE EQUIPOS E INSTRUMENTAL (01.30)																																																																																																																																																																																																												
BLOQUE N° 01 NIVEL 02	ALMACEN DE EQUIPOS E INSTRUMENTAL (02.30)																																																																																																																																																																																																												
BLOQUE N° 01 NIVEL 03	ALMACEN DE EQUIPOS E INSTRUMENTAL (03.30)																																																																																																																																																																																																												
BLOQUE N° 01 NIVEL 04	ALMACEN DE EQUIPOS E INSTRUMENTAL (04.30)																																																																																																																																																																																																												
BLOQUE N° 01 NIVEL 05	ALMACEN DE EQUIPOS E INSTRUMENTAL (05.30)																																																																																																																																																																																																												
BLOQUE N° 01 NIVEL 06	ALMACEN DE EQUIPOS E INSTRUMENTAL (06.30)																																																																																																																																																																																																												
BLOQUE N° 01 NIVEL 07	ALMACEN DE EQUIPOS E INSTRUMENTAL (07.30)																																																																																																																																																																																																												
BLOQUE N° 01 NIVEL 08	ALMACEN DE EQUIPOS E INSTRUMENTAL (08.30)																																																																																																																																																																																																												
BLOQUE N° 01 NIVEL 09	ALMACEN DE EQUIPOS E INSTRUMENTAL (09.30)																																																																																																																																																																																																												
BLOQUE N° 01 NIVEL 10	ALMACEN DE EQUIPOS E INSTRUMENTAL (10.30)																																																																																																																																																																																																												
BLOQUE N° 01 NIVEL 11	ALMACEN DE EQUIPOS E INSTRUMENTAL (11.30)																																																																																																																																																																																																												
BLOQUE N° 01 NIVEL 12	ALMACEN DE EQUIPOS E INSTRUMENTAL (12.30)																																																																																																																																																																																																												
BLOQUE N° 01 NIVEL 13	ALMACEN DE EQUIPOS E INSTRUMENTAL (13.30)																																																																																																																																																																																																												
BLOQUE N° 01 NIVEL 14	ALMACEN DE EQUIPOS E INSTRUMENTAL (14.30)																																																																																																																																																																																																												
BLOQUE N° 01 NIVEL 15	ALMACEN DE EQUIPOS E INSTRUMENTAL (15.30)																																																																																																																																																																																																												
BLOQUE N° 01 NIVEL 16	ALMACEN DE EQUIPOS E INSTRUMENTAL (16.30)																																																																																																																																																																																																												
BLOQUE N° 01 NIVEL 17	ALMACEN DE EQUIPOS E INSTRUMENTAL (17.30)																																																																																																																																																																																																												
BLOQUE N° 01 NIVEL 18	ALMACEN DE EQUIPOS E INSTRUMENTAL (18.30)																																																																																																																																																																																																												
BLOQUE N° 01 NIVEL 19	ALMACEN DE EQUIPOS E INSTRUMENTAL (19.30)																																																																																																																																																																																																												
BLOQUE N° 01 NIVEL 20	ALMACEN DE EQUIPOS E INSTRUMENTAL (20.30)																																																																																																																																																																																																												
BLOQUE N° 01 NIVEL 21	ALMACEN DE EQUIPOS E INSTRUMENTAL (21.30)																																																																																																																																																																																																												
BLOQUE N° 01 NIVEL 22	ALMACEN DE EQUIPOS E INSTRUMENTAL (22.30)																																																																																																																																																																																																												
BLOQUE N° 01 NIVEL 23	ALMACEN DE EQUIPOS E INSTRUMENTAL (23.30)																																																																																																																																																																																																												
BLOQUE N° 01 NIVEL 24	ALMACEN DE EQUIPOS E INSTRUMENTAL (24.30)																																																																																																																																																																																																												
BLOQUE N° 01 NIVEL 25	ALMACEN DE EQUIPOS E INSTRUMENTAL (25.30)																																																																																																																																																																																																												
BLOQUE N° 01 NIVEL 26	ALMACEN DE EQUIPOS E INSTRUMENTAL (26.30)																																																																																																																																																																																																												
BLOQUE N° 01 NIVEL 27	ALMACEN DE EQUIPOS E INSTRUMENTAL (27.30)																																																																																																																																																																																																												
BLOQUE N° 01 NIVEL 28	ALMACEN DE EQUIPOS E INSTRUMENTAL (28.30)																																																																																																																																																																																																												
BLOQUE N° 01 NIVEL 29	ALMACEN DE EQUIPOS E INSTRUMENTAL (29.30)																																																																																																																																																																																																												
BLOQUE N° 01 NIVEL 30	ALMACEN DE EQUIPOS E INSTRUMENTAL (30.30)																																																																																																																																																																																																												
BLOQUE N° 01 NIVEL 31	ALMACEN DE EQUIPOS E INSTRUMENTAL (31.30)																																																																																																																																																																																																												
BLOQUE N° 01 NIVEL 32	ALMACEN DE EQUIPOS E INSTRUMENTAL (32.30)																																																																																																																																																																																																												
BLOQUE N° 01 NIVEL 33	ALMACEN DE EQUIPOS E INSTRUMENTAL (33.30)																																																																																																																																																																																																												
BLOQUE N° 01 NIVEL 34	ALMACEN DE EQUIPOS E INSTRUMENTAL (34.30)																																																																																																																																																																																																												
BLOQUE N° 01 NIVEL 35	ALMACEN DE EQUIPOS E INSTRUMENTAL (35.30)																																																																																																																																																																																																												
BLOQUE N° 01 NIVEL 36	ALMACEN DE EQUIPOS E INSTRUMENTAL (36.30)																																																																																																																																																																																																												
BLOQUE N° 01 NIVEL 37	ALMACEN DE EQUIPOS E INSTRUMENTAL (37.30)																																																																																																																																																																																																												
BLOQUE N° 01 NIVEL 38	ALMACEN DE EQUIPOS E INSTRUMENTAL (38.30)																																																																																																																																																																																																												
BLOQUE N° 01 NIVEL 39	ALMACEN DE EQUIPOS E INSTRUMENTAL (39.30)																																																																																																																																																																																																												
BLOQUE N° 01 NIVEL 40	ALMACEN DE EQUIPOS E INSTRUMENTAL (40.30)																																																																																																																																																																																																												
BLOQUE N° 01 NIVEL 41	ALMACEN DE EQUIPOS E INSTRUMENTAL (41.30)																																																																																																																																																																																																												
BLOQUE N° 01 NIVEL 42	ALMACEN DE EQUIPOS E INSTRUMENTAL (42.30)																																																																																																																																																																																																												
BLOQUE N° 01 NIVEL 43	ALMACEN DE EQUIPOS E INSTRUMENTAL (43.30)																																																																																																																																																																																																												
BLOQUE N° 01 NIVEL 44	ALMACEN DE EQUIPOS E INSTRUMENTAL (44.30)																																																																																																																																																																																																												
BLOQUE N° 01 NIVEL 45	ALMACEN DE EQUIPOS E INSTRUMENTAL (45.30)																																																																																																																																																																																																												
BLOQUE N° 01 NIVEL 46	ALMACEN DE EQUIPOS E INSTRUMENTAL (46.30)																																																																																																																																																																																																												
BLOQUE N° 01 NIVEL 47	ALMACEN DE EQUIPOS E INSTRUMENTAL (47.30)																																																																																																																																																																																																												
BLOQUE N° 01 NIVEL 48	ALMACEN DE EQUIPOS E INSTRUMENTAL (48.30)																																																																																																																																																																																																												
BLOQUE N° 01 NIVEL 49	ALMACEN DE EQUIPOS E INSTRUMENTAL (49.30)																																																																																																																																																																																																												
BLOQUE N° 01 NIVEL 50	ALMACEN DE EQUIPOS E INSTRUMENTAL (50.30)																																																																																																																																																																																																												
BLOQUE N° 01 NIVEL 51	ALMACEN DE EQUIPOS E INSTRUMENTAL (51.30)																																																																																																																																																																																																												
BLOQUE N° 01 NIVEL 52	ALMACEN DE EQUIPOS E INSTRUMENTAL (52.30)																																																																																																																																																																																																												
BLOQUE N° 01 NIVEL 53	ALMACEN DE EQUIPOS E INSTRUMENTAL (53.30)																																																																																																																																																																																																												
BLOQUE N° 01 NIVEL 54	ALMACEN DE EQUIPOS E INSTRUMENTAL (54.30)																																																																																																																																																																																																												
BLOQUE N° 01 NIVEL 55	ALMACEN DE EQUIPOS E INSTRUMENTAL (55.30)																																																																																																																																																																																																												
BLOQUE N° 01 NIVEL 56	ALMACEN DE EQUIPOS E INSTRUMENTAL (56.30)																																																																																																																																																																																																												
BLOQUE N° 01 NIVEL 57	ALMACEN DE EQUIPOS E INSTRUMENTAL (57.30)																																																																																																																																																																																																												
BLOQUE N° 01 NIVEL 58	ALMACEN DE EQUIPOS E INSTRUMENTAL (58.30)																																																																																																																																																																																																												
BLOQUE N° 01 NIVEL 59	ALMACEN DE EQUIPOS E INSTRUMENTAL (59.30)																																																																																																																																																																																																												
BLOQUE N° 01 NIVEL 60	ALMACEN DE EQUIPOS E INSTRUMENTAL (60.30)																																																																																																																																																																																																												
BLOQUE N° 01 NIVEL 61	ALMACEN DE EQUIPOS E INSTRUMENTAL (61.30)																																																																																																																																																																																																												
BLOQUE N° 01 NIVEL 62	ALMACEN DE EQUIPOS E INSTRUMENTAL (62.30)																																																																																																																																																																																																												
BLOQUE N° 01 NIVEL 63	ALMACEN DE EQUIPOS E INSTRUMENTAL (63.30)																																																																																																																																																																																																												
BLOQUE N° 01 NIVEL 64	ALMACEN DE EQUIPOS E INSTRUMENTAL (64.30)																																																																																																																																																																																																												
BLOQUE N° 01 NIVEL 65	ALMACEN DE EQUIPOS E INSTRUMENTAL (65.30)																																																																																																																																																																																																												
BLOQUE N° 01 NIVEL 66	ALMACEN DE EQUIPOS E INSTRUMENTAL (66.30)																																																																																																																																																																																																												
BLOQUE N° 01 NIVEL 67	ALMACEN DE EQUIPOS E INSTRUMENTAL (67.30)																																																																																																																																																																																																												
BLOQUE N° 01 NIVEL 68	ALMACEN DE EQUIPOS E INSTRUMENTAL (68.30)																																																																																																																																																																																																												
BLOQUE N° 01 NIVEL 69	ALMACEN DE EQUIPOS E INSTRUMENTAL (69.30)																																																																																																																																																																																																												
BLOQUE N° 01 NIVEL 70	ALMACEN DE EQUIPOS E INSTRUMENTAL (70.30)																																																																																																																																																																																																												
BLOQUE N° 01 NIVEL 71	ALMACEN DE EQUIPOS E INSTRUMENTAL (71.30)																																																																																																																																																																																																												
BLOQUE N° 01 NIVEL 72	ALMACEN DE EQUIPOS E INSTRUMENTAL (72.30)																																																																																																																																																																																																												
BLOQUE N° 01 NIVEL 73	ALMACEN DE EQUIPOS E INSTRUMENTAL (73.30)																																																																																																																																																																																																												
BLOQUE N° 01 NIVEL 74	ALMACEN DE EQUIPOS E INSTRUMENTAL (74.30)																																																																																																																																																																																																												
BLOQUE N° 01 NIVEL 75	ALMACEN DE EQUIPOS E INSTRUMENTAL (75.30)																																																																																																																																																																																																												
BLOQUE N° 01 NIVEL 76	ALMACEN DE EQUIPOS E INSTRUMENTAL (76.30)																																																																																																																																																																																																												
BLOQUE N° 01 NIVEL 77	ALMACEN DE EQUIPOS E INSTRUMENTAL (77.30)																																																																																																																																																																																																												
BLOQUE N° 01 NIVEL 78	ALMACEN DE EQUIPOS E INSTRUMENTAL (78.30)																																																																																																																																																																																																												
BLOQUE N° 01 NIVEL 79	ALMACEN DE EQUIPOS E INSTRUMENTAL (79.30)																																																																																																																																																																																																												
BLOQUE N° 01 NIVEL 80	ALMACEN DE EQUIPOS E INSTRUMENTAL (80.30)																																																																																																																																																																																																												
BLOQUE N° 01 NIVEL 81	ALMACEN DE EQUIPOS E INSTRUMENTAL (81.30)																																																																																																																																																																																																												
BLOQUE N° 01 NIVEL 82	ALMACEN DE EQUIPOS E INSTRUMENTAL (82.30)																																																																																																																																																																																																												
BLOQUE N° 01 NIVEL 83	ALMACEN DE EQUIPOS E INSTRUMENTAL (83.30)																																																																																																																																																																																																												
BLOQUE N° 01 NIVEL 84	ALMACEN DE EQUIPOS E INSTRUMENTAL (84.30)																																																																																																																																																																																																												
BLOQUE N° 01 NIVEL 85	ALMACEN DE EQUIPOS E INSTRUMENTAL (85.30)																																																																																																																																																																																																												
BLOQUE N° 01 NIVEL 86	ALMACEN DE EQUIPOS E INSTRUMENTAL (86.30)																																																																																																																																																																																																												
BLOQUE N° 01 NIVEL 87	ALMACEN DE EQUIPOS E INSTRUMENTAL (87.30)																																																																																																																																																																																																												
BLOQUE N° 01 NIVEL 88	ALMACEN DE EQUIPOS E INSTRUMENTAL (88.30)																																																																																																																																																																																																												
BLOQUE N° 01 NIVEL 89	ALMACEN DE EQUIPOS E INSTRUMENTAL (89.30)																																																																																																																																																																																																												
BLOQUE N° 01 NIVEL 90	ALMACEN DE EQUIPOS E INSTRUMENTAL (90.30)																																																																																																																																																																																																												
BLOQUE N° 01 NIVEL 91	ALMACEN DE EQUIPOS E INSTRUMENTAL (91.30)																																																																																																																																																																																																												
BLOQUE N° 01 NIVEL 92	ALMACEN DE EQUIPOS E INSTRUMENTAL (92.30)																																																																																																																																																																																																												
BLOQUE N° 01 NIVEL 93	ALMACEN DE EQUIPOS E INSTRUMENTAL (93.30)																																																																																																																																																																																																												
BLOQUE N° 01 NIVEL 94	ALMACEN DE EQUIPOS E INSTRUMENTAL (94.30)																																																																																																																																																																																																												
BLOQUE N° 01 NIVEL 95	ALMACEN DE EQUIPOS E INSTRUMENTAL (95.30)																																																																																																																																																																																																												
BLOQUE N° 01 NIVEL 96	ALMACEN DE EQUIPOS E INSTRUMENTAL (96.30)																																																																																																																																																																																																												
BLOQUE N° 01 NIVEL 97	ALMACEN DE EQUIPOS E INSTRUMENTAL (97.30)																																																																																																																																																																																																												
BLOQUE N° 01 NIVEL 98	ALMACEN DE EQUIPOS E INSTRUMENTAL (98.30)																																																																																																																																																																																																												
BLOQUE N° 01 NIVEL 99	ALMACEN DE EQUIPOS E INSTRUMENTAL (99.30)																																																																																																																																																																																																												
BLOQUE N° 01 NIVEL 100	ALMACEN DE EQUIPOS E INSTRUMENTAL (100.30)																																																																																																																																																																																																												

LEYENDA

- (RS) REJILLA DE DESCARGA
- (RPT) REJILLA DE TOMA DE AIRE FRESCO
- (RE) REJILLA DE EXTRACCION
- HUMIDISTATO
- TERMOSTATO
- BOTONERA
- SENSOR DE PRESION
- MONITOR DIFERENCIAL DE PRESION
- PUNTO DE ENMASE
- SAIDA DE FUERZA
- CAJA DE CONTROL
- DUCTO DE AIRE ACONDICIONADO
- DUCTO DE RETORNO DE AIRE ACONDICIONADO
- DUCTO DE EXTRACCION DE AIRE
- DUCTO DE IMPULSION DE AIRE
- (RR) REJILLA DE RETORNO
- (RE) REJILLA DE EXTRACCION
- (DIF) DIFUSOR DE CUATRO VIAS
- FAN COIL (FC)
- EVAPORADOR SPLIT DECORATIVO
- UNIDAD EVAPORADORA DE PRECISION
- UNIDAD CONDENSADORA
- VENTILADOR CENTRIFUGO GABINETE (CG)
- EXTRACTOR CENTRIFUGO GABINETE (CG)
- VENTILADOR CENTRIFUGO SIMPLE ENTRADA (CS)
- EXTRACTOR CENTRIFUGO SIMPLE ENTRADA (CS)
- (EA) EXTRACTOR AXIAL
- UNIDAD MANEJADORA DE AIRE (UMA)
- DAMPER DE ALIVIO
- PRECIPITADOR ELECTROSTATICO
- DAMPER DE REGULACION
- CAJA PORTAFILTRO
- DAMPER CORTAFUGO
- TUBERIA DE RETORNO DE AGUA HELADA
- TUBERIA DE RETORNO DE AGUA HELADA
- TUBERIA DE REFRIGERACION
- VALVULA DE CORTE
- VALVULA CIRCUIT SETTER



OBSERVACIONES																																																																																																																																																																																																											
FIRMA JEFE DE PROYECTO																																																																																																																																																																																																											
FIRMA DE PROYECTISTA																																																																																																																																																																																																											
FIRMA DE SUPERVISOR																																																																																																																																																																																																											
PLANO CLAVE																																																																																																																																																																																																											
<table border="1"> <tr> <th>BLOQUE / NIVEL</th> <th>USUARIO / AREA</th> </tr> <tr> <td>BLOQUE N° 100 PRO</td> <td>ALMACEN DE EQUIPOS INSTRUMENTALES (E001)</td> </tr> <tr> <td>BLOQUE N° 100 PRO</td> <td>ALMACEN INTERMEDIO DE RESIDUOS SOLIDOS (E002)</td> </tr> <tr> <td>BLOQUE N° 100 PRO</td> <td>QUARTO SEPTICO (E003)</td> </tr> <tr> <td>BLOQUE N° 100 PRO</td> <td>ESTACION DE ENFERMERIAS (E004)</td> </tr> <tr> <td>BLOQUE N° 100 PRO</td> <td>ESTACION DE OBSTETRICIA (E005)</td> </tr> <tr> <td>BLOQUE N° 100 PRO</td> <td>ESTACION DE OBSTETRICIA CESAREAS (E006)</td> </tr> <tr> <td>BLOQUE N° 100 PRO</td> <td>ESTACION DE OBSTETRICIA CESAREAS (E007)</td> </tr> <tr> <td>BLOQUE N° 100 PRO</td> <td>ESTACION DE OBSTETRICIA CESAREAS (E008)</td> </tr> <tr> <td>BLOQUE N° 100 PRO</td> <td>ESTACION DE OBSTETRICIA CESAREAS (E009)</td> </tr> <tr> <td>BLOQUE N° 100 PRO</td> <td>ESTACION DE OBSTETRICIA CESAREAS (E010)</td> </tr> <tr> <td>BLOQUE N° 100 PRO</td> <td>ESTACION DE OBSTETRICIA CESAREAS (E011)</td> </tr> <tr> <td>BLOQUE N° 100 PRO</td> <td>ESTACION DE OBSTETRICIA CESAREAS (E012)</td> </tr> <tr> <td>BLOQUE N° 100 PRO</td> <td>ESTACION DE OBSTETRICIA CESAREAS (E013)</td> </tr> <tr> <td>BLOQUE N° 100 PRO</td> <td>ESTACION DE OBSTETRICIA CESAREAS (E014)</td> </tr> <tr> <td>BLOQUE N° 100 PRO</td> <td>ESTACION DE OBSTETRICIA CESAREAS (E015)</td> </tr> <tr> <td>BLOQUE N° 100 PRO</td> <td>ESTACION DE OBSTETRICIA CESAREAS (E016)</td> </tr> <tr> <td>BLOQUE N° 100 PRO</td> <td>ESTACION DE OBSTETRICIA CESAREAS (E017)</td> </tr> <tr> <td>BLOQUE N° 100 PRO</td> <td>ESTACION DE OBSTETRICIA CESAREAS (E018)</td> </tr> <tr> <td>BLOQUE N° 100 PRO</td> <td>ESTACION DE OBSTETRICIA CESAREAS (E019)</td> </tr> <tr> <td>BLOQUE N° 100 PRO</td> <td>ESTACION DE OBSTETRICIA CESAREAS (E020)</td> </tr> <tr> <td>BLOQUE N° 100 PRO</td> <td>ESTACION DE OBSTETRICIA CESAREAS (E021)</td> </tr> <tr> <td>BLOQUE N° 100 PRO</td> <td>ESTACION DE OBSTETRICIA CESAREAS (E022)</td> </tr> <tr> <td>BLOQUE N° 100 PRO</td> <td>ESTACION DE OBSTETRICIA CESAREAS (E023)</td> </tr> <tr> <td>BLOQUE N° 100 PRO</td> <td>ESTACION DE OBSTETRICIA CESAREAS (E024)</td> </tr> <tr> <td>BLOQUE N° 100 PRO</td> <td>ESTACION DE OBSTETRICIA CESAREAS (E025)</td> </tr> <tr> <td>BLOQUE N° 100 PRO</td> <td>ESTACION DE OBSTETRICIA CESAREAS (E026)</td> </tr> <tr> <td>BLOQUE N° 100 PRO</td> <td>ESTACION DE OBSTETRICIA CESAREAS (E027)</td> </tr> <tr> <td>BLOQUE N° 100 PRO</td> <td>ESTACION DE OBSTETRICIA CESAREAS (E028)</td> </tr> <tr> <td>BLOQUE N° 100 PRO</td> <td>ESTACION DE OBSTETRICIA CESAREAS (E029)</td> </tr> <tr> <td>BLOQUE N° 100 PRO</td> <td>ESTACION DE OBSTETRICIA CESAREAS (E030)</td> </tr> <tr> <td>BLOQUE N° 100 PRO</td> <td>ESTACION DE OBSTETRICIA CESAREAS (E031)</td> </tr> <tr> <td>BLOQUE N° 100 PRO</td> <td>ESTACION DE OBSTETRICIA CESAREAS (E032)</td> </tr> <tr> <td>BLOQUE N° 100 PRO</td> <td>ESTACION DE OBSTETRICIA CESAREAS (E033)</td> </tr> <tr> <td>BLOQUE N° 100 PRO</td> <td>ESTACION DE OBSTETRICIA CESAREAS (E034)</td> </tr> <tr> <td>BLOQUE N° 100 PRO</td> <td>ESTACION DE OBSTETRICIA CESAREAS (E035)</td> </tr> <tr> <td>BLOQUE N° 100 PRO</td> <td>ESTACION DE OBSTETRICIA CESAREAS (E036)</td> </tr> <tr> <td>BLOQUE N° 100 PRO</td> <td>ESTACION DE OBSTETRICIA CESAREAS (E037)</td> </tr> <tr> <td>BLOQUE N° 100 PRO</td> <td>ESTACION DE OBSTETRICIA CESAREAS (E038)</td> </tr> <tr> <td>BLOQUE N° 100 PRO</td> <td>ESTACION DE OBSTETRICIA CESAREAS (E039)</td> </tr> <tr> <td>BLOQUE N° 100 PRO</td> <td>ESTACION DE OBSTETRICIA CESAREAS (E040)</td> </tr> <tr> <td>BLOQUE N° 100 PRO</td> <td>ESTACION DE OBSTETRICIA CESAREAS (E041)</td> </tr> <tr> <td>BLOQUE N° 100 PRO</td> <td>ESTACION DE OBSTETRICIA CESAREAS (E042)</td> </tr> <tr> <td>BLOQUE N° 100 PRO</td> <td>ESTACION DE OBSTETRICIA CESAREAS (E043)</td> </tr> <tr> <td>BLOQUE N° 100 PRO</td> <td>ESTACION DE OBSTETRICIA CESAREAS (E044)</td> </tr> <tr> <td>BLOQUE N° 100 PRO</td> <td>ESTACION DE OBSTETRICIA CESAREAS (E045)</td> </tr> <tr> <td>BLOQUE N° 100 PRO</td> <td>ESTACION DE OBSTETRICIA CESAREAS (E046)</td> </tr> <tr> <td>BLOQUE N° 100 PRO</td> <td>ESTACION DE OBSTETRICIA CESAREAS (E047)</td> </tr> <tr> <td>BLOQUE N° 100 PRO</td> <td>ESTACION DE OBSTETRICIA CESAREAS (E048)</td> </tr> <tr> <td>BLOQUE N° 100 PRO</td> <td>ESTACION DE OBSTETRICIA CESAREAS (E049)</td> </tr> <tr> <td>BLOQUE N° 100 PRO</td> <td>ESTACION DE OBSTETRICIA CESAREAS (E050)</td> </tr> <tr> <td>BLOQUE N° 100 PRO</td> <td>ESTACION DE OBSTETRICIA CESAREAS (E051)</td> </tr> <tr> <td>BLOQUE N° 100 PRO</td> <td>ESTACION DE OBSTETRICIA CESAREAS (E052)</td> </tr> <tr> <td>BLOQUE N° 100 PRO</td> <td>ESTACION DE OBSTETRICIA CESAREAS (E053)</td> </tr> <tr> <td>BLOQUE N° 100 PRO</td> <td>ESTACION DE OBSTETRICIA CESAREAS (E054)</td> </tr> <tr> <td>BLOQUE N° 100 PRO</td> <td>ESTACION DE OBSTETRICIA CESAREAS (E055)</td> </tr> <tr> <td>BLOQUE N° 100 PRO</td> <td>ESTACION DE OBSTETRICIA CESAREAS (E056)</td> </tr> <tr> <td>BLOQUE N° 100 PRO</td> <td>ESTACION DE OBSTETRICIA CESAREAS (E057)</td> </tr> <tr> <td>BLOQUE N° 100 PRO</td> <td>ESTACION DE OBSTETRICIA CESAREAS (E058)</td> </tr> <tr> <td>BLOQUE N° 100 PRO</td> <td>ESTACION DE OBSTETRICIA CESAREAS (E059)</td> </tr> <tr> <td>BLOQUE N° 100 PRO</td> <td>ESTACION DE OBSTETRICIA CESAREAS (E060)</td> </tr> <tr> <td>BLOQUE N° 100 PRO</td> <td>ESTACION DE OBSTETRICIA CESAREAS (E061)</td> </tr> <tr> <td>BLOQUE N° 100 PRO</td> <td>ESTACION DE OBSTETRICIA CESAREAS (E062)</td> </tr> <tr> <td>BLOQUE N° 100 PRO</td> <td>ESTACION DE OBSTETRICIA CESAREAS (E063)</td> </tr> <tr> <td>BLOQUE N° 100 PRO</td> <td>ESTACION DE OBSTETRICIA CESAREAS (E064)</td> </tr> <tr> <td>BLOQUE N° 100 PRO</td> <td>ESTACION DE OBSTETRICIA CESAREAS (E065)</td> </tr> <tr> <td>BLOQUE N° 100 PRO</td> <td>ESTACION DE OBSTETRICIA CESAREAS (E066)</td> </tr> <tr> <td>BLOQUE N° 100 PRO</td> <td>ESTACION DE OBSTETRICIA CESAREAS (E067)</td> </tr> <tr> <td>BLOQUE N° 100 PRO</td> <td>ESTACION DE OBSTETRICIA CESAREAS (E068)</td> </tr> <tr> <td>BLOQUE N° 100 PRO</td> <td>ESTACION DE OBSTETRICIA CESAREAS (E069)</td> </tr> <tr> <td>BLOQUE N° 100 PRO</td> <td>ESTACION DE OBSTETRICIA CESAREAS (E070)</td> </tr> <tr> <td>BLOQUE N° 100 PRO</td> <td>ESTACION DE OBSTETRICIA CESAREAS (E071)</td> </tr> <tr> <td>BLOQUE N° 100 PRO</td> <td>ESTACION DE OBSTETRICIA CESAREAS (E072)</td> </tr> <tr> <td>BLOQUE N° 100 PRO</td> <td>ESTACION DE OBSTETRICIA CESAREAS (E073)</td> </tr> <tr> <td>BLOQUE N° 100 PRO</td> <td>ESTACION DE OBSTETRICIA CESAREAS (E074)</td> </tr> <tr> <td>BLOQUE N° 100 PRO</td> <td>ESTACION DE OBSTETRICIA CESAREAS (E075)</td> </tr> <tr> <td>BLOQUE N° 100 PRO</td> <td>ESTACION DE OBSTETRICIA CESAREAS (E076)</td> </tr> <tr> <td>BLOQUE N° 100 PRO</td> <td>ESTACION DE OBSTETRICIA CESAREAS (E077)</td> </tr> <tr> <td>BLOQUE N° 100 PRO</td> <td>ESTACION DE OBSTETRICIA CESAREAS (E078)</td> </tr> <tr> <td>BLOQUE N° 100 PRO</td> <td>ESTACION DE OBSTETRICIA CESAREAS (E079)</td> </tr> <tr> <td>BLOQUE N° 100 PRO</td> <td>ESTACION DE OBSTETRICIA CESAREAS (E080)</td> </tr> <tr> <td>BLOQUE N° 100 PRO</td> <td>ESTACION DE OBSTETRICIA CESAREAS (E081)</td> </tr> <tr> <td>BLOQUE N° 100 PRO</td> <td>ESTACION DE OBSTETRICIA CESAREAS (E082)</td> </tr> <tr> <td>BLOQUE N° 100 PRO</td> <td>ESTACION DE OBSTETRICIA CESAREAS (E083)</td> </tr> <tr> <td>BLOQUE N° 100 PRO</td> <td>ESTACION DE OBSTETRICIA CESAREAS (E084)</td> </tr> <tr> <td>BLOQUE N° 100 PRO</td> <td>ESTACION DE OBSTETRICIA CESAREAS (E085)</td> </tr> <tr> <td>BLOQUE N° 100 PRO</td> <td>ESTACION DE OBSTETRICIA CESAREAS (E086)</td> </tr> <tr> <td>BLOQUE N° 100 PRO</td> <td>ESTACION DE OBSTETRICIA CESAREAS (E087)</td> </tr> <tr> <td>BLOQUE N° 100 PRO</td> <td>ESTACION DE OBSTETRICIA CESAREAS (E088)</td> </tr> <tr> <td>BLOQUE N° 100 PRO</td> <td>ESTACION DE OBSTETRICIA CESAREAS (E089)</td> </tr> <tr> <td>BLOQUE N° 100 PRO</td> <td>ESTACION DE OBSTETRICIA CESAREAS (E090)</td> </tr> <tr> <td>BLOQUE N° 100 PRO</td> <td>ESTACION DE OBSTETRICIA CESAREAS (E091)</td> </tr> <tr> <td>BLOQUE N° 100 PRO</td> <td>ESTACION DE OBSTETRICIA CESAREAS (E092)</td> </tr> <tr> <td>BLOQUE N° 100 PRO</td> <td>ESTACION DE OBSTETRICIA CESAREAS (E093)</td> </tr> <tr> <td>BLOQUE N° 100 PRO</td> <td>ESTACION DE OBSTETRICIA CESAREAS (E094)</td> </tr> <tr> <td>BLOQUE N° 100 PRO</td> <td>ESTACION DE OBSTETRICIA CESAREAS (E095)</td> </tr> <tr> <td>BLOQUE N° 100 PRO</td> <td>ESTACION DE OBSTETRICIA CESAREAS (E096)</td> </tr> <tr> <td>BLOQUE N° 100 PRO</td> <td>ESTACION DE OBSTETRICIA CESAREAS (E097)</td> </tr> <tr> <td>BLOQUE N° 100 PRO</td> <td>ESTACION DE OBSTETRICIA CESAREAS (E098)</td> </tr> <tr> <td>BLOQUE N° 100 PRO</td> <td>ESTACION DE OBSTETRICIA CESAREAS (E099)</td> </tr> <tr> <td>BLOQUE N° 100 PRO</td> <td>ESTACION DE OBSTETRICIA CESAREAS (E100)</td> </tr> </table>	BLOQUE / NIVEL	USUARIO / AREA	BLOQUE N° 100 PRO	ALMACEN DE EQUIPOS INSTRUMENTALES (E001)	BLOQUE N° 100 PRO	ALMACEN INTERMEDIO DE RESIDUOS SOLIDOS (E002)	BLOQUE N° 100 PRO	QUARTO SEPTICO (E003)	BLOQUE N° 100 PRO	ESTACION DE ENFERMERIAS (E004)	BLOQUE N° 100 PRO	ESTACION DE OBSTETRICIA (E005)	BLOQUE N° 100 PRO	ESTACION DE OBSTETRICIA CESAREAS (E006)	BLOQUE N° 100 PRO	ESTACION DE OBSTETRICIA CESAREAS (E007)	BLOQUE N° 100 PRO	ESTACION DE OBSTETRICIA CESAREAS (E008)	BLOQUE N° 100 PRO	ESTACION DE OBSTETRICIA CESAREAS (E009)	BLOQUE N° 100 PRO	ESTACION DE OBSTETRICIA CESAREAS (E010)	BLOQUE N° 100 PRO	ESTACION DE OBSTETRICIA CESAREAS (E011)	BLOQUE N° 100 PRO	ESTACION DE OBSTETRICIA CESAREAS (E012)	BLOQUE N° 100 PRO	ESTACION DE OBSTETRICIA CESAREAS (E013)	BLOQUE N° 100 PRO	ESTACION DE OBSTETRICIA CESAREAS (E014)	BLOQUE N° 100 PRO	ESTACION DE OBSTETRICIA CESAREAS (E015)	BLOQUE N° 100 PRO	ESTACION DE OBSTETRICIA CESAREAS (E016)	BLOQUE N° 100 PRO	ESTACION DE OBSTETRICIA CESAREAS (E017)	BLOQUE N° 100 PRO	ESTACION DE OBSTETRICIA CESAREAS (E018)	BLOQUE N° 100 PRO	ESTACION DE OBSTETRICIA CESAREAS (E019)	BLOQUE N° 100 PRO	ESTACION DE OBSTETRICIA CESAREAS (E020)	BLOQUE N° 100 PRO	ESTACION DE OBSTETRICIA CESAREAS (E021)	BLOQUE N° 100 PRO	ESTACION DE OBSTETRICIA CESAREAS (E022)	BLOQUE N° 100 PRO	ESTACION DE OBSTETRICIA CESAREAS (E023)	BLOQUE N° 100 PRO	ESTACION DE OBSTETRICIA CESAREAS (E024)	BLOQUE N° 100 PRO	ESTACION DE OBSTETRICIA CESAREAS (E025)	BLOQUE N° 100 PRO	ESTACION DE OBSTETRICIA CESAREAS (E026)	BLOQUE N° 100 PRO	ESTACION DE OBSTETRICIA CESAREAS (E027)	BLOQUE N° 100 PRO	ESTACION DE OBSTETRICIA CESAREAS (E028)	BLOQUE N° 100 PRO	ESTACION DE OBSTETRICIA CESAREAS (E029)	BLOQUE N° 100 PRO	ESTACION DE OBSTETRICIA CESAREAS (E030)	BLOQUE N° 100 PRO	ESTACION DE OBSTETRICIA CESAREAS (E031)	BLOQUE N° 100 PRO	ESTACION DE OBSTETRICIA CESAREAS (E032)	BLOQUE N° 100 PRO	ESTACION DE OBSTETRICIA CESAREAS (E033)	BLOQUE N° 100 PRO	ESTACION DE OBSTETRICIA CESAREAS (E034)	BLOQUE N° 100 PRO	ESTACION DE OBSTETRICIA CESAREAS (E035)	BLOQUE N° 100 PRO	ESTACION DE OBSTETRICIA CESAREAS (E036)	BLOQUE N° 100 PRO	ESTACION DE OBSTETRICIA CESAREAS (E037)	BLOQUE N° 100 PRO	ESTACION DE OBSTETRICIA CESAREAS (E038)	BLOQUE N° 100 PRO	ESTACION DE OBSTETRICIA CESAREAS (E039)	BLOQUE N° 100 PRO	ESTACION DE OBSTETRICIA CESAREAS (E040)	BLOQUE N° 100 PRO	ESTACION DE OBSTETRICIA CESAREAS (E041)	BLOQUE N° 100 PRO	ESTACION DE OBSTETRICIA CESAREAS (E042)	BLOQUE N° 100 PRO	ESTACION DE OBSTETRICIA CESAREAS (E043)	BLOQUE N° 100 PRO	ESTACION DE OBSTETRICIA CESAREAS (E044)	BLOQUE N° 100 PRO	ESTACION DE OBSTETRICIA CESAREAS (E045)	BLOQUE N° 100 PRO	ESTACION DE OBSTETRICIA CESAREAS (E046)	BLOQUE N° 100 PRO	ESTACION DE OBSTETRICIA CESAREAS (E047)	BLOQUE N° 100 PRO	ESTACION DE OBSTETRICIA CESAREAS (E048)	BLOQUE N° 100 PRO	ESTACION DE OBSTETRICIA CESAREAS (E049)	BLOQUE N° 100 PRO	ESTACION DE OBSTETRICIA CESAREAS (E050)	BLOQUE N° 100 PRO	ESTACION DE OBSTETRICIA CESAREAS (E051)	BLOQUE N° 100 PRO	ESTACION DE OBSTETRICIA CESAREAS (E052)	BLOQUE N° 100 PRO	ESTACION DE OBSTETRICIA CESAREAS (E053)	BLOQUE N° 100 PRO	ESTACION DE OBSTETRICIA CESAREAS (E054)	BLOQUE N° 100 PRO	ESTACION DE OBSTETRICIA CESAREAS (E055)	BLOQUE N° 100 PRO	ESTACION DE OBSTETRICIA CESAREAS (E056)	BLOQUE N° 100 PRO	ESTACION DE OBSTETRICIA CESAREAS (E057)	BLOQUE N° 100 PRO	ESTACION DE OBSTETRICIA CESAREAS (E058)	BLOQUE N° 100 PRO	ESTACION DE OBSTETRICIA CESAREAS (E059)	BLOQUE N° 100 PRO	ESTACION DE OBSTETRICIA CESAREAS (E060)	BLOQUE N° 100 PRO	ESTACION DE OBSTETRICIA CESAREAS (E061)	BLOQUE N° 100 PRO	ESTACION DE OBSTETRICIA CESAREAS (E062)	BLOQUE N° 100 PRO	ESTACION DE OBSTETRICIA CESAREAS (E063)	BLOQUE N° 100 PRO	ESTACION DE OBSTETRICIA CESAREAS (E064)	BLOQUE N° 100 PRO	ESTACION DE OBSTETRICIA CESAREAS (E065)	BLOQUE N° 100 PRO	ESTACION DE OBSTETRICIA CESAREAS (E066)	BLOQUE N° 100 PRO	ESTACION DE OBSTETRICIA CESAREAS (E067)	BLOQUE N° 100 PRO	ESTACION DE OBSTETRICIA CESAREAS (E068)	BLOQUE N° 100 PRO	ESTACION DE OBSTETRICIA CESAREAS (E069)	BLOQUE N° 100 PRO	ESTACION DE OBSTETRICIA CESAREAS (E070)	BLOQUE N° 100 PRO	ESTACION DE OBSTETRICIA CESAREAS (E071)	BLOQUE N° 100 PRO	ESTACION DE OBSTETRICIA CESAREAS (E072)	BLOQUE N° 100 PRO	ESTACION DE OBSTETRICIA CESAREAS (E073)	BLOQUE N° 100 PRO	ESTACION DE OBSTETRICIA CESAREAS (E074)	BLOQUE N° 100 PRO	ESTACION DE OBSTETRICIA CESAREAS (E075)	BLOQUE N° 100 PRO	ESTACION DE OBSTETRICIA CESAREAS (E076)	BLOQUE N° 100 PRO	ESTACION DE OBSTETRICIA CESAREAS (E077)	BLOQUE N° 100 PRO	ESTACION DE OBSTETRICIA CESAREAS (E078)	BLOQUE N° 100 PRO	ESTACION DE OBSTETRICIA CESAREAS (E079)	BLOQUE N° 100 PRO	ESTACION DE OBSTETRICIA CESAREAS (E080)	BLOQUE N° 100 PRO	ESTACION DE OBSTETRICIA CESAREAS (E081)	BLOQUE N° 100 PRO	ESTACION DE OBSTETRICIA CESAREAS (E082)	BLOQUE N° 100 PRO	ESTACION DE OBSTETRICIA CESAREAS (E083)	BLOQUE N° 100 PRO	ESTACION DE OBSTETRICIA CESAREAS (E084)	BLOQUE N° 100 PRO	ESTACION DE OBSTETRICIA CESAREAS (E085)	BLOQUE N° 100 PRO	ESTACION DE OBSTETRICIA CESAREAS (E086)	BLOQUE N° 100 PRO	ESTACION DE OBSTETRICIA CESAREAS (E087)	BLOQUE N° 100 PRO	ESTACION DE OBSTETRICIA CESAREAS (E088)	BLOQUE N° 100 PRO	ESTACION DE OBSTETRICIA CESAREAS (E089)	BLOQUE N° 100 PRO	ESTACION DE OBSTETRICIA CESAREAS (E090)	BLOQUE N° 100 PRO	ESTACION DE OBSTETRICIA CESAREAS (E091)	BLOQUE N° 100 PRO	ESTACION DE OBSTETRICIA CESAREAS (E092)	BLOQUE N° 100 PRO	ESTACION DE OBSTETRICIA CESAREAS (E093)	BLOQUE N° 100 PRO	ESTACION DE OBSTETRICIA CESAREAS (E094)	BLOQUE N° 100 PRO	ESTACION DE OBSTETRICIA CESAREAS (E095)	BLOQUE N° 100 PRO	ESTACION DE OBSTETRICIA CESAREAS (E096)	BLOQUE N° 100 PRO	ESTACION DE OBSTETRICIA CESAREAS (E097)	BLOQUE N° 100 PRO	ESTACION DE OBSTETRICIA CESAREAS (E098)	BLOQUE N° 100 PRO	ESTACION DE OBSTETRICIA CESAREAS (E099)	BLOQUE N° 100 PRO	ESTACION DE OBSTETRICIA CESAREAS (E100)	<p>PROYECTO</p> <p>ELABORACION DEL EXPEDIENTE TECNICO, EQUIPAMIENTO Y CONTINGENCIA DEL PROYECTO RECONSTRUCCION DEL HOSPITAL SAUL GARRIDO ROSILLO H-1, DISTRITO DE TUMBES, PROVINCIA DE TUMBES, DEPARTAMENTO DE TUMBES</p> <p>UBICACION:</p> <p>DISTRICTO: TUMBES PROVINCIA: TUMBES DEPARTAMENTO: TUMBES</p> <p>ESPECIALIDAD:</p> <p>INSTALACIONES MECANICAS</p> <p>PLANO:</p> <p>SISTEMA DE CLIMATIZACION - TERCER NIVEL RED HIDRAULICA - BLOQUE A (SECTOR 5)</p> <p>ELABORADO POR:</p> <p>CONSORCIO CONSULTOR SAUL GARRIDO RUC: 2007789018</p> <p>PROFESIONAL RESPONSABLE:</p> <p>ING. NESTOR ENRIQUE RUZ RUZ CIP 20866</p> <p>ORD:</p> <p>ARCHIVO</p> <p>FECHA:</p> <p>ABRIL 2022</p> <p>ESCALA:</p> <p>1:50</p> <p>LAMINA:</p>
BLOQUE / NIVEL	USUARIO / AREA																																																																																																																																																																																																										
BLOQUE N° 100 PRO	ALMACEN DE EQUIPOS INSTRUMENTALES (E001)																																																																																																																																																																																																										
BLOQUE N° 100 PRO	ALMACEN INTERMEDIO DE RESIDUOS SOLIDOS (E002)																																																																																																																																																																																																										
BLOQUE N° 100 PRO	QUARTO SEPTICO (E003)																																																																																																																																																																																																										
BLOQUE N° 100 PRO	ESTACION DE ENFERMERIAS (E004)																																																																																																																																																																																																										
BLOQUE N° 100 PRO	ESTACION DE OBSTETRICIA (E005)																																																																																																																																																																																																										
BLOQUE N° 100 PRO	ESTACION DE OBSTETRICIA CESAREAS (E006)																																																																																																																																																																																																										
BLOQUE N° 100 PRO	ESTACION DE OBSTETRICIA CESAREAS (E007)																																																																																																																																																																																																										
BLOQUE N° 100 PRO	ESTACION DE OBSTETRICIA CESAREAS (E008)																																																																																																																																																																																																										
BLOQUE N° 100 PRO	ESTACION DE OBSTETRICIA CESAREAS (E009)																																																																																																																																																																																																										
BLOQUE N° 100 PRO	ESTACION DE OBSTETRICIA CESAREAS (E010)																																																																																																																																																																																																										
BLOQUE N° 100 PRO	ESTACION DE OBSTETRICIA CESAREAS (E011)																																																																																																																																																																																																										
BLOQUE N° 100 PRO	ESTACION DE OBSTETRICIA CESAREAS (E012)																																																																																																																																																																																																										
BLOQUE N° 100 PRO	ESTACION DE OBSTETRICIA CESAREAS (E013)																																																																																																																																																																																																										
BLOQUE N° 100 PRO	ESTACION DE OBSTETRICIA CESAREAS (E014)																																																																																																																																																																																																										
BLOQUE N° 100 PRO	ESTACION DE OBSTETRICIA CESAREAS (E015)																																																																																																																																																																																																										
BLOQUE N° 100 PRO	ESTACION DE OBSTETRICIA CESAREAS (E016)																																																																																																																																																																																																										
BLOQUE N° 100 PRO	ESTACION DE OBSTETRICIA CESAREAS (E017)																																																																																																																																																																																																										
BLOQUE N° 100 PRO	ESTACION DE OBSTETRICIA CESAREAS (E018)																																																																																																																																																																																																										
BLOQUE N° 100 PRO	ESTACION DE OBSTETRICIA CESAREAS (E019)																																																																																																																																																																																																										
BLOQUE N° 100 PRO	ESTACION DE OBSTETRICIA CESAREAS (E020)																																																																																																																																																																																																										
BLOQUE N° 100 PRO	ESTACION DE OBSTETRICIA CESAREAS (E021)																																																																																																																																																																																																										
BLOQUE N° 100 PRO	ESTACION DE OBSTETRICIA CESAREAS (E022)																																																																																																																																																																																																										
BLOQUE N° 100 PRO	ESTACION DE OBSTETRICIA CESAREAS (E023)																																																																																																																																																																																																										
BLOQUE N° 100 PRO	ESTACION DE OBSTETRICIA CESAREAS (E024)																																																																																																																																																																																																										
BLOQUE N° 100 PRO	ESTACION DE OBSTETRICIA CESAREAS (E025)																																																																																																																																																																																																										
BLOQUE N° 100 PRO	ESTACION DE OBSTETRICIA CESAREAS (E026)																																																																																																																																																																																																										
BLOQUE N° 100 PRO	ESTACION DE OBSTETRICIA CESAREAS (E027)																																																																																																																																																																																																										
BLOQUE N° 100 PRO	ESTACION DE OBSTETRICIA CESAREAS (E028)																																																																																																																																																																																																										
BLOQUE N° 100 PRO	ESTACION DE OBSTETRICIA CESAREAS (E029)																																																																																																																																																																																																										
BLOQUE N° 100 PRO	ESTACION DE OBSTETRICIA CESAREAS (E030)																																																																																																																																																																																																										
BLOQUE N° 100 PRO	ESTACION DE OBSTETRICIA CESAREAS (E031)																																																																																																																																																																																																										
BLOQUE N° 100 PRO	ESTACION DE OBSTETRICIA CESAREAS (E032)																																																																																																																																																																																																										
BLOQUE N° 100 PRO	ESTACION DE OBSTETRICIA CESAREAS (E033)																																																																																																																																																																																																										
BLOQUE N° 100 PRO	ESTACION DE OBSTETRICIA CESAREAS (E034)																																																																																																																																																																																																										
BLOQUE N° 100 PRO	ESTACION DE OBSTETRICIA CESAREAS (E035)																																																																																																																																																																																																										
BLOQUE N° 100 PRO	ESTACION DE OBSTETRICIA CESAREAS (E036)																																																																																																																																																																																																										
BLOQUE N° 100 PRO	ESTACION DE OBSTETRICIA CESAREAS (E037)																																																																																																																																																																																																										
BLOQUE N° 100 PRO	ESTACION DE OBSTETRICIA CESAREAS (E038)																																																																																																																																																																																																										
BLOQUE N° 100 PRO	ESTACION DE OBSTETRICIA CESAREAS (E039)																																																																																																																																																																																																										
BLOQUE N° 100 PRO	ESTACION DE OBSTETRICIA CESAREAS (E040)																																																																																																																																																																																																										
BLOQUE N° 100 PRO	ESTACION DE OBSTETRICIA CESAREAS (E041)																																																																																																																																																																																																										
BLOQUE N° 100 PRO	ESTACION DE OBSTETRICIA CESAREAS (E042)																																																																																																																																																																																																										
BLOQUE N° 100 PRO	ESTACION DE OBSTETRICIA CESAREAS (E043)																																																																																																																																																																																																										
BLOQUE N° 100 PRO	ESTACION DE OBSTETRICIA CESAREAS (E044)																																																																																																																																																																																																										
BLOQUE N° 100 PRO	ESTACION DE OBSTETRICIA CESAREAS (E045)																																																																																																																																																																																																										
BLOQUE N° 100 PRO	ESTACION DE OBSTETRICIA CESAREAS (E046)																																																																																																																																																																																																										
BLOQUE N° 100 PRO	ESTACION DE OBSTETRICIA CESAREAS (E047)																																																																																																																																																																																																										
BLOQUE N° 100 PRO	ESTACION DE OBSTETRICIA CESAREAS (E048)																																																																																																																																																																																																										
BLOQUE N° 100 PRO	ESTACION DE OBSTETRICIA CESAREAS (E049)																																																																																																																																																																																																										
BLOQUE N° 100 PRO	ESTACION DE OBSTETRICIA CESAREAS (E050)																																																																																																																																																																																																										
BLOQUE N° 100 PRO	ESTACION DE OBSTETRICIA CESAREAS (E051)																																																																																																																																																																																																										
BLOQUE N° 100 PRO	ESTACION DE OBSTETRICIA CESAREAS (E052)																																																																																																																																																																																																										
BLOQUE N° 100 PRO	ESTACION DE OBSTETRICIA CESAREAS (E053)																																																																																																																																																																																																										
BLOQUE N° 100 PRO	ESTACION DE OBSTETRICIA CESAREAS (E054)																																																																																																																																																																																																										
BLOQUE N° 100 PRO	ESTACION DE OBSTETRICIA CESAREAS (E055)																																																																																																																																																																																																										
BLOQUE N° 100 PRO	ESTACION DE OBSTETRICIA CESAREAS (E056)																																																																																																																																																																																																										
BLOQUE N° 100 PRO	ESTACION DE OBSTETRICIA CESAREAS (E057)																																																																																																																																																																																																										
BLOQUE N° 100 PRO	ESTACION DE OBSTETRICIA CESAREAS (E058)																																																																																																																																																																																																										
BLOQUE N° 100 PRO	ESTACION DE OBSTETRICIA CESAREAS (E059)																																																																																																																																																																																																										
BLOQUE N° 100 PRO	ESTACION DE OBSTETRICIA CESAREAS (E060)																																																																																																																																																																																																										
BLOQUE N° 100 PRO	ESTACION DE OBSTETRICIA CESAREAS (E061)																																																																																																																																																																																																										
BLOQUE N° 100 PRO	ESTACION DE OBSTETRICIA CESAREAS (E062)																																																																																																																																																																																																										
BLOQUE N° 100 PRO	ESTACION DE OBSTETRICIA CESAREAS (E063)																																																																																																																																																																																																										
BLOQUE N° 100 PRO	ESTACION DE OBSTETRICIA CESAREAS (E064)																																																																																																																																																																																																										
BLOQUE N° 100 PRO	ESTACION DE OBSTETRICIA CESAREAS (E065)																																																																																																																																																																																																										
BLOQUE N° 100 PRO	ESTACION DE OBSTETRICIA CESAREAS (E066)																																																																																																																																																																																																										
BLOQUE N° 100 PRO	ESTACION DE OBSTETRICIA CESAREAS (E067)																																																																																																																																																																																																										
BLOQUE N° 100 PRO	ESTACION DE OBSTETRICIA CESAREAS (E068)																																																																																																																																																																																																										
BLOQUE N° 100 PRO	ESTACION DE OBSTETRICIA CESAREAS (E069)																																																																																																																																																																																																										
BLOQUE N° 100 PRO	ESTACION DE OBSTETRICIA CESAREAS (E070)																																																																																																																																																																																																										
BLOQUE N° 100 PRO	ESTACION DE OBSTETRICIA CESAREAS (E071)																																																																																																																																																																																																										
BLOQUE N° 100 PRO	ESTACION DE OBSTETRICIA CESAREAS (E072)																																																																																																																																																																																																										
BLOQUE N° 100 PRO	ESTACION DE OBSTETRICIA CESAREAS (E073)																																																																																																																																																																																																										
BLOQUE N° 100 PRO	ESTACION DE OBSTETRICIA CESAREAS (E074)																																																																																																																																																																																																										
BLOQUE N° 100 PRO	ESTACION DE OBSTETRICIA CESAREAS (E075)																																																																																																																																																																																																										
BLOQUE N° 100 PRO	ESTACION DE OBSTETRICIA CESAREAS (E076)																																																																																																																																																																																																										
BLOQUE N° 100 PRO	ESTACION DE OBSTETRICIA CESAREAS (E077)																																																																																																																																																																																																										
BLOQUE N° 100 PRO	ESTACION DE OBSTETRICIA CESAREAS (E078)																																																																																																																																																																																																										
BLOQUE N° 100 PRO	ESTACION DE OBSTETRICIA CESAREAS (E079)																																																																																																																																																																																																										
BLOQUE N° 100 PRO	ESTACION DE OBSTETRICIA CESAREAS (E080)																																																																																																																																																																																																										
BLOQUE N° 100 PRO	ESTACION DE OBSTETRICIA CESAREAS (E081)																																																																																																																																																																																																										
BLOQUE N° 100 PRO	ESTACION DE OBSTETRICIA CESAREAS (E082)																																																																																																																																																																																																										
BLOQUE N° 100 PRO	ESTACION DE OBSTETRICIA CESAREAS (E083)																																																																																																																																																																																																										
BLOQUE N° 100 PRO	ESTACION DE OBSTETRICIA CESAREAS (E084)																																																																																																																																																																																																										
BLOQUE N° 100 PRO	ESTACION DE OBSTETRICIA CESAREAS (E085)																																																																																																																																																																																																										
BLOQUE N° 100 PRO	ESTACION DE OBSTETRICIA CESAREAS (E086)																																																																																																																																																																																																										
BLOQUE N° 100 PRO	ESTACION DE OBSTETRICIA CESAREAS (E087)																																																																																																																																																																																																										
BLOQUE N° 100 PRO	ESTACION DE OBSTETRICIA CESAREAS (E088)																																																																																																																																																																																																										
BLOQUE N° 100 PRO	ESTACION DE OBSTETRICIA CESAREAS (E089)																																																																																																																																																																																																										
BLOQUE N° 100 PRO	ESTACION DE OBSTETRICIA CESAREAS (E090)																																																																																																																																																																																																										
BLOQUE N° 100 PRO	ESTACION DE OBSTETRICIA CESAREAS (E091)																																																																																																																																																																																																										
BLOQUE N° 100 PRO	ESTACION DE OBSTETRICIA CESAREAS (E092)																																																																																																																																																																																																										
BLOQUE N° 100 PRO	ESTACION DE OBSTETRICIA CESAREAS (E093)																																																																																																																																																																																																										
BLOQUE N° 100 PRO	ESTACION DE OBSTETRICIA CESAREAS (E094)																																																																																																																																																																																																										
BLOQUE N° 100 PRO	ESTACION DE OBSTETRICIA CESAREAS (E095)																																																																																																																																																																																																										
BLOQUE N° 100 PRO	ESTACION DE OBSTETRICIA CESAREAS (E096)																																																																																																																																																																																																										
BLOQUE N° 100 PRO	ESTACION DE OBSTETRICIA CESAREAS (E097)																																																																																																																																																																																																										
BLOQUE N° 100 PRO	ESTACION DE OBSTETRICIA CESAREAS (E098)																																																																																																																																																																																																										
BLOQUE N° 100 PRO	ESTACION DE OBSTETRICIA CESAREAS (E099)																																																																																																																																																																																																										
BLOQUE N° 100 PRO	ESTACION DE OBSTETRICIA CESAREAS (E100)																																																																																																																																																																																																										

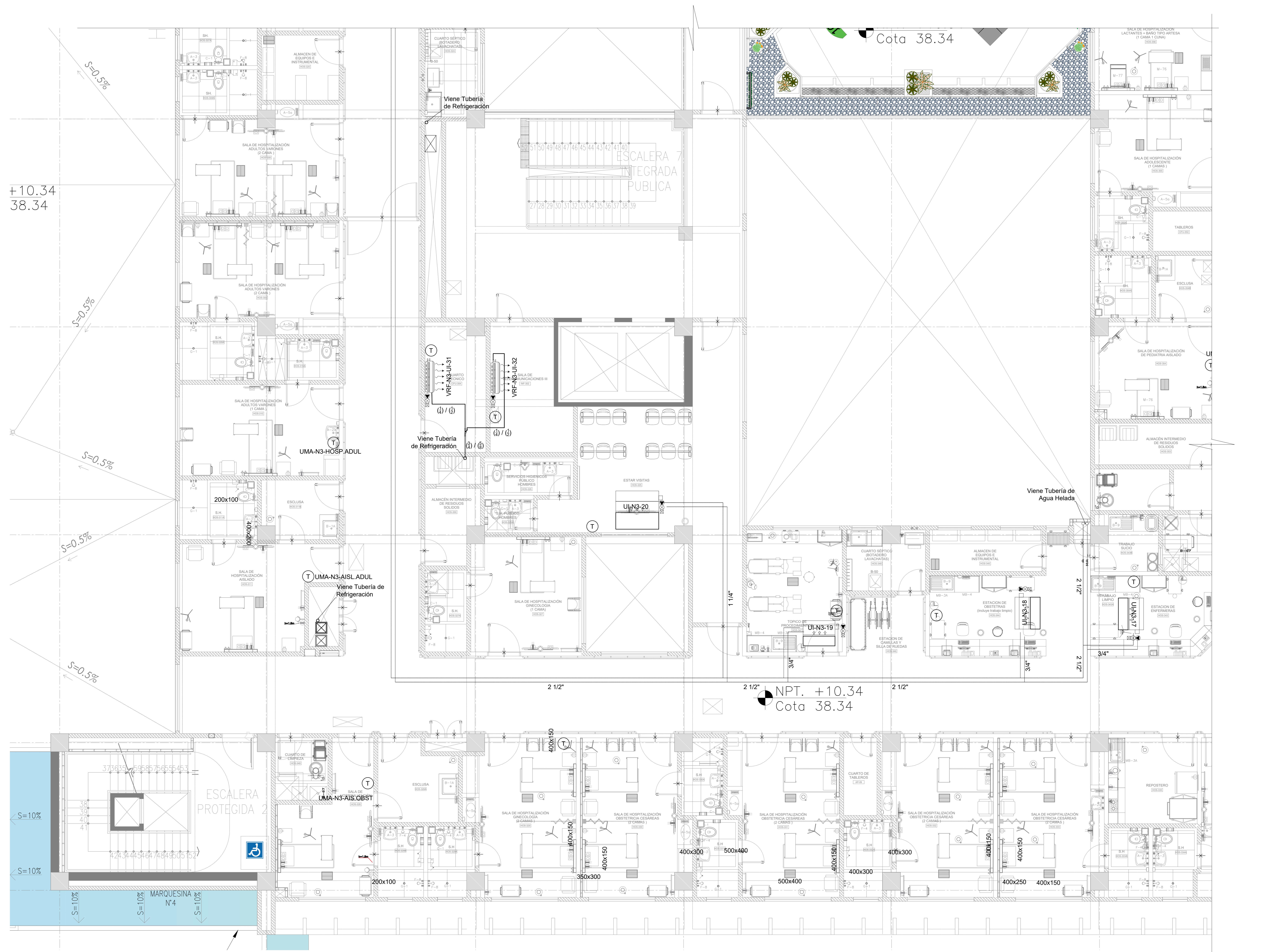

LEYENDA

- (RS) REJILLA DE DESCARGA
- (RP) REJILLA DE TOMA DE AIRE FRESCO
- (RE) REJILLA DE EXTRACCION
- HUMIDISTATO
- TERMOSTATO
- BOTONERA
- SENSOR DE PRESION
- MONITOR DIFERENCIAL DE PRESION
- PUNTO DE ENLACE
- SAIDA DE FUERZA
- CAJA DE CONTROL
- DUCTO DE AIRE ACONDICIONADO
- DUCTO DE RETORNO DE AIRE ACONDICIONADO
- DUCTO DE EXTRACCION DE AIRE
- DUCTO DE IMPULSION DE AIRE EXTERIOR
- (RS) REJILLA DE RETORNO
- (RE) REJILLA DE EXTRACCION
- (DSF) DIFUSOR DE CUATRO VIAS
- FAN COIL (FC)
- EVAPORADOR SPLIT DECORATIVO
- UNIDAD EVAPORADORA DE PRECISION
- UNIDAD CONDENSADORA
- VENTILADOR CENTRIFUGO GABINETE (CG)
- EXTRACTOR CENTRIFUGO GABINETE (CG)
- VENTILADOR CENTRIFUGO SIMPLE ENTRADA (CS)
- EXTRACTOR CENTRIFUGO SIMPLE ENTRADA (CS)
- (EA) EXTRACTOR AXIAL
- UNIDAD MANEJADORA DE AIRE (UMA)
- DAMPER DE ALIVIO
- PRECIPITADOR ELECTROSTATICO
- DAMPER DE REGULACION
- CAJA PORTAFILTRO
- DAMPER CORTAFUEGO
- TUBERIA DE RETORNO DE AGUA HELADA
- TUBERIA DE RETORNO DE AGUA HELADA
- TUBERIA DE REFRIGERACION
- VALVULA DE CORTE
- VALVULA CIRCUIT SETTER

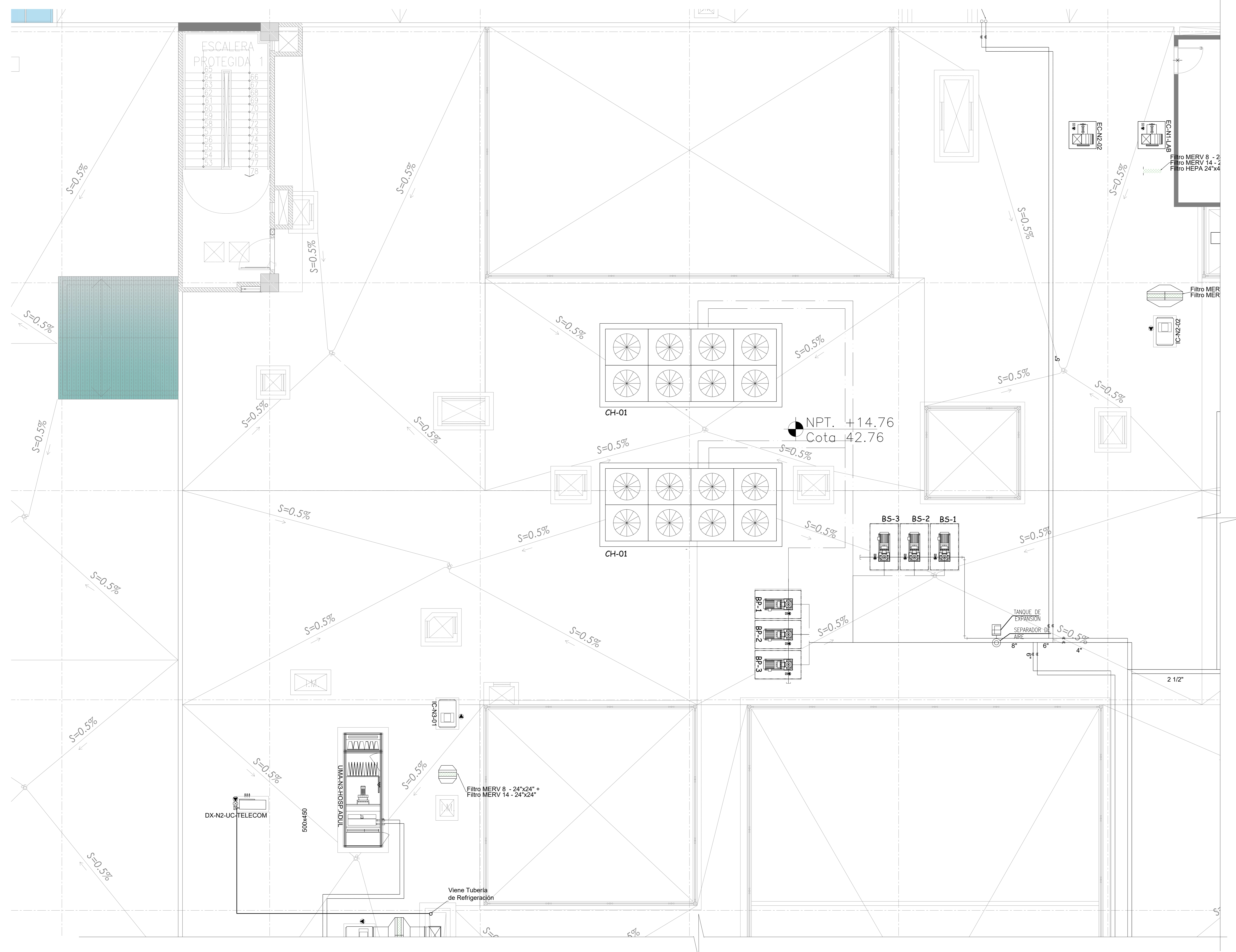

LEYENDA

- (RS) REJILLA DE DESCARGA DE AIRE FRESCO
- (RE) REJILLA DE EXTRACCION
- HUMIDISTATO
- TERMOSTATO
- BOTONERA
- SENSOR DE PRESIÓN
- MONITOR DIFERENCIAL DE PRESIÓN
- PUNTO DE DRENAJE
- SALIDA DE FUERZA
- CAJA DE CONTROL
- DUCTO DE AIRE ACONDICIONADO
- DUCTO DE RETORNO DE AIRE ACONDICIONADO
- DUCTO DE EXTRACCION DE AIRE
- DUCTO DE IMPULSION DE AIRE
- (RG) REJILLA DE RETORNO
- (RE) REJILLA DE EXTRACCION
- (DFF) DIFUSOR DE CUATRO VIAS
- FAN COIL (FC)
- EVAPORADOR SPLIT DECORATIVO
- UNIDAD EVAPORADORA DE PRESION
- UNIDAD CONDENSADORA
- VENTILADOR CENTRIFUGO GABINETE (CG)
- EXTRACTOR CENTRIFUGO GABINETE (CG)
- VENTILADOR CENTRIFUGO SIMPLE ENTRADA (CG)
- EXTRACTOR CENTRIFUGO SIMPLE ENTRADA (CG)
- (EA) EXTRACTOR AXIAL
- UNIDAD MANEJADORA DE AIRE (UMA)
- DAMPER DE ALIVIO
- PRECIPITADOR ELECTROSTATICO
- DAMPER DE REGULACION
- DAMPER PORTAFILTRO
- TUBERÍA DE RETORNO DE AGUA HELADA
- TUBERÍA DE RETORNO DE AGUA HELADA
- TUBERÍA DE REFRIGERACION
- VALVULA DE CORTE
- VALVULA CIRCUIT SETTER

FIRMA JEFE DE PROYECTO:

FIRMA DE PROYECTISTA:

FIRMA DE SUPERVISOR:

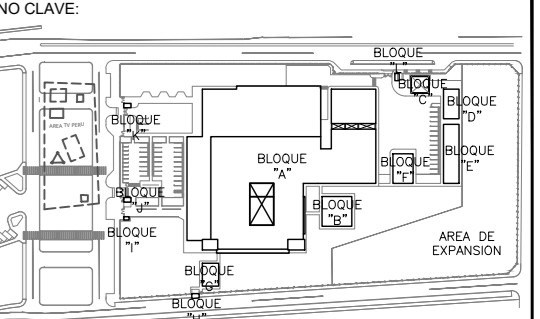

BLOQUE / NIVEL	USO / A.M.S.
BLOQUE 01 1ER PISO	ALMACEN GENERAL ALMACEN DE MEDICAMENTOS ALMACEN DE EQUIPOS ALMACEN DE REACTIVOS ALMACEN DE REACTIVOS ALMACEN DE REACTIVOS ALMACEN DE REACTIVOS ALMACEN DE REACTIVOS ALMACEN DE REACTIVOS ALMACEN DE REACTIVOS
BLOQUE 01 2DO PISO	ALMACEN GENERAL ALMACEN DE MEDICAMENTOS ALMACEN DE EQUIPOS ALMACEN DE REACTIVOS ALMACEN DE REACTIVOS ALMACEN DE REACTIVOS ALMACEN DE REACTIVOS ALMACEN DE REACTIVOS ALMACEN DE REACTIVOS ALMACEN DE REACTIVOS
BLOQUE 01 3ER PISO	ALMACEN GENERAL ALMACEN DE MEDICAMENTOS ALMACEN DE EQUIPOS ALMACEN DE REACTIVOS ALMACEN DE REACTIVOS ALMACEN DE REACTIVOS ALMACEN DE REACTIVOS ALMACEN DE REACTIVOS ALMACEN DE REACTIVOS ALMACEN DE REACTIVOS
BLOQUE 01 4TO PISO	ALMACEN GENERAL ALMACEN DE MEDICAMENTOS ALMACEN DE EQUIPOS ALMACEN DE REACTIVOS ALMACEN DE REACTIVOS ALMACEN DE REACTIVOS ALMACEN DE REACTIVOS ALMACEN DE REACTIVOS ALMACEN DE REACTIVOS ALMACEN DE REACTIVOS
BLOQUE 01 5TO PISO	ALMACEN GENERAL ALMACEN DE MEDICAMENTOS ALMACEN DE EQUIPOS ALMACEN DE REACTIVOS ALMACEN DE REACTIVOS ALMACEN DE REACTIVOS ALMACEN DE REACTIVOS ALMACEN DE REACTIVOS ALMACEN DE REACTIVOS ALMACEN DE REACTIVOS
BLOQUE 01 6TO PISO	ALMACEN GENERAL ALMACEN DE MEDICAMENTOS ALMACEN DE EQUIPOS ALMACEN DE REACTIVOS ALMACEN DE REACTIVOS ALMACEN DE REACTIVOS ALMACEN DE REACTIVOS ALMACEN DE REACTIVOS ALMACEN DE REACTIVOS ALMACEN DE REACTIVOS
BLOQUE 01 7TO PISO	ALMACEN GENERAL ALMACEN DE MEDICAMENTOS ALMACEN DE EQUIPOS ALMACEN DE REACTIVOS ALMACEN DE REACTIVOS ALMACEN DE REACTIVOS ALMACEN DE REACTIVOS ALMACEN DE REACTIVOS ALMACEN DE REACTIVOS ALMACEN DE REACTIVOS
BLOQUE 01 8TO PISO	ALMACEN GENERAL ALMACEN DE MEDICAMENTOS ALMACEN DE EQUIPOS ALMACEN DE REACTIVOS ALMACEN DE REACTIVOS ALMACEN DE REACTIVOS ALMACEN DE REACTIVOS ALMACEN DE REACTIVOS ALMACEN DE REACTIVOS ALMACEN DE REACTIVOS
BLOQUE 01 9TO PISO	ALMACEN GENERAL ALMACEN DE MEDICAMENTOS ALMACEN DE EQUIPOS ALMACEN DE REACTIVOS ALMACEN DE REACTIVOS ALMACEN DE REACTIVOS ALMACEN DE REACTIVOS ALMACEN DE REACTIVOS ALMACEN DE REACTIVOS ALMACEN DE REACTIVOS
BLOQUE 01 10TO PISO	ALMACEN GENERAL ALMACEN DE MEDICAMENTOS ALMACEN DE EQUIPOS ALMACEN DE REACTIVOS ALMACEN DE REACTIVOS ALMACEN DE REACTIVOS ALMACEN DE REACTIVOS ALMACEN DE REACTIVOS ALMACEN DE REACTIVOS ALMACEN DE REACTIVOS
BLOQUE 01 11TO PISO	ALMACEN GENERAL ALMACEN DE MEDICAMENTOS ALMACEN DE EQUIPOS ALMACEN DE REACTIVOS ALMACEN DE REACTIVOS ALMACEN DE REACTIVOS ALMACEN DE REACTIVOS ALMACEN DE REACTIVOS ALMACEN DE REACTIVOS ALMACEN DE REACTIVOS
BLOQUE 01 12TO PISO	ALMACEN GENERAL ALMACEN DE MEDICAMENTOS ALMACEN DE EQUIPOS ALMACEN DE REACTIVOS ALMACEN DE REACTIVOS ALMACEN DE REACTIVOS ALMACEN DE REACTIVOS ALMACEN DE REACTIVOS ALMACEN DE REACTIVOS ALMACEN DE REACTIVOS
BLOQUE 01 13TO PISO	ALMACEN GENERAL ALMACEN DE MEDICAMENTOS ALMACEN DE EQUIPOS ALMACEN DE REACTIVOS ALMACEN DE REACTIVOS ALMACEN DE REACTIVOS ALMACEN DE REACTIVOS ALMACEN DE REACTIVOS ALMACEN DE REACTIVOS ALMACEN DE REACTIVOS
BLOQUE 01 14TO PISO	ALMACEN GENERAL ALMACEN DE MEDICAMENTOS ALMACEN DE EQUIPOS ALMACEN DE REACTIVOS ALMACEN DE REACTIVOS ALMACEN DE REACTIVOS ALMACEN DE REACTIVOS ALMACEN DE REACTIVOS ALMACEN DE REACTIVOS ALMACEN DE REACTIVOS
BLOQUE 01 15TO PISO	ALMACEN GENERAL ALMACEN DE MEDICAMENTOS ALMACEN DE EQUIPOS ALMACEN DE REACTIVOS ALMACEN DE REACTIVOS ALMACEN DE REACTIVOS ALMACEN DE REACTIVOS ALMACEN DE REACTIVOS ALMACEN DE REACTIVOS ALMACEN DE REACTIVOS
BLOQUE 01 16TO PISO	ALMACEN GENERAL ALMACEN DE MEDICAMENTOS ALMACEN DE EQUIPOS ALMACEN DE REACTIVOS ALMACEN DE REACTIVOS ALMACEN DE REACTIVOS ALMACEN DE REACTIVOS ALMACEN DE REACTIVOS ALMACEN DE REACTIVOS ALMACEN DE REACTIVOS
BLOQUE 01 17TO PISO	ALMACEN GENERAL ALMACEN DE MEDICAMENTOS ALMACEN DE EQUIPOS ALMACEN DE REACTIVOS ALMACEN DE REACTIVOS ALMACEN DE REACTIVOS ALMACEN DE REACTIVOS ALMACEN DE REACTIVOS ALMACEN DE REACTIVOS ALMACEN DE REACTIVOS
BLOQUE 01 18TO PISO	ALMACEN GENERAL ALMACEN DE MEDICAMENTOS ALMACEN DE EQUIPOS ALMACEN DE REACTIVOS ALMACEN DE REACTIVOS ALMACEN DE REACTIVOS ALMACEN DE REACTIVOS ALMACEN DE REACTIVOS ALMACEN DE REACTIVOS ALMACEN DE REACTIVOS
BLOQUE 01 19TO PISO	ALMACEN GENERAL ALMACEN DE MEDICAMENTOS ALMACEN DE EQUIPOS ALMACEN DE REACTIVOS ALMACEN DE REACTIVOS ALMACEN DE REACTIVOS ALMACEN DE REACTIVOS ALMACEN DE REACTIVOS ALMACEN DE REACTIVOS ALMACEN DE REACTIVOS
BLOQUE 01 20TO PISO	ALMACEN GENERAL ALMACEN DE MEDICAMENTOS ALMACEN DE EQUIPOS ALMACEN DE REACTIVOS ALMACEN DE REACTIVOS ALMACEN DE REACTIVOS ALMACEN DE REACTIVOS ALMACEN DE REACTIVOS ALMACEN DE REACTIVOS ALMACEN DE REACTIVOS

PROYECTO:
ELABORACION DEL EXPEDIENTE TECNICO, EQUIPAMIENTO Y CONTINGENCIA DEL PROYECTO RECONSTRUCCION DEL HOSPITAL SAUL GARRIDO ROSILLO H-1, DISTRITO DE TUMBES, PROVINCIA DE TUMBES, DEPARTAMENTO DE TUMBES

UBICACION:
DISTRITO: TUMBES Provincia: TUMBES Departamento: TUMBES

ESPECIALIDAD:
INSTALACIONES MECANICAS

PLANO:
SISTEMA DE CLIMATIZACION - AZOTEA RED HIDRAULICA - BLOQUE (SECTOR 3)

ELABORADO POR:
CONSORCIO CONSULTOR SAUL GARRIDO RUC:2002779208

PROFESIONAL RESPONSABLE:
ING. NESTOR ENRIQUE RUZ RUZ CIP 20866

CAD: ARCHIVO

FECHA: ABRIL 2022 ESCALA: 1:50

LAMINA:

AA-B.21

OBSERVACIONES	
FIRMA JEFE DE PROYECTO	
FIRMA DE PROYECTISTA	
FIRMA DE SUPERVISOR	
PLANO CLAVE	
BLOQUE / NIVEL	USO / AREA
BLOQUE 4 / 1ER PISO	LABORATORIO
BLOQUE 4 / 2ER PISO	LABORATORIO
BLOQUE 4 / 3ER PISO	LABORATORIO
BLOQUE 4 / 4ER PISO	LABORATORIO
BLOQUE 4 / 5ER PISO	LABORATORIO
BLOQUE 4 / 6ER PISO	LABORATORIO
BLOQUE 4 / 7ER PISO	LABORATORIO
BLOQUE 4 / 8ER PISO	LABORATORIO
BLOQUE 4 / 9ER PISO	LABORATORIO
BLOQUE 4 / 10ER PISO	LABORATORIO
PROYECTO	
ELABORACION DEL EXPEDIENTE TECNICO, EQUIPAMIENTO Y CONTINGENCIA DEL PROYECTO RECONSTRUCCION DEL HOSPITAL SAUL GARRIDO ROSILLO N°1, DISTRITO DE TUMBES, PROVINCIA DE TUMBES, DEPARTAMENTO DE TUMBES	
UBICACION	
DISTRITO	PROVINCIA
TUMBES	TUMBES
ESPECIALIDAD	
INSTALACIONES MECANICAS	
PLANO	
SISTEMA DE CLIMATIZACION - AZOTEA RED HIDRAULICA - BLOQUE (SECTOR 4)	
ELABORADO POR	
CONSORCIO CONSULTOR SAUL GARRIDO	
PROFESIONAL RESPONSABLE	
ING. NESTOR ENRIQUE RUJZ RUJZ CIP 20866	
ORD	ARCHIVO
ARCHIVO	ARCHIVO
FECHA	ESCALA
ABRIL 2022	1:50
LÁMINA	
AA-B.22	

LEYENDA

- (RS) REJILLA DE DESCARGA
- (RPA) REJILLA DE TOMA DE AIRE FRESCO
- (RE) REJILLA DE EXTRACCION
- HUMIDISTATO
- TERMOSTATO
- BOTONERA
- SENSOR DE PRESION
- MONITOR DIFERENCIAL DE PRESION
- PUNTO DE DRENAJE
- SAIDA DE FUERZA
- CAJA DE CONTROL
- DUCTO DE AIRE ACONDICIONADO
- DUCTO DE RETORNO DE AIRE ACONDICIONADO
- DUCTO DE EXTRACCION DE AIRE
- DUCTO DE IMPULSION DE AIRE EXTERIOR
- (DR) REJILLA DE RETORNO
- (RE) REJILLA DE EXTRACCION
- (DFF) DIFUSOR DE CUATRO VIAS
- FAN COIL (FC)
- EVAPORADOR SPLIT DECORATIVO
- UNIDAD EVAPORADORA DE PRECISION
- UNIDAD CONDENSADORA
- VENTILADOR CENTRIFUGO GABINETE (CG)
- EXTRACTOR CENTRIFUGO GABINETE (CG)
- VENTILADOR CENTRIFUGO SIMPLE ENTRADA (CS)
- EXTRACTOR CENTRIFUGO SIMPLE ENTRADA (CG)
- (EA) EXTRACTOR AXIAL
- UNIDAD MANEJADORA DE AIRE (UMA)
- DAMPER DE ALIVIO
- PRECIPITADOR ELECTROSTATICO
- DAMPER DE REGULACION
- CAJA PORTAFILTRO
- DAMPER CORTAFUEGO
- TUBERIA DE RETORNO DE AGUA HELADA
- TUBERIA DE REFRIGERACION
- VALVULA DE CORTE
- VALVULA CIRCUIT SETTER

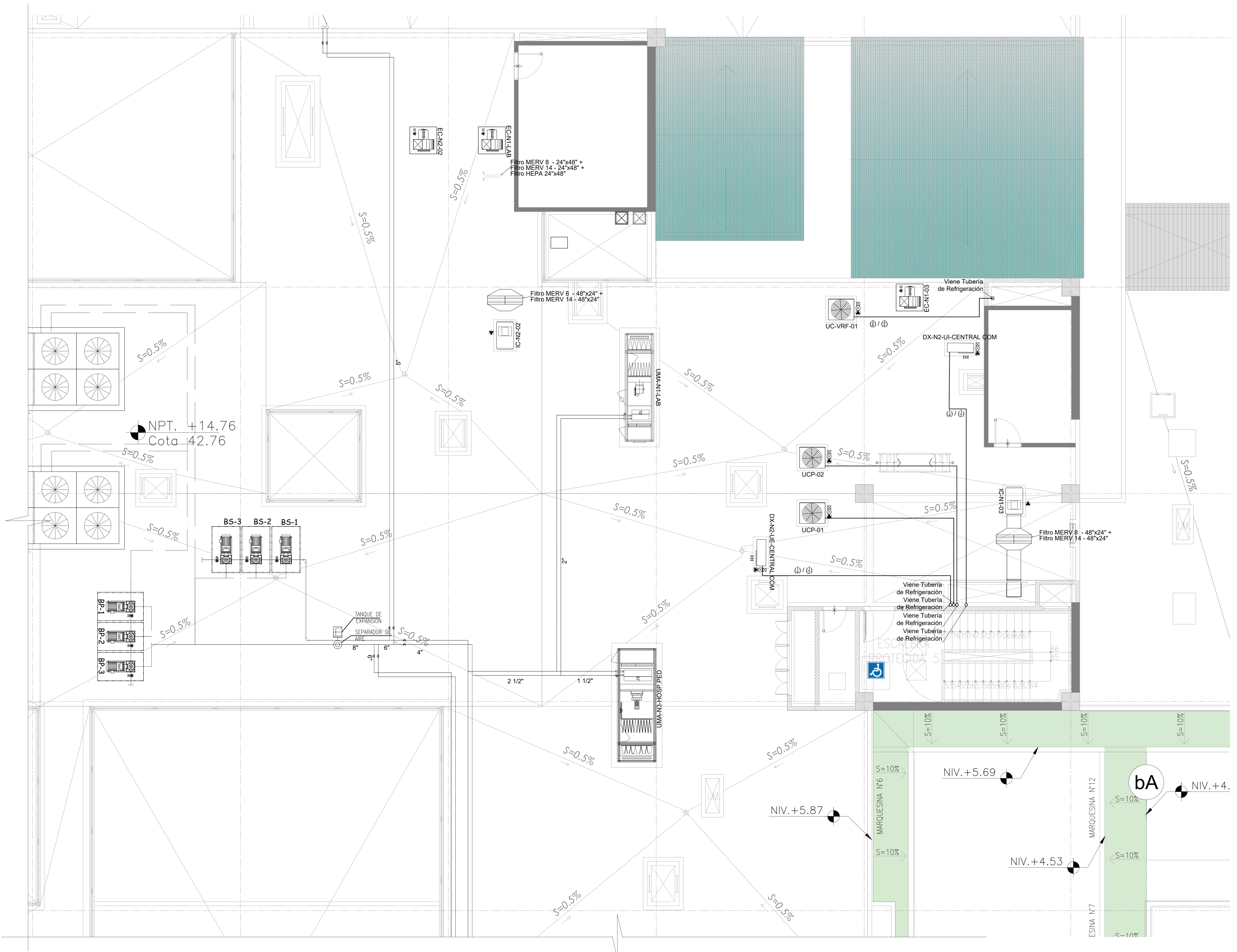

PROYECTO: ELABORACION DEL EXPEDIENTE TECNICO, EQUIPAMIENTO Y CONTINGENCIA DEL PROYECTO RECONSTRUCCION DEL HOSPITAL SAUL GARRIDO ROSILLO N°1, DISTRITO DE TUMBES, PROVINCIA DE TUMBES, DEPARTAMENTO DE TUMBES

ESPESIFICACION: INSTALACIONES MECANICAS

PLANO: SISTEMA DE CLIMATIZACION - AZOTEA RED HIDRAULICA - BLOQUE A(SECTOR 5)

ELABORADO POR: CONSORCIO CONSULTOR SAUL GARRIDO RUC 2000779038

PROFESIONAL RESPONSABLE: ING. NESTOR ENRIQUE RUJZ RUJZ CIP 20866

FECHA: ABRIL 2022

ESCALA: 1:50

LAJILLA: AA-B.23

LEYENDA

- (RS) REJILLA DE DESCARGA
- (RP) REJILLA DE TOMA DE AIRE FRESCO
- (RE) REJILLA DE EXTRACCION
- HUMIDISTATO
- TERMOSTATO
- BOTONERA
- SENSOR DE PRESION
- MONITOR DIFERENCIAL DE PRESION
- PUNTO DE DRENAJE
- SAIDA DE FUERZA
- CAJA DE CONTROL
- DUCTO DE AIRE ACONDICIONADO
- DUCTO DE RETORNO DE AIRE ACONDICIONADO
- DUCTO DE EXTRACCION DE AIRE
- DUCTO DE IMPULSION DE AIRE
- (RR) REJILLA DE RETORNO
- (RE) REJILLA DE EXTRACCION
- (DFF) DIFUSOR DE CUATRO VIAS
- FAN COIL (FC)
- EVAPORADOR SLIT DECORATIVO
- UNIDAD EVAPORADORA DE PRECISION
- UNIDAD CONDENSADORA
- VENTILADOR CENTRIFUGO GABINETE (CG)
- EXTRACTOR CENTRIFUGO GABINETE (CG)
- VENTILADOR CENTRIFUGO SIMPLE ENTRADA (CS)
- EXTRACTOR CENTRIFUGO SIMPLE ENTRADA (CS)
- (EA) EXTRACTOR AXIAL
- UNIDAD MANEJADORA DE AIRE (UMA)
- DAMPER DE ALIVIO
- PRECIPITADOR ELECTROSTATICO
- DAMPER DE REGULACION
- CAJA PORTAFILTRO
- DAMPER CORTAFUEGO
- TUBERIA DE RETORNO DE AGUA HELADA
- TUBERIA DE REFRIGERACION
- VALVULA DE CORTE
- VALVULA CIRCUIT SETTER

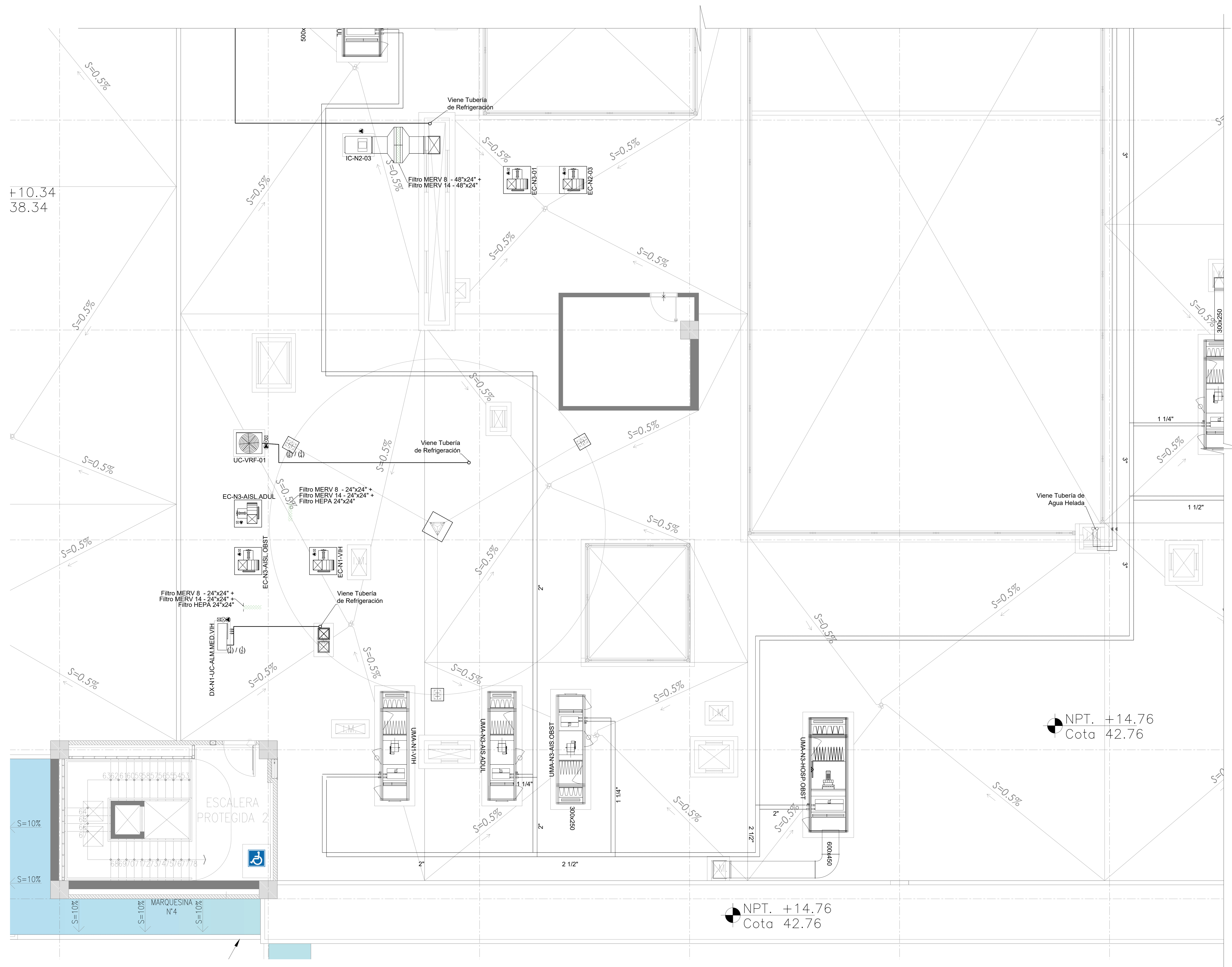

PLANO CLAVE

BLOQUE / NIVEL	USO / AREA
BLOQUE A / 1ER PISO	ALMACEN GENERAL, LABORATORIO, OFICINA, SALA DE REUNIONES, SALA DE ATENCION AL PACIENTE, SALA DE ESTUDIOS, SALA DE REPOSICION, SALA DE TRATAMIENTO, SALA DE ESTERILIZACION
BLOQUE A / 2DO PISO	COMIDA COCINA, SALA DE REPOSICION, SALA DE ESTERILIZACION, SALA DE TRATAMIENTO, SALA DE ESTUDIOS, SALA DE REUNIONES, SALA DE ATENCION AL PACIENTE, SALA DE REPOSICION
BLOQUE A / 3ER PISO	ALMACEN DE FARMACIA, LABORATORIO, OFICINA, SALA DE REUNIONES, SALA DE ATENCION AL PACIENTE, SALA DE ESTUDIOS, SALA DE REPOSICION, SALA DE TRATAMIENTO, SALA DE ESTERILIZACION
BLOQUE B	ALMACEN
BLOQUE C	OFICINA
BLOQUE D	SALA DE REUNIONES
BLOQUE E	LABORATORIO
BLOQUE F	LABORATORIO
BLOQUE G	LABORATORIO
BLOQUE H	LABORATORIO
BLOQUE I	LABORATORIO
BLOQUE J	LABORATORIO
BLOQUE K	LABORATORIO
BLOQUE L	LABORATORIO

LEYENDA

- (RS) REJILLA DE DESCARGA
- (RA) REJILLA DE TOMA DE AIRE FRESCO
- (RE) REJILLA DE EXTRACCION
- HUMIDISTATO
- TERMOSTATO
- BOTONERA
- SENSOR DE PRESION
- MONITOR DIFERENCIAL DE PRESION
- PUNTO DE ENLACE
- SALIDA DE FUERZA
- CAJA DE CONTROL
- DUCTO DE AIRE ACONDICIONADO
- DUCTO DE RETORNO DE AIRE ACONDICIONADO
- DUCTO DE EXTRACCION DE AIRE
- DUCTO DE IMPULSION DE AIRE EXTERIOR
- (RR) REJILLA DE RETORNO (RE) REJILLA DE EXTRACCION
- (DFF) DIFUSOR DE CUATRO VIAS
- FAN COIL (FC)
- EVAPORADOR SPLIT DECORATIVO
- UNIDAD EVAPORADORA DE PRECISION
- UNIDAD CONDENSADORA
- VENTILADOR CENTRIFUGO GABINETE (CG) EXTRACTOR CENTRIFUGO GABINETE (CG)
- VENTILADOR CENTRIFUGO SIMPLE ENTRADA (CS)
- EXTRACTOR CENTRIFUGO SIMPLE ENTRADA (CS)
- (EA) EXTRACTOR AXIAL
- UNIDAD MANEJADORA DE AIRE (UMA)
- DAMPER DE ALIVIO
- PRECIPITADOR ELECTROSTATICO
- DAMPER DE REGULACION
- CAJA PORTAFILTRO
- DAMPER CORTAFUEGO
- TUBERIA DE RETORNO DE AGUA HELADA
- TUBERIA DE REFRIGERACION
- VALVULA DE CORTE
- VALVULA CIRCUIT SETTER

FIRMA DEL PROYECTISTA

FIRMA DE PROYECTISTA

FIRMA DE SUPERVISOR

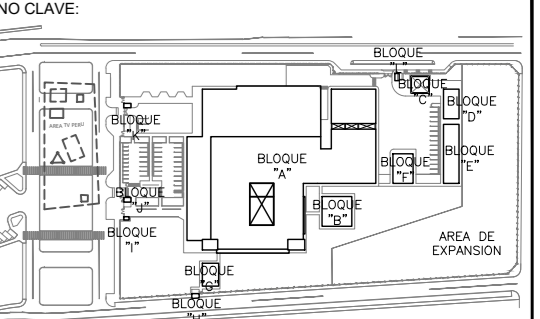

BLOQUE / NIV.	USOS / A.M.S.
BLOQUE V / 1ER NIV.	ALMACEN DE MATERIAL ALMACEN DE EQUIPO ALMACEN DE HERRAMIENTAS ALMACEN DE UTENSILIOS ALMACEN DE PRODUCTOS DE LIMPIEZA ALMACEN DE PRODUCTOS DE CUIDADO PERSONAL ALMACEN DE PRODUCTOS DE CUIDADO DE LA PIEL ALMACEN DE PRODUCTOS DE CUIDADO DE LOS OJOS ALMACEN DE PRODUCTOS DE CUIDADO DE LOS OÍDOS
BLOQUE V / 2ER NIV.	ALMACEN DE MATERIAL ALMACEN DE EQUIPO ALMACEN DE HERRAMIENTAS ALMACEN DE UTENSILIOS ALMACEN DE PRODUCTOS DE LIMPIEZA ALMACEN DE PRODUCTOS DE CUIDADO PERSONAL ALMACEN DE PRODUCTOS DE CUIDADO DE LA PIEL ALMACEN DE PRODUCTOS DE CUIDADO DE LOS OJOS ALMACEN DE PRODUCTOS DE CUIDADO DE LOS OÍDOS
BLOQUE V / 3ER NIV.	ALMACEN DE MATERIAL ALMACEN DE EQUIPO ALMACEN DE HERRAMIENTAS ALMACEN DE UTENSILIOS ALMACEN DE PRODUCTOS DE LIMPIEZA ALMACEN DE PRODUCTOS DE CUIDADO PERSONAL ALMACEN DE PRODUCTOS DE CUIDADO DE LA PIEL ALMACEN DE PRODUCTOS DE CUIDADO DE LOS OJOS ALMACEN DE PRODUCTOS DE CUIDADO DE LOS OÍDOS
BLOQUE V / 4ER NIV.	ALMACEN DE MATERIAL ALMACEN DE EQUIPO ALMACEN DE HERRAMIENTAS ALMACEN DE UTENSILIOS ALMACEN DE PRODUCTOS DE LIMPIEZA ALMACEN DE PRODUCTOS DE CUIDADO PERSONAL ALMACEN DE PRODUCTOS DE CUIDADO DE LA PIEL ALMACEN DE PRODUCTOS DE CUIDADO DE LOS OJOS ALMACEN DE PRODUCTOS DE CUIDADO DE LOS OÍDOS
BLOQUE V / 5ER NIV.	ALMACEN DE MATERIAL ALMACEN DE EQUIPO ALMACEN DE HERRAMIENTAS ALMACEN DE UTENSILIOS ALMACEN DE PRODUCTOS DE LIMPIEZA ALMACEN DE PRODUCTOS DE CUIDADO PERSONAL ALMACEN DE PRODUCTOS DE CUIDADO DE LA PIEL ALMACEN DE PRODUCTOS DE CUIDADO DE LOS OJOS ALMACEN DE PRODUCTOS DE CUIDADO DE LOS OÍDOS
BLOQUE V / 6ER NIV.	ALMACEN DE MATERIAL ALMACEN DE EQUIPO ALMACEN DE HERRAMIENTAS ALMACEN DE UTENSILIOS ALMACEN DE PRODUCTOS DE LIMPIEZA ALMACEN DE PRODUCTOS DE CUIDADO PERSONAL ALMACEN DE PRODUCTOS DE CUIDADO DE LA PIEL ALMACEN DE PRODUCTOS DE CUIDADO DE LOS OJOS ALMACEN DE PRODUCTOS DE CUIDADO DE LOS OÍDOS
BLOQUE V / 7ER NIV.	ALMACEN DE MATERIAL ALMACEN DE EQUIPO ALMACEN DE HERRAMIENTAS ALMACEN DE UTENSILIOS ALMACEN DE PRODUCTOS DE LIMPIEZA ALMACEN DE PRODUCTOS DE CUIDADO PERSONAL ALMACEN DE PRODUCTOS DE CUIDADO DE LA PIEL ALMACEN DE PRODUCTOS DE CUIDADO DE LOS OJOS ALMACEN DE PRODUCTOS DE CUIDADO DE LOS OÍDOS
BLOQUE V / 8ER NIV.	ALMACEN DE MATERIAL ALMACEN DE EQUIPO ALMACEN DE HERRAMIENTAS ALMACEN DE UTENSILIOS ALMACEN DE PRODUCTOS DE LIMPIEZA ALMACEN DE PRODUCTOS DE CUIDADO PERSONAL ALMACEN DE PRODUCTOS DE CUIDADO DE LA PIEL ALMACEN DE PRODUCTOS DE CUIDADO DE LOS OJOS ALMACEN DE PRODUCTOS DE CUIDADO DE LOS OÍDOS
BLOQUE V / 9ER NIV.	ALMACEN DE MATERIAL ALMACEN DE EQUIPO ALMACEN DE HERRAMIENTAS ALMACEN DE UTENSILIOS ALMACEN DE PRODUCTOS DE LIMPIEZA ALMACEN DE PRODUCTOS DE CUIDADO PERSONAL ALMACEN DE PRODUCTOS DE CUIDADO DE LA PIEL ALMACEN DE PRODUCTOS DE CUIDADO DE LOS OJOS ALMACEN DE PRODUCTOS DE CUIDADO DE LOS OÍDOS
BLOQUE V / 10ER NIV.	ALMACEN DE MATERIAL ALMACEN DE EQUIPO ALMACEN DE HERRAMIENTAS ALMACEN DE UTENSILIOS ALMACEN DE PRODUCTOS DE LIMPIEZA ALMACEN DE PRODUCTOS DE CUIDADO PERSONAL ALMACEN DE PRODUCTOS DE CUIDADO DE LA PIEL ALMACEN DE PRODUCTOS DE CUIDADO DE LOS OJOS ALMACEN DE PRODUCTOS DE CUIDADO DE LOS OÍDOS
BLOQUE V / 11ER NIV.	ALMACEN DE MATERIAL ALMACEN DE EQUIPO ALMACEN DE HERRAMIENTAS ALMACEN DE UTENSILIOS ALMACEN DE PRODUCTOS DE LIMPIEZA ALMACEN DE PRODUCTOS DE CUIDADO PERSONAL ALMACEN DE PRODUCTOS DE CUIDADO DE LA PIEL ALMACEN DE PRODUCTOS DE CUIDADO DE LOS OJOS ALMACEN DE PRODUCTOS DE CUIDADO DE LOS OÍDOS
BLOQUE V / 12ER NIV.	ALMACEN DE MATERIAL ALMACEN DE EQUIPO ALMACEN DE HERRAMIENTAS ALMACEN DE UTENSILIOS ALMACEN DE PRODUCTOS DE LIMPIEZA ALMACEN DE PRODUCTOS DE CUIDADO PERSONAL ALMACEN DE PRODUCTOS DE CUIDADO DE LA PIEL ALMACEN DE PRODUCTOS DE CUIDADO DE LOS OJOS ALMACEN DE PRODUCTOS DE CUIDADO DE LOS OÍDOS

PROYECTO:
ELABORACION DEL EXPEDIENTE TECNICO, EQUIPAMIENTO Y CONTINGENCIA DEL PROYECTO RECONSTRUCCION DEL HOSPITAL SAUL GARRIDO ROSILLO N.1, DISTRITO DE TUMBES, PROVINCIA DE TUMBES, DEPARTAMENTO DE TUMBES*

UBICACION:
DISTRITO: TUMBES Provincia: TUMBES Departamento: TUMBES

ESPECIALIDAD:
INSTALACIONES MECANICAS

PLANO:
SISTEMA DE CLIMATIZACION - AZOTEA RED HIDRAULICA - BLOQUE A (SECTOR 6)

ELABORADO POR:
CONSORCIO CONSULTOR SAUL GARRIDO RUC: 2000779008

PROFESIONAL RESPONSABLE:
ING. NESTOR ENRIQUE RUJZ RUJZ CIP 20866

ORD: ARCHIVO ARCHIVO

FECHA: ABRIL 2022 ESCALA: 1:50

LAMINA:
AA-B.24

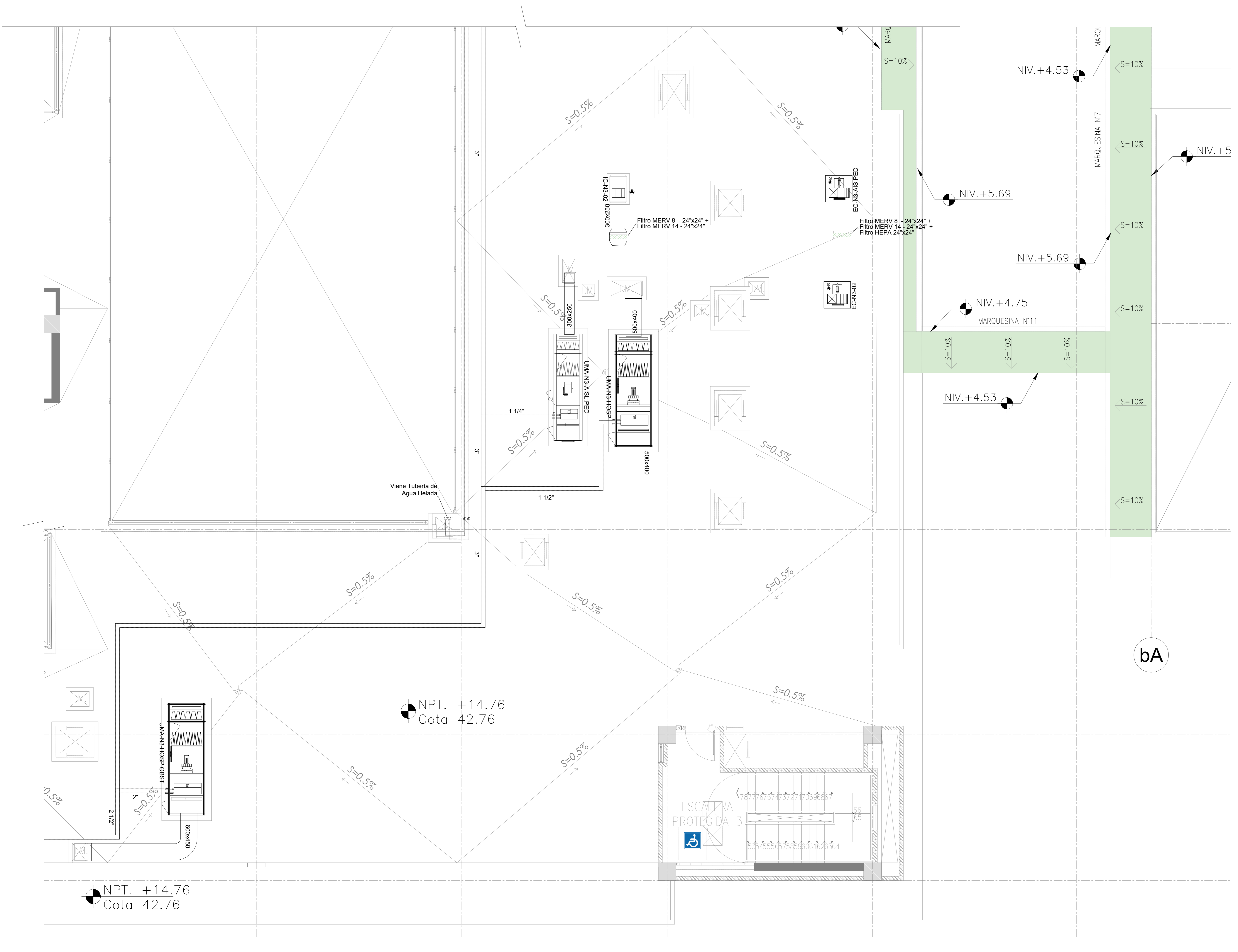

bA