

ESQUEMA DE PRINCIPIO DE PETRÒLEO DIESEL DBS

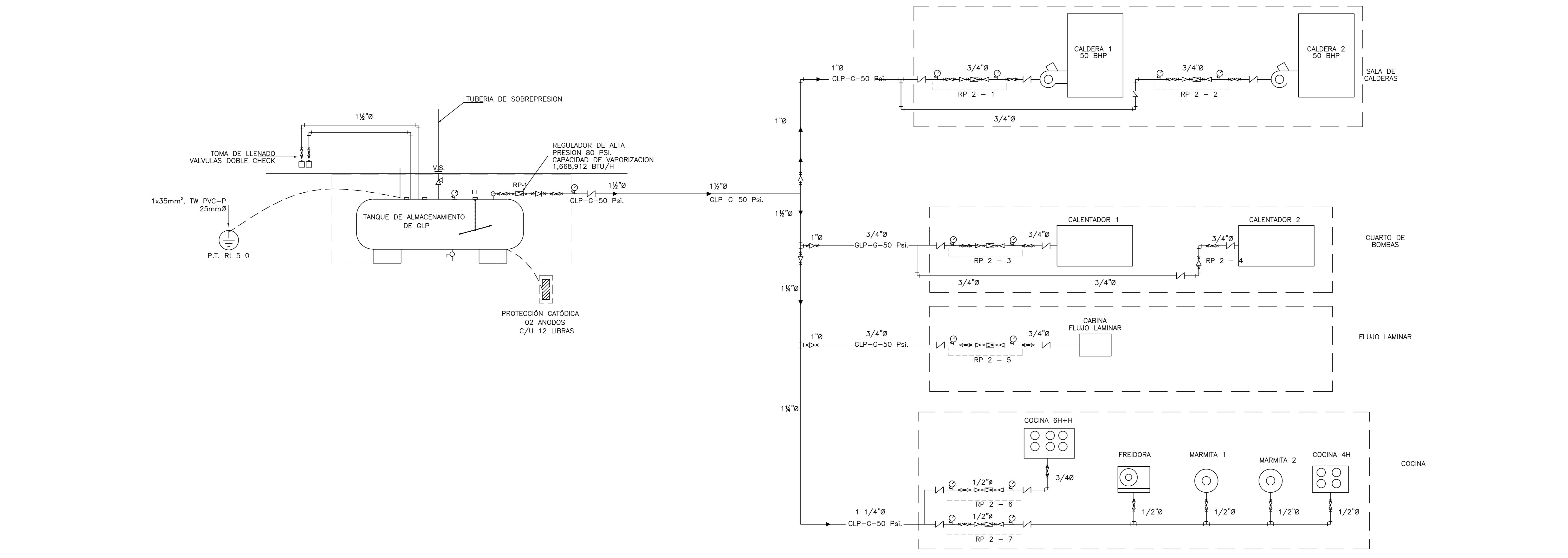

ESQUEMA DE PRINCIPIO DE GAS LICUADO DE PETRÒLEO - GLP

FIRMA JEFE DE PROYECTO:

FIRMA DE PROYECTISTA:

FIRMA DE SUPERVISOR:

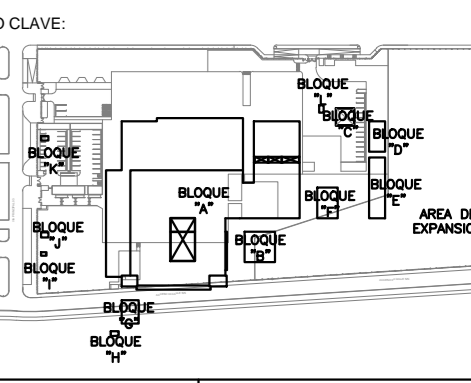

BLOQUE / HED.	USO / S/A
BLOQUE N° 01 PRO.	CONSTRUCCION DE OBRA
BLOQUE N° 02 PRO.	CONSTRUCCION DE OBRA
BLOQUE N° 03 PRO.	CONSTRUCCION DE OBRA
BLOQUE N° 04 PRO.	CONSTRUCCION DE OBRA
BLOQUE N° 05 PRO.	CONSTRUCCION DE OBRA
BLOQUE N° 06 PRO.	CONSTRUCCION DE OBRA
BLOQUE N° 07 PRO.	CONSTRUCCION DE OBRA
BLOQUE N° 08 PRO.	CONSTRUCCION DE OBRA
BLOQUE N° 09 PRO.	CONSTRUCCION DE OBRA
BLOQUE N° 10 PRO.	CONSTRUCCION DE OBRA
BLOQUE N° 11 PRO.	CONSTRUCCION DE OBRA
BLOQUE N° 12 PRO.	CONSTRUCCION DE OBRA
BLOQUE N° 13 PRO.	CONSTRUCCION DE OBRA
BLOQUE N° 14 PRO.	CONSTRUCCION DE OBRA
BLOQUE N° 15 PRO.	CONSTRUCCION DE OBRA
BLOQUE N° 16 PRO.	CONSTRUCCION DE OBRA
BLOQUE N° 17 PRO.	CONSTRUCCION DE OBRA
BLOQUE N° 18 PRO.	CONSTRUCCION DE OBRA
BLOQUE N° 19 PRO.	CONSTRUCCION DE OBRA
BLOQUE N° 20 PRO.	CONSTRUCCION DE OBRA

PROYECTO:
ELABORACION DEL EXPEDIENTE TECNICO, EQUIPAMIENTO Y CONTINGENCIA DEL HOSPITAL SAUL GARRIDO ROSILLO II-1, DISTRITO DE TUMBES, PROVINCIA DE TUMBES, DEPARTAMENTO DE TUMBES

UBICACION:
DISTRITO: TUMBES
PROVINCIA: TUMBES
DEPARTAMENTO: TUMBES

ESPECIALIDAD:
INSTALACIONES MECANICAS

PLANO:
SISTEMA DE COMBUSTIBLES DBS Y GLP
ESQUEMA DE PRINCIPIO

ELABORADO POR:
CONSORCIO CONSULTOR SAUL GARRIDO
RUC 2060759538

PROFESIONAL RESPONSABLE:
ING. NESTOR ENRIQUE RUJ RUIZ CIP 29866

CAD: ARCHIVO

FECHA: ABRIL 2022
ESCALA: S/E

LAMINA:
IM-01