SIMBOLO	DESCRIPCIÓN
V/C	SALIDA DE LÍNEA DE VACÍO
O/C	SALIDA DE LÍNEA DE OXÍGENO
A/CM	SALIDA DE AIRE COMPRIMIDO MEDICINAL

NOTA:
DIMENSIONES Y NIVELES EN METROS, SALVO INDICACIÓN CONTRARIA.
TODAS LAS PRE INSTALACIONES SON REFERENCIALES, SUJETAS A VARIACIÓN DE ACUERDO A LA MARCA Y MODELO DEL EQUIPO A ADQUIRIR AL EJECUTAR LA OBRA.
TODOS LOS MUEBLES DE ARQUITECTURA DONDE SE UBIQUEN TOMACORRIENTES DEBERÁN LLEVAR PASACABLES.
LOS EQUIPOS QUE VAYAN INSTALADOS EN PARED DEBERÁN CONTAR CON REFUERZO ESTRUCTURAL EN SU RESPECTIVA UBICACIÓN.
TODOS LOS EQUIPOS Y CANTIDADES PERTENECIENTES A OBRA CIVIL (OC) SON REFERENCIALES.ESTOS SE DETALLAN EN LOS EXPEDIENTES DE SUS RESPECTIVAS ESPECIALIDADES.

SIMBOLO	DESCRIPCION	ALTURA (m)
	TOMACORRIENTE SCHUKO + 3 EN LINEA, 16A. 250V.	0.40m
	TOMACORRIENTE SCHUKO + 3 EN LINEA, 16A. 250V.	1.20m
	TOMACORRIENTE SCHUKO + 3 EN LINEA, 16A. 250V. ESTABILIZADO	0.40m
	TOMACORRIENTE SCHUKO + 3 EN LINEA, 16A. 250V. ESTABILIZADO	1.20m
	SALIDA DE DATA CONECTOR TIPO RJ45	–
	SALIDA DE FUERZA	La indicada

ANTERIOR LÁMINA EQ-05

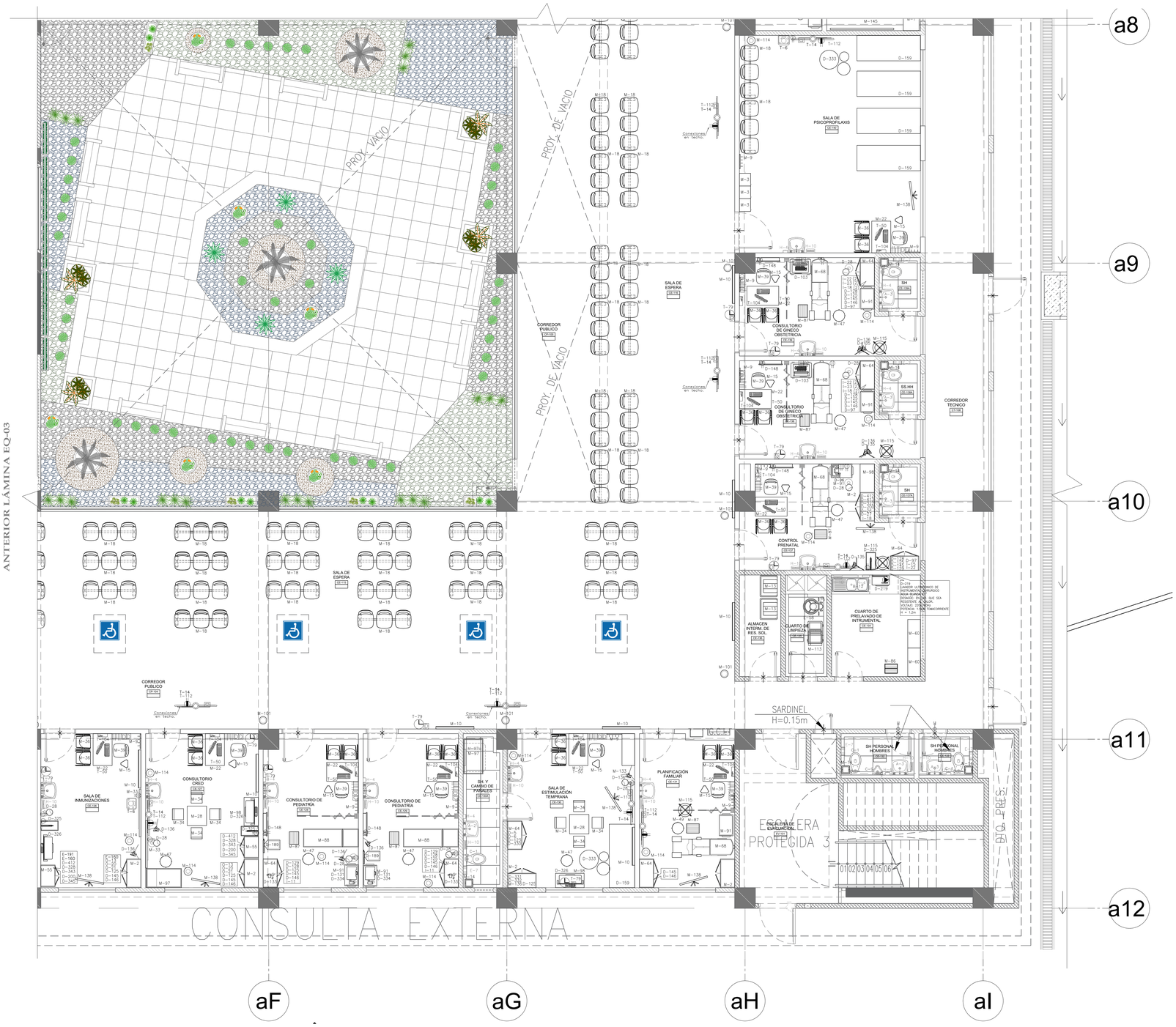

ANTERIOR LÁMINA EQ-03

CÓDIGO	DESCRIPCIÓN	PROVEE
D-28	Lámpara de examen clínico	EQ
D-97	Detector de latidos fetales portátil	EQ
D-103	Ecógrafo portátil	EQ
D-123	Estetoscopio neonatal	EQ
D-125	Estetoscopio adulto pediátrico	EQ
D-128	Linterna para examen clínico	EQ
D-129	Martillo de reflejos	EQ
D-131	Pantoscopio	EQ
D-133	Tensiómetro aneroide adulto	EQ
D-135	Tensiómetro aneroide rodable adulto	EQ
D-136	Tensiómetro aneroide rodable pediátrico - neonatal	EQ
D-145	Set de riñoneras de acero quirúrgico	EQ
D-146	Set de tambores de acero quirúrgico	EQ
D-148	Negatoscopio de 2 campos	EQ
D-159	Colchoneta 2.0 x 0.80 m	EQ
D-189	Balanza mecánica con tallímetro para adulto	EQ
D-200	Maletín de atención medica	EQ
D-219	Lavador ultrasónico de instrumental quirúrgico	EQ
D-322	Estimulador fetal	EQ
D-325	Balanza digital con tallímetro adulto	EQ
D-326	Balanza digital con tallímetro neonatal	EQ
D-328	Cinta métrica	EQ
D-330	Módulos de psicomotricidad para niños 1 a 3 años	EQ
D-331	Módulos de psicomotricidad para niños 3 años a mas	EQ
D-332	Módulos de psicomotricidad para niños menores de 12 meses	EQ
D-333	Pelotas para ejercicios 3 medidas	EQ
D-334	Pulsioxímetro portátil	EQ
D-343	Infantómetro	EQ
D-345	Tallímetro pediátrico	EQ
D-412	Balanza digital portátil	EQ
D-413	Cinta obstétrica CLAP	EQ
E-7	Dispensador de papel higiénico con llave	OC
E-58	Máquina lustradora tipo industrial con escobilla	EQ
E-160	Data Logger	OC
E-191	Termómetro para porta vacunas	EQ
H-4	Jabonera cromada tipo bola para jabon líquido	OC
H-10	Dispensador automático metalico de papel toalla	OC
I-11	Set instrumental para curaciones	EQ
I-15	Set de toma de muestras gineco-obstétricos	EQ
I-18	Set instrumental de inserción y retiro de DIU	EQ
I-22	Set instrumental para examen ginecológico I	EQ
I-23	Set instrumental para revisión de cuello uterino	EQ
M-2	Armario metálico de 2 puertas	EQ
M-3	Armario metálico de un cuerpo y dos compartimientos	EQ
M-9	Percha metálica de pared 4 ganchos	EQ
M-10	Vitrina metálica para anuncios con puertas corredizas de vidrio	EQ
M-13	Cilindro de plástico con tapa vaivén	EQ
M-14	Papelera de plástico con tapa y ventana batible	EQ
M-15	Papelera metálica de piso	EQ
M-18	Butaca metálica de 3 cuerpos	EQ
M-22	Escritorio estándar	EQ
M-28	Mesa de madera para niños	EQ
M-33	Pizarra acrílica de 150 x 100 cm para adosar en pared	EQ
M-34	Silla de madera para niños	EQ
M-36	Silla metálica apilable	EQ
M-39	Silla metálica giratoria rodable	EQ
M-47	Taburete de acero inoxidable con asiento giratorio rodable	EQ
M-49	Taburete metálico rodable con asiento giratorio	EQ
M-55	Vitrina metálica de acero inoxidable para instrumentos o material estéril de un cuerpo	EQ
M-60	Estantería de acero inoxidable de 01 cuerpo 05 divisiones	EQ
M-64	Vitrina de acero inoxidable para instrumental y material estéril de dos cuerpos	EQ
M-68	Mesa (diván) para exámenes gineco obstétricos	EQ
M-86	Escalinata metálica 2 peldaños	EQ
M-87	Escalinata metálica de 1 peldaño	EQ
M-88	Mesa (diván) para exámenes y curaciones	EQ
M-91	Mesa de acero inoxidable rodable para múltiples usos	EQ
M-96	Mesa metálica de noche	EQ
M-97	Mesa metálica para exámenes y cambiar pañales	EQ
M-98	Mesa metálica de uso múltiple de 90 x 45 cm	EQ
M-101	Papelera de acero inoxidable de forma cilíndrica	EQ
M-113	Carro para útiles de limpieza	EQ
M-114	Cubo de acero inoxidable para desperdicios con tapa accionada a pedal	EQ
M-115	Porta balde de acero inoxidable rodable con balde de acero inoxidable	EQ
M-133	Estantes con juguetes y material didáctico diverso para estimulación temprana	EQ
M-136	Piso microporoso	OC
M-138	Atril rotafolio	EQ
O-5	Juegos para estimulación temprana	EQ
O-6	Juegos para estimulación sensorial	EQ
O-13	Test de desarrollo psicomotor (TEPSI)	EQ
O-20	Test abreviado peruano (TAP)	EQ
O-21	Test EEDP (escala de evaluación de desarrollo psicomotor)	EQ
O-26	Gestograma	EQ
O-27	Set de rodillos de espuma para gestante	EQ
T-6	Equipo de sonido	EQ
T-14	Reproductor blu ray	EQ
T-50	Computadora personal	EQ
T-79	Reloj de una esfera de pared	OC
T-104	Teléfono IP de pared uso general	OC
T-112	Televisor Led full HD Smart TV de 50" inc. Rack	OC

GOBIERNO REGIONAL DE TUMBES

PERÚ Ministerio de Salud

OBSERVACIONES:

FIRMA JEFE DE PROYECTO:

FIRMA DE PROYECTISTA:

FIRMA DE SUPERVISOR:

PLANO CLAVE:

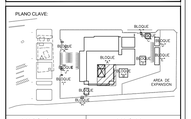

BLOQUE / NIVEL	U.P.O.G. / U.P.S.
BLOQUE A/ 1ER PISO	•CONSULTA EXTERNA •PSICOTERAPIA CLINICA •CONSULTORIO CRED •DIAGNOSTICO POR IMAGENES •ESTERILIZACION •REHABILITACION •CONSULTORIO PEDIATRICA •VACUNATORIO •CONSULTORIO GINECO •CONTROL DE VIDEO •CONSULTORIO DIA •TRANSITORIOS
BLOQUE A/ 2DO PISO	•CONSULTA EXTERNA •CONSULTORIO DIA •SECCION DE LA ADMINISTRACION •CENTRO DE ACOPIO •CENTRO MARTINEZ •CENTRO DE CAPACITACION •CENTRO DE VIGILANCIA •CENTRO DE VIGILANCIA BANCO DE SANGRE •CENTRO DE USOS MULTIPLES
BLOQUE A/ 3ER PISO	•HOSPITALIZACION •RESIDENCIA DE PERSONAL
BLOQUES B	•LAVANDERIA
BLOQUES C	•PETROLEO/GLP
BLOQUES D	•SALUD AMBIENTAL
BLOQUES E	•TALLERES
BLOQUES F	•BLANCHERIA
BLOQUES G	•MODULO OPERIONAIO TBC
BLOQUES H	•CUARTONA
BLOQUES I	•CTO MAESO SERVICIO DE TELEFONI
BLOQUES J	•CUARTONA
BLOQUES K	•CUARTONA
BLOQUES L	•CUARTONA

PROYECTO:

ELABORACION DEL EXPEDIENTE TECNICO, EQUIPAMIENTO Y CONTINGENCIA DEL PROYECTO "RECONSTRUCCION DEL HOSPITAL SAUL GARRIDO ROSILLO II-1, DISTRITO DE TUMBES, PROVINCIA DE TUMBES, DEPARTAMENTO DE TUMBES"

UBICACIÓN:

Distrito:	Provincia:	Departamento:
TUMBES	TUMBES	TUMBES

ESPECIALIDAD:

EQUIPAMIENTO

PLANO:

PLANTA PRIMER PISO BLOQUE "A"

ELABORADO POR:

CONSORCIO CONSULTOR SAUL GARRIDO
RUC 20607759538

PROFESIONAL RESPONSABLE:

ARQ. MARIO ZACARIAS JARA DUEÑAS CAP 2673
ARQ. PATRICIA M. BARRIENTOS MELENDEZ CAP 3596

CAD:	ARCHIVO:
	ARCHIVO

FECHA:	ESCALA:
JUNIO 2022	1/50

LÁMINA:

EQ-06