

ANTERIOR CENTRAL DE GASES/ SIN LÁMINA

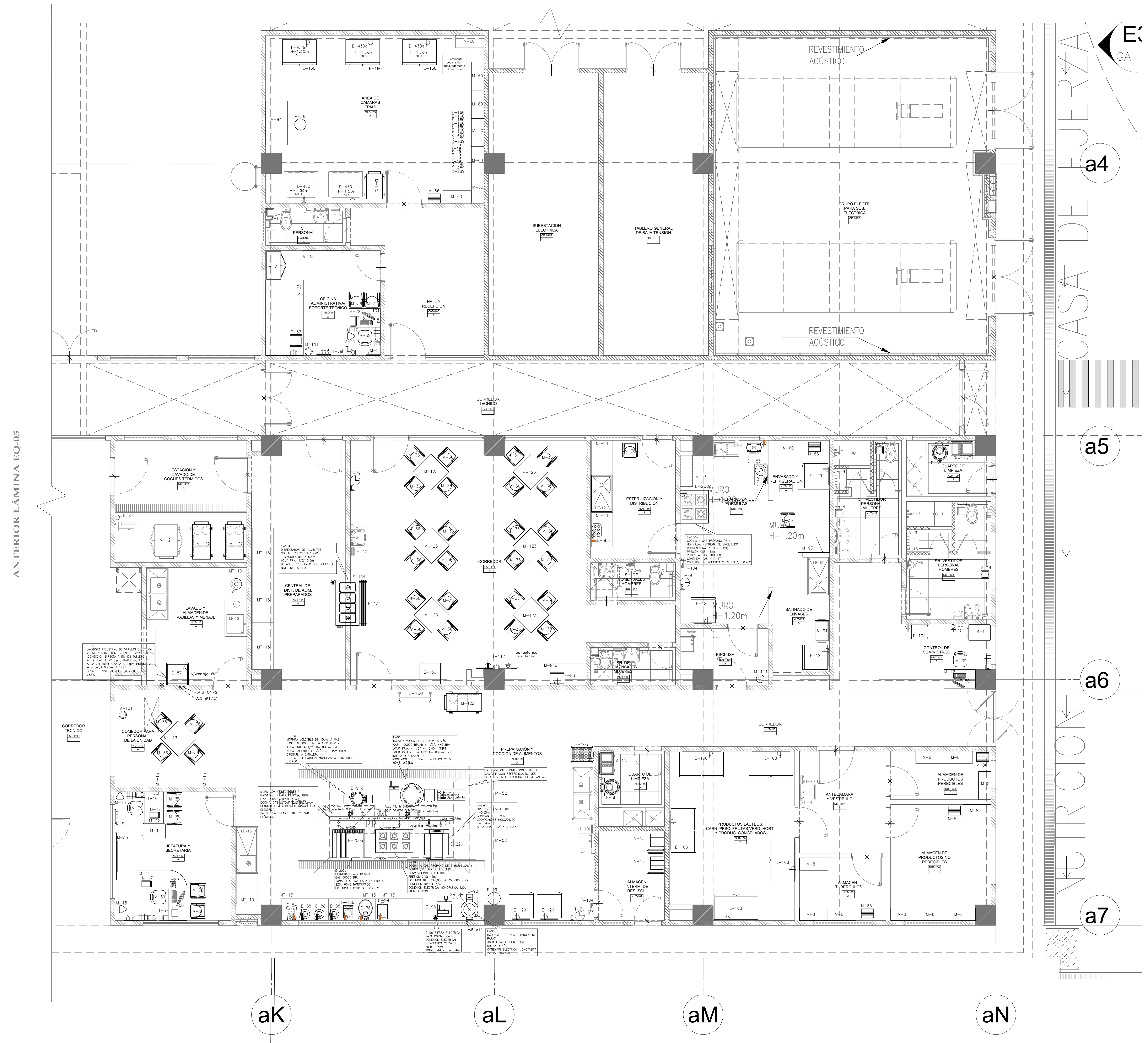

CÓDIGO	DESCRIPCIÓN	PROVEE
D-185	Balanza de dos platillos de 2 Kg	EQ
D-186	Balanza de mesa de 20 kilos	EQ
d-289	Termo porta vacunas	EQ
D-365	Esterilizador para biberones	EQ
D-430	Congeladora para vacunas horizontal	EQ
D-430a	Refrigeradora para vacunas	EQ
E-7	Dispensador de papel higiénico con llave	OC
E-58	Máquina lustradora tipo industrial con escobilla	EQ
E-78	Batidora industrial	EQ
E-83	Equipo con pistola para lavado de coches (a vapor)	OC
E-84	Exprimidores de jugos, semi industrial, de acero inoxidable	EQ
E-86	Horno microondas con panel digital	EQ
E-87	Lavadora industrial de vajillas eléctrica	EQ
E-88	Licuada eléctrica 2000 cc	EQ
E-89	Licuada industrial de 20 litros	EQ
E-90	Máquina eléctrica peladora de papas	EQ
E-94	Moladora eléctrica de carne	EQ
E-96	Sierra eléctrica para cortar carne	EQ
E-99	Tronco para cortar carne	EQ
E-100	Tubo para colgar carne	EQ
E-102	Balanza de plataforma, fuerza 100 kg	EQ
E-103	Balanza de plataforma digital, fuerza 100 kg	EQ
E-108	Refrigeradora de 1500 litros	EQ
E-129	Refrigeradora de 14 pies cúbicos	EQ
E-134	Equipo dispensador de alimentos	OC
E-150	Portabandeja con tacho	EQ
E-160	Data Logger	OC
E-191	Termómetro para porta vacunas	EQ
E-200	Cocina a gas propano de 6 hornillas y horno	EQ
E-200a	Plancha lisa y rayada	EQ
E-200b	Cocina a gas propano de 4 hornillas	EQ
E-226	Sarten basculante modular a GLP	EQ
E-91a	Marmita volcable de 15 litros a más	EQ
E-91b	Marmita volcable de 35 litros a más	EQ
H-4	Jabonera cromada tipo bola para jabon líquido	OC
H-10	Dispensador automático metálico de papel toalla	OC
M-1	Archivador metálico de 4 gavetas	EQ
M-2	Armario metálico de 2 puertas	EQ
M-8	Estantería metálica de ángulos ranurados de 01 cuerpo 05 anaqueles	EQ
M-9	Percha metálica de pared 4 ganchos	EQ
M-13	Cilindro de plástico con tapa vaivén	EQ
M-14	Papelera de plástico con tapa y ventana batible	EQ
M-15	Papelera metálica de piso	EQ
M-17	Bandeja acrílica doble para escritorio	EQ
M-21	Escritorio ejecutivo	EQ
M-22	Escritorio estándar	EQ
M-26	Mesa de madera de trabajo de 240 x 120 cm	EQ
M-33	Pizarra acrílica de 150 x 100 cm para adosar en pared	EQ
M-36	Silla metálica apilable	EQ
M-39	Silla metálica giratoria rodable	EQ
M-49	Taburete metálico rodable con asiento giratorio	EQ
M-52	Mesa para cocina 150 x 60 cm	EQ
M-60	Estantería de acero inoxidable de 01 cuerpo 05 divisiones	EQ
M-86	Escalinata metálica 2 peldaños	EQ
M-91	Mesa de acero inoxidable rodable para múltiples usos	EQ
M-93	Mesa de trabajo de acero inoxidable de 100 x 200 cm	EQ
M-94	Mesa de trabajo de acero inoxidable de 1.40 x 0.70 m	EQ
M-101	Papelera de acero inoxidable de forma cilíndrica	EQ
M-113	Carro para útiles de limpieza	EQ
M-114	Cubo de acero inoxidable para desperdicios con tapa accionada a pedal	EQ
M-120	Carro para el transporte pesado	EQ
M-121	Coche repartidor de alimentos en bandejas de acero inoxidable	EQ
M-122	Coche térmico transportador de alimentos	EQ
M-123	Mesa de comedor para 4 personas	EQ
M-131	Armario acero inoxidable	EQ
M-94a	Mesa de trabajo de madera	EQ
O-1	Juego de menaje	EQ
T-20	Teléfono IP de mesa uso general	OC
T-50	Computadora personal	EQ
T-57	Impresora láser baja demanda	EQ
T-79	Reloj de una esfera de pared	OC
T-104	Teléfono IP de pared uso general	OC
T-112	Televisor Led full HD Smart TV de 50" inc. Rack	OC

ANTERIOR LÁMINA EQ-05

CASA DE FUERZA

NEURCION

SÍMBOLO	DESCRIPCIÓN
∅	SAIDA DE LINEA DE VACÍO
∅	SAIDA DE LINEA DE DRENAJE
∅	SAIDA DE AIRE COMPRIMIDO MEDICINAL

SÍMBOLO	DESCRIPCIÓN	ALTURA (m)
⊕	TOMACORRIENTE SCHUKO + 3 EN LINEA, 16A, 250V.	0.40m
⊕	TOMACORRIENTE SCHUKO + 3 EN LINEA, 16A, 250V. ESTABILIZADO	1.20m
⊕	TOMACORRIENTE SCHUKO + 3 EN LINEA, 16A, 250V.	0.40m
⊕	TOMACORRIENTE SCHUKO + 3 EN LINEA, 16A, 250V. ESTABILIZADO	1.20m
⊕	SAIDA DE DATA CONECTOR TIPO RJ45	-
⊕	SAIDA DE FUERZA	Es indicado

NOTA:
 DIMENSIONES Y NIVELES EN METROS, SALVO INDICACION CONTRARIA.
 TODAS LAS PRE-INSTALACIONES SON REFERENCIALES, SUJETAS A VERIFICACIÓN DE ACUERDO A LA MARCA Y MODELO DEL EQUIPO A ADQUIRIR O A ESCOGER LA OBRA.
 TODOS LOS MUEBLES DE ARQUITECTURA DONDE SE UBICAN TOMACORRIENTES DEBERÁN LLEVAR PASACABLES.
 LOS EQUIPOS QUE VANAN INSTALADOS EN PARED DEBERÁN CONSTAR CON REFUERZO ESTRUCTURAL EN SU RESPECTIVA UBICACIÓN.
 TODOS LOS EQUIPOS Y CANTONERAS PERTENECIENTES A OBRA CIVIL (OC) SON REFERENCIALES. ESTOS SE DETALLAN EN LOS EXPEDIENTES DE SUS RESPECTIVAS ESPECIALIDADES.

OBSERVACIONES:

FIRMA JEFE DE PROYECTO:

FIRMA DE PROYECTISTA:

FIRMA DE SUPERVISOR:

PLANO CLAVE:

BLOQUE / NIVEL	USOS / ÁREAS
BLOQUE N° 01	LABORATORIO DE ANÁLISIS DE SUELOS Y AGUAS LABORATORIO DE ANÁLISIS DE AGUAS LABORATORIO DE ANÁLISIS DE AGUAS LABORATORIO DE ANÁLISIS DE AGUAS LABORATORIO DE ANÁLISIS DE AGUAS
BLOQUE N° 02	LABORATORIO DE ANÁLISIS DE SUELOS Y AGUAS LABORATORIO DE ANÁLISIS DE AGUAS LABORATORIO DE ANÁLISIS DE AGUAS LABORATORIO DE ANÁLISIS DE AGUAS LABORATORIO DE ANÁLISIS DE AGUAS
BLOQUE N° 03	LABORATORIO DE ANÁLISIS DE SUELOS Y AGUAS LABORATORIO DE ANÁLISIS DE AGUAS LABORATORIO DE ANÁLISIS DE AGUAS LABORATORIO DE ANÁLISIS DE AGUAS LABORATORIO DE ANÁLISIS DE AGUAS

PROYECTO:

ELABORACION DEL EXPEDIENTE TECNICO, EQUIPAMIENTO Y CONTINGENCIA DEL PROYECTO "RECONSTRUCCION DEL HOSPITAL SAUL GARRIDO ROSILLO II-1, DISTRITO DE TUMBES, PROVINCIA DE TUMBES, DEPARTAMENTO DE TUMBES"

UBICACIÓN:

DISTrito: TUMBES Provincia: TUMBES Departamento: TUMBES

ESPECIALIDAD:

EQUIPAMIENTO

PLANO:

PLANTA PRIMER PISO BLOQUE "A"

ELABORADO POR:

CONSORCIO CONSULTOR SAUL GARRIDO
 RUC: 2060779538

PROFESIONAL RESPONSABLE:

ARQ. MARIO ZACARIAS JARA DUEÑAS CAP 2673
 ARQ. PATRICIA M. BARRIENTOS MELLENDEZ CAP 3936

CAD	ARCHIVO
	ARCHIVO

FECHA:

JUNIO 2022

ESCALA:

1:50

LÁMINA: