

# Area y Perimetro.

Escala 1/750

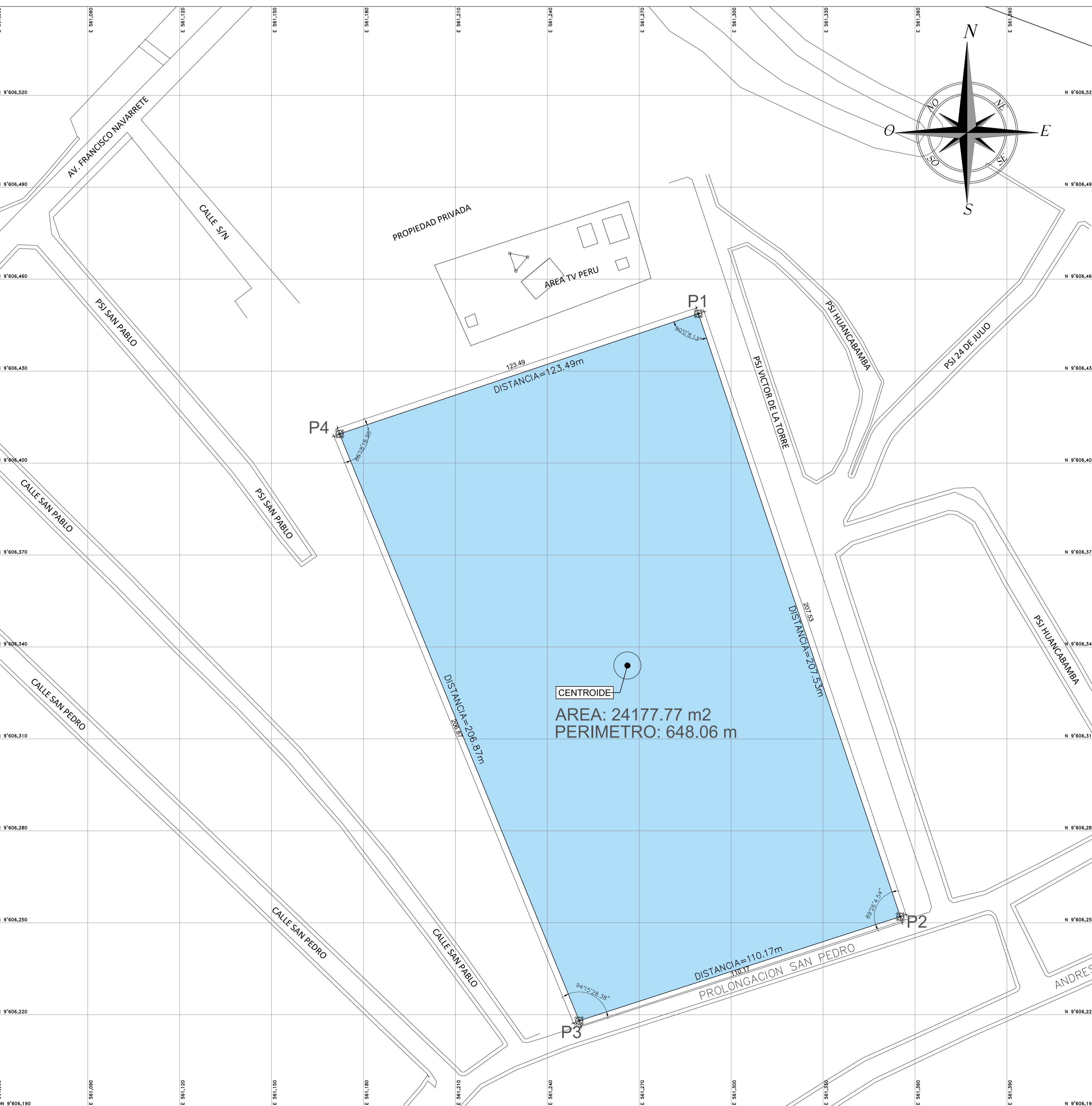

N° PARCELA	AREA (m2)	PERIMETRO (m)	DISTANCIA (m)	DIRECCIÓN
PARCELA : 1	24177.77m <sup>2</sup>	648.06	P1-P2: 207.53 P2-P3: 110.17 P3-P4: 206.87 P4-P1: 123.49	S18° 31' 23.84"E S72° 02' 31.62"W N22° 12' 56.76"W N71° 28' 44.29"E

VERTICE	LADO	DIST.	ANGULO	ESTE	NORTE
P1	P1 - P2	207.53	90°00'08.13"	561289.285	9606448.748
P2	P2 - P3	110.17	89°26'04.54"	561355.214	9606251.974
P3	P3 - P4	206.87	94°15'28.38"	561250.410	9606218.006
P4	P4 - P1	123.49	86°18'18.95"	561172.192	9606409.522

NÚMERO	ESTE	NORTE	ALTURA	CÓDIGO	TIPO
1	560200.929	9606385.595	11.051	TU02	ERP
2	561105.137	9606521.554	20.723	TUM01102	HITO
3	561250.721	9606456.746	30.546	TUM01103	HITO
4	561194.1380	9606365.874	28.486	BM - 01	HITO
5	561228.960	9606258.452	28.803	BM - 02	HITO
6	561339.720	9606275.529	32.238	BM - 03	HITO
7	561285.741	9606505.919	27.262	BM - 04	HITO

NÚMERO	UBICACIÓN	COLINDANTE
1	NORTE	PROPIEDAD PRIVADA
2	ESTE	CALLE VICTOR DE LA TORRE
3	SUR	PROLONGACION SAN PEDRO
4	OESTE	PROPIEDAD DEL EJERCITO

ESTE (X)	NORTE (Y)
561266.140	9606333.929

**ESPECIFICACIONES**  
 - LAS CURVAS DE NIVEL LAS MAYORES SE ENCUENTRAN DE 5 m , Y LAS MENORES ESTA A 0.25 m.

AREA: 24177.77 m<sup>2</sup>  
 PERIMETRO: 648.06 m

**LEYENDA**

- VÍAS - ACCESOS
- ÁREA Y PERIMETRO
- ÁREA TOTAL GENERAL
- PUNTOS DE CONTROL
- HITOS - PLACA DE BRONCE
- PLZ POSTES DE LUZ
- CALICATAS

FIRMA JEFE DE PROYECTO:  
 FIRMA PROYECTISTA:  
 FIRMA SUPERVISOR:  
 PROYECTO:  
 ELABORACION DEL EXPEDIENTE TECNICO, EQUIPAMIENTO Y CONTINGENCIA DEL PROYECTO "RECONSTRUCCION DEL HOSPITAL SAUL GARRIDO ROSILLO II-1, DISTRITO DE TUMBES, PROVINCIA DE TUMBES, DEPARTAMENTO DE TUMBES"  
 UBICACION:  
 DISTRITO: TUMBES, PROVINCIA: TUMBES, DEPARTAMENTO: TUMBES  
 ESPECIALIDAD:  
 TOPOGRAFIA  
 PLANO:  
 AREA Y PERIMETRO  
 ELABORADO POR:  
 CONSORCIO CONSULTOR SAUL GARRIDO  
 RUC: 2060729038  
 PROFESIONAL RESPONSABLE:  
 JEHO R. SANTILLAN JESUS  
 CAD:  
 ARCHIVO:  
 FECHA:  
 ABRIL 2022  
 ESCALA:  
 LAMINA: