

PLANTA

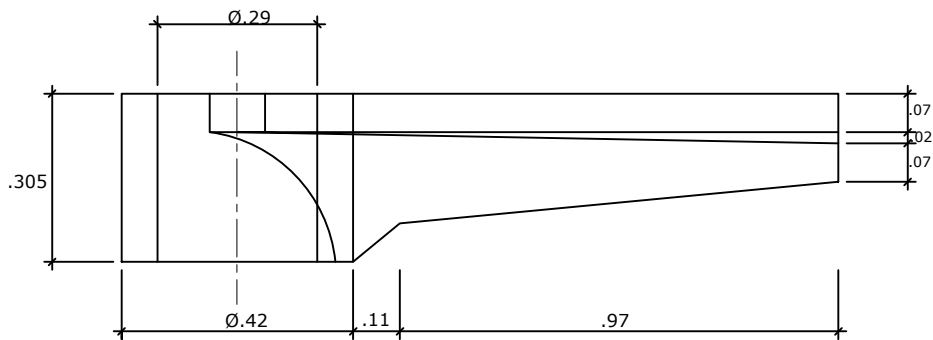

ELEVACION

Una media losa se designará de la siguiente manera:

Designación

MI / L / V

MI / 1,10 / 750

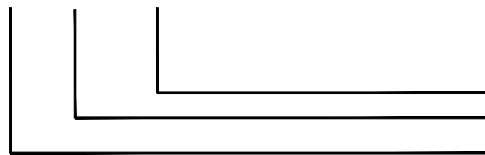

Carga de trabajo vertical (V)
Longitud Nominal (Ln)
Media losa de Concreto armado

DESIGNACION	LONGITUD NOMINAL (m)	CARGA DE ROTURA MINIMA (Kg)	ESTRUCTURA
Media losa de C. A. 1,10/750	1,10	750	SED-TIPO BIPOSTE
Media losa de C. A. 1,30/750	1,30	750	PMI-ECP



GOBIERNO REGIONAL DE TUMBES
GERENCIA REGIONAL DE INFRAESTRUCTURA
SUB GERENCIA DE ESTUDIOS

SISTEMA DE UTILIZACIÓN EN MEDIA TENSIÓN EN 10 KV, TRIFÁSICO PARA LA
RECONSTRUCCION DEL HOSPITAL SAUL GARRIDO ROSILLO II-1 DEL DISTRITO, PROVINCIA Y
DEPARTAMENTO DE TUMBES

DETALLE: MEDIA LOSA DE CONCRETO ARMADO VIBRADO

Ministerio
de Salud

Diseño:

Dibujante:

ELABORADO POR:
CONSORCIO CONSULTOR
SAUL GARRIDO

LAMINA N°

Esc. S/E

Fecha: 2022

11