

000091



EXPEDIENTE TÉCNICO

"RECONSTRUCCIÓN DE PISTAS DE LA CALLE JORGE HERRERA ENTRE LA CALLE MAYOR NOVOA Y 24 DE JULIO, CALLE MAYOR NOVOA ENTRE LA CALLE BOLÍVAR Y FRANCISCO NAVARRETE; DEL CERCADO DE TUMBES - DISTRITO TUMBES - PROVINCIA TUMBES Y REGIÓN DE TUMBES"

COTIZACIONES

000000





RUC: 20607296261

000090

Tumbes 20 de abril el 2022

PROFORMA

SEÑORES : GOBIERNO REGIONAL TUMBES

RUC : 20484003883

Estimados señores:

Por medio del presente, me dirijo a ustedes para enviarle mi propuesta de agregados para la obra: "Rehabilitación de pistas y veredas de las calles del cercado de tumbes, distrito de tumbes, provincia de tumbes, región de tumbes":



AGREGADOS	PxM3
HORMIGON	S/ 47.00
AFIRMADO SECO	S/ 29.66
AFIRMADO PREPARADO	S/ 42.00
OVER DE 6'' A 8''	S/ 93.00
PIEDRA CHANCADA DE 1/2 A 3/4	S/ 90.00
PIEDRA GRANDE - ROCA DE 8'' A 10''	S/ 125.00
ARENA FINA	S/ 68.00
ARENA GRUESA	S/ 48.00

Precio No Incluye igv.

Incluye; Puesto en obra en mención.

NOTA: El requerimiento será atendido con un adelanto del 50% por cada orden de y respectivo despacho el siguiente 50%.

CUENTAS BANCARIAS:

- CUENTA BANCO CONTINENTAL: 0011 0265 0100046573 60.
- CCI DEL BBVA CONTINENTAL: 011 265 000100046573 60.
- CTA. DE DETRACCIÓN BANCO DE LA NACION N° 00 691 – 135519.



Sin nada más que agregar, a la espera de su pronta respuesta. agradecemos la oportunidad para manifestarle nuestra estima y consideración.

LAVALLE CALDERÓN JOSE ALFREDO
RUC: 20607296261
TITULAR

GERENTE

080000 1
200000



Faint, illegible text, possibly a header or introductory paragraph.

Main body of faint, illegible text, possibly a list or detailed report.

Bottom section of faint, illegible text, possibly a conclusion or footer.



RUC: 20607296261

000089

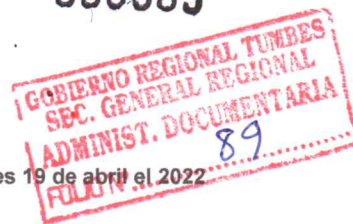

Tumbes 19 de abril del 2022

PROFORMA

SEÑORES : GOBIERNO REGIONAL TUMBES

RUC : 20484003883

Estimados señores:

Por medio del presente, me dirijo a ustedes para enviarle mi propuesta de maquinaria pesada para la provincia de tumbes, calle mayor Novoa ref. bajada del chanchini, departamento tumbes:

EQUIPOS	PxH	P x VIAJE
CAMION CISTERNA 4x2 (AGUA) 2000 GL	S/ 160.00	
CAMION VOLQUETE DE 15 M3	S/ 170.00	
CARGADOR RETROEXCAVADORA 0.5 - 0.75	S/ 150.00	
CARGADOR FRONTAL SOBRE LLANTAS 160-195HP	S/ 250.00	
CARGADOR FRONTAL SOBRE LLANTAS 125-155HP	S/ 230.00	
MOTONIVELADORA 125-185HP	S/ 280.00	
RODILLO LISO VIBRATORIO 7-9 TN	S/ 240.00	
TRACTOR ORUGA CAT 190-240 HP	S/ 480.00	
EXCAVADORA CAT 330	S/ 380.00	
MOVILIZACION		S/ 1,500.00
MEZCALDORA DE CONCRETO	S/ 18.75	
VIBRADOR PLANCHA	S/ 27.96	



Precio No Incluye igv. Ni seguridad de los equipos

Incluye; Operador, mantenimiento, movilización, combustible.

5 horas mínimas por día. Se cobra stand by sin responsabilidad (día no trabajado por problemas en obra, 50% de las horas mínimas).

La movilización es para los equipos no transitables; excavadora, rodillo liso y tractor oruga.

10/10/10

85000

Year	1999	2000	2001	2002	2003	2004	2005	2006	2007	2008	2009	2010
Revenue	10000	12000	15000	18000	22000	28000	35000	45000	55000	65000	75000	85000
Expenses	8000	9500	11000	13000	15000	18000	22000	28000	35000	45000	55000	65000
Profit	2000	2500	4000	5000	7000	10000	13000	17000	20000	20000	20000	20000

The following table shows the revenue and expenses for the company from 1999 to 2010. The revenue has increased steadily over the period, while the expenses have also increased but at a slower rate. The profit has remained relatively stable, with a slight increase in the later years.

NOTA: El requerimiento será atendido con un adelanto del 50% por cada orden de y respectivo despacho el siguiente 50%.

CUENTAS BANCARIAS:

- CUENTA BANCO CONTINENTAL: 0011 0265 0100046573 60.
- CCI DEL BBVA CONTINENTAL: 011 265 000100046573 60.
- CTA. DE DETRACCIÓN BANCO DE LA NACION N° 00 691 – 135519.

Sin nada más que agregar, a la espera de su pronta respuesta. agradecemos la oportunidad para manifestarle nuestra estima y consideración.



LAVALLE CALDERÓN JOSE ALFREDO
RUC: 20607296261
TITULAR

GERENTE



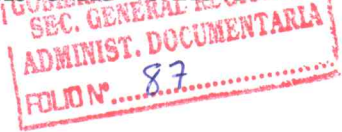

RUC: 20602878776

AV. MARISCAL CASTILLA NRO 1111 CENT.
TUMBES TUMBES TUMBES TUMBES TUMBES TUMBES

FECHA : 27/04/2022
 SEÑOR : GOBIERNO REGIONAL TUMBES
 DIRECCION : CAL. LA MARINA NRO. 200 TUMBES
 TELEFONO : 524464 / 523877 FAX :
 ATTE : REFERENCIA :
 VENDEDOR : MAYRA RAMOS ALCANTARA

Estimados señores:

Por medio de la presente nos es grato cotizarles lo siguiente:

ITM	CODIGO	MARCA	DESCRIPCION	U.M.	CANT.	P.UNIT.	DSCTO.(%)	TOTAL
1	1203-030002	ND	ALAMBRE RECOCIDO # 16	KG	79.00	7.000	0.00	553.00
2	1203-030001	ND	ALAMBRE RECOCIDO # 08	KG	4.00	7.000	0.00	28.00
3	1204-010002	SIDER	FIERRO CORRUGADO SIDERPERU DE 1/2'	UND	1.00	48.000	0.00	48.00
4	1204-010004	SIDER	FIERRO CORRUGADO SIDERPERU DE 3/4'	UND	1.00	112.000	0.00	112.00
5	1204-010005	SIDER	FIERRO CORRUGADO SIDERPERU DE 3/8'	UND	1.00	27.100	0.00	27.10
6	1204-010006	SIDER	FIERRO CORRUGADO SIDERPERU DE 5/8'	UND	1.00	75.000	0.00	75.00
7	1204-010007	SIDER	FIERRO CORRUGADO SIDERPERU DE 8MM	UND	1.00	20.600	0.00	20.60
8	1206-040001	ND	CLAVO P/MADERA 1 1/2 C/C	KG	3.00	8.500	0.00	25.50
9	1206-040009	ND	CLAVO P/MADERA 3 C/C	KG	3.00	7.000	0.00	21.00
10	1206-040018	ND	CLAVO P/MADERA 3 1/2 C/C	KG	3.00	7.000	0.00	21.00
11	1206-040012	ND	CLAVO P/MADERA 4 C/C	KG	3.00	7.000	0.00	21.00
12	0104-020007	NACIO	ANILLO DE JEBE UF P/DESAGUE 110 MM (4 ")	UND	1.00	3.200	0.00	3.20
13	0104-020001	NACIO	ANILLO DE JEBE UF P/DESAGUE 160 MM (6 ")	UND	1.00	8.000	0.00	8.00
14	1403-010004	NICOL	TUBO PVC DESAGUE 4 NICOLL	UND	90.00	37.800	0.00	3,402.00
15	1205-020009	PACAS	CEMENTO PACASMAYO MOCHICA (AZUL)	BLS	238.00	29.900	0.00	7,116.20
16	1208-040001	NACIO	YESO	BLS	1.00	4.300	0.00	4.30
17	1210-080002	NICOL	PEGAM. P/PVC UF DESAGUE LUBRICANTE-NICOLL	GLN	5.00	56.000	0.00	280.00
18	1210-070030	OATEY	PEGAM. P/PVC AGUA FRIA 1/4 OATEY CELESTE	UND	2.00	56.000	0.00	112.00
19	1307-030097	CPP	LATEX CPP ACUARELA GLN	GLN	1.00	36.800	0.00	36.80
20	1304-060006		ESMALTE CRONS NEGRO GLN	GLN	2.00	40.200	0.00	80.40
21	0109-010001	ND	ADAPTADOR PVC AGUA 1/2 (UPR)	UND	58.00	1.000	0.00	58.00

SOLES

VALOR VENTA: S/. 10,214.49

IGV: S/. 1,838.61

TOTAL: S/ 12,053.10

PERCEPCION: S/. 0.00

TOTAL A PAGAR: S/ 12,053.10

CONDICION DE PAGO : CONTADO

PLAZO DE ENTREGA : 1 dias

OBSERVACION :

PLAZO DE ENTREGA : SEGUN STOCK INMEDIATO

Sin otro particular, quedamos de ustedes.

Atentamente



10000

Faint, illegible text covering the majority of the page, possibly bleed-through from the reverse side.



COTIZACION: 001-00054300

000086

FECHA : 28/04/2022
 SEÑOR : GOBIERNO REGIONAL TUMBES
 DIRECCION : CAL. LA MARINA NRO. 200 TUMBES
 TELEFONO : 524464 / 523877 FAX :
 ATTE : REFERENCIA :
 VENDEDOR : MAYRA RAMOS ALCANTARA



RUC: 20602878776

 AV. MARISCAL CASTILLA NRO. 111 CENT.
 TUMBES TUMBES TUMBES TUMBES TUMBES

Estimados señores:

Por medio de la presente nos es grato cotizarles lo siguiente:

ITM	CODIGO	MARCA	DESCRIPCION	U.M.	CANT.	P.UNIT.	DSCTO.(%)	TOTAL
1	1204-010004		SIDER FIERRO CORRUGADO SIDERPERU DE 3/4'	UND	8.00	112.000	0.00	896.00
2	1203-030002	ND	ALAMBRE RECOCIDO # 16	RLL	300.00	6.750	0.00	2,025.00
3	1203-030001	ND	ALAMBRE RECOCIDO # 08	KG	9.00	7.000	0.00	63.00
4	0811-330002		GEL ANTIBACTERIAL X LT MARTELL	LT	20.00	18.000	0.00	360.00
5	1211-010011	ND	CALAMINA GALV. 0,20 X 3,60 MT	UND	30.00	34.500	0.00	1,035.00
6	1205-020009		PACAS CEMENTO PACASMAYO MOCHICA (AZUL)	BLS	108.00	29.900	0.00	3,229.20
7	1103-050001		NACIO CHALECOS SEGURIDAD P/ OBRERO NARANJA C/SINTA REFL	UND	50.00	7.500	0.00	375.00
8	1108-050003		NACIO CINTA "PELIGRO" ROJA X RLL	RLL	4.00	52.000	0.00	208.00
9	1206-040001	ND	CLAVO P/MADERA 1 1/2 C/C	KG	10.00	8.500	0.00	85.00
10	1206-040009	ND	CLAVO P/MADERA 3 C/C	KG	10.00	7.000	0.00	70.00
11	1206-040018	ND	CLAVO P/MADERA 3 1/2 C/C	KG	10.00	7.000	0.00	70.00
12	1206-040012	ND	CLAVO P/MADERA 4 C/C	KG	10.00	7.000	0.00	70.00
13	14244		TRUPE GUANTES DE CARNAZA, Y LONETA USO LIGERO (14244) -	PAR	40.00	11.200	0.00	448.00
14	14246		TRUPE GUANTES DE CARNAZA, Y LONETA CON REFUERZO	PAR	10.00	16.200	0.00	162.00
15	0811-080014		JABON LIQUIDO GERMICIDA C/DISPENSADOR MARTELL 1LT	LT	20.00	8.900	0.00	178.00
16	0804-020001		LEJIA CONCENTRADA X GLN - MARTELL	GLN	8.00	12.500	0.00	100.00
17	1103-180001		NACIO MAMELUCO BCO D/PROTECCION CORPORAL - T/M	UND	16.00	60.000	0.00	960.00
18	0503-770004	ND	MOCHILA FUMIGADORA 20 LT SPRAYER C/VERDE	UND	1.00	175.500	0.00	175.50
19	1304-060011		ESMALTE CRONS AZUL ELECTRICO GLN	GLN	8.00	40.200	0.00	321.60
20	1214-010003		NACIO TECNOPOR P/JUNTAS 1	UND	235.00	20.000	0.00	4,700.00
21	1404-010005		NICOL TUBO PVC LUZ SAP 1 NICOLL	UND	230.00	14.300	0.00	3,289.00

SOLES

VALOR VENTA: S/. 15,949.41

IGV: S/. 2,870.89

TOTAL: S/ 18,820.30

PERCEPCION: S/. 0.00

TOTAL A PAGAR: S/ 18,820.30

CONDICION DE PAGO : CONTADO

DEZ : 1 dias

OBSERVACION :

PLAZO DE ENTREGA : SEGUN STOCK INMEDIATO

Sin otro particular, quedamos de ustedes.

Atentamente



PEDRO LUIS ESTRADA RUIZ

Dirección: Jr. Piura N° 885 - La Cruz

Ruc: 10002442979

Celular: 971843078

000085



"Año del Bicentenario del Perú: 200 años de Independencia"

Tumbes, Noviembre de 2021

COTIZACION

OBRA: REPARACION DE VIAS URBANAS; EN EL (LA) JR. VICTOR AGUAYO EN LA LOCALIDAD CALETA CRUZ, DISTRITO DE LA CRUZ, PROVINCIA TUMBES, DEPARTAMENTO TUMBE - CU 2407672.

Por medio de la presente lo saludamos cordialmente y a la vez le hacemos llegar nuestra propuesta económica:

ITEM	COD. SAP.	DESCRIPCION	U.M	CANT.	P. UNIT.	P. TOTAL
1	2016698	TUBO UF 110MM C10 X 6M	UND	27.00	S/. 165.00	S/. 4,455.00
2	2016652	TUBO SAL 4" X 3M NICOLL GRIS	UND	3.00	S/. 27.00	S/. 81.00
3	2020618	KIT CACHIMBA INY 200MM X 160MM X 45" PVC	UND	14.00	S/. 41.00	S/. 574.00
4	2026962	CODO PVC UF 110MM X 90 INY NICOLL	UND	2.00	S/. 33.00	S/. 66.00
5	9028360	ANILLO UF ISO 110MM PRESION	UND	27.00	S/. 3.00	S/. 81.00
6	2016731	TUBO ALC UF 200MM S20 X 6M	UND	27.00	S/. 285.00	S/. 7,695.00
7	2016721	TUBO ALC UF 160MM S20 X 6M	UND	9.00	S/. 185.00	S/. 1,665.00
8	9028348	ANILLO ALC. 200 MM	UND	27.00	S/. 6.50	S/. 175.50
9	9028347	ANILLO ALC 160 MM	UND	9.00	S/. 4.50	S/. 40.50
10	2016802	UNION PRESION ROSCA (UPR) 1/2"	UND	14.00	S/. 0.80	S/. 11.20
11		CEMENTO TIPO V	BOL	150.00	S/. 38.00	S/. 5,700.00
12		CEMENTO TIPO MS	BOL	200.00	S/. 28.50	S/. 5,700.00
13		CLAVOS PARA MADERA C/C 2 1/2"	KG	84.49	S/. 9.50	S/. 802.66
14		CLAVOS PARA MADERA C/C 3"	KG	4.00	S/. 9.50	S/. 38.00
15		CLAVOS P/MADERA DE 2" a 4"	KG	6.00	S/. 9.50	S/. 57.00
16		ALAMBRE NEGRO N° 16	KG	134.00	S/. 9.50	S/. 1,273.00
17		ALAMBRE NEGRO N° 08	KG	4.00	S/. 9.50	S/. 38.00
18		ACERO CORRUGADO 1/2	UND	20.00	S/. 42.00	S/. 840.00
19		ACERO CORRUGADO 5/8	UND	25.00	S/. 63.00	S/. 1,575.00



10/10/10

10/10/10



000084

20	ACERO CORRUGADO 1/4	UND	35.00	S/. 9.50	S/. 332.50
21	ACERO CORRUGADO 3/8	UND	40.00	S/. 23.00	S/. 920.00
22	YESO EN BOLSAS DE 12 KG	BOL	1.90	S/. 7.50	S/. 14.25
24	ADITIVO CURADOR	GLN	34.95	S/. 25.00	S/. 873.75
25	LIJA PARA MADERA	UND	11.67	S/. 4.50	S/. 52.52
26	TECNOPORT DE 1"	PLN	5.50	S/. 18.00	S/. 99.00
27	PINTURA TEMPLE 5 KG	BOL	7.00	S/. 8.00	S/. 56.00
28	PINTURA LATEX	GLN	2.10	S/. 33.00	S/. 69.30
29	CALAMINA GALVANIZADA DE 12"	PLN	9.87	S/. 39.00	S/. 384.93
30	TUBO DE AGUA DE 3/4	UND	50.00	S/. 13.00	S/. 650.00
TOTAL					S/. 34,320.10

MONTO TOTAL: (TREINTA Y CUATRO MIL TRESCIENTOS VEINTE CON 10/100), INCLUIDO IGV.



 PEDRO LUIS ESTRADA RUIZ
 GERENTE



80000
00000

10000
20000
30000
40000
50000
60000
70000
80000
90000
100000

10000
20000
30000
40000
50000
60000
70000
80000
90000
100000



Atte:

COTIZACIÓN No. SGH421-04-22

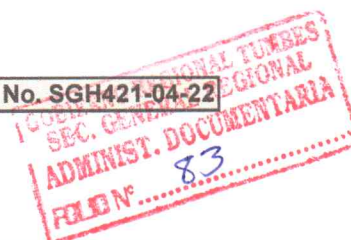

Estimados Señores:

A continuación encuentren nuestra oferta a los geosintéticos solicitados:

PROPUESTA ECONOMICA

ITEM	CANT	UND	DESCRIPCION	V. VENTA Unit. (USD\$)	V. VENTA Parcial (USD\$)
1	1	m2	GEOMEMBRANA LISA HDPE e= 1mm	5.14	5.14
2	1	m2	GEOTEXTIL NO TEJIDO 270 GR/M2	1.74	1.74
3	1	m2	GEOTEXTIL NO TEJIDO 300 GR/M2	1.94	1.94
				VALOR VENTA (USD\$)	8.82
				IGV. 18%	1.59
				TOTAL PRECIO DE VENTA(USD\$)	10.41

Para los gaviones y malla talud se incluye Certificado de Calidad ISO 9001-2000, ISO 14001-2004, OHSAS 18001 (Empresa TRINORMA) así como la asistencia técnica, en caso sea requerida. Los precios pueden variar sin previo aviso debido al alza de la materia prima.

Nro de Cta Cte de PRODAC SA (US\$)

BANCO	NRO CTA	CTA CTE INTERBANCARIA
SCOTIABANK	000-2835642	009-170-000002835642-26
INTERBANK	200-3000592533	003-200-003000592533-31
BCP	191-0041649-1-05	002-191-000041649105-58

CONDICIONES DE VENTA

Plazo de Entrega : A tratar
 Lugar de Entrega : En nuestros Almacenes en Lima.
 Forma de Pago : Contado con la OC.
 Validez de la Oferta : A tratar

PRODUCTOS DE ACERO CASSADO S.A.
 PRODAC S.A.
 CHRISTOPHER CACERES
 UNIDAD INFRAESTRUCTURA Y BUILDING
 CEL. 989122474



Av. Néstor Gambetta 6429
 Callao - Peru
 T. 51 (1) 613 6666
 F. 51 (1) 577 0041

www.prodac.beakaert.com



1000003

1000003

1000003

1000003

1000003

1000003

1000003

1000003

1000003

1000003

1000003

1000003

1000003

1000003

1000003

1000003

1000003

1000003

1000003

Datos del Cliente			
Razón Social	GOBIERNO REGIONAL TUMBES	RUC/DNI	20484003883
Atención		Cargo	
e-mail		Teléfono	918935663
Proyecto	REHABILITACION DE PISTAS Y VEREDAS		
Ubicación	MAYOR NOVOA - TUMBES		

1. Propuesta económica:

Tipo de Concreto	Resistencia (días)	Relación a/c	Tipo de Cemento	Tamaño de Piedra	Slump	Precio Sin IGV S/. X m3	Precio Incl. IGV S/. X m3
Concreto Premezclado f'c: 210 kg/cm2	28 días	Libre	Tipo MS	Chancada H 67	4" - 6"	390.00	460.20
Concreto Premezclado f'c: 280 kg/cm2	28 días	Libre	Tipo MS	Chancada H 67	4" - 6"	430.00	507.40

2. Estándares de Calidad:

INSUMO / MATERIAL	Norma de referencia		INSUMO / MATERIAL	Norma de referencia	
	ASTM	NTP		ASTM	NTP
CONCRETO PREMEZCLADO	C - 94	339.114	AGREGADOS GRUESO y FINO	C - 33	400.037
CEMENTO Tipo I y Tipo V	C - 150	334.009	ADITIVO	C - 494	334.088
CEMENTO Tipo MS y HS	C - 1157	334.082	AGUA	C - 1602M	339.088

3. Condiciones de venta:

La forma de pago será por **"ADELANTADO"**, a favor de CORALMIX S.A.C. a través del depósito en cuenta y/o transferencia interbancaria en cualquiera de las siguientes cuentas bancarias.

Ent. Financiera	N° Cuenta Corriente	CCI
BCP	191-2302261-0-61	002-191-002302261061-54
BBVA	0011-0130-0100068815	0011-130-000100068815-28



Las tarifas de concreto están sujetos a variaciones en caso que haya incremento en los costos de cemento, combustible.

Lima, 28 de ABRIL del 2,022



CORAL **ING. BRUCE C62 ASCANIO**
ESPECIALISTAS EN CONCRETO JEFE DE PLANTA Y CONTROL DE CALIDAD

000000

000000

000000

000000

000000

000000

000000

000000

000000

000000

000000

000000

Señores: GOBIERNO REGIONAL DE TUMBES
20484003883

Atn: Ing. Javier Cordova

Ref.:

De nuestra consideración:

Sirva la presente para saludarlo y al mismo tiempo presentarle nuestra mejor oferta de lo siguiente:



ITEM	DESCRIPCION	UNIDAD	CANTIDAD	PRECIO UNIT	PRECIO TOTAL
1	Dowel Listo L= 1.6m , H=12.5 cm. (Tiene 6 Varillas Lisas de 1 1/4 " x 46cm @30cm, acero A615) (Includo canastillas electrosoldadas)	UND	166	32.162	5,015.70
2	Dowel Listo L= 1.3m , H=12.5 cm. (Tiene 5 Varillas Lisas de 1 1/4 " x 46cm @30cm, acero A615) (Includo canastillas electrosoldadas)	UND	166	26.732	4,170.14
3	Dowel Listo L= 1.3m , H=10cm. (Tiene 5 Varillas Lisas de 1" x 41cm @30cm, acero ASTM A36) (Includo canastillas electrosoldadas)	UND	324	18.800	6,091.23
					15,277.07
				I.G.V. 18.00%	2,749.87
				TOTAL USD \$	18,026.94

PESO DEL PEDIDO TOTAL (KG): 2,676.96
CAPACIDAD DE PALLET (1.2 m. x 1.6 m.): 100 unid.
NOTAS: El dowel es un elemento prefabricado que consiste en una canastilla electrosoldada que lleva soldados los pesadores en un solo lado, lo que garantiza que el elemento se ubique a la mitad de la altura de la losa.

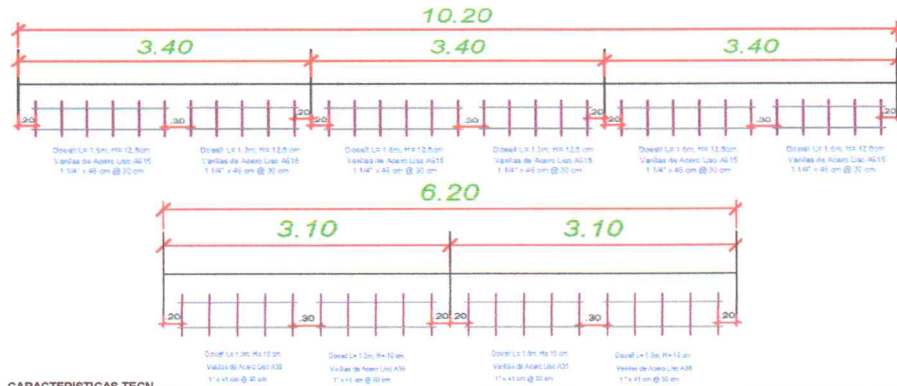

CARACTERISTICAS TECN.

ITEM	SIMBOLOGIA	LARGO DOWEL (L) (metros)	ALTURA DE DOWEL (H)	DIAMETRO DE LA BARRA	LONG. DE LA BARRA (Lb)	DIAMETRO DE LAS CANASTILLA
1	Dowel Listo L= 1.6m , H=12.5 cm. (Tiene 6 Varillas Lisas de 1 1/4 " x 46cm @30cm, acero A615) (Includo canastillas electrosoldadas)	1.60	12.5 cms.	1 1/4"	46 cms.	6 - 6.5mm
2	Dowel Listo L= 1.3m , H=12.5 cm. (Tiene 5 Varillas Lisas de 1 1/4 " x 46cm @30cm, acero A615) (Includo canastillas electrosoldadas)	1.30	12.5 cms.	1 1/4"	46 cms.	6 - 6.5mm
3	Dowel Listo L= 1.3m , H=10cm. (Tiene 5 Varillas Lisas de 1" x 41cm @30cm, acero ASTM A36) (Includo canastillas electrosoldadas)	1.30	10.0 cms.	1"	41 cms.	6 - 6.5mm

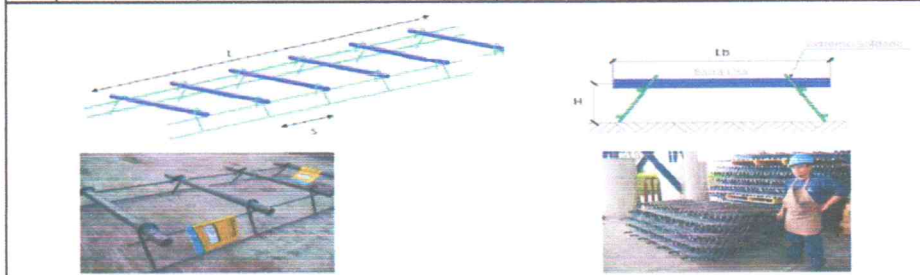

I.-ESPECIFICACIONES TÉCNICAS BARRAS LISAS PARA DOWEL
BARRA LISA REDONDA 1 1/4" - ASTM A615
II.-ESPECIFICACIONES TÉCNICAS CANASTILLAS ELECTROSOLDADAS PARA DOWEL
VARILLAS LISAS PARA CANASTILLAS FY =5000 kg/cm²; ASTM A82 - 94 ALAMBRES TREFILADOS LISOS.
CANASTILLA ELECTROSOLDADA CUMPLE CON LAS SIGTES. NORMAS: MALLA ELECTROSOLDADA LISA ASTM A185 - 94

CONDICIONES

Forma de Pago
Plazo de Entrega Dowel Listo
Lugar de Entrega
Validez de la Oferta

: CONTADO
: De acuerdo a cronograma.
: Puesto en sus almacenes de Obra en Lima Metropolitana
: Mayo / 2022

Atentamente,
ING EVELYN ARTEAGA
CEL: 994637003
ASESOR TECNICO COMERCIAL UNIDAD DE INFRAESTRUCTURA

ACEPTADO:

GOBIERNO REGIONAL DE TUMBES

18/11/20

18/11/20



CO.58.CU.08.02.2022

000080

Señores: UNIDAD EJECUTORA 002 SERVICIOS DE SANEAMIENTO TUMBES

Fecha: 08.04.2022

RUC: 20603799373

Atención: AGUA TUMBES

Dirección:

Jr. José Jimenez Nro. Sn Bar. Buenos Aires - el Milagro (Planta Tratamiento Agua Potable Tumbes)

Teléfonos:

E-mail: buzovirtual@aguatumbe.gov.pe

Entidad: AGUA TUMBES

Obra: MEJORAMIENTO Y AMPLIACION DEL SERVICIO DE AGUA POTABLE EN LA ZONA SUR DE LA REGION TUMBES PUEBLO NUEVO DEL DISTRITO DE CORRALES - PROVINCIA DE TUMBES - DEPARTAMENTO DE TUMBES

NOL:

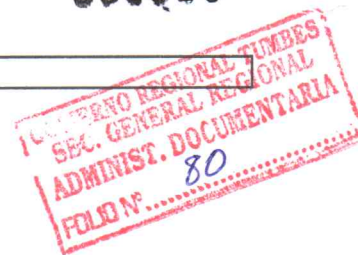

CUI: 0

Nuestra consideración:

Por intermedio de la presente nos es grato hacerles llegar nuestra propuesta económica :

ITEM	COD. SAP.	DESCRIPCION	U.M.	CANT	P.UNIT.	P.TOTAL
1	2032319	TUBO SP COEX 1/2" C10X5M NICOLL GRIS	UND	01	17.891	
2	2016676	TUBO SP 3" C10 X 5M NICOLL GRIS	UND	01	158.504	
3	2016733	TUBO UF 250MM C10 X 6M	UND	01	1415.242	
4	9028364	ANILLO UF ISO 250MM PRESION	UND	01	15.488	
5	9070152	CODO SP 1/2" x 45° PN15 NICOLL INY	UND	01	1.529	
6	2017225	CODO C/R 1/2" X 90 NICOLL GRIS	UND	01	2.124	
7	2017505	TEE SP 3/4" NICOLL GRIS	UND	01	3.682	
8	2016802	UNION PRESION ROSCA (UPR) 1/2"	UND	01	0.664	
9	9070155	REDUCCION SP 3/4" a 1/2" PN15 NICOLL INY	UND	01	1.416	
10	2016722	TUBO ALC UF 160MM S25 X 6M	UND	01	240.560	
11	9028347	ANILLO ALC. 160 MM	UND	01	7.038	
12	2016732	TUBO ALC UF 200MM S25 X 6M	UND	01	366.672	
13	9028348	ANILLO ALC. 200 MM	UND	01	9.565	
14	2020618	KIT CACHIMBA INY 200MM X 160MM X 45° PVC	UND	01	59.472	
15	2030007	TUBO DE PVC 1452-2011 PN 10 DN 160MM	UND	01	419.49	
9030827		TUBO DE PVC 1452-2011 PN 10 DN 315	UND	01	2730.30	
					SUB TOTAL	
					IGV 18%	
					TOTAL	

PRECIOS UNITARIOS MAS IGV 18%

SE OFRECE CHARLAS TECNICAS EN OBRA

TELEFONO: 01.219.4500 ANEXO 4577
CELULAR: 998873313
CELULAR: 948932595
Email: curbina@aliaxis-la.com



César Urbina Herrera
Supervisor Comercial



CONDICIONES:

Lugar de entrega: NUESTROS ALMACENES FND. SAN PEDRO (PANA.SUR KM-30 LOTES B29A,B29B,B29C,B29D) LIMA - LIMA - LURIN
Coordenadas: -12.278535, -76.885049
Especificación Técnica: SEGÚN NTP
Longitud de Tubos: SEGÚN NTP
Tiempo de Garantía: SE OTORGARA CERTIFICADO DE CALIDAD A SOLICITUD DEL CLIENTE Y CONFORME AL FORMATO APROBADO POR NICOLL PERU S.A.
Tiempo de entrega: SEGÚN STOCK
Forma de Pago: **CONTADO**

CERTIFICACIONES
ISO 9001:2015
ISO 14001:2015
ISO 45001:2021
SELLO DE SEDAPAL



61000

65000

Faint, illegible text in the upper right quadrant, possibly bleed-through from the reverse side of the page.



Main body of the document containing extremely faint and illegible text, likely bleed-through from the reverse side. The text is scattered across the page and does not form any recognizable words or sentences.

CUALQUIER FORMA DE PAGO A CRÉDITO ESTARÁ SUJETA A LA EVALUACIÓN FINANCIERA POR PARTE DE NICOLL PERU S.A.

LA RECEPCION DE UNA ORDEN DE COMPRA NO OBLIGA AL OTORGAMIENTO DEL CRÉDITO.

Moneda: **SOLES**

Validez de la oferta: **Cinco Días**

CUALQUIER VARIACION EN LAS CANTIDADES COTIZADAS PUEDE ORIGINAR UNA MODIFICACION EN LOS PRECIOS

Horario de atención: L – V (08.30 a.m. a 04.00 p.m.) Sábado (09.00 a.m. a 11.00 a.m.)

Se recomienda coordinar y llegar con anticipación cuando se trata de recojo de tuberías

Por norma tributaria todo transportista debe traer su guía y guía del cliente para trasladar la mercadería a su destino, de lo contrario no podrá cargar.

Por favor indicar el nombre del transporte, chofer y DNI de la persona que está pasando a recoger

El Personal de estiba corre por cuenta del cliente, tanto el personal de estiba y chofer deben presentarse con implementos de seguridad (botas de seguridad, casco de seguridad) así mismo presentar impreso su hoja SCTR

BANCO	SOLES	DOLARES
CREDITO	191-0612153-0-63	191-0811358-1-44
INTERBANK	200-3000167736	200-3000167743
SCOTIA BANK	000-0286141	000-1251636
HSBC	006-3841001	006-3841002
B. NACION	00-000-307734	
BBVA	0011-0947-0100003952-97	0011-0947-0100003960-90

000079
GOBIERNO REGIONAL TUMBES
SEC. GENERAL REGIONAL
ADMINIST. DOCUMENTARIA
FOLIO N. 39



01/11/2020
2020/01/11