

PLANTEAMIENTO GENERAL - CALLE 24 DE JULIO
DESDE PROG. 0+000.00 HASTA 0+170.00
ESC: 1/250

ESPECIFICACIONES TÉCNICAS	
DESCRIPCIÓN	ENSAYO - CARACTERÍSTICAS
CAPA DE MEJORAMIENTO DE SUB RASANTE OVER 6" A 8" E=0.30	COMPACTACIÓN CON EQUIPO PESADO ABRASIÓN DE LOS ANGELES 50%MAX
CAPA DE MEJORAMIENTO DE SUB RASANTE HORMIGÓN GUESO E=0.20	(CBR>10-20%) MINIMO COMPACTACIÓN A 80-85% DE MDS
SUB BASE GRANULAR E=0.20m	(CBR>40%) MINIMO COMPACTACIÓN A 95-100% DE MDS
LOSA DE RODADUR E=0.20M	CONCRETO F'C=280 kg/cm2 RESISTENCIA A LOS 28 DIAS
JUNTAS TRANSVERSALES E=6MM	DOVEL LISO H=10CM - VARILLA LISA Ø 1" X 41CM @ 30CM INC/ CANASTILLA ELECTROSOLDADA
JUNTAS LONGITUDINALES E=6MM	BARRA DE AMARRE CORRUGADA Ø 1/2"X95CM @ 76CM INC/ CANASTILLA ELECTROSOLDADA
CARACTERÍSTICAS DE SUB RASANTE	ARENA FINA MAL GRADUADA EN ESTADO SATURADO, Y DE COLORACIÓN MARRÓN. CBR. DE DISEÑO 5%

 Ingeniero Civil
 CIP 241018

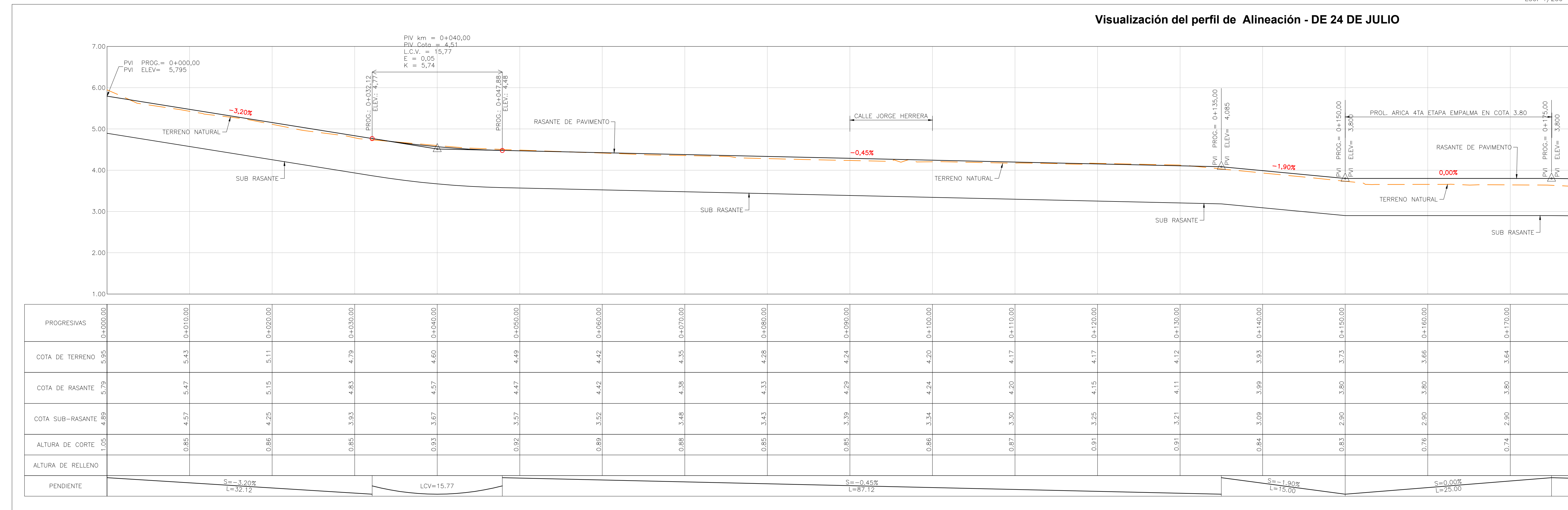

Visualización del perfil de Alineación - DE 24 DE JULIO

PUNTOS DE CONTROL TOPOGRÁFICO DATUM WGS 84

CÓDIGO	NORTE	ESTE	COTA
BM OFICIAL	9605361.8290	560033.1369	7.176
BM-0	9605603.9360	559986.7622	5.2610
BM-1	9605645.8486	559930.5198	5.2870
BM-2	9605720.4327	559836.8324	5.1000
EA	9605720.5570	559835.0708	5.2020
EB	9605538.0170	559717.9499	5.9470
EO	9605646.5470	559930.0472	5.3430
E1	9605748.5310	559992.8455	4.5480
E2	9605824.0550	560044.3999	4.3620
E3	9605895.1770	560096.6651	4.2150
E4	9605974.1400	560147.8645	4.0730
E5	9606070.5510	560215.0214	3.9250
E6	9606159.3800	560275.2922	3.7850
E7	9606239.4370	560338.5936	3.6520
E8	9606202.8750	560375.3154	4.5430
E9	9606173.1860	560439.0003	4.9390
E10	9606301.2100	560247.6012	3.5180
E11	9606334.8860	560266.1056	4.5450
E12	9606291.8080	560238.1584	4.3800
E13	9606339.5160	560190.5113	4.3340
E14	9606388.9490	560317.3816	4.3770
E15	9606444.4280	560335.8677	4.2760
E16	9606475.2650	560378.6740	3.9980
E17	9606551.3520	560423.7603	4.1480
E18	9606583.7520	560447.7591	4.4710
E19	9606644.7790	560484.6801	4.0390
E20	9606754.2580	560554.7711	3.9790
E21	9606846.0000	560617.0000	3.5610

PERFIL LONGITUDINAL - CALLE 24 DE JULIO
DESDE PROG. 0+000.00 HASTA 0+170.00
ESC: V=1/250
ESC: H=1/250

Tabla de líneas: alineaciones

N° línea	Longitud	Orientación	Punto inicial	Punto final
L1	198.934	S34° 17' 49.80"W	(559827.7674,9605706.6120)	(559715.6709,9605542.2673)
L2	10.608	N56° 02' 25.78"W	(559954.9885,9605632.6575)	(559946.1899,9605638.5832)
L3	30.062	N50° 21' 27.91"W	(559946.1899,9605638.5832)	(559923.0410,9605657.7624)
L4	122.849	N56° 30' 17.87"W	(559923.0410,9605657.7624)	(559820.5930,9605725.5584)
L5	414.092	N33° 10' 17.79"E	(559937.5182,9605655.6962)	(560164.0880,9606002.3060)
L6	132.643	N34° 59' 52.92"E	(560164.0880,9606002.3060)	(560240.1655,9606110.9638)
L7	147.344	N33° 50' 59.22"E	(560240.1655,9606110.9638)	(560322.2388,9606233.3333)
L8	214.241	N32° 46' 46.97"E	(560251.2052,9606298.8848)	(560367.1976,9606479.0098)
L9	454.011	N32° 49' 14.54"E	(560367.1976,9606479.0098)	(560613.2770,9606860.5474)

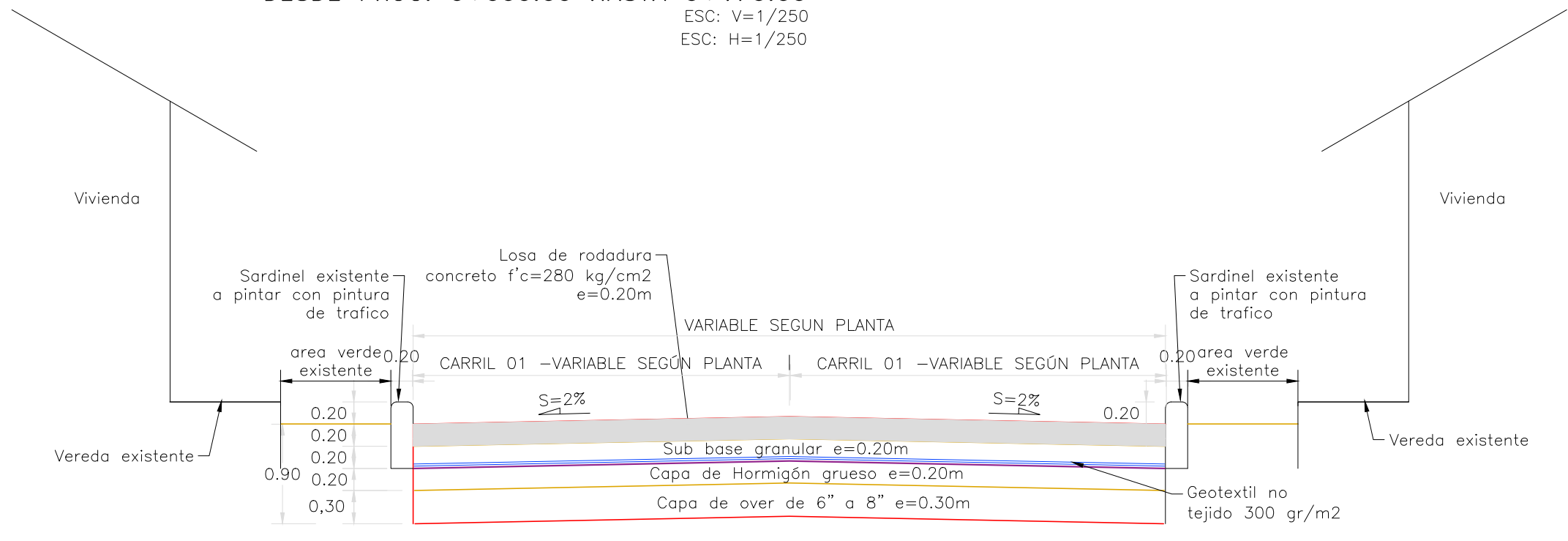

NOTAS :
 1.- LA ESCALA GRÁFICA MOSTRADA ES PARA EL FORMATO A-1, PARA A-3 CONSIDERAR EL DOBLE.
 2.- DIMENSIONES Y NIVELES EN METROS, SALVO INDICADO.
 3.- DATUM WGS-84, ZONA 17S.
 4.- LAS CURVAS DE NIVEL SE ENCUENTRAN DISTANCIADAS CADA 0,20 m.
 Escala: 1:100 y 1:500

GOBIERNO REGIONAL TUMBES
GERENCIA REGIONAL DE INFRAESTRUCTURA SUB GERENCIA DE ESTUDIOS Y PROYECTOS

Proyecto Regional: DR. JOSÉ ANTONIO ALEMÁN INFANTE
 Gerencia Regional: DC. WILMER JUAN BENITES PORRAS
 Gerencia Regional de Infraestructura del: ING. LENIN H. ÁVILA SILVA
 Vía: ING. ROGER F. MORAN RIVERA
 Proyecto: PLANTA GENERAL CALLE 24 DE JULIO
 Escala: 1/750
 Fecha: SETIEMBRE 2022
 Autor: J.A.C.V.
 Ubicación: TUMBES- BARRIO SAN JOSE
 Ingeiero: TUMBES
 Departamento: TUMBES
 Proyecto: TUMBES
 Estado: TUMBES
PAV-07