



GOBIERNO REGIONAL DE TUMBES
OFICINA REGIONAL DE ADMINISTRACIÓN

“Año del Diálogo y Reconciliación Nacional”

RESOLUCIÓN ADMINISTRATIVA REGIONAL
Nº 000018 -2018/GOB.REG.TUMBES-GGR-ORA

Tumbes, **19 DIC. 2018**

VISTO:

El Informe Técnico Nº 010 -2018/GOB.REG.TUMBES-ORA-CP de fecha 06 de diciembre de 2018, sobre baja de bienes muebles por la causal de Residuos de Aparatos Eléctricos y Electrónicos - RAEE.

CONSIDERANDO:

Que, la Ley Nº 29151, Ley General del Sistema Nacional de Bienes Estatales, establece en el Artículo 9º que los actos que ejecuten los Gobiernos Regionales se rigen por lo dispuesto en la Ley Nº 27867, Ley Orgánica de los Gobiernos Regionales, por la Ley precitada, así como por su reglamento;

Que, el Artículo 9º de la Ley Nº 27867, Ley Orgánica de Gobiernos Regionales preceptúa que “Los Gobiernos Regionales son competentes para: c) Administrar sus bienes y rentas”; y, el Artículo 33º del mismo cuerpo de Ley, señala que “La administración regional se ejerce bajo un sistema gerencial y se sustenta en la planificación estratégica, organización, dirección, ejecución, evaluación y control, dentro del marco de las normas emitidas por los sistemas administrativos nacionales”;

Que el Informe Técnico Nº 010 -2018/GOB.REG.TUMBES-ORA-CP, sobre baja de bienes muebles de la Sede Central de GORE Tumbes, en este marco legal, la Segunda Disposición Final de la Directiva Nº 001-2015/SBN denominada Procedimientos de Gestión de Bienes Muebles Estatales, aprobada con la Resolución Nº 046-2015/SBN, la Superintendencia Nacional de Bienes Estatales preceptúa que continúa vigente la Directiva Nº 003-2013/SBN denominada “Procedimiento para la Adecuada Gestión de los Bienes Muebles calificados como Residuos de Artefactos Eléctricos y Electrónicos – RAEE”, aprobada con la Resolución Nº 027-2013/SBN, la misma que tiene la finalidad de gestionar adecuadamente dichos bienes muebles a fin de prevenir impactos negativos en el medio ambiente y a su vez proteger la salud de la población;





GOBIERNO REGIONAL DE TUMBES
OFICINA REGIONAL DE ADMINISTRACIÓN

“Año del Diálogo y Reconciliación Nacional”

RESOLUCIÓN ADMINISTRATIVA REGIONAL
0000018 -2018/GOB.REG.TUMBES-GGR-ORA

Tumbes, **19 DIC. 2018**

Que, a través del documento del visto la Oficina de Control Patrimonial de la Sede Central del Gobierno Regional Tumbes sustenta la baja física y contable de Dos Mil Once (2,011) bienes muebles debidamente registrados con un valor en libros ascendente a Ochocientos Cuarenta y Cinco Mil Doscientos Setenta y Cinco con 81/100 Soles (S/ 845,275.81); así como la baja física de Ochocientos Noventa y Cuatro (894) bienes muebles que tienen la condición de Sobrantes; los cuales, califican como Residuos de Aparatos Eléctricos y Electrónicos – RAEE; para tal efecto, se ha verificado que se trata de bienes muebles en estado malo, inoperativo, han cumplido con su vida útil, ocupan espacio y ocasionan gastos innecesarios de almacenamiento y custodia; por tal condición, no son susceptibles de ser donados a Instituciones Educativas ubicadas en zonas de extrema pobreza, conforme a lo dispuesto en la Ley N° 27995 “Procedimiento para asignar bienes dados de baja por las Instituciones Públicas, a favor de centros educativos de las regiones de extrema pobreza” y su reglamento aprobado por D.S. N° 013-2004-EF, y el Artículo 4° del D.S. N° 164-2006-EF; por lo que, recomienda la Baja por la causal de RAEE a efectos de cumplir con el procedimiento de donación regulado por la Directiva N° 003-2013/SBN;

Que, simultáneamente, el Gobierno Nacional ha emitido la Ley N° 27314, Ley General de Residuos Sólidos y su Reglamento aprobado con el Decreto Supremo N° 057-2004-PCM, que regula la adecuada gestión de los residuos sólidos en el país, a fin de prevenir los riesgos ambientales y protección de la salud y el bienestar de la persona humana, involucrando a los Operadores RAEE para que se encarguen del manejo total o parcial de la chatarra en instalaciones adecuadas, para su reaprovechamiento o disposición final

Estando a lo informado con el documento del visto y contando con el visto bueno de la Oficina de Control Patrimonial, la Sub Gerencia de Presupuesto, Planeamiento y Acondicionamiento Territorial y la Oficina Regional de Asesoría Jurídica del Gobierno Regional Tumbes.





GOBIERNO REGIONAL DE TUMBES
OFICINA REGIONAL DE ADMINISTRACIÓN

“Año del Diálogo y Reconciliación Nacional”

RESOLUCIÓN ADMINISTRATIVA REGIONAL
00000018 -2018/GOB.REG.TUMBES-GGR-ORA

Tumbes, **19 DIC. 2018**

En uso de las atribuciones conferidas por la Ley N° 29151 y su reglamento aprobado con el Decreto Supremo N° 007-2008-VIVIENDA, y por la Ordenanza Regional N° 008-2014/GOB.REG.TUMBES-CR y la Resolución Ejecutiva Regional N° 00000253-2018/GRT-GR.

SE RESUELVE:

ARTÍCULO PRIMERO: APRUÉBESE, la Baja Física y Contable de Dos Mil Once (2,011) bienes muebles debidamente registrados con un valor en libros ascendente a Ochocientos Cuarenta y Cinco Mil Doscientos Setenta y Cinco con 81/100 Soles (S/ 845,275.81); así como la baja física de Ochocientos Noventa y Cuatro (894) bienes muebles que tienen la condición de Sobrantes, por la causal de RAEE, cuyas características se describen en el Anexo N° 01 y 02, que forma parte de la presente Resolución.

ARTÍCULO SEGUNDO: AUTORÍCESE, a la Oficina de Control Patrimonial llevar a cabo el proceso de Donación regulado en la Directiva N° 003-2013/SBN denominada “Procedimientos para la gestión adecuada de los Bienes Muebles Estatales calificados como Residuos de Aparatos Eléctricos y Electrónicos RAEE.”

ARTÍCULO TERCERO: HÁGASE de conocimiento a la Superintendencia Nacional de Bienes Estatales y las Oficinas de Contabilidad y Control Patrimonial del Gobierno Regional Tumbes.

REGÍSTRESE, COMUNÍQUESE, CÚMPLASE Y ARCHÍVESE.

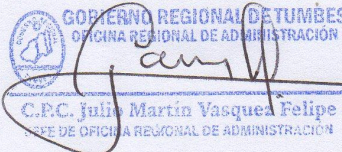
C.R.C. Julio Martín Vasquez Felipe
JEFE DE OFICINA REGIONAL DE ADMINISTRACIÓN



1072

DOC. 00459175
EXP. 00392361



GOBIERNO REGIONAL TUMBES

**OFICINA REGIONAL DE ADMINISTRACIÓN
OFICINA DE CONTROL PATRIMONIAL**

"Año del Diálogo y la Reconciliación Nacional"

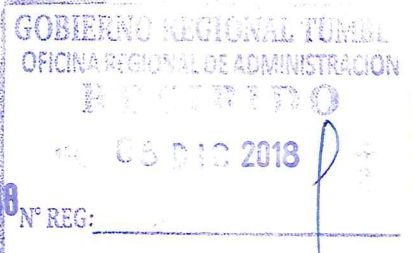

Tumbes, **10 DE DIC 2018**

INFORME TÉCNICO N° 010 -2018/GOB.REG.TUMBES-GGR-ORA-OCP

- AL :** Señor CPC.
JULIO MARTÍN VÁSQUEZ FELIPE
Jefe de la Oficina Regional de Administración
- ASUNTO :** Baja de bienes muebles de la Sede Central de GORE Tumbes, por la causal de RAEE.
- REFERENCIA :** a) Memorando N° 543-2017/GRT-P-GGR (15.06.2017)
b) Informe N° 165-2017/GRT-GGR-ORA-OLSA-OCP-HMC (07.12.2017)
c) Informe N° 545-2018/GRT-GGR-ORA.J (24.08.2018)

En relación a lo indicado en el rubro asunto, tengo a bien dirigirme a usted, para comunicarle lo siguiente:

ACTO O PROCEDIMIENTO:

BAJA DE BIENES MUEBLES CALIFICADOS COMO RAEE	X
--	----------

I. DATOS GENERALES:

Nombre de la entidad	Gobierno Regional Tumbes – Sede Central
Dirección	Avenida La Marina N° 200 - Tumbes
Ubicación	Distrito, Provincia, Departamento y Región Tumbes
Teléfono	

II.- DOCUMENTACIÓN QUE SE ADJUNTA:

PROCEDIMIENTO PARA LA BAJA DE BIENES CALIFICADOS COMO RAEE

1	Informes emitidos por la Unidad Orgánica Control Patrimonial	X
2	Fotos	X
3	Otros (especifique)	

III.- BASE LEGAL:

- Ley General del Sistema Nacional de Bienes Estatales N° 29151 y su Reglamento aprobado con el Decreto Supremo N° 007-2008-VIVIENDA.
- Resolución N° 046-2015/SBN, que aprueba la Directiva N° 001-2015/SBN: Procedimientos de Gestión de Bienes Muebles Estatales.
- Resolución N° 027-2013/SBN, que aprueba la Directiva N° 003-2013/SBN: Procedimientos para la gestión adecuada de los Bienes Muebles Estatales calificados como Residuos de Artefactos Eléctricos y Electrónicos - RAEE.
- Ordenanza Regional N° 008-2014/GOB.REG.TUMBES-CR, que aprueba el Reglamento de Organización y Funciones del Gobierno Regional Tumbes.



IV. ANTECEDENTES:

- Según opinión legal emitida a través del Informe N° 545-2018- Gobierno Regional de Tumbes-GGR-ORAJ, de la Referencia (c) corresponde a la Oficina de Control Patrimonial y Oficina de Administración el procedimiento de baja de los Bienes Muebles calificados como RAEE.
- A través del Memorándum a) de fecha 15 de junio de 2017, la Gerencia General Regional dispuso dar inicio a los procedimientos para la baja de vehículos, maquinaria, mueblería y otros, de propiedad del Gobierno Regional Tumbes – Sede Central.
- Con proveído inserto en el informe b) la Gerencia General Regional autorizó a implementar las acciones administrativas que conlleven a la baja y donación de los bienes muebles RAEE, aplicando la normatividad vigente.

V. DESCRIPCIÓN DE LOS BIENES MUEBLES:

- El detalle técnico de los bienes muebles se describen en el Anexo N° 01 y 02 que se adjuntan al presente informe.

VI. ANÁLISIS Y EVALUACIÓN:

- La Segunda Disposición Final de la Directiva N° 001-2015/SBN denominada Procedimiento de Gestión de Bienes Muebles Estatales, aprobada con la Resolución N° 046-2015/SBN, dispuso que continúa vigente la Directiva N° 003-2013/SBN denominada Procedimiento para la Adecuada Gestión de los Bienes Muebles calificados como Residuos de Artefactos Eléctricos y Electrónicos – RAEE, cuyo objetivo es la donación de este tipo de bienes a las Empresas Prestadoras de Servicios RAEE, autorizadas por DIGESA.
- De conformidad a las facultades conferidas en la precitada Directiva y en el Reglamento de Organización y Funciones – ROF del GORE Tumbes, la Oficina de Control Patrimonial ha identificado bienes muebles detallados en los Anexos adjuntos al presente informe, los cuales tienen la condición de Residuos de Artefactos Eléctricos y Electrónicos - RAEE; para tal efecto, se ha verificado que se trata de bienes muebles en estado malo, inoperativo, han cumplido con su vida útil, ocupan espacio en el Almacén Central y ocasionan gastos innecesarios de almacenamiento y custodia, ocasionan contaminación del medio ambiente y pueden causar enfermedades a los servidores civiles y a la población.
- Habiéndose contrastado la relación de los bienes con los registros contables y patrimoniales, se tiene que 2,011 bienes muebles están debidamente registrados con un valor en libros ascendente a S/ 845,275.81 Soles; por lo que, corresponde aprobar su baja física y contable por la causal de RAEE; de igual forma, se debe proceder con la baja física de 894 bienes muebles que tienen la calidad de sobrantes ya que carecen de documentación que acredite su procedencia; posteriormente, se debe implementar el procedimiento de donación a Operadores RAEE debidamente acreditados por el Ministerio del Ambiente.



- Para tal efecto, el Gobierno Nacional ha emitido la Ley N° 27314, Ley General de Residuos Sólidos y su Reglamento aprobado con el Decreto Supremo N° 057-2004-PCM, que regula la adecuada gestión de los residuos sólidos en el país, para prevenir los riesgos ambientales y protección de la salud y el bienestar de la persona humana, involucrando a los Operadores RAEE para que se encarguen del manejo total o parcial de la chatarra en instalaciones adecuadas, para su reaprovechamiento o disposición final.

VII.-OBSERVACIONES Y COMENTARIOS:

- Debido al estado de conservación de los bienes, no son susceptibles de ser donados a Instituciones Educativas ubicadas en zonas de extrema pobreza, conforme a lo dispuesto en la Ley N° 27995 y su reglamento aprobado por D.S. N° 013-2004-EF, y el Artículo 4° del D.S. N° 164-2006-EF.

VIII. CONCLUSIONES Y RECOMENDACIONES:

- Por las razones expuestas en el presente informe, corresponde aprobar la baja física y contable de 2,011 bienes muebles con un valor en libros ascendente a S/ 845,275.81 Soles y la baja física de 894 bienes muebles que tienen la condición de Sobrantes, por la causal de RAEE, debiéndose autorizar a este Despacho la implementación del procedimiento de donación regulado en la Directiva N° 003-2013/SBN.

Es cuanto informo a usted, adjuntando el proyecto de Resolución Administrativa para su aprobación, previa visación de la Oficina Regional de Asesoría Jurídica.

Atentamente,

GOBIERNO REGIONAL TUMBES
 VICTOR MANUEL RAMIREZ
 JEFE DE LA OFICINA DE CONTROL PATRIMONIAL



GOBIERNO REGIONAL DE TUMBES
OFICINA REGIONAL DE ADMINISTRACIÓN

“Año del Diálogo y Reconciliación Nacional”

RESOLUCIÓN ADMINISTRATIVA REGIONAL
N° -2018/GOB.REG.TUMBES-GGR-ORA

Tumbes,

VISTO:

El Informe Técnico N° 010 -2018/GOB.REG.TUMBES-ORA-CP de fecha 06 de diciembre de 2018, sobre baja de bienes muebles por la causal de Residuos de Aparatos Eléctricos y Electrónicos - RAEE.

CONSIDERANDO:

Que, la Ley N° 29151, Ley General del Sistema Nacional de Bienes Estatales, establece en el Artículo 9° que los actos que ejecuten los Gobiernos Regionales se rigen por lo dispuesto en la Ley N° 27867, Ley Orgánica de los Gobiernos Regionales, por la Ley precitada, así como por su reglamento;

Que, el Artículo 9° de la Ley N° 27867, Ley Orgánica de Gobiernos Regionales preceptúa que “Los Gobiernos Regionales son competentes para: c) Administrar sus bienes y rentas”; y, el Artículo 33° del mismo cuerpo de Ley, señala que “La administración regional se ejerce bajo un sistema gerencial y se sustenta en la planificación estratégica, organización, dirección, ejecución, evaluación y control, dentro del marco de las normas emitidas por los sistemas administrativos nacionales”;

Que el Informe Técnico N° 010 -2018/GOB.REG.TUMBES-ORA-CP, sobre baja de bienes muebles de la Sede Central de GORE Tumbes, en este marco legal, la Segunda Disposición Final de la Directiva N° 001-2015/SBN denominada Procedimientos de Gestión de Bienes Muebles Estatales, aprobada con la Resolución N° 046-2015/SBN, la Superintendencia Nacional de Bienes Estatales preceptúa que continúa vigente la Directiva N° 003-2013/SBN denominada “Procedimiento para la Adecuada Gestión de los Bienes Muebles calificados como Residuos de Artefactos Eléctricos y Electrónicos – RAEE”, aprobada con la Resolución N° 027-2013/SBN, la misma que tiene la finalidad de gestionar adecuadamente dichos bienes muebles a fin de prevenir impactos negativos en el medio ambiente y a su vez proteger la salud de la población;





GOBIERNO REGIONAL DE TUMBES
OFICINA REGIONAL DE ADMINISTRACIÓN

“Año del Diálogo y Reconciliación Nacional”

RESOLUCIÓN ADMINISTRATIVA REGIONAL
N° -2018/GOB.REG.TUMBES-GGR-ORA

Tumbes,

Que, a través del documento del visto la Oficina de Control Patrimonial de la Sede Central del Gobierno Regional Tumbes sustenta la baja física y contable de Dos Mil Once (2,011) bienes muebles debidamente registrados con un valor en libros ascendente a Ochocientos Cuarenta y Cinco Mil Doscientos Setenta y Cinco con 81/100 Soles (S/ 845,275.81); así como la baja física de Ochocientos Noventa y Cuatro (894) bienes muebles que tienen la condición de Sobrantes; los cuales, califican como Residuos de Aparatos Eléctricos y Electrónicos – RAEE; para tal efecto, se ha verificado que se trata de bienes muebles en estado malo, inoperativo, han cumplido con su vida útil, ocupan espacio y ocasionan gastos innecesarios de almacenamiento y custodia; por tal condición, no son susceptibles de ser donados a Instituciones Educativas ubicadas en zonas de extrema pobreza, conforme a lo dispuesto en la Ley N° 27995 “Procedimiento para asignar bienes dados de baja por las Instituciones Públicas, a favor de centros educativos de las regiones de extrema pobreza” y su reglamento aprobado por D.S. N° 013-2004-EF, y el Artículo 4° del D.S. N° 164-2006-EF; por lo que, recomienda la Baja por la causal de RAEE a efectos de cumplir con el procedimiento de donación regulado por la Directiva N° 003-2013/SBN;

Que, simultáneamente, el Gobierno Nacional ha emitido la Ley N° 27314, Ley General de Residuos Sólidos y su Reglamento aprobado con el Decreto Supremo N° 057-2004-PCM, que regula la adecuada gestión de los residuos sólidos en el país, a fin de prevenir los riesgos ambientales y protección de la salud y el bienestar de la persona humana, involucrando a los Operadores RAEE para que se encarguen del manejo total o parcial de la chatarra en instalaciones adecuadas, para su reaprovechamiento o disposición final

Estando a lo informado con el documento del visto y contando con el visto bueno de la Oficina de Control Patrimonial, la Sub Gerencia de Presupuesto, Planeamiento y Acondicionamiento Territorial y la Oficina Regional de Asesoría Jurídica del Gobierno Regional Tumbes.





GOBIERNO REGIONAL DE TUMBES
OFICINA REGIONAL DE ADMINISTRACIÓN

“Año del Diálogo y Reconciliación Nacional”

RESOLUCIÓN ADMINISTRATIVA REGIONAL
N° -2018/GOB.REG.TUMBES-GGR-ORA

Tumbes,

En uso de las atribuciones conferidas por la Ley N° 29151 y su reglamento aprobado con el Decreto Supremo N° 007-2008-VIVIENDA, y por la Ordenanza Regional N° 008-2014/GOB.REG.TUMBES-CR y la Resolución Ejecutiva Regional N° 00000253-2018/GRT-GR.

SE RESUELVE:

ARTÍCULO PRIMERO: APRUÉBESE, la Baja Física y Contable de Dos Mil Once (2,011) bienes muebles debidamente registrados con un valor en libros ascendente a Ochocientos Cuarenta y Cinco Mil Doscientos Setenta y Cinco con 81/100 Soles (S/ 845,275.81); así como la baja física de Ochocientos Noventa y Cuatro (894) bienes muebles que tienen la condición de Sobrantes, por la causal de RAEE, cuyas características se describen en el Anexo N° 01 y 02, que forma parte de la presente Resolución.

ARTÍCULO SEGUNDO: AUTORÍCESE, a la Oficina de Control Patrimonial llevar a cabo el proceso de Donación regulado en la Directiva N° 003-2013/SBN denominada “Procedimientos para la gestión adecuada de los Bienes Muebles Estatales calificados como Residuos de Aparatos Eléctricos y Electrónicos - RAEE.”

ARTÍCULO TERCERO: HÁGASE de conocimiento a la Superintendencia Nacional de Bienes Estatales y las Oficinas de Contabilidad y Control Patrimonial del Gobierno Regional Tumbes.

REGÍSTRESE, COMUNÍQUESE, CÚMPLASE Y ARCHÍVESE.



GOBIERNO REGIONAL DE TUMBES
 OFICINA REGIONAL DE ADMINISTRACIÓN
 C.P.C. Julio Martín Vasquez Felipe
 JEFE DE OFICINA REGIONAL DE ADMINISTRACIÓN

RESOLUCION EJECUTIVA REGIONAL

Nº. 00000253 -2018/GOB.REG. TUMBES-GR.

Tumbes,

11.4 NOV 2018

VISTO;

La Resolución Ejecutiva Regional N° 00000119-2018/GOB.REG.TUMBES-GR, de fecha 06 de junio de 2018; y,

CONSIDERANDO:

Que, de conformidad al Art. 191° de la Constitución Política del Perú, los Gobiernos Regionales tienen autonomía política, económica y administrativa en los asuntos de su competencia;

Que, con la Ley de Bases de la Descentralización - Ley N°27783, se crean los Gobiernos Regionales en cada uno de los departamentos del país como personas jurídicas de derecho público con autonomía política, económica y administrativa en asuntos de su competencia, constituyendo para su administración económica y financiera un pliego presupuestal;

Que, de conformidad con el Art. 21° inciso c) de la ley N° 27867 - Ley Orgánica de los Gobiernos Regionales y su modificatoria, el Presidente Regional tiene como atribución, la de designar y cesar a los funcionarios de confianza;

Que, mediante Resolución Ejecutiva Regional N° 00000119-2018/GOB.REG.TUMBES-GR, de fecha 06 de junio de 2018, se **RATIFICO** al **ING. JHONN RONALD MAYANGA MOGOLLON**, nivel remunerativo F-5; en el cargo de Jefe de la Oficina Regional de Administración del Gobierno Regional de Tumbes;

Que, de acuerdo a la autonomía administrativa y gestión del Gobierno Regional de Tumbes, es procedente **CESAR** al **ING. JHONN RONALD MAYANGA MOGOLLON**, y en consecuencia **ENCARGAR** al **CPC. JULIO MARTIN VASQUEZ FELIPE**, las funciones inherentes al cargo de Jefe de la Oficina Regional de Administración – Sede Central, del Gobierno Regional de Tumbes, nivel remunerativo; F-5;

Que, ante los constantes reclamos por el presunto manejo inapropiado de la función administrativa y a fin de que dicho profesional realice el deslinde de responsabilidad; descargos respectivos, se tiene a bien separar mientras dure dicha situación;

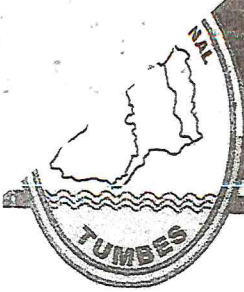

GOBIERNO REGIONAL DE TUMBES

"Año del Diálogo y la Reconciliación Nacional"

Copia fiel del Original

RESOLUCION EJECUTIVA REGIONAL

Nº. 00000253 -2018/GOB.REG. TUMBES-GR.

Tumbes,

10.4 NOV 2018

Estando a lo informado; y contando con la visación de la Gerencia General Regional, Oficina Regional de Asesoría Jurídica y Oficina de Secretaría General Regional;

En uso de sus atribuciones conferidas al Despacho por la Ley 27867-Ley Orgánica de Gobiernos Regionales modificado por la Ley N° 27902;

SE RESUELVE:



ARTÍCULO PRIMERO.- CESAR al ING. JHONN RONALD MAYANGA MOGOLLON, en el cargo de Jefe de la Oficina Regional de Administración, del Gobierno Regional de Tumbes – Sede Central, nivel remunerativo F-5; por las razones expuestas en la parte considerativa de la presente resolución, dándosele las gracias por los servicios prestados.

ARTÍCULO SEGUNDO.- ENCARGAR al CPC. JULIO MARTIN VASQUEZ FELIPE, las funciones inherentes al cargo de Jefe de la Oficina Regional de Administración, del Gobierno Regional de Tumbes – Sede Central, nivel remunerativo F-5; en razón de lo expuesto en la parte considerativa de la presente Resolución, encomendándosele responsabilidad y eficiencia en el cumplimiento de sus funciones.

ARTÍCULO TERCERO.- NOTIFICAR, la presente resolución al ING. Jhonn Ronald Mayanga Mogollón, al CPC. Julio Martin Vásquez Felipe y demás oficinas competentes del Gobierno Regional de Tumbes para los fines pertinentes.

REGÍSTRESE, COMUNÍQUESE, CÚMPLASE Y ARCHÍVESE.

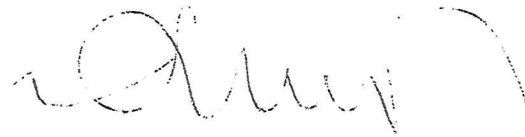

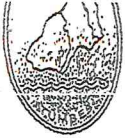

GOBIERNO REGIONAL DE TUMBES
Ing. Ricardo Flores García
SECRETARIO



MEMORANDO N° 017 - 2017 / GOBIERNO REGIONAL DE TUMBES - P - GGR. -

SEÑOR : SR. HERMES MEDINA CORONADO,
Jefe de la Oficina de Control Patrimonial

ASUNTO : Comunico Disposición

FECHA : Tumbes 15 de Junio del 2017

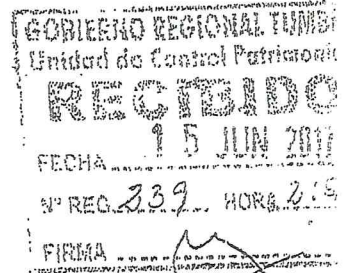

Por el presente me dirijo a Usted, para comunicarle que deberá dar inicio el procedimiento para la baja de los vehículos, maquinarias, mueblería y otros, para lo cual debe alcanzar en el día la petición de la comisión de baja

Es todo cuanto tengo que informar.

Atentamente:

GOBIERNO REGIONAL DE TUMBES
GERENCIA GENERAL REGIONAL
Rodolfo Chanduvi Vargas

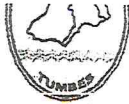

GOBIERNO REGIONAL TUMBES
Oficina Regional

FECHA: 07 DIC 2017
N° 543 AÑO DEL BUEN SERVICIO AL CIUDADANO

Tumbes,

3.402

INFORME N° 165- 2017/GOB.REG. TUMBES GGR--ORA-OLSA-OCP-HMC.

SEÑOR : LIC. ADM RODOLFO CHANDUVI VARGAS
Gerente General Regional

ASUNTO : DISPOSICION DE BIENES MUEBLES CALIFICADOS COMO APARATOS ELECTRICOS Y ELECTRONICOS - RAEE Y MAQUINARIA PESADA.

REFERENCIA: MEMORANDO N° 543-2017/ GRT-P-GGR..

Es grato dirigirme a usted, para expresarle mi cordial saludo y con respecto a lo indicado en el rubro de la referencia manifestarle lo siguiente:

I.- ANTECEDENTES

Durante la toma del Inventario de Bienes muebles de la Sede del Gobierno Regional Tumbes, se ha detectado que en el almacén se encuentran en calidad de depósito una importante cantidad de Equipos de Cómputo y de Oficina (Ventiladores, Aires Acondicionados, etc.); los cuales, están en estado de conservación malo, inoperativo y en desuso; ocupan espacio y ocasionan gastos innecesarios de almacenamiento y custodia; así como, son causantes de contaminación del medio ambiente pudiendo causar enfermedades a los trabajadores y población en general; por lo que, es imprescindible aprobar la disposición final de estos bienes muebles aplicando los procedimientos establecidos en la normatividad vigente.

II.- BASE LEGAL

Ley General del Sistema Nacional de Bienes Estatales N° 29151 y su Reglamento aprobado con el Decreto Supremo N°007-2008-VIVIENDA.

Resolución N° 046-2015/SBN, que aprueba la Directiva N° 001-2015/SBN: "Procedimientos para la gestión adecuada de los Bienes Muebles Estatales calificados como Residuos de Artefactos Eléctricos y Electrónicos - RAEE.



III.- ANALISIS

La Superintendencia Nacional de Bienes Estatales- SBN, ha emitido la Directiva N° 001-2015/SBN, denominada "Procedimientos DE Gestión de los Bienes Estatales", cuya finalidad es gestionar de manera eficiente los bienes muebles Estatales, habiendo dispuesto en la Segunda Disposición Final, que continúa vigente la Directiva N° 003-2013/SBN; Procedimientos para la gestión adecuada de los Bienes Muebles Estatales calificados como Residuos de Artefactos Eléctricos y Electrónicos – RAEE, en cuyo numeral 6.1.3. señala que la Oficina de Control Patrimonial identifica los bienes patrimoniales que tienen la calidad de RAEE y elabora el informe técnico recomendando la baja y lo eleva a la Oficina General de Administración para su consideración.

A efectos de implementar el precitado procedimiento de acuerdo a las competencias funcionales establecidas en la Ley N° 29151 y su Reglamento D:S: N° 007-2008- VIVIENDA y la acotada Directiva, es necesario que la Oficina de Control Patrimonial ordene, acondicione y levante el Inventario de los Equipos de cómputo y de Oficina que se encuentran internados en el Almacén, posteriormente se debe obtener los valores de compra registrada en el Software Inventario Mobiliario Institucional – SIMI y en el Sistema Integrado de gestión Administrativa – SIGA con el fin de consignarlos en la Resolución Administrativa que aprobara la baja y la posterior donación a las Empresas Prestadores de Servicio RAEE, que se encuentran debidamente registradas en la Dirección General de Salud Ambiental – DIGESA.

En tal sentido y a efecto de no dificultar las Obras de Infraestructura que se viene ejecutando en la Sede del Gobierno Regional Tumbes, es necesario que se brinden facilidades a la Oficina de Control Patrimonial con personal que se dedicara exclusivamente a esta actividad, incluso los días feriados ya que se ha proyectado culminar con la donación de los RAEE, antes del 22 de diciembre de 2017.

IV.- CONCLUSIONES Y RECOMENDACIONES

De conformidad a lo normado en la legislación vigente, se debe aprobar la baja y destino final de los bienes muebles que califican como RAEE; para tal efecto, solicito que se brinden las facilidades para que personal a cargo de esta Oficina labore fuera del horario normal y en días feriados, hasta lograr la disposición final mediante la donación de estos equipos a una Empresa RAEE.



Asimismo en esta oportunidad, le hago llegar el Plan de Trabajo correspondiente a la baja y disposición final de la maquinaria y vehículos que son de utilidad al Gobierno Regional porque ya cumplieron con su vida útil, se encuentran inoperativos y chatarra; los cuales, ocupan espacio, generan gastos innecesarios de almacenamiento y custodia; así como, ocasionan la contaminación del medio ambiente y pueden causar enfermedades en los trabajadores; por tal motivo, se debe proceder a su inmediata disposición aplicando los procedimientos aprobados en la normatividad vigente.

Esperando que su Despacho disponga la debida atención a nuestra propuesta, para lo cual adjunto el Plan de Trabajo.

PLAN DE TRABAJO PARA COMPRAVENTA DE MAQUINARIA Y VEHICULOS

I.- FINALIDAD:

Implementar los procedimientos de baja y compraventa de maquinaria y vehículos de propiedad o que administra el Gobierno Regional Tumbes y que se encuentran en estado de conservación malo, inoperativos, en desuso, obsoletos, y chatarra, cumplimiento con la normatividad legal vigente regulada por los Sistemas Administrativos Nacionales.

II.- BASE LEGAL

- Ley N° 27867, Ley Orgánica de los Gobiernos Regionales.
- Ley N° 29151, Ley General del Sistema Nacional de Bienes Estatales.
- Decreto Supremo N° 007-2008-Vivienda, Reglamento de la Ley N° 29151.
- Directiva N° 001-2015, Procedimientos de Gestión de Bienes Muebles.
- Ley N° 28708 que adecua la Ley N° 29537, Ley General del Sistema de Contabilidad.
- Resolución N° 011-2013-EF/51.01, Normas Internacionales de Contabilidad para el Sector Publico – NIC.
- Resolución de Contraloría N° 320-2006-cg; normas Técnicas de Control Interno para el Sector Publico.
- Resolución de Contraloría General N° 458-2008-CG; Guía para la implementación del Sistema de Control Interno de las Entidades del Estado.



- Resolución de Contraloría N° 094-2009-CG; Ejercicio del Control Preventivo por la Contraloría General de la República y los Órganos de Control Institucional.

III.- OBJETIVOS ESTRATEGICOS

3.1 EVALUACION TECNICO MECANICA DE LOS VEHICULOS INOPERATIVOS:

- 3.1.1.** Evaluación mecánica de los sistemas de cada vehículo.
- 3.1.2.** Llenado de las Fichas establecidas por la SBN.
- 3.1.3.** Toma de fotos como testimonio gráfico del estado de cada vehículo.

INDICADORES: Fichas Técnicas, fotografías y presupuesto de reparación.

3.2 FORMULACION DEL EXPEDIENTE DE BAJA FISICA Y CONTABLE:

- 3.2.1.** Obtención de la documentación legal de cada vehículo (Boleta Informativa SUNARP, Certificado DIPROVE, Tarjeta de propiedad, etc.)
- 3.2.2.** Verificación de inscripción de aquellos vehículos donados o transferidos a la Entidad.
- 3.2.3.** Elaboración de Informe Técnico que sustenta la baja física y contable; y del Proyecto de Resolución Administrativa que aprueba el acto de administración.

INDICADORES: Resolución Administrativa que aprueba la baja física y contable.

3.3 FORMULACION DEL EXPEDIENTE PARA DISPOSICION FINAL.

- 3.3.1.** Elaboración del Informe de Tasación Comercial de acuerdo a los procedimientos instituidos por la Superintendencia Nacional de Bienes Estatales y el Reglamento Nacional de Tasaciones del Perú.
- 3.3.2.** Informe Técnico que sustenta la compraventa y la lotización de los vehículos materia de subasta pública, adjuntando el proyecto de Resolución Administrativa que aprueba la subasta y designa a la Mesa Directiva.



- 3.3.3. Elaboración del Cronograma de compraventa.
- 3.3.4. Invitación a Martilleros Públicos.
- 3.3.5. Publicación de Convocatoria de subasta en el Diario Oficial El Peruano..
- 3.3.6. Soporte durante el acto público de subasta.
- 3.3.7. Elaborar Acta de Subasta que suscribe el Martillero y la Mesa Directiva.
- 3.3.8. Deposito del dinero captado en la Oficina de Tesorería.
- 3.3.9. Presentación de documentación a la SBN.

INDICADORES: Acto de Subasta Pública y Liquidación de procedimiento de venta.

IV.- COSTO DEL SERVICIO:

- 4.1 El costo del servicio de baja y venta de maquinaria y vehículos es de S/. 30,000.00 Soles, pago que se realizara con la venta de la chatarra.

V.- PLAZO DE EJECUCION:

- 5.1 La venta se llevara a cabo en 40 días calendario.

VI.- EJUTADO POR:

“GENG” Servicio. Ventas y Representaciones **RUC N° 10421702689**
German Eduardo Nizama Guzmán – Representante.

De lo indicado es necesario tener en cuenta realizar la codificación de bienes adquiridos a la fecha y que deben figurar tanto en el aspecto Contable como la oficina de Patrimonio, aprovechando la oportunidad para subsanar ese inconveniente que se tiene por muchos años.

Es cuanto informo a usted, para los fines consiguientes.

-HMC//dar.
c.c.

Atentamente,

"AÑO DEL DIALOGO y LA RECONCILIACION NACIONAL"

Tumbes, 24 AGO 2018

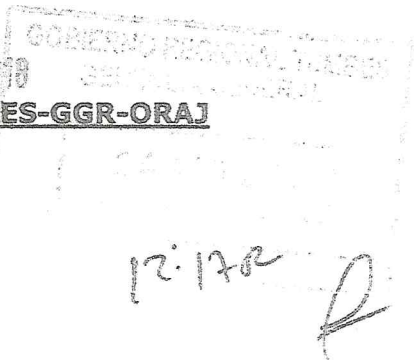

INFORME N° 515 - 2018-GOBIERNO REGIONAL DE TUMBES-GGR-ORAJ

**SEÑOR : ABG. JOSE NOLE NUNJAR.
GERENTE GENERAL REGIONAL (e)**

ASUNTO : OPINIÓN LEGAL.

REFERENCIA:

- **INFORME N° 120-2018/GOB.REG.TUMBES-GGR-ORA-OCP-VSR
REG. DOC 389546 - REG. EXP. 332048**

Tengo el agrado de dirigirme a usted, en relación al documento de la referencia, sobre **DISPOSICION DE BIENES MUEBLES CALIFICADOS COMO APARATOS ELECTRICOS Y ELECTRONICOS - RAEE**; debiendo realizarse la evaluación y opinión legal respectiva:

ANTECEDENTES:

1. Que, mediante **INFORME N° 120-2018/GOB.REG.TUMBES-GGR-ORA-OCP-HMC**, de fecha 14 de Agosto del 2018, el Jefe de la Oficina de Control Patrimonial Víctor Hugo Sullon Ramírez, solicita requiere de servicios para la baja y donación de bienes muebles por la causal de RAEE, adjuntando los términos de referencia.



OPINIÓN LEGAL.-

Que, el artículo 3º de la Ley N° 29151, Ley General del Sistema Nacional de Bienes Estatales, prescribe que los bienes estatales comprenden los bienes muebles e inmuebles, de dominio privado y de dominio público, que tienen como titular al Estado o a cualquier entidad pública que conforma el Sistema Nacional de Bienes Estatales, independientemente del nivel de gobierno al que pertenezcan.

Que, el artículo 9º, de la precitada Ley, indica que los actos que realizan los gobiernos locales, respecto de los bienes de su propiedad, así como los de dominio público que se encuentran bajo su administración, se ejecutan conforme a la Ley N° 27972, así como a la Ley N° 29151 y su Reglamento, aprobado según Decreto Supremo N° 007-2008-VIVIENDA en lo que fuera aplicable;

Que, de igual modo, el artículo 18º de la Ley N° 29151, precisa que las entidades públicas deben procurar el uso económico y social de sus bienes y de los que se encuentran bajo administración, conforme a los procedimientos establecidos en el reglamento de la Ley referida, atendiendo a los fines y objetivos institucionales;

Que, la Resolución N° 046-2015/SBN, aprueba la Directiva N° 001-2015/SBN, denominada "Procedimientos de Gestión de los Bienes Muebles Estatales", cuya finalidad es gestionar de manera eficiente los bienes muebles estatales, habiendo dispuesto en la segunda Disposición Final, que continua vigente la Directiva N° 003-2013/SBN; Procedimientos para la gestión adecuada de los bienes muebles



Handwritten signatures of the officials

"AÑO DEL DIALOGO Y LA RECONCILIACION NACIONAL"

estatales calificados como residuos de artefactos eléctricos y electrónicos - RAEE, estableciéndose el procedimiento a seguir.

Que, el numeral 6.1 y demás ítems señala:

6.1 Procedimiento de Baja de bienes muebles calificados como RAEE:

6.1.1 La baja es el procedimiento que consiste en la extracción física y contables de los bienes muebles calificados como RAEE del patrimonio de la Entidad; siendo autorizada mediante resolución administrativa y con indicación expresa de la causal de baja.

6.1.2 El procedimiento de baja de los bienes muebles calificados como RAEE está a cargo de UCP y de la OGA.

6.1.3 La UCP identifica los bienes muebles patrimoniales que tienen la calidad RAEE. En caso que la naturaleza del bien lo requiera, la UCP podrá solicitar el apoyo a las áreas técnicas de la Entidad o contratar los servicios de un especialista.

6.1.4 La UCP elabora el informe Técnico, conforme al anexo 1, recomendando la baja de los bienes muebles calificados como RAEE, indicando sus respectivos detalles técnicos, estado de conservación, cuenta contable, causal de baja, valor de adquisición, entre otros, el mismo que será elevado a la OGA, con el proyecto de resolución correspondiente, para su consideración.

6.1.5 La OGA de encontrarlo conforme, en un plazo de quince (15) días hábiles desde su recepción, emitirá la resolución autorizando la baja de los bienes muebles calificados como RAEE.

Estando a lo antes mencionado, y después de la evaluación realizada, esta Oficina Regional de Asesoría Jurídica, opina que:

- o En cumplimiento de la Directiva N° 003-2013/SBN, "PROCEDIMIENTOS PARA LA GESTIÓN ADECUADA DE LOS BIENES MUEBLES ESTATALES CALIFICADOS COMO RESIDUOS DE ARTEFACTOS ELÉCTRICOS Y ELECTRÓNICOS - RAEE", corresponde a la Oficina de Control Patrimonial y Oficina Regional de Administración el procedimiento de baja de los bienes muebles calificados como **RESIDUOS DE ARTEFACTOS ELÉCTRICOS Y ELECTRÓNICOS - RAEE**; recomendando remitir el presente expediente a la Oficina Regional de Administración.
- o Que, respecto a la propuesta del plan de trabajo y propuesta de requerimiento de servicios para la baja y donación de bienes muebles por la causal de RAEE, corresponde ser evaluada por la Oficina Regional de Administración. (Directiva N° 003-2013/SBN, "PROCEDIMIENTOS PARA LA GESTIÓN ADECUADA DE LOS BIENES MUEBLES ESTATALES CALIFICADOS COMO RESIDUOS DE ARTEFACTOS ELÉCTRICOS Y ELECTRÓNICOS - RAEE" - 6.1 Procedimiento de Baja de bienes muebles calificados como RAEE - 6.1.3)

Es todo cuanto tengo que informar a Usted.

Atentamente,

GOBIERNO REGIONAL TUMBES
 ASISTENTE JURÍDICO
 OFICINA REGIONAL DE ASesoría JURÍDICA

RELACION BIENES RAEE.

Y BIENES SOBANTES PARA BATA

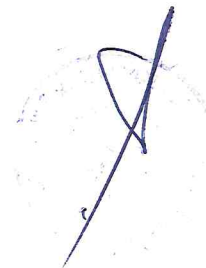
A circular stamp, likely an official seal, with a signature written over it in dark ink. The signature is a stylized, cursive mark.

ANEXO N° 01: RELACION DE BIENES MUEBLES RAAE PARA BAJA Y DONACION CON CÓDIGO SBN

N°	CODIGO PATRIMONIAL	DENOMINACIÓN	MARCA	MODELO	SERIE	TIPO	COLOR	VALOR DE LIBRO
1	1122361400112	AIRE ACONDICIONAL	MIRAY	AAMS-24	123070529300AA100195		BLANCO	4,200.00
2	112236140021	AIRE ACONDICIONAL	COLDPOINT	CPWSC-24	D202041160213226130024		BLANCO	2,650.00
3	112240100020	AIRE ACONDICIONAL	YORK	YIKA18FS-ADA	505501423080500015		BLANCO	3,738.87
4	112240100013	AIRE ACONDICIONAL	YORK	YIKA18FS-ADA	505501423080500103		BLANCO	2,638.83
5	112240100002	AIRE ACONDICIONAL	YORK	YHEA12FS-ADK	213401993091100168		CREMA	1.00
6	112240100030	AIRE ACONDICIONAL	LG-YORK	SJ242CD-04EX900	004TAZF00845		BLANCO	4,500.00
7	112240100035	AIRE ACONDICIONAL	YORK	YHEA24FS-ADA	213601630100500133		CREMA	6,000.00
8	112236140015	AIRE ACONDICIONAL	YORK	YHEA24FS-ADK	21360199309110016		CREMA	4,598.60
9	112236140017	AIRE ACONDICIONAL	YORK	YHEA24FS-ADK	21360199309110016		CREMA	2,600.00
10	112236140025	AIRE ACONDICIONAL	YORK	YHEA12FS-ADA	505201691101200117		CREMA	4,000.00
11	112236140020	AIRE ACONDICIONAL	YORK	Y0EM48FS-AEH-V	596901056100700044		BLANCO	1,784.78
12	112240100021	AIRE ACONDICIONAL	LG	SJ242HD			BLANCO	350.00
13	112240100033	AIRE ACONDICIONAL	YORK	Y3U518-6A	JK10292499		CREMA	1.00
14	112240100023	AIRE ACONDICIONAL	LG	G242HB			BLANCO	500.00
15	112240100024	AIRE ACONDICIONAL	LG	SJ122HD			CREMA	5,250.00
16	112240100012	AIRE ACONDICIONAL	YORK	YIKA18FS-ADA	505501423080500129		CREMA	2,638.83
17	112240100008	AIRE ACONDICIONAL	LG		602KAKN00285		PLOMO	2,295.00
18	112236140001	AIRE ACONDICIONAL	COLDPOINT-SIN MAR	CPWSC-24	0101155090709B26130063		CREMA	1.00
19	112236140007	AIRE ACONDICIONAL					CREMA	2,650.00
20	112236140021	AIRE ACONDICIONAL	COLDPOINT	CPWSC-24	D201454270312613130		BLANCO	6,000.00
21	112236140008	AIRE ACONDICIONAL					CREMA	2,650.00
22	112236140009	AIRE ACONDICIONAL					CREMA	2,650.00
23	112240100025	AIRE ACONDICIONAL	LG	SJ2Y2CD			CREMA	5,250.00
24	112236140004	AIRE ACONDICIONAL	COLDPOINT	CPWSH-24	C101167610410105130.38		CREMA	2,650.00
25	112240100025	AIRE ACONDICIONAL	LG	SJ122HD	93EX3270903TASW01078		CREMA	3,466.67
26	112240100010	AIRE ACONDICIONAL	YORK	YIKA18FS-ADA	505501423080500008		CREMA	2,638.83
27	112240100011	AIRE ACONDICIONAL	YORK	YIKA18FS-ADA	505501423080500037		CREMA	2,638.83
28	112240100015	AIRE ACONDICIONAL	YORK	YIKA18FS-ADA	50550142308050003		BLANCO	3,738.83
29	112240100029	AIRE ACONDICIONAL	LG	SJ122HD			BLANCO	4,800.00
30	112240100033	AIRE ACONDICIONAL	LG	SJ122HD			BLANCO	5,333.33
31	112236140023	AIRE ACONDICIONAL	COLDPOINT	CPWSH-18	41160213226130021		BLANCO	2,650.00
32	112240100027	AIRE ACONDICIONAL	LG	12000BTU	93EX3270903TZF00789		BLANCO	3,466.67
33	112236140019	AIRE ACONDICIONAL	YORK	MSG-24CR	C101143670709B04130122		BLANCO	9,000.00
34	112240100022	AIRE ACONDICIONAL	COLDPOINT	CPWSC-24	D202176980414228150002		BLANCO	500.00



ANEXO N° 01: RELACIÓN DE BIENES MUEBLES RAAE PARA BAJA Y DONACIÓN CON CÓDIGO SBN

N°	CODIGO PATRIOMONIAL	DENOMINACIÓN	MARCA	MODELO	SERIE	TIPO	COLOR	VALOR DE LIBRO
35	112236140027	AIRE ACONDICIONAL	COLDPOINT	CPWSC-24	JAAOGBF5149609000796		BLANCO	6,000.00
36	112236140013	AIRE ACONDICIONAL	MIRAY	AAMS-24	10171383		BLANCO	4,200.00
37	112236140005	AIRE ACONDICIONAL	COLDPOINT	CPW5H-18			BLANCO	2,650.00
38	112236140005	AIRE ACONDICIONAL	COLDPOINT	CPWSC-18			BLANCO	2,650.00
39	112240100013	AIRE ACONDICIONAL	YORK	YIKA18FS-ADA	5055014230805001117		CREMA	3,738.83
40	112236140028	AIRE ACONDICIONAL	COLDPOINT	CPWSC-24			BLANCO	6,000.00
41	112240100028	AIRE ACONDICIONAL	LG	SI122HB-	92EX10109021TANS0121		CREMA	3,466.67
42	112236140015	AIRE ACONDICIONAL	YORK	YIKA18FS-ADA			CREMA	4,598.60
43	112236140013	AIRE ACONDICIONAL	YORK				CREMA	2,600.00
44	112240100014	AIRE ACONDICIONAL	YORK	YIJA18FS-ADA	505502423080500035-34		BLANCO	2,638.83
45	112240100009	AIRE ACONDICIONAL	YORK	YIJA18FS-ADA	505502423080500028-27		BLANCO	2,638.83
46	112236140014	AIRE ACONDICIONAL	YORK	YIJA18FS-ADA-YIJA12FS-ADA			BLANCO	2,000.00
47	112236140002	AIRE ACONDICIONAL	GENERAL ELECTRIC	ASCD12DBE02E	ST0902G00175	12BTU	BLANCO	2,300.00
48	112240100019	AIRE ACONDICIONAL	YORK	YIJA24FS-ADA-YIKA18FS-ADA	505702300071100207		BLANCO	3,738.83
49	112240100032	AIRE ACONDICIONAL	LG	TV-C182BLAO			BLANCO	5,333.33
50	112240100031	AIRE ACONDICIONAL	YORK	04EX900	004TAKK080801		BLANCO	4,500.00
51	112240100017	AIRE ACONDICIONAL	YORK	YIJA24FS-ADA-YIKA18FS-ADA	505502423080500014		BLANCO	3,738.83
52	112240100038	AIRE ACONDICIONAL	YORK	Y3EA24FS-ADA	100001801140710038		BLANCO	4,000.00
53	112240100001	AIRE ACONDICIONAL	YORK	YIJA24FS-ADA-MHCL18F			BLANCO	1.00
54	112240100015	AIRE ACONDICIONAL	YORK	YIJA18FS-ADA-YIKA18FS-ADA	505502423080500140		BLANCO	3,738.83
55	112240100034	AIRE ACONDICIONAL	LG	G242HB			BLANCO	5,333.33
56	112236140003	AIRE ACONDICIONAL	COLDPOINT	CPWSC-24	C1011550907098261300		BLANCO	4,800.00
57	112240100007	AIRE ACONDICIONAL	LG	W242CM	702TAE10257Z		BLANCO	3,584.00
58	112240100005	AIRE ACONDICIONAL (parte)		AC018M1021A	WCLM006586		BEIGE	1.00
59	112240100004	AIRE ACONDICIONAL (parte)		AC024M1021A	WCLM040515		BEIGE	1.00
60	952201260003	AMPLIFICADOR	PEAVEY	CS-800-XR-600F			NEGRO	1.00
61	952201260001	AMPLIFICADOR	PERFECTIO	MA600	951040		NEGRO	1.00
62	952201260005	AMPLIFICADOR	STANDARD-UIS	BS14-JL150900W	S9E150009-NO HAY		NEGRO	708.00
63	95220120004	AMPLIFICADOR	SEKO ELECTRONI	TX-770	SK040030		NEGRO	1.00
64	952201260002	AMPLIFICADOR	RAMISA- NATIONAL	91P-9100N-WP-90100	410011-41011-20106		NEGRO	1.00
65	952201630001	AMPLIFICADOR-DE AUDIO	PEAVEY	T4-770-XR-600F			PLOMO	1.00
66	602207850001	BALANZA ELECTRONICA	SARTODIOS	PP1200	56205-38090342		NEGRO	1.00
67	672210310001	BOMA DE AGUA	MARPEE		92030447		NEGRO	1.00
68	742203180030	CALCULADORA ELECTRICA	FACTI	2556	4234666		CREMA	1.00



ANEXO N° 01: RELACIÓN DE BIENES MUEBLES RAEE PARA BAJA Y DONACIÓN CON CÓDIGO SBN

N°	CODIGO PATRIMONIAL	DENOMINACIÓN	MARCA	MODELO	SERIE	TIPO	COLOR	VALOR DE LIBRO
69	952214670002	CAMARA DE VIDEO	PANASONIC	AG-188-P	F05A10001		NEGRO	1.00
70	7422085300015	CAMARA FOTOGRAFICA	FUJIFILM	CLEARSHOT			PLOMO	205.00
71	742208530005	CAMARA FOTOGRAFICA	CANON	PRIMA S-80	5622764		NEGRO	700.36
72	742208530005	CAMARA FOTOGRAFICA	CANON	PRIMA	4814477			700.36
73	462213410001	CARGADOR MULTIPLE, 06 PUERTOS	YAESU	NC-33			NEGRO	1.00
74	952215610001	CENTRAL TELEFÓNICA	SAMSUNG	NX-1232	S21MK233741		PLOMO	1.00
75	95221864001	CONSOLA	NATIONAL	WR-30N			NEGRO	1.00
76	952274870002	DVD	HP	D:5SKIET D2660	CN9A8DHD68		NEGRO	179.00
77	952274870003	DVD					PLOMO	179.00
78	952274870005	DVD	PANASONIC	DVD-568	NH3AA001558		NEGRO	131.00
79	952274870007	DVD		DH48C25	OIP230		PLOMO	135.50
80	952274870005	DVD	LG	DV492H	905TCVU149983		NEGRO	350.00
81	952274870004	DVD	LG	DV492H	904TCXM270642		NEGRO	350.00
82	952274870001	DVD	LG	DVS-8521N	4075H03487		PLOMO	251.26
83	462252150143	ESTABILIZADOR	NIEDA POWER				NEGRO	56.30
84	462252150149	ESTABILIZADOR	NIEDA POWER				NEGRO	56.30
85	462252150150	ESTABILIZADOR	NIEDA POWER				NEGRO	56.30
86	462252150151	ESTABILIZADOR	NIEDA POWER				NEGRO	56.30
87	462252150145	ESTABILIZADOR	POWER LITE				BLANCO	52.76
88	462252150001	ESTABILIZADOR	STABY LINE				NEGRO	1.00
89	462252150117	ESTABILIZADOR					BLANCO	36.02
90	462252150152	ESTABILIZADOR	NIEDA POWER				NEGRO	56.30
91	462252150153	ESTABILIZADOR	NIEDA POWER				NEGRO	56.30
92	462252150002	ESTABILIZADOR	STABY LINE				BLANCO	1.00
93	462252150183	ESTABILIZADOR	JV POWER				BLANCO	72.89
94	462252150181	ESTABILIZADOR	NEW STAR				BLANCO	49.00
95	462252150185	ESTABILIZADOR	JV POWER				BLANCO	52.50
96	462252150154	ESTABILIZADOR	NIEDA POWER				NEGRO	56.30
97	462252150155	ESTABILIZADOR	NIEDA POWER				NEGRO	56.30
98	462252150155	ESTABILIZADOR	NIEDA POWER				NEGRO	56.30
99	462252150187	ESTABILIZADOR	FAIRSTONE				BLANCO	61.25
100	462252150188	ESTABILIZADOR	VCLT SYSTEM				BLANCO	61.25
101	462252150157	ESTABILIZADOR	NIEDA POWER				NEGRO	56.30
102	462252150153	ESTABILIZADOR	NIEDA POWER				NEGRO	56.30



ANEXO N° 01: RELACIÓN DE BIENES MUEBLES RAEE PARA BAJA Y DONACIÓN CON CÓDIGO SBN

N°	CODIGO PATRIMONIAL	DENOMINACIÓN	MARCA	MODELO	SERIE	TIPO	COLOR	VALOR DE LIBRO
103	462252150159	ESTABILIZADOR	NIEDA POWER				NEGRO	56.30
104	462252150160	ESTABILIZADOR	NIEDA POWER				NEGRO	56.30
105	462252150161	ESTABILIZADOR	NIEDA POWER				NEGRO	56.30
106	462252150162	ESTABILIZADOR	NIEDA POWER				NEGRO	56.30
107	462252150163	ESTABILIZADOR	NIEDA POWER				NEGRO	56.30
108	462252150164	ESTABILIZADOR	NIEDA POWER				NEGRO	56.30
109	462252150165	ESTABILIZADOR	NIEDA POWER				NEGRO	56.30
110	462252150165	ESTABILIZADOR	NIEDA POWER				NEGRO	56.30
111	462252150167	ESTABILIZADOR	NIEDA POWER				PLOMO	56.30
112	462252150168	ESTABILIZADOR	NIEDA POWER				PLOMO	56.30
113	462252150169	ESTABILIZADOR	NIEDA POWER				NEGRO	56.30
114	462252150041	ESTABILIZADOR	STABLE S.A.				NEGRO	56.30
115	462252150170	ESTABILIZADOR	NIEDA POWER				BLANCO	1.00
116	462252150171	ESTABILIZADOR	NIEDA POWER				NEGRO	56.30
117	462252150172	ESTABILIZADOR	NIEDA POWER				NEGRO	56.30
118	462252150173	ESTABILIZADOR	NIEDA POWER				NEGRO	56.30
119	462252150174	ESTABILIZADOR	NIEDA POWER				NEGRO	56.30
120	462252150175	ESTABILIZADOR	NIEDA POWER				NEGRO	56.30
121	462252150042	ESTABILIZADOR	STABLE S.A.				BLANCO	1.00
122	462252150175	ESTABILIZADOR	NIEDA POWER				NEGRO	56.30
123	462252150177	ESTABILIZADOR	NIEDA POWER				NEGRO	56.30
124	462252150189	ESTABILIZADOR	FAIRSTONE				BLANCO	61.25
125	462252150190	ESTABILIZADOR	TRANSILITE				BLANCO	61.25
126	462252150191	ESTABILIZADOR	JV POWER				BLANCO	61.25
127	462252150178	ESTABILIZADOR	NIEDA POWER				NEGRO	57.20
128	462252150120	ESTABILIZADOR	PC LINE				NEGRO	66.50
129	462252150179	ESTABILIZADOR	NIEDA POWER				NEGRO	57.20
130	462252150180	ESTABILIZADOR	NIEDA POWER				NEGRO	57.20
131	462252150192	ESTABILIZADOR	NIEDA POWER				NEGRO	61.25
132	462252150195	ESTABILIZADOR	HIGH POWER				BLANCO	61.25
133	462252150195	ESTABILIZADOR	NIEDA POWER				NEGRO	61.25
134	462252150197	ESTABILIZADOR	3ELTRON				BLANCO	61.25
135	462252150439	ESTABILIZADOR	CDP				NEGRO	238.00
136	462252150193	ESTABILIZADOR	NIEDA POWER				NEGRO	61.25



ANEXO N° 01: RELACIÓN DE BIENES MUEBLES RAAE PARA BAJA Y DONACIÓN CON CÓDIGO SBN

N°	CODIGO PATRIMONIAL	DENOMINACIÓN	MARCA	MODELO	SERIE	TIPO	COLOR	VALOR DE LIBRO
137	462252150199	ESTABILIZADOR	NIEDA POWER				NEGRO	61.25
138	462252150045	ESTABILIZADOR	NIEDA POWER				NEGRO	1.00
139	462252150046	ESTABILIZADOR	JV POWER				BLANCO	1.00
140	462252150012	ESTABILIZADOR	FASE				BLANCO	1.00
141	462252150102	ESTABILIZADOR	MEGA POWER				NEGRO	111.78
142	462252150132	ESTABILIZADOR	HYB STABLE				BLANCO	43.54
143	462252150113	ESTABILIZADOR	JV POWER-OMEGA				BLANCO	52.50
144	462252150103	ESTABILIZADOR	ALTRON				NEGRO	69.75
145	462252150047	ESTABILIZADOR	NIEDA POWER				NEGRO	1.00
146	462252150048	ESTABILIZADOR	NIEDA POWER				NEGRO	122.92
147	462252150015	ESTABILIZADOR	STABY LINE				BLANCO	1.00
148	462252150049	ESTABILIZADOR	NIEDA POWER				NEGRO	122.92
149	462252150050	ESTABILIZADOR	NIEDA POWER				NEGRO	122.92
150	462252150201	ESTABILIZADOR	FASE				NEGRO	61.25
151	462252150432	ESTABILIZADOR	APC				BLANCO	270.00
152	462252150118	ESTABILIZADOR					NEGRO	61.25
153	462252150051	ESTABILIZADOR	NIEDA POWER				NEGRO	122.92
154	462252150052	ESTABILIZADOR	NIEDA POWER				NEGRO	1.00
155	462252150053	ESTABILIZADOR	POWER ONE				BLANCO	122.92
156	462252150107	ESTABILIZADOR	3ELTRON				ROJO	83.12
157	462252150440	ESTABILIZADOR	CDP				NEGRO	238.00
158	462252150104	ESTABILIZADOR	FAIRSTONE				BLANCO	59.00
159	462252150054	ESTABILIZADOR	HIGH POWER				BLANCO	122.92
160	462252150108	ESTABILIZADOR	3ELTRON				ROJO	72.12
161	462252150055	ESTABILIZADOR	NIEDA POWER				NEGRO	122.92
162	462252150055	ESTABILIZADOR	NIEDA POWER				NEGRO	122.92
163	462252150057	ESTABILIZADOR	NIEDA POWER				NEGRO	122.92
164	462252150205	ESTABILIZADOR	FASE				NEGRO	43.75
165	462252150441	ESTABILIZADOR	CDP				NEGRO	238.00
166	462252150058	ESTABILIZADOR	NIEDA POWER				NEGRO	122.92
167	462252150059	ESTABILIZADOR	NIEDA POWER				NEGRO	122.92
168	462252150433	ESTABILIZADOR	APC				NEGRO	270.00
169	462252150442	ESTABILIZADOR	CDP				NEGRO	238.00
170	462252150205	ESTABILIZADOR	FASE				NEGRO	36.75



ANEXO N° 01: RELACIÓN DE BIENES MUEBLES RAEE PARA BAJA Y DONACIÓN CON CÓDIGO SBN

N°	CODIGO PATRIMONIAL	DENOMINACIÓN	MARCA	MODELO	SERIE	TIPO	COLOR	VALOR DE LIBRO
171	462252150060	ESTABILIZADOR	NIEDA POWER				NEGRO	122.92
172	462252150443	ESTABILIZADOR	CDP				NEGRO	238.00
173	462252150061	ESTABILIZADOR	NIEDA POWER				NEGRO	122.92
174	462252150016	ESTABILIZADOR	STABY LINE				BLANCO	1.00
175	462252150062	ESTABILIZADOR	NIEDA POWER				BLANCO	122.92
176	462252150130	ESTABILIZADOR	STABY LINE				BLANCO	43.54
177	462252150063	ESTABILIZADOR	JV POWER				BLANCO	122.92
178	462252150064	ESTABILIZADOR	JV POWER				BLANCO	122.92
179	462252150109	ESTABILIZADOR	MINI POWER				BLANCO	63.92
180	462252150065	ESTABILIZADOR	JV POWER				BLANCO	122.92
181	462252150018	ESTABILIZADOR	STABY LINE				BLANCO	1.00
182	462252150065	ESTABILIZADOR	NIEDA POWER				BLANCO	122.92
183	462252150067	ESTABILIZADOR	JV POWER				BLANCO	122.92
184	462252150068	ESTABILIZADOR	JV POWER				BLANCO	122.92
185	462252150069	ESTABILIZADOR	JV POWER				BLANCO	122.92
186	462252150019	ESTABILIZADOR	STABY LINE				BLANCO	1.00
187	462252150032	ESTABILIZADOR	STABLE S.A.				BLANCO	1.00
188	462252150070	ESTABILIZADOR	NIEDA POWER				NEGRO	122.92
189	462252150020	ESTABILIZADOR	STABY LINE				NEGRO	1.00
190	462252150071	ESTABILIZADOR	NIEDA POWER				NEGRO	122.92
191	462252150021	ESTABILIZADOR	STABY LINE				BLANCO	1.00
192	462252150072	ESTABILIZADOR	NIEDA POWER				NEGRO	122.92
193	462252150073	ESTABILIZADOR	NIEDA POWER				NEGRO	122.92
194	462252150022	ESTABILIZADOR	STABY LINE				NEGRO	1.00
195	462252150074	ESTABILIZADOR	JV POWER				BLANCO	122.92
196	462252150075	ESTABILIZADOR	NIEDA POWER				NEGRO	122.92
197	462252150076	ESTABILIZADOR	NIEDA POWER				NEGRO	122.92
198	462252150077	ESTABILIZADOR	JV POWER				BLANCO	122.92
199	462252150119	ESTABILIZADOR					BLANCO	49.00
200	462252150133	ESTABILIZADOR	JV POWER				BLANCO	43.54
201	462252150079	ESTABILIZADOR	NIEDA POWER				NEGRO	122.92
202	462252150080	ESTABILIZADOR	NIEDA POWER				NEGRO	122.92
203	462252150081	ESTABILIZADOR	NIEDA POWER				NEGRO	122.92
204	462252150082	ESTABILIZADOR	NIEDA POWER				NEGRO	122.92



ANEXO N° 01: RELACIÓN DE BIENES MUEBLES RAAE PARA BAJA Y DONACIÓN CON CÓDIGO SBN

N°	CODIGO PATRIMONIAL	DENOMINACIÓN	MARCA	MODELO	SERIE	TIPO	COLOR	VALOR DE LIBRO
205	462252150083	ESTABILIZADOR	NIEDA POWER				NEGRO	122.92
206	462252150084	ESTABILIZADOR	NIEDA POWER				NEGRO	122.92
207	462252150023	ESTABILIZADOR	STABY LINE					1.00
208	462252150085	ESTABILIZADOR	NIEDA POWER				NEGRO	122.92
209	462252150085	ESTABILIZADOR	NIEDA POWER				NEGRO	122.92
210	462252150024	ESTABILIZADOR	STABY LINE				BLANCO	1.00
211	462252150087	ESTABILIZADOR	NIEDA POWER				NEGRO	122.92
212	462252150025	ESTABILIZADOR	STABY LINE				NEGRO	1.00
213	462252150088	ESTABILIZADOR	JV POWER				BLANCO	122.92
214	462252150089	ESTABILIZADOR	NIEDA POWER				BLANCO	122.92
215	462252150434	ESTABILIZADOR	APC				BLANCO	130.00
216	462252150033	ESTABILIZADOR	STABLE S.A.				BLANCO	1.00
217	462252150140	ESTABILIZADOR					NEGRO	52.85
218	462252150090	ESTABILIZADOR	NIEDA POWER				NEGRO	122.92
219	462252150091	ESTABILIZADOR	NIEDA POWER				NEGRO	122.92
220	462252150034	ESTABILIZADOR	STABLE S.A.				BLANCO	1.00
221	462252150435	ESTABILIZADOR	APC				BLANCO	130.00
222	462252150092	ESTABILIZADOR	NIEDA POWER				NEGRO	122.92
223	462200500015	ESTABILIZADOR	CENTRALION				NEGRO	1.00
224	462252150093	ESTABILIZADOR	NIEDA POWER				NEGRO	122.92
225	462200500015	ESTABILIZADOR	CENTRALION				NEGRO	1.00
226	462252150099	ESTABILIZADOR	PC STAR				BLANCO	174.90
227	462252150141	ESTABILIZADOR			8703	STABY 2000	CREMA	51.76
228	462252150094	ESTABILIZADOR	NIEDA POWER				NEGRO	122.92
229	462252150095	ESTABILIZADOR	NIEDA POWER				NEGRO	122.92
230	462252150095	ESTABILIZADOR	NIEDA POWER				NEGRO	122.92
231	462252150097	ESTABILIZADOR	NIEDA POWER				NEGRO	122.92
232	462252150098	ESTABILIZADOR	NIEDA POWER				NEGRO	122.92
233	462252150115	ESTABILIZADOR	NIEDA POWER				NEGRO	122.92
234	462252150035	ESTABILIZADOR	STABLE S.A.				NEGRO	44.63
235	462252150017	ESTABILIZADOR	FAS = Stabi Lined				BLANCO	1.00
236	462252150115	ESTABILIZADOR	NIEDA POWER				BLANCO	1.00
237	462252150193	ESTABILIZADOR	NIEDA POWER				NEGRO	49.00
238	462252150194	ESTABILIZADOR	NIEDA POWER				NEGRO	56.00
238	462252150194	ESTABILIZADOR	NIEDA POWER				NEGRO	61.25



ANEXO N° 01: RELACIÓN DE BIENES MUEBLES RAEE PARA BAJA Y DONACIÓN CON CÓDIGO SBN

N°	CODIGO PATRIMONIAL	DENOMINACIÓN	MARCA	MODELO	SERIE	TIPO	COLOR	VALOR DE LIBRO
239	462252150201	ESTABILIZADOR	NIEDA POWER				NEGRO	106.75
240	462252150202	ESTABILIZADOR	NIEDA POWER				NEGRO	106.75
241	462252150203	ESTABILIZADOR	NIEDA POWER				NEGRO	106.75
242	462252150427	ESTABILIZADOR	NIEDA POWER				NEGRO	370.00
243	462252150441	ESTABILIZADOR	CDP				NEGRO	238.00
244	462252150445	ESTABILIZADOR	CDP				NEGRO	238.00
245	462252150446	ESTABILIZADOR	CDP				NEGRO	238.00
246	462252150142	ESTABILIZADOR	CDP				NEGRO	238.00
247	462252150447	ESTABILIZADOR	CDP				NEGRO	51.62
248	462252150448	ESTABILIZADOR	CDP				NEGRO	238.00
249	462252150143	ESTABILIZADOR	CDP				NEGRO	238.00
250	462252150449	ESTABILIZADOR	CDP				NEGRO	51.62
251	462252150436	ESTABILIZADOR	APC				NEGRO	238.00
252	462252150428	ESTABILIZADOR	FASE				NEGRO	130.00
253	462252150036	ESTABILIZADOR	STABLE S.A.				NEGRO	150.00
254	462252150450	ESTABILIZADOR	CDP				BLANCO	1.00
255	462252150111	ESTABILIZADOR	ALTRON				NEGRO	100.00
256	462252150144	ESTABILIZADOR					NEGRO	75.00
257	462252150114	ESTABILIZADOR	EASY POWER				NEGRO	51.62
258	462252150437	ESTABILIZADOR	APC				NEGRO	44.63
259	462252150145	ESTABILIZADOR					BLANCO	130.00
260	462252150472	ESTABILIZADOR	CDP				BLANCO	52.76
261	462252150473	ESTABILIZADOR	CDP				NEGRO	54.00
262	462252150474	ESTABILIZADOR	CDP				NEGRO	54.00
263	462252150502	ESTABILIZADOR	CDP				NEGRO	100.00
264	462252150503	ESTABILIZADOR	CDP				NEGRO	61.25
265	462252150185	ESTABILIZADOR	CDP				NEGRO	61.25
266	462252150433	ESTABILIZADOR	NIEDA POWER				NEGRO	42.00
267	462252150463	ESTABILIZADOR	NIEDA POWER				NEGRO	238.00
268	462252150479	ESTABILIZADOR	NIEDA POWER				NEGRO	85.00
269	462252150480	ESTABILIZADOR	NIEDA POWER				NEGRO	100.00
270	462200500065	ESTABILIZADOR	NIEDA POWER				NEGRO	100.00
271	462252150504	ESTABILIZADOR	TRANSILITE				BLANCO	400.00
272	462200500065	ESTABILIZADOR	CDP				NEGRO	61.25
			TRANSILITE				BLANCO	400.00



ANEXO N° 01: RELACION DE BIENES MUEBLES RAEE PARA BAJA Y DONACION CON CÓDIGO SBN

N°	CODIGO PATRIMONIAL	DENOMINACION	MARCA	MODELO	SERIE	TIPO	COLOR	VALOR DE LIBRO
273	462252150451	ESTABILIZADOR	CDP				NEGRO	100.00
274	462252150452	ESTABILIZADOR	CDP				BLANCO	100.00
275	462252150429	ESTABILIZADOR	FASE				NEGRO	150.00
276	462252150025	ESTABILIZADOR	STABY LINE				BLANCO	1.00
277	462252150453	ESTABILIZADOR	CDP				NEGRO	100.00
278	462252150134	ESTABILIZADOR	CDP	AVR10061	5827700052		NEGRO	43.54
279	462252150460	ESTABILIZADOR	JV POWER				BLANCO	100.00
280	462252150037	ESTABILIZADOR	STABLE S.A.				BLANCO	1.00
281	462252150027	ESTABILIZADOR	STABY LINE				BLANCO	1.00
282	462252150461	ESTABILIZADOR	JV POWER				BLANCO	100.00
283	462252150028	ESTABILIZADOR	STABY LINE				BLANCO	1.00
284	462200500011	ESTABILIZADOR	FAIRSTONE				BLANCO	1.00
285	462252150029	ESTABILIZADOR	STABY LINE				BLANCO	1.00
286	462200500040	ESTABILIZADOR	DATA POWER				BLANCO	1.00
287	462252150124	ESTABILIZADOR	APC				BLANCO	1.00
288	462200500047	ESTABILIZADOR	TRIPP LITE				BLANCO	43.54
289	462252150147	ESTABILIZADOR					BLANCO	132.00
290	462252150043	ESTABILIZADOR	PC STAR				BLANCO	52.65
291	462252150044	ESTABILIZADOR	PC STAR				BLANCO	1.00
292	462252150125	ESTABILIZADOR	APC				BLANCO	1.00
293	462252150462	ESTABILIZADOR	JV POWER				BLANCO	43.54
294	462252150430	ESTABILIZADOR	FASE				BLANCO	100.00
295	462252150030	ESTABILIZADOR	STABY LINE				NEGRO	150.00
296	462252150463	ESTABILIZADOR	JV POWER				BLANCO	1.00
297	462252150031	ESTABILIZADOR	STABY LINE				BLANCO	100.00
298	462252150127	ESTABILIZADOR	APC				BLANCO	1.00
299	462252150038	ESTABILIZADOR	STABLE S.A.				BLANCO	1.00
300	462252150039	ESTABILIZADOR	STABLE S.A.				BLANCO	1.00
301	462252150131	ESTABILIZADOR	PC STAR				BLANCO	43.54
302	462252150100	ESTABILIZADOR	PC STAR				BLANCO	139.15
303	462252150101	ESTABILIZADOR	PC STAR				BLANCO	69.75
304	462252150464	ESTABILIZADOR	JV POWER				BLANCO	100.00
305	462252150465	ESTABILIZADOR	JV POWER				NEGRO	100.00
306	462252150455	ESTABILIZADOR	CDP				NEGRO	100.00



ANEXO N° 01: RELACIÓN DE BIENES MUEBLES RAE PARA BAJA Y DONACIÓN CON CÓDIGO SBN

N°	CODIGO PATRIMONIAL	DENOMINACIÓN	MARCA	MODELO	SERIE	TIPO	COLOR	VALOR DE LIBRO
307	462252150455	ESTABILIZADOR	CDP				NEGRO	100.00
308	462252150457	ESTABILIZADOR	CDP				NEGRO	100.00
309	462252150453	ESTABILIZADOR	CDP				NEGRO	100.00
310	462252150473	ESTABILIZADOR	JV POWER				BLANCO	100.00
311	462200500024	ESTABILIZADOR	FORZA				NEGRO	1.00
312	462252150459	ESTABILIZADOR	CDP				NEGRO	100.00
313	462252150129	ESTABILIZADOR	APC				NEGRO	43.54
314	462252150465	ESTABILIZADOR	CDP				NEGRO	85.00
315	462252150467	ESTABILIZADOR	CDP				NEGRO	85.00
316	462252150110	ESTABILIZADOR	ELISE				NEGRO	121.80
317	462252150469	ESTABILIZADOR	CDP				NEGRO	85.00
318	462252150112	ESTABILIZADOR	FASE				NEGRO	48.65
319	462252150181	ESTABILIZADOR					NEGRO	52.50
320	462252150475	ESTABILIZADOR	CDP				NEGRO	100.00
321	462252150475	ESTABILIZADOR	CDP				NEGRO	100.00
322	462252150431	ESTABILIZADOR	FASE				NEGRO	150.00
323	462252150182	ESTABILIZADOR		STABY 2000	8703		CREMA	72.89
324	462252150040	ESTABILIZADOR	STABLE S.A.				BLANCO	1.00
325	462252150477	ESTABILIZADOR	CDP				NEGRO	100.00
326	462252150121	ESTABILIZADOR	FORZA				NEGRO	43.54
327	462200500012	ESTABILIZADOR ACUMULADOR DE ENERGIA	FASE				BLANCO	1.00
328	462200500013	ESTABILIZADOR ACUMULADOR DE ENERGIA	FASE				BLANCO	1.00
329	462200500021	ESTABILIZADOR ACUMULADOR DE ENERGIA	FAIRSTONE				BLANCO	1.00
330	462200500067	ESTABILIZADOR ACUMULADOR DE ENERGIA	FAIRSTONE				BLANCO	1.00
331	462200500068	ESTABILIZADOR ACUMULADOR DE ENERGIA	FAIRSTONE				BLANCO	1.00
332	462200500069	ESTABILIZADOR ACUMULADOR DE ENERGIA	FAIRSTONE				BLANCO	1.00
333	462200500014	ESTABILIZADOR ACUMULADOR DE ENERGIA	FASE				BLANCO	1.00
334	462200500017	ESTABILIZADOR ACUMULADOR DE ENERGIA	FASE				BLANCO	1.00
335	462200500070	ESTABILIZADOR ACUMULADOR DE ENERGIA	FAIRSTONE				BLANCO	1.00
336	462200500013	ESTABILIZADOR ACUMULADOR DE ENERGIA	FASE				BLANCO	1.00
337	462200500019	ESTABILIZADOR ACUMULADOR DE ENERGIA	FASE				BLANCO	1.00
338	462200500025	ESTABILIZADOR ACUMULADOR DE ENERGIA	FASE				PLOMO	1.00
339	462200500023	ESTABILIZADOR ACUMULADOR DE ENERGIA	FASE				NEGRO	1.00
340	462200500029	ESTABILIZADOR ACUMULADOR DE ENERGIA	FASE				BLANCO	1.00



ANEXO N° 01: RELACIÓN DE BIENES MUEBLES RAEE PARA BAJA Y DONACIÓN CON CÓDIGO SBN

N°	CODIGO PATRIMONIAL	DENOMINACIÓN	MARCA	MODELO	SERIE	TIPO	COLOR	VALOR DE LIBRO
341	462200500030	ESTABILIZADOR ACUMULADOR DE ENER	FASE				BLANCO	1.00
342	462200500003	ESTABILIZADOR- ACUMULADOR DE ENER	PC STAR				BLANCO	1.00
343	462200500005	ESTABILIZADOR- ACUMULADOR DE ENER	PC STAR				BLANCO	1.00
344	462200500008	ESTABILIZADOR- ACUMULADOR DE ENER	PC STAR				BLANCO	1.00
345	462200500009	ESTABILIZADOR- ACUMULADOR DE ENER	PC STAR				BLANCO	1.00
346	462200500010	ESTABILIZADOR- ACUMULADOR DE ENER	PC STAR				BLANCO	1.00
347	462252150122	ESTABILIZADOR DE VOLTAJE	FASE					43.54
348	462200500031	ESTABILIZADOR-ACU MULADOR DE CORR	TRIPP LITE				BLANCO	1.00
349	462200500043	ESTABILIZADOR-ACU MULADOR DE CORR	TRANSILITE				BLANCO	1.00
350	462200500053	ESTABILIZADOR-ACU MULADOR DE CORR	TRANSILITE				BLANCO	1.00
351	462200500054	ESTABILIZADOR-ACU MULADOR DE CORR	TRANSILITE				BLANCO	245.13
352	462200500055	ESTABILIZADOR-ACU MULADOR DE CORR	TRANSILITE				NEGRO	210.00
353	462200500033	ESTABILIZADOR-ACU MULADOR DE CORR	NIEDA POWER				NEGRO	1.00
354	462200500034	ESTABILIZADOR-ACU MULADOR DE CORR	NIEDA POWER				NEGRO	1.00
355	462200500035	ESTABILIZADOR-ACU MULADOR DE CORR	NIEDA POWER				NEGRO	1.00
356	462200500037	ESTABILIZADOR-ACU MULADOR DE CORR	NIEDA POWER				NEGRO	1.00
357	462200500038	ESTABILIZADOR-ACU MULADOR DE CORR	NIEDA POWER				NEGRO	1.00
358	462200500039	ESTABILIZADOR-ACU MULADOR DE CORR	NIEDA POWER				NEGRO	1.00
359	462200500041	ESTABILIZADOR-ACU MULADOR DE CORR	NIEDA POWER				NEGRO	1.00
360	462200500042	ESTABILIZADOR-ACU MULADOR DE CORR	NIEDA POWER				NEGRO	1.00
361	462200500085	ESTABILIZADOR-ACU MULADOR DE CORR	NIEDA POWER				NEGRO	1.00
362	462200500045	ESTABILIZADOR-ACU MULADOR DE CORR	NIEDA POWER				NEGRO	1.00
363	462200500043	ESTABILIZADOR-ACU MULADOR DE CORR	NIEDA POWER				NEGRO	1.00
364	462200500049	ESTABILIZADOR-ACU MULADOR DE CORR	NIEDA POWER				NEGRO	1.00
365	462200500050	ESTABILIZADOR-ACU MULADOR DE CORR	NIEDA POWER				NEGRO	1.00
366	462200500051	ESTABILIZADOR-ACU MULADOR DE CORR	NIEDA POWER				NEGRO	1.00
367	462200500052	ESTABILIZADOR-ACU MULADOR DE CORR	NIEDA POWER				NEGRO	1.00
368	462200500059	ESTABILIZADOR-ACU MULADOR DE CORR	NIEDA POWER				NEGRO	420.00
369	462200500060	ESTABILIZADOR-ACU MULADOR DE CORR	NIEDA POWER				NEGRO	420.00
370	462200500061	ESTABILIZADOR-ACU MULADOR DE CORR	NIEDA POWER				NEGRO	420.00
371	462200500062	ESTABILIZADOR-ACU MULADOR DE CORR	NIEDA POWER				NEGRO	420.00
372	462200500063	ESTABILIZADOR-ACU MULADOR DE CORR	NIEDA POWER				NEGRO	420.00
373	462200500064	ESTABILIZADOR-ACU MULADOR DE CORR	NIEDA POWER				NEGRO	420.00
374	462200500071	ESTABILIZADOR-ACU MULADOR DE CORR	NIEDA POWER				NEGRO	290.00



72

ANEXO N° 01: RELACIÓN DE BIENES MUEBLES RAAE PARA BAJA Y DONACIÓN CON CÓDIGO SBN

N°	CODIGO PATRIMONIAL.	DENOMINACIÓN	MARCA	MODELO	SERIE	TIPO	COLOR	VALOR DE LIBRO
375	462200500032	ESTABILIZADOR-ACU-VULADOR DE CORR	APC				CREMA	1.00
376	462200500035	ESTABILIZADOR-ACU-VULADOR DE CORR	APC				BLANCO	1.00
377	462252150125	ESTABILIZADOR-ACU-VULADOR DE CORR	APC				PLOMO	43.54
378	462200500044	ESTABILIZADOR-ACU-VULADOR DE CORR	APC				BLANCO	1.00
379	462252150128	ESTABILIZADOR-ACU-VULADOR DE CORR	APC				BLANCO	43.54
380	462200500020	ESTABILIZADOR-ACU-VULADOR DE ENER	FAIRSTONE				BLANCO	1.00
381	462252150123	ESTABILIZADORE	APC		SF2800SEPA		NEGRO	43.54
382	952223791001	FACSIMIL	SAMSUNG	SF-2800			NEGRO	1.00
383	952223790005	FACSIMIL	KX-F90				NEGRO	1.00
384	9522237910004	FACSIMIL	PANASONIC	KX-FP80	0EAF2296843		CREMA	1.00
385	9522237910002	FACSIMIL	PANASONIC	KX-FT68LS	11BFA004888		NEGRO	1.00
386	9522237910005	FACSIMIL	PANASONIC	KX-FP703LS	8CBBB001630			1.00
387	9522237910007	FACSIMIL	PANASONIC	KX-FP250	81BFC285326		CREMA	1.00
388	9522237910003	FACSIMIL	PANASONIC	KX-FT90215	SCCOA009		NEGRO	140.00
389	9522237910012	FACSIMIL	SANYO	SANFAX 200	98007904		NARANJA	200.00
390	742227260010	FOTOCOPIADORA	KONICA MINOLTA	bizhub 215	A3PE041106893		PLOMO	2,377.12
391	742227260009	FOTOCOPIADORA	KONICA MINOLTA	bizhub 185	AOXY045101100		PLOMO	2,377.12
392	742227260008	FOTOCOPIADORA	KONICA MINOLTA	bizhub 185	AOXY045100458		PLOMO	2,377.12
393	742227260002	FOTOCOPIADORA	KYOCERA-SHARP	FS-9530DN	PMK7200156		CREMA	3,180.07
394	742227260011	FOTOCOPIADORA	KYOCERA	KM-2560			CREMA	6,700.00
395	742227260017	FOTOCOPIADORA	KYOCERA	KM-2560			CREMA	5,185.00
396	742227260013	FOTOCOPIADORA	KYOCERA	KM-2560			CREMA	4,000.00
397	742227260003	FOTOCOPIADORA	KONICA MINOLTA	DI5510			BLANCO	4,500.00
398	742227260005	FOTOCOPIADORA	RICOH		M6384900128		CREMA	9,800.00
399	462261830001	GENERADOR DE CORRIENTE	HONDA	TL16000			AMARILLO	4,448.00
400	462265070003	GENERADOR DE CORRIENTE	YAMAHA	EF 2500	001095-GH1708121148			1.00
401	740832000001	IMPRESORA	HP		CN1833D2V5	DESKJET2050	NEGRO	342.00
402	740836500031	IMPRESORA	EPSON	C462H	527K039669	L210	NEGRO	527.00
403	740832000002	IMPRESORA	HP		CN07811H6Z	DESKJET2000	NEGRO	342.00
404	740841000074	IMPRESORA	KYOCERA		XVC7200196	FS-1300D	NEGRO	527.00
405	740841000070	IMPRESORA	KYOCERA		XVC8301106	S-1300D	CREMA	527.00
406	740841000085	IMPRESORA	KYOCERA		XQT8903419	FS-1016MFP	CREMA	527.00
407	740841000075	IMPRESORA	KYOCERA		XVC7200120	FS-1300D	CREMA	527.00
408	740832000003	IMPRESORA	HP		CNC9114285	LASERJET P2055dih	BLANCO	342.00



ANEXO N° 01: RELACIÓN DE BIENES MUEBLES RAE PARA BAJA Y DONACIÓN CON CÓDIGO SBN

N°	CODIGO PATRIMONIAL	DENOMINACIÓN	MARCA	MODELO	SERIE	TIPO	COLOR	VALOR DE LIBRO
409	740832000007	IMPRESORA	HP	CH368-64001	CN01EFH2DZ	DESKJET D2660	NEGRO	342.00
410	740832000008	IMPRESORA	HP	CE658A	BRBSG15MJB	LASERJET P1102W	NEGRO	342.00
411	740836500002	IMPRESORA	HP	C2678A	SG69K1328T		CREMA	1.00
412	740845500050	IMPRESORA	EPSON	P810A	1N10001974	DFX-5000+	CREMA	1.00
413	740836500005	IMPRESORA	HP	C2693A	SG31E130YR	DESKJET 1220C	CREMA	320.00
414	740832000017	IMPRESORA	HP	C8165A	MY7C7Z20HD	DESKJET 9800	NEGRO	527.00
415	742223580019	IMPRESORA	HP	E910A	MY06R1103Z		NEGRO	527.00
416	740841000011	IMPRESORA	HP	C2693A	SG138930V2	DESKJET 1220C	PLOMO	1.00
417	740841000037	IMPRESORA	SAMSUNG	ML-3051ND	3N91BAIP2201714		PLOMO	1.00
418	740832000018	IMPRESORA	HP	CE459A	BRBHHB92L3C	LASERJET P2055dn	CREMA	527.00
419	740832000005	IMPRESORA	HP	C5912A	CNBC58Q1CN	LASERJET 1022	CREMA	342.00
420	740832000019	IMPRESORA	HP		CN13133JKN	DESKJET 2050		527.00
421	740832000020	IMPRESORA	HP	CB607A	TH884516H8	DESKJET D2460	NEGRO	527.00
422	740832000023	IMPRESORA	HP	CB607A	TH884516GF		NEGRO	527.00
423	740836500010	IMPRESORA	HP	C9045A	TH59313077	DESKJET 5440	CREMA	1.00
424	740832000015	IMPRESORA	CANON				PLOMO	400.00
425	740832000011	IMPRESORA	HP	64003E	CN14CG11NY	PHOTO MART	NEGRA	342.00
426	740836500024	IMPRESORA	HP	Q5912A	VNCC74V657	LASSERT JET 1022	BLANCO	290.00
427	740836500025	IMPRESORA	HP	Q3815A	LNBC58Q1BX	LASSERT JET 1022	CREMA	290.00
428	740845500005	IMPRESORA	EPSON	P12PB	OE11442743		CREMA	1.00
429	740832000021	IMPRESORA	CANON		IP1800		NEGRO	450.00
430	740839870001	IMPRESORA	HP	HPDESKJETD2050	CH14233GKI		NEGRO	527.00
431	740832000015	IMPRESORA	HP	CE657A	BRBFD26M3Z		NEGRO	300.00
432	740841000095	IMPRESORA	KYOCERA	ECOSIS FS-1300D	X1C7Z00224		BLANCO/NEGRO	527.00
433	740845500099	IMPRESORA			JPET015034			527.00
434	740845500100	IMPRESORA			8310786			527.00
435	740845500101	IMPRESORA			220227R		PLOMO	527.00
436	740845500040	IMPRESORA	EDPSN	P361U100	EBCY023477		PLOMO	350.00
437	740845500033	IMPRESORA	EPSON	P361U100	E8CY010910	IMP	PLOMO	350.00
438	740845500129	IMPRESORA	EPSON	P361U100	E8CY057586	IMP	PLOMO	527.00
439	740832000014	IMPRESORA	OTRAS				BLANCO	550.00
440	740836500011	IMPRESORA	HP	4479061	22225367699		NEGRO	120.00
441	740841000103	IMPRESORA		4413K07	03474639293	X4270	PLOMO	527.00
442	740841000112	IMPRESORA	HP	CN16HG334H	1H7AEG1GCG	DESKJET D110	PLOMO	527.00



ANEXO N° 01: RELACIÓN DE BIENES MUEBLES RAAE PARA BAJA Y DONACIÓN CON CÓDIGO SBN

N°	CODIGO PATRIMONIAL	DENOMINACIÓN	MARCA	MODELO	SERIE	TIPO	COLOR	VALOR DE LIBRO
443	740841000115	IMPRESORA	HP	Q2462A	BRFB009983	CASERT HEP 1015	PLOMO	527.00
444	740836500004	IMPRESORA	HP	C2693A	SG31ET304D	DESKJETF4280	CREMA	1.00
445	740836500003	IMPRESORA	EPSON	P954A	AAC1066099		CREMA	1.00
446	742223580020	IMPRESORA	KYOCERA	ECOSYS	PMK0900428	FS-9530DN	BLANCO	527.00
447	740841000077	IMPRESORA	KYOCERA	ML-2251N	XYC7200108	FS-1300D	CREMA	527.00
448	740841000084	IMPRESORA	KYOCERA	ECOSYS	XQT8903402	FS-1016MFP	CREMA	527.00
449	740841000093	IMPRESORA	TOSHIBA	DP80F	01070285		CREMA	495.00
450	742223580005	IMPRESORA	HP	CB536A	CNJ99C1BDX	LASERJET 1319MF	CREMA	1,100.00
451	740841000065	IMPRESORA	KYOCERA	ECOSYS	XYC7200225	FS-1300D	CREMA	527.00
452	740845500094	IMPRESORA	KYOCERA	ECOSYS	XYC8301076	FX-1300D	BLANCO	1.00
453	740836500009	IMPRESORA (INYECCION DE TINTA)	HP	CB607A	TH85V552F	DESKJET D2460	CREMA	1.00
454	740836500014	IMPRESORA (INYECCION DE TINTA)	HP		CN88G262MT	DESKJET 4280	CREMA	330.00
455	740836500015	IMPRESORA (INYECCION DE TINTA)	HP	C2678A	SG8A4T31	DESKJET 1120E	CREMA	145.00
456	740836500016	IMPRESORA (INYECCION DE TINTA)	HP			SCANJET 5590	PLOMO	145.00
457	740836500017	IMPRESORA (INYECCION DE TINTA)	HP	02462A	BRFB014047	LASERT ZP1015	PLOMO	145.00
458	740836500021	IMPRESORA (INYECCION DE TINTA)	HP	VCVRA	CNZ68306BM	DESKJET 2050	NEGRO	145.00
459	740836500022	IMPRESORA (INYECCION DE TINTA)	HP	CB730	CN015B6076	DESKJET F2480	NEGRO	360.00
460	740836500023	IMPRESORA (INYECCION DE TINTA)	HP	1HA7E	EN8695W2KT	DESKJET F4280	BLANCO	290.00
461	740836500013	IMPRESORA (INYECCION DE TINTA)	HP	VCVRA0702	TH813533R3	DESKJET D2460	NEGRO	145.00
462	740836500025	IMPRESORA (INYECCION DE TINTA)	HP	HPDESKJETD2660	CN98A3D099		NEGRO	430.00
463	740841000113	IMPRESORA (LASER)	HP	CN23321HPPH		DESKJET 1000	NEGRO	900.00
464	740841000117	IMPRESORA (LASER)	HP		CN23321HPPH	LASERJET 1960	CREMA	400.00
465	740841000123	IMPRESORA (LASER)	HP			LASERJET 1320	CREMA	527.00
466	740841000124	IMPRESORA (LASER)	HP	LaserJETM 32MFP	BRFHCBK4K		NEGRO	527.00
467	740841000119	IMPRESORA (LASER)	HP	LaserJETP1005	BRBS895HWQ		BLANCO HUMO	527.00
468	740841000120	IMPRESORA (LASER)	HP	2050	CN1823HYMO		NEGRO	527.00
469	740841000121	IMPRESORA (LASER)	HP		CN22948523	DESKJET3050	NEGRO	527.00
470	740850000001	IMPRESORA DE PLANOS	HP	C4709B	ESA9548899	DESIGNJET 750c	CREMA	1.00
471	740850000002	IMPRESORA DE PLANOS	HP	C7770C	SG27032020	DESIGNJET 500ps	CREMA	450.00
472	740850000005	IMPRESORA DE PLANOS	HP	CO532A	MY1461803J	DESIGNJET 111	CREMA	527.00
473	740836500029	IMPRESORA INYECCION DE TINTA	SAMSUNG	C3990A	1P2P187516		PLOMO	527.00
474	740841000047	IMPRESORA LASER	SAMSUNG	ML-2251N	B5CX900053N		CREMA	527.00
475	740841000023	IMPRESORA LASER	SAMSUNG-HP	ML-2251N	B5CX900049L		CREMA	1.00
476	740841000051	IMPRESORA LASER	SAMSUNG	ML-3051ND	3N91BAIP220171H		PLOMO	527.00



ANEXO N° 01: RELACIÓN DE BIENES MUEBLES RAE PARA BAJA Y DONACIÓN CON CÓDIGO SBN

N°	CODIGO PATRIMONIAL	DENOMINACIÓN	MARCA	MODELO	SERIE	TIPO	COLOR	VALOR DE LIBRO
477	740841000010	IMPRESORA LASER	SAMSUNG	ML-2251N	B5CX900065X		CREMA	1.00
478	740841000029	IMPRESORA LASER	SAMSUNG-HP	ML-2251N	B5CX900133R		CREMA	1.00
479	740841000107	IMPRESORA LASER	HP	CC376A	CNC1127173	LASERJET CP1215	BLANCO	527.00
480	740841000015	IMPRESORA LASER	HP	Q2462A	BRFB009965	LASERJET 1015	PLOMO	1.00
481	740841000043	IMPRESORA LASER	HP	Q5911A	CNC0804532	LASERJET 1020	CREMA	527.00
482	740841000001	IMPRESORA LASER	HP	Q2462A	BRFB009973	LASERJET 1015	PLOMO	1.00
483	740841000043	IMPRESORA LASER	SAMSUNG	ML-3051ND	3N91BAJP220236X		PLOMO	527.00
484	740841000039	IMPRESORA LASER	HP	Q2462A	BRF010674	LASERJET 1015	CREMA	527.00
485	740845500080	IMPRESORA LASER	HP		CNEY71P655	LASERJET 1200	CREMA	1.00
486	740841000125	IMPRESORA LASER	HP	CH390-64001	CN09N14H09	DESKJET 2000	NEGRO	1.00
487	740841000005	IMPRESORA LASER	HP	CB411A	VNF4L24653	LASERJET P1006		1.00
488	740841000049	IMPRESORA LASER	SAMSUNG	ML-3051ND	3N91BAJP220219V		CREMA	527.00
489	740841000007	IMPRESORA LASER	HP	CB411A	VNF3581002	LASERJET P1006	NEGRO	1.00
490	740841000127	IMPRESORA LASER	HP	CB411A	VNF3540317	LASERJET P1006	NEGRO	1.00
491	740841000113	IMPRESORA LASER	HP	CE657A	BRBSC441FC	LASERJET 1102W	NEGRO	500.00
492	740841000045	IMPRESORA LASER	HP	CB410A	VNC5J13392	LASERJET P1005	NEGRO	350.00
493	740841000050	IMPRESORA LASER	SAMSUNG	ML-3051ND	3N91BAJP220176L		PLOMO	527.00
494	740841000051	IMPRESORA LASER	SAMSUNG	ML-3051ND	3N91BAJP220181E		PLOMO	527.00
495	740841000053	IMPRESORA LASER	SAMSUNG	ML-1740	BKAY200991X		CREMA	527.00
496	740841000125	IMPRESORA LASER	HP			LASERJET 1022	CREMA	527.00
497	740836500003	IMPRESORA LASER	HP	CG428A		DESKJET 950C	PLOMO	1.00
498	740841000114	IMPRESORA LASER	HP	CE459A	BRBHC3910F	LASERJET P2055dh	CREMA	527.00
499	740841000072	IMPRESORA LASER	HP		CNCRF47418		CREMA	527.00
500	740841000079	IMPRESORA LASER	HP	CB411A	VNF5R02202	LASERJET 1006	PLOMO	527.00
501	740841000052	IMPRESORA LASER	SAMSUNG	ML-3031ND	3N91BAJP2202117M		PLOMO	527.00
502	740836500035	IMPRESORA LASER	EPSON	P310C	DKRY021416	STYLUS C40UX	CREMA	1.00
503	740841000013	IMPRESORA LASER	HP	CB710A	VN95G5128Z		CREMA	1.00
504	740841000014	IMPRESORA LASER	HP	C9079A	TH73C160QP	DESKJET D2360	CREMA	1.00
505	740841000061	IMPRESORA LASER	HP	J110a	CNM2D90396	DESKJET 1000	NEGRO	527.00
506	740841000044	IMPRESORA LASER	HP	Q5911A	BRC77CGRY	LASERT IEP 1020	PLOMO	400.00
507	740841000040	IMPRESORA LASER	HP	Q2462A	BRFB009956	LASERT 1015	NEGRO	527.00
508	740841000002	IMPRESORA LASER	HP		CNCR46596	LASERJET 1200	CREMA	1.00
509	740841000030	IMPRESORA LASER	SAMSUNG-HP				CREMA	1.00
510	740841000031	IMPRESORA LASER	SAMSUNG-HP		B5CX900132F		CREMA	1.00



ANEXO N° 01: RELACIÓN DE BIENES MUEBLES RAAE PARA BAJA Y DONACIÓN CON CÓDIGO SBN

N°	CODIGO PATRIMONIAL	DENOMINACIÓN	MARCA	MODELO	SERIE	TIPO	COLOR	VALOR DE LIBRO
511	740845500033	IMPRESORA MATRIZ DE PUNTO	EPSON	P361U	5460247		CREMA	350.00
512	740845500095	IMPRESORA MATRIZ DE PUNTO	EPSON	P361U	E8CY032726	FX-890	PLOMO	527.00
513	740845500025	IMPRESORA MATRIZ DE PUNTO	EPSON	P361U	E8CY001159	FX-890	PLOMO	1.00
514	740845500004	IMPRESORA MATRIZ DE PUNTO	EPSON	P361U	E8CY038452	FX-890	PLOMO	1.00
515	740845500035	IMPRESORA MATRIZ DE PUNTO	EPSON	P361U	E8CY023538	FX-890	PLOMO	1.00
516	740845500005	IMPRESORA MATRIZ DE PUNTO	EPSON	P980A	ALLY124984	FX-880	CREMA	1.00
517	740845500005	IMPRESORA MATRIZ DE PUNTO	EPSON	P980U	A33X011987	FX-880	CREMA	1.00
518	740845500077	IMPRESORA MATRIZ DE PUNTO	EPSON	P980A	ALLY149604	FX-880	CREMA	1.00
519	740845500010	IMPRESORA MATRIZ DE PUNTO	EPSON	P980A	ALLY142201	FX-880	CREMA	1.00
520	740845500055	IMPRESORA MATRIZ DE PUNTO	EPSON	P980U	A33X011979	FX-880	CREMA	1.00
521	740845500011	IMPRESORA MATRIZ DE PUNTO	EPSON	P980A	ALLY201155	FX-880	CREMA	1.00
522	740845500051	IMPRESORA MATRIZ DE PUNTO	EPSON	P980V	DZLY003158	FX-880	CREMA	1.00
523	740845500020	IMPRESORA MATRIZ DE PUNTO	EPSON	P361U	E8CY002163	FX-890	PLOMO	1.00
524	740845500052	IMPRESORA MATRIZ DE PUNTO	EPSON	P980A	ALLY182823	FX-880	CREMA	1.00
525	740845500021	IMPRESORA MATRIZ DE PUNTO	EPSON	P361U	E8CY002332	FX-890	PLOMO	1.00
526	740845500044	IMPRESORA MATRIZ DE PUNTO	EPSON	P361U	E8CY023533	FX-890	PLOMO	1.00
527	740845500013	IMPRESORA MATRIZ DE PUNTO	EPSON	P980V	BCW4005481	FX-880+	CREMA	1.00
528	740845500069	IMPRESORA MATRIZ DE PUNTO	EPSON	P980U	A33X016423	FX-880	CREMA	1.00
529	740845500102	IMPRESORA MATRIZ DE PUNTO	EPSON	P980U	A33X011990	FX-880	CREMA	527.00
530	740845500103	IMPRESORA MATRIZ DE PUNTO	EPSON	P980U	A33X015852	FX-880	CREMA	527.00
531	740845500065	IMPRESORA MATRIZ DE PUNTO	EPSON	P980U	A33X012032	FX-880	CREMA	1.00
532	740845500083	IMPRESORA MATRIZ DE PUNTO	EPSON	P980U	A33X003846	FX-880	CREMA	1.00
533	740845500014	IMPRESORA MATRIZ DE PUNTO	EPSON	P361U	E8CY000887	FX-890	PLOMO	1.00
534	740845500017	IMPRESORA MATRIZ DE PUNTO	EPSON	P361U	E8CY002343	FX-890	PLOMO	1.00
535	740845500001	IMPRESORA MATRIZ DE PUNTO	EPSON	P980U	A33X01200	FX-880	CREMA	1.00
536	740845500062	IMPRESORA MATRIZ DE PUNTO	EPSON	P980U	A33X011980	FX-880	CREMA	1.00
537	740845500022	IMPRESORA MATRIZ DE PUNTO	EPSON	P361U	E8CY002348	FX-890	PLOMO	1.00
538	740845500034	IMPRESORA MATRIZ DE PUNTO	EPSON	P980U	A33X012031	FX-880	CREMA	350.00
539	740845500061	IMPRESORA MATRIZ DE PUNTO	EPSON	P980U	A33X012092	FX-880	CREMA	1.00
540	740845500082	IMPRESORA MATRIZ DE PUNTO	EPSON	P980U	A33X012089	FX-880	CREMA	1.00
541	740845500019	IMPRESORA MATRIZ DE PUNTO	EPSON	P361U	E8CY001157	FX-890	PLOMO	1.00
542	740845500123	IMPRESORA MATRIZ DE PUNTO	EPSON	P361U	E8CY061765	FX-890	PLOMO	527.00
543	740845500039	IMPRESORA MATRIZ DE PUNTO	EPSON	P361U	E8CY002386	FX-890	PLOMO	350.00
544	740845500024	IMPRESORA MATRIZ DE PUNTO	EPSON	P361U	E8CY002312	FX-890	PLOMO	1.00



ANEXO N° 01: RELACIÓN DE BIENES MUEBLES RAE PARA BAJA Y DONACIÓN CON CÓDIGO SBN

N°	CODIGO PATRIMONIAL	DENOMINACIÓN	MARCA	MODELO	SERIE	TIPO	COLOR	VALOR DE LIBRO
545	740845500095	IMPRESORA MATRIZ DE PUNTO	EPSON	P980U	A33X011995	FX-880	CREMA	527.00
546	740845500097	IMPRESORA MATRIZ DE PUNTO	EPSON	P980V	DZ1008453	FX-880+	CREMA	527.00
547	740845500085	IMPRESORA MATRIZ DE PUNTO	EPSON	P980A	ALL1Y124692	FX-880	CREMA	1.00
548	740845500104	IMPRESORA MATRIZ DE PUNTO	EPSON	P361U	E8CY053338	FX-890	PLOMO	527.00
549	740845500041	IMPRESORA MATRIZ DE PUNTO	EPSON	P361U	E8CY052188	FX-890	PLOMO	350.00
550	740845500093	IMPRESORA MATRIZ DE PUNTO	EPSON	P361U	E8CY053344	FX-890	PLOMO	350.00
551	740845500093	IMPRESORA MATRIZ DE PUNTO	EPSON	P920A	2NHY003890	FX-2170	CREMA	527.00
552	740845500003	IMPRESORA MATRIZ DE PUNTO	EPSON	P711A	1K01016287	FX-1170	CREMA	1.00
553	740845500073	IMPRESORA MATRIZ DE PUNTO	EPSON	P0910C	BDXY000972	LQ-2180	CREMA	1.00
554	740845500054	IMPRESORA MATRIZ DE PUNTO	EPSON	P920A	D2LY001906	FX-2180	CREMA	1.00
555	740845500075	IMPRESORA MATRIZ DE PUNTO	EPSON	P12PB	2NGY056529	FX-2170	CREMA	1.00
556	740845500045	IMPRESORA MATRIZ DE PUNTO	EPSON	P711A	0E11168599	FX-1050	CREMA	1.00
557	740845500123	IMPRESORA MATRIZ DE PUNTO	EPSON	P711A	6211310736	FX-1170	CREMA	527.00
558	740832000009	IMPRESORA MATRIZ DE PUNTO	EPSON	P711A	6211250746	FX-1170	CREMA	1.00
559	740845500049	IMPRESORA MATRIZ DE PUNTO	EPSON	P711A	1K01070557	FX-1170	CREMA	350.00
560	740832000004	IMPRESORA MATRIZ DE PUNTO	EPSON	P711A	6211454465	FX-1170	CREMA	342.00
561	740845500007	IMPRESORA MATRIZ DE PUNTO	EPSON	P711A	6211253282	FX-1170	CREMA	1.00
562	742223580039	IMPRESORA MATRIZ DE PUNTO	EPSON	P361B	1581191645	LQ-1070+	CREMA	1,890.00
563	7408455000105	IMPRESORA MATRIZ DE PUNTO	EPSON	P911A	2YQY015565	LQ-2070	CREMA	527.00
564	740845500002	IMPRESORA MATRIZ DE PUNTO	EPSON	P711A	6211335312	FX-1170	CREMA	1.00
565	740845500009	IMPRESORA MATRIZ DE PUNTO	EPSON	P920A	2NHY007244	FX-2170	CREMA	1.00
566	740845500089	IMPRESORA MATRIZ DE PUNTO	EPSON	P920A	2NGY033847	FX-2170	CREMA	1.00
567	740832000005	IMPRESORA MATRIZ DE PUNTO	EPSON	P711A	1K01069233	FX-1170	CREMA	342.00
568	740832000010	IMPRESORA MATRIZ DE PUNTO	EPSON	P10FA	554736	FX-100	CREMA	342.00
569	740845500003	IMPRESORA MATRIZ DE PUNTO	EPSON	P920A	2NGY030098	FX-2170	CREMA	1.00
570	740845500023	IMPRESORA MATRIZ DE PUNTO	EPSON	P711A	1K01016325	FX-1170	CREMA	1.00
571	740841000003	IMPRESORA MATRIZ DE PUNTO	EPSON	P711A	1K01016230	FX-1170	CREMA	1.00
572	740845500032	IMPRESORA MATRIZ DE PUNTO	EPSON	P362U	FCTY050646	FX-2190	PLOMO	1.00
573	740841000004	IMPRESORA MATRIZ DE PUNTO	EPSON	P910	BDXY001249	LQ-2180	CREMA	1.00
574	7408455000105	IMPRESORA MATRIZ DE PUNTO	EPSON	P362U	FCTY050020	FX-2190	CREMA	527.00
575	740845500065	IMPRESORA MATRIZ DE PUNTO	EPSON	P362U	FCTY0495114	FX-2190	PLOMO	1.00
576	740845500074	IMPRESORA MATRIZ DE PUNTO	EPSON	P910C	BDXY000760	LQ-2180	CREMA	1.00
577	7408455000125	IMPRESORA MATRIZ DE PUNTO	EPSON	P361U	E8CY066760	FX-890	PLOMO	527.00
578	740845500043	IMPRESORA MATRIZ DE PUNTO	EPSON	P361U	E8CY023381	FX-890	PLOMO	350.00



ANEXO N° 01: RELACIÓN DE BIENES MUEBLES RAEE PARA BAJA Y DONACIÓN CON CÓDIGO SBN

N°	CODIGO PATRIMONIAL	DENOMINACIÓN	MARCA	MODELO	SERIE	TIPO	COLOR	VALOR DE LIBRO
579	7408455000124	IMPRESORA MATRIZ DE PUNTO	EPSON		E8CY065058	FX-890	PLOMO	527.00
580	7408455000037	IMPRESORA MATRIZ DE PUNTO	EPSON	P361U	E8CY023387	FX-890	PLOMO	350.00
581	7408455000115	IMPRESORA MATRIZ DE PUNTO	EPSON	P361U	E8CY001051	FX-890	PLOMO	1.00
582	7408455000043	IMPRESORA MATRIZ DE PUNTO	EPSON	P361U	E8CY023574	FX-890	PLOMO	350.00
583	7408455000125	IMPRESORA MATRIZ DE PUNTO	EPSON	P362U	FCTY130712	FX-2190	PLOMO	527.00
584	7408455000107	IMPRESORA MATRIZ DE PUNTO	EPSON	P362U	FCTY050754	FX-2190	PLOMO	527.00
585	7408455000092	IMPRESORA MATRIZ DE PUNTO	EPSON	P361U	E8CY016229	FX-890	PLOMO	350.00
586	7408410000003	IMPRESORA MATRIZ DE PUNTO	EPSON	P911A	2YQV015565	LQ-2070	CREMA	1.00
587	7408455000130	IMPRESORA MATRIZ DE PUNTO	EPSON	P361U	E8CY057774	FX-890	PLOMO	527.00
588	7408455000042	IMPRESORA MATRIZ DE PUNTO	EPSON	P361U	E8CY023520	FX-890	PLOMO	350.00
589	7408455000063	IMPRESORA MATRIZ DE PUNTO	EPSON	P362U	FCTY104587	FX-2190	PLOMO	1.00
590	7408455000061	IMPRESORA MATRIZ DE PUNTO	EPSON	P361U	E8CY023410	FX-890	PLOMO	1.00
591	7408455000067	IMPRESORA MATRIZ DE PUNTO	EPSON	P361U	E8CY023547	FX-890	PLOMO	1.00
592	7408365000031	IMPRESORA MATRIZ DE PUNTO	EPSON	P361U	E8CY023479	FX-890	PLOMO	1.00
593	7408455000070	IMPRESORA MATRIZ DE PUNTO	EPSON	P362U	FCTY049516	FX-2190	PLOMO	1.00
594	7408455000131	IMPRESORA MATRIZ DE PUNTO	EPSON	P361U	E8CY057263	FX-890	PLOMO	527.00
595	7408455000071	IMPRESORA MATRIZ DE PUNTO	EPSON	F711A	6211467553	FX-1170	CREMA	1.00
596	7408455000072	IMPRESORA MATRIZ DE PUNTO	EPSON	P361U	E8CY053345	FX-890	PLOMO	1.00
597	7408455000025	IMPRESORA MATRIZ DE PUNTO	EPSON	P361U	E8CY001000	FX-890	PLOMO	1.00
598	7408455000073	IMPRESORA MATRIZ DE PUNTO	EPSON	P361-U	E8CY023340		PLOMO	1.00
599	7408455000079	IMPRESORA MATRIZ DE PUNTO	EPSON	P361-U	E8CY047578		PLOMO	1.00
600	7408455000081	IMPRESORA MATRIZ DE PUNTO	EPSON	P980A	ALLY201249		CREMA	1.00
601	7408455000084	IMPRESORA MATRIZ DE PUNTO	EPSON	P980B	ALLY315310		CREMA	1.00
602	7408455000085	IMPRESORA MATRIZ DE PUNTO	EPSON	P980A	ALLY137500		CREMA	1.00
603	7408455000035	IMPRESORA MATRIZ DE PUNTO	EPSON	P361-U	E8CY023386		PLOMO	350.00
604	7408455000045	IMPRESORA MATRIZ DE PUNTO	EPSON	P361S	E8CY023552		PLOMO	350.00
605	7408455000087	IMPRESORA MATRIZ DE PUNTO	EPSON	P361-U	E8CY053456		PLOMO	1.00
606	7408455000013	IMPRESORA MATRIZ DE PUNTO	EPSON	P361-U	E8CY002165		PLOMO	1.00
607	7408455000015	IMPRESORA MATRIZ DE PUNTO	EPSON	P361-U	E8CY001098		PLOMO	1.00
608	7408455000127	IMPRESORA MATRIZ DE PUNTO	EPSON	P361-U	E8CY057748		PLOMO	527.00
609	7408455000047	IMPRESORA MATRIZ DE PUNTO	EPSON	P361-U	E8CY023572		PLOMO	350.00
610	7408455000088	IMPRESORA MATRIZ DE PUNTO	EPSON	P361-U	E8CY023442		PLOMO	1.00
611	7408455000075	IMPRESORA MATRIZ DE PUNTO	EPSON	P850A	1KYK234745		BLANCO	1.00
612	7408455000090	IMPRESORA MATRIZ DE PUNTO	EPSON	P361-U	E8CY040705		PLOMO	1.00



ANEXO N° 01: RELACIÓN DE BIENES MUEBLES RAAE PARA BAJA Y DONACIÓN CON CÓDIGO SBN

N°	CODIGO PATRIMONIAL	DENOMINACIÓN	MARCA	MODELO	SERIE	TIPO	COLOR	VALOR DE LIBRO
613	740845500091	IMPRESORA MATRIZ DE PUNTO	EPSON	P361-U	ESCY057601		PLOMO	1.00
614	740845500103	IMPRESORA MATRIZ DE PUNTO	EPSON	P371A	GKK0021465		PLOMO	527.00
615	742223580033	IMPRESORA MULTIFUNCIONAL	HP	C2693A	SG08713N1	DESKJET1220C	CREMA	2,596.00
616	742223580002	IMPRESORA MULTIFUNCIONAL	HP	IHBEABICIB	CN8B135065	DESKJET 1220C	PLOMO	348.00
617	742223580035	IMPRESORA MULTIFUNCIONAL	EPSON	P980V	DZLY001929	FX-880+	CREMA	1,100.00
618	740850000003	IMPRESORA(IMPRESORA DE PLANOS)	COLDPOINT	CPW5C-24			BLANCO	52,697.50
619	740850000004	IMPRESORA(IMPRESORA DE PLANOS)	KIP		11601719		CREMA	52,697.50
620	740841000123	IMPRESORA(INSECCION DE TINTA)	HP	C2678A	SG8A41319M	DESKJET 1220	CREMA	1.00
621	740841000041	IMPRESORA(LASER)	HP	CE841A	BRGSD672Q6		NEGRO	527.00
622	740841000041	IMPRESORA(LASER)	HP	CE749A	BRC5F3717Q		NEGRO	527.00
623	740841000042	IMPRESORA(LASER)	HP	LASERJETM1212NF	BRISF443CY		NEGRO	527.00
624	740841000045	IMPRESORA(LASER)	HP					400.00
625	740841000055	IMPRESORA(LASER)	HP		CN3V17KR6		CREMA	425.00
626	740841000055	IMPRESORA(LASER)	HP	C3990A	JPZP188857		CREMA	450.00
627	740841000057	IMPRESORA(LASER)	HP		CN128126W8	Deskjet 2000	NEGRO	527.00
628	740841000059	IMPRESORA(LASER)	HP		BRF010672		NEGRO	500.00
629	740841000060	IMPRESORA(LASER)	HP				NEGRO	527.00
630	740841000100	IMPRESORA(LASER)	HP	120201	CN42M18451	DESKJET 2050	NEGRO	527.00
631	740841000101	IMPRESORA(LASER)	HP	VCBRA1001	CN1833D2WS	DESKJET 2050	NEGRO	527.00
632	740841000102	IMPRESORA(LASER)	HP	VCVRA0502	TH74540XK		NEGRO	527.00
633	740841000105	IMPRESORA(LASER)	HP	VCVRA0702	V09595108R	DESKJET 01560	PLOMO	500.00
634	740841000105	IMPRESORA(LASER)	HP	CH36664001	CN01EFN2FU	DESKJET D 2060	NEGRO	527.00
635	740836500019	IMPRESORA-INYECCION DE TINA	CANON	K10241	FCKE47698		PLOMO	129.00
636	740836500020	IMPRESORA-INYECCION DE TINA	CANON		HPXG87197	PIXMA IP2700	NEGRO	210.00
637	740841000075	IMPRESORA-LASER	KYOCERA	ECOSYS	XYC0108003	F5-1300D	CREMA	527.00
638	740841000073	IMPRESORA-LASER	KYOCERA	ECOSYS	XYC7Z00055	F51300D	CREMA	527.00
639	740836500030	IMPRESORA-LASER	KYOCERA	ECOSYS	XYC7Z00226	F51300D	CREMA	527.00
640	740841000083	IMPRESORA-LASER	KYOCERA	ECOSYS	XYC0108006	F51300D	CREMA	527.00
641	740841000069	IMPRESORA-LASER	KYOCERA	ECOSYS	XYC7Z00155	F5-1300D	CREMA	527.00
642	740841000087	IMPRESORA-LASER	KYOCERA	ECOSYS	XQT18803287	FS-1016MFP	CREMA	527.00
643	740841000082	IMPRESORA-LASER	KYOCERA	ECOSYS	XQT18903589	FS-1016MFP	CREMA	527.00
644	740841000083	IMPRESORA-LASER	KYOCERA	ECOSYS	XYC0106676	FS-1300D	CREMA	527.00
645	740841000083	IMPRESORA-LASER	KYOCERA	ECOSYS	XYC8301212	FS-1300D	CREMA	527.00
646	740841000073	IMPRESORA-LASER	KYOCERA	ECOSYS	XYC8301071	FS-1300D	CREMA	527.00



ANEXO N° 01: RELACIÓN DE BIENES MUEBLES RAE PARA BAJA Y DONACIÓN CON CÓDIGO SBN

N°	CODIGO PATRIMONIAL	DENOMINACIÓN	MARCA	MODELO	SERIE	TIPO	COLOR	VALOR DE LIBRO
647	740841000068	IMPRESORA-LASER	KYOCERA	ECOSYS	XYC7Z00076	FS-1300D	CREMA	527.00
648	740841000090	IMPRESORA-LASER	KYOCERA		74084100-0217		CREMA	527.00
649	740841000111	IMPRESORA-LASER	KYOCERA	ECOSYS	XYC8301220	FS-1300D	CREMA	527.00
650	740841000071	IMPRESORA-LASER	KYOCERA	ECOSYS	XYC7Z00151	FS-1300D	CREMA	527.00
651	740841000067	IMPRESORA-LASER	KYOCERA	ECOSYS	XYC8301139	FS-1300D	CREMA	527.00
652	740841000081	IMPRESORA-LASER	KYOCERA	ECOSYS	XQT8903720	FS-1016MFP	CREMA	527.00
653	740841000091	IMPRESORA-LASER	KYOCERA	ECOSYS	XYC7Z00196	FS-1300D	CREMA	527.00
654	740841000092	IMPRESORA-LASER	KYOCERA	ECOSYS	XYK9100056	FS-4020DN	PLOMO	527.00
655	740841000085	IMPRESORA-LASER	KYOCERA	ECOSYS		FS-1300D	CREMA	527.00
656	740841000093	IMPRESORA-LASER	KYOCERA	ECOSYS	MEW105307226		NEGRO	527.00
657	740841000065	IMPRESORA-LASER	KYOCERA	ECOSYS	XYC7Z00195	FS-1300D	CREMA	527.00
658	740841000094	IMPRESORA-LASER	KYOCERA	ECOSYS	PMK7Z00172		CREMA	527.00
659	740841000080	IMPRESORA-LASER	KYOCERA	ECOSYS	MWH115X59931		NEGRO/BLANCO	527.00
660	740841000095	IMPRESORA-LASER	KYOCERA	FS-130D	XXC67Z00161		NEGRO/BLANCO	527.00
661	740845500109	IMPRESORA-MATRIS DE PUNTO	EPSON	B391C	JVKP031402	STYLUS C92	NEGRO	527.00
662	740845500110	IMPRESORA-MATRIS DE PUNTO	EPSON	B161B	FY6Y165871	STYLUS C45	CREMA	527.00
663	740845500111	IMPRESORA-MATRIS DE PUNTO	EPSON	V2B50	FCSY26848	IP 2000	PLOMO	527.00
664	740845500112	IMPRESORA-MATRIS DE PUNTO	EPSON	P711A	TKO1073775		CREMA	527.00
665	740845500113	IMPRESORA-MATRIS DE PUNTO	EPSON		125056770001		CREMA	527.00
666	740845500114	IMPRESORA-MATRIS DE PUNTO	EPSON	C412A	NBH2011982	STYLUS TX135	NEGRO	527.00
667	740836500035	IMPRESORA-MATRIS DE PUNTO	EPSON	C462H	VGQK180676		NEGRO	527.00
668	740845500115	IMPRESORA-MATRIS DE PUNTO	EPSON	C462H	VGQK177962		NEGRO	527.00
669	740845500117	IMPRESORA-MATRIS DE PUNTO	EPSON	C463C	W9AY000739		NEGRO	527.00
670	740845500118	IMPRESORA-MATRIS DE PUNTO	EPSON	C462H	D8DK003445		NEGRO	527.00
671	740845500119	IMPRESORA-MATRIS DE PUNTO	EPSON	C452H	K003445		NEGRO	527.00
672	740845500120	IMPRESORA-MATRIS DE PUNTO	EPSON	C412A	NBH2135284		NEGRO	527.00
673	740845500121	IMPRESORA-MATRIS DE PUNTO	EPSON		JUKP032687	STYLUS C92	PLOMO	527.00
674	742223580030	IMPRESORA-MULTIFUNCIONAL	SAMSUNG	ML2251N	B5CX900127T	ML2251N	CREMA	527.00
675	742223580031	IMPRESORA-MULTIFUNCIONAL	SAMSUNG	SCX-4200	8T61BAKP713569F		PLOMO	527.00
676	742223580001	IMPRESORA-MULTIFUNCIONAL			CNCI557052			348.00
677	742223580025	IMPRESORA-MULTIFUNCIONAL		4476-K64	30499914507		NEGRO	527.00
678	742223580027	IMPRESORA-MULTIFUNCIONAL		VL35061ND	3N91BAJB	MC3051	PLOMO	527.00
679	742223580023	IMPRESORA-MULTIFUNCIONAL		ML3051ND	3N91BAIP	IMP	PLOMO	527.00
680	742223580011	IMPRESORA-MULTIFUNCIONAL					NEGRO	1,985.00



ANEXO N° 01: RELACIÓN DE BIENES MUEBLES RAEE PARA BAJA Y DONACIÓN CON CÓDIGO SBN

N°	CODIGO PATRIMONIAL	DENOMINACIÓN	MARCA	MODELO	SERIE	TIPO	COLOR	VALOR DE LIBRO
681	742223580003	IMPRESORA-MULTIFUNCIONAL	SAMSUNG	ML-2251N	B5CX900065X		CREMA	527.00
682	742223580001	IMPRESORA-MULTIFUNCIONAL	KIOSERA	ML-2251N	B5CX900093W		CREMA	1,000.00
683	7422235800013	IMPRESORA-MULTIFUNCIONAL	KIOSERA	ML-2251N	B5CX900137W		CREMA	1,000.00
684	7422235800014	IMPRESORA-MULTIFUNCIONAL	KIOSERA	ML-2251N	B5CX900080W		CREMA	998.00
685	740805000010	LAPTOP	IBM			1871	NEGRO	527.00
686	740805000003	LAPTOP	HP		H5TNN104		NEGRO	350.00
687	740805000072	LAPTOP	TOSHIBA		8B381319W		NEGRO	527.00
688	740805000014	LAPTOP	DELL	PP04X			PLOMO	527.00
689	740805000039	LAPTOP	DELL	PP04X			PLOMO	527.00
690	740805000001	LAPTOP	TOSHIBA		25194683K		CELESTE	1.00
691	740805000012	LAPTOP	HP		5TNN-105N		NEGRO	527.00
692	740805000007	LAPTOP	TOSHIBA	P5AFHU-01FO0N	28090708Q		NEGRO	350.00
693	740805000047	LAPTOP	DELL	INSPIRON	N4050		NEGRO	527.00
694	672271850001	LECTORA OTROS		C44538			CREMA	1.00
695	252242930001	LUSTRADORA ELECTRICA DE PISO	CHASQUI	826	9056		AZUL	1.00
696	952253400001	MEGAFONO	GYM	RA-850			CREMA	1.00
697	952254910001	MICROFONO					PLOMO	1.00
698	74087000319	MONITOR	SAMSUNG	B1930N	YC5GH91Z304325V		NEGRO	527.00
699	74087000320	MONITOR	SAMSUNG	S19A300N	V8C9H9NB506557F		NEGERO	527.00
700	740881870024	MONITOR	SAMSUMG	S19A300N	V8C9H9NB607337V		NEGRO	527.00
701	74087000219	MONITOR	SAMSUNG	B1930N	V88BH9NZ215042J		NEGRO	1.00
702	74087000233	MONITOR	LG	20M45ASA	40IH0GLZ391		NEGRO	527.00
703	740881870017	MONITOR	BENQ-SAMSUNG	GL-950-BA	ETJ1DO3811S1O		NEGRO	527.00
704	74087000560	MONITOR	BENQ	GL-950-TA	ETKCC11490019		NEGRO	527.00
705	74087000555	MONITOR	LG	E195CR	204RKSBJ054		NEGRO	527.00
706	74087000235	MONITOR	LG	20M45ASA	40INDGLJ1391		NEGRO	527.00
707	74087000236	MONITOR	LG	20M45ASA	405NDBP15277		NEGRO	527.00
708	74087000322	MONITOR	SAMSUNG	19A300N	V8C9H9NB506573B		NEGRO	527.00
709	74087000222	MONITOR	SAMSUNG	953BW	AQ19H9NQ703811F		NEGRO	1.00
710	74087000227	MONITOR A COLOR	LG	T17PC-0	608INTX3V545		PLOMO	1.00
711	74087000232	MONITOR A COLOR	LG				NEGRO	527.00
712	74087000217	MONITOR A COLOR	SAMSUNG	551V	ETRD0123510		CREMA	1.00
713	74087000203	MONITOR A COLOR	IBM	6548-OAE	23-DXOF2		CREMA	1.00
714	74087000211	MONITOR A COLOR	IBM	6540-00E	23-FATP1		CREMA	1.00



ANEXO N° 01: RELACIÓN DE BIENES MUEBLES RAEE PARA BAJA Y DONACIÓN CON CÓDIGO SBN

N°	CODIGO PATRIMONIAL	DENOMINACIÓN	MARCA	MODELO	SERIE	TIPO	COLOR	VALOR DE LIBRO
715	740877000299	MONITOR A COLOR	SAMTROM	SC441V	9142177836		CREMA	527.00
716	740877000001	MONITOR A COLOR	SAMSUNG	550v	DT15HCEN521754F		CREMA	1.00
717	740877000002	MONITOR A COLOR	AOC	1770	M1CS59A648055		NEGRO	1.00
718	740877000225	MONITOR A COLOR	SAMSUNG	450NB	DP14HCEK70575K		CREMA	1.00
719	740881870025	MONITOR A COLOR	SAMSUNG	551V	AQ15HXB333910E		CREMA	527.00
720	740877000004	MONITOR A COLOR	SAMSUNG	551V	AQ15HXB3331993J		CREMA	1.00
721	740877000005	MONITOR A COLOR	SAMSUNG	551V	AQ15HXB332416M		CREMA	1.00
722	740877000005	MONITOR A COLOR	SAMSUNG	551V	AQ15HXB336833B		CREMA	1.00
723	740877000007	MONITOR A COLOR	SAMSUNG	CVL 4955			CREMA	1.00
724	740877000010	MONITOR A COLOR	SAMSUNG	550v	DT15HCER703809Z		CREMA	1.00
725	740877000011	MONITOR A COLOR	SAMSUNG	551V	AQ15HXB336810Y		CREMA	1.00
726	740877000012	MONITOR A COLOR	SAMSUNG	551V	AQ15HXB332142F		CREMA	1.00
727	740877000013	MONITOR A COLOR	SAMSUNG	QCB4147			CREMA	1.00
728	740877000003	MONITOR A COLOR	SAMSUNG	551V	AQ15HXB332166N		CREMA	1.00
729	740877000015	MONITOR A COLOR	SAMSUNG	551V	AN15HXBWA33525J		CREMA	1.00
730	740877000013	MONITOR A COLOR	SAMSUNG	551V	AQ15HXB332121W		NEGRO	1.00
731	740877000019	MONITOR A COLOR	SAMSUNG	551V	AQ15HXB337910V		CREMA	1.00
732	740877000020	MONITOR A COLOR	SAMSUNG	QCB4147	HBYH101360		CREMA	1.00
733	740877000015	MONITOR A COLOR	SAMSUNG	551V	AQ15HXB331828A		CREMA	1.00
734	740877000021	MONITOR A COLOR	SAMSUNG	551V	AQ15HXB332472R		CREMA	1.00
735	740877000193	MONITOR A COLOR	IBM	6540-00E	23-FATY5		CREMA	1.00
736	740877000022	MONITOR A COLOR	SAMSUNG	551V	AQ15HXB332161Y		CREMA	1.00
737	740877000141	MONITOR A COLOR	IBM	6540-00E	23-FAVY5		CREMA	1.00
738	740877000024	MONITOR A COLOR	IBM	6540-00E	23-FAZV7		CREMA	1.00
739	740877000023	MONITOR A COLOR	SAMSUNG	551V	AQ15HXB337720B		CREMA	1.00
740	740877000025	MONITOR A COLOR	SAMSUNG	551V	AQ15HXB3337940X		CREMA	1.00
741	740877000020	MONITOR A COLOR	IBM	6540-00E	23-HZHC2		NEGRO	1.00
742	740877000025	MONITOR A COLOR	SAMSUNG	551V	AQ15HXB332467B		CREMA	1.00
743	740877000201	MONITOR A COLOR	IBM	6540-00E	23-DXZG9		CREMA	1.00
744	740877000182	MONITOR A COLOR	IBM	6540-00E	23-DXDP6		CREMA	1.00
745	740877000029	MONITOR A COLOR	SAMSUNG	551V	AQ15HXB332360W		CREMA	1.00
746	740877000030	MONITOR A COLOR	SAMSUNG	551V	AQ15HXB333272M		CREMA	1.00
747	740877000205	MONITOR A COLOR	IBM	6540-00E	23-DXDF4		CREMA	1.00
748	740877000031	MONITOR A COLOR	SAMSUNG	551V	AQ15HXB335649H		CREMA	1.00



ANEXO N° 01: RELACIÓN DE BIENES MUEBLES RAEE PARA BAJA Y DONACIÓN CON CÓDIGO SBN

N°	CODIGO PATRIMONIAL	DENOMINACIÓN	MARCA	MODELO	SERIE	TIPO	COLOR	VALOR DE LIBRO
749	740877000031	MONITOR A COLOR	IBM	6540-00E	23-DRNX9		CREMA	1.00
750	740877000035	MONITOR A COLOR	SAMSUNG	551V	AQ15HXB7335572T		CREMA	1.00
751	740877000209	MONITOR A COLOR	IBM	6540-00E	23-DRLA4		CREMA	1.00
752	740877000037	MONITOR A COLOR	IBM	6540-00E	23-FATP1		CREMA	1.00
753	740877000194	MONITOR A COLOR	SAMSUNG	753s	AQ17HXAT100514R		CREMA	1.00
754	740877000033	MONITOR A COLOR	SAMSUNG	551V	AQ15HXB7332712K		CREMA	1.00
755	740877000033	MONITOR A COLOR	SAMSUNG	551V	AQ15HXB7334227H		CREMA	1.00
756	740877000039	MONITOR A COLOR	IBM	6540-00E	23-FBHX5		CREMA	1.00
757	740877000034	MONITOR A COLOR	SAMSUNG	753S	AN17HXAW210111M		CREMA	1.00
758	740877000213	MONITOR A COLOR	IBM	6540-00E	23-FAYCB		CREMA	1.00
759	740877000040	MONITOR A COLOR	SAMSUNG	753S	AN17HXAW209862H		CREMA	1.00
760	740877000041	MONITOR A COLOR	IBM	6540-00E	23-FAWF8		CREMA	1.00
761	740877000193	MONITOR A COLOR	IBM	6546-OAE	23-IMZCH7		CREMA	1.00
762	740877000045	MONITOR A COLOR	SAMTROM	MDSF177	HCDK5171E		CREMA	1.00
763	740877000045	MONITOR A COLOR	SAMSUNG	550V	DP15HCDN339611K		CREMA	1.00
764	740877000047	MONITOR A COLOR	SAMSUNG	450NB	DP14HCEK705922T		CREMA	1.00
765	740877000584	MONITOR A COLOR	SAMSUNG	551V	AN15HXBWA336061		CREMA	384.00
766	740877000043	MONITOR A COLOR	SAMSUNG	783S	LB17HCGY604335A		NEGRO	1.00
767	740877000049	MONITOR A COLOR	SAMSUNG	551V	AN15HXBWA33725X		CREMA	1.00
768	740877000050	MONITOR A COLOR	SAMSUNG	551V	AN15HXBWA33891L		CREMA	1.00
769	740877000035	MONITOR A COLOR	SAMSUNG	450NB	DP14HCEK705911K		CREMA	1.00
770	740877000052	MONITOR A COLOR	SAMSUNG	551V	AN15HXBWA33835K		CREMA	1.00
771	740877000053	MONITOR A COLOR	SAMSUNG	551V	AN15HXBWA33938K		CREMA	1.00
772	740877000054	MONITOR A COLOR	SAMSUNG	450NB	DP14HCEK404125B		CREMA	1.00
773	740877000055	MONITOR A COLOR	SAMSUNG	551V	AN15HXBWA34561		CREMA	1.00
774	740877000055	MONITOR A COLOR	SAMSUNG	551V	AN15HXBWA33962P		CREMA	1.00
775	740877000058	MONITOR A COLOR	SAMSUNG	551V	AN15HXBWA35522A		CREMA	1.00
776	740877000059	MONITOR A COLOR	SAMSUNG	551V	AN15HXBWA33547E		CREMA	1.00
777	952258150015	MONITOR A COLOR	SAMSUNG	450NB	DP14HCEN108185L		CREMA	527.00
778	740877000060	MONITOR A COLOR	SAMSUNG	550V	TP15HCEN328220W		CREMA	1.00
779	740877000063	MONITOR A COLOR	SAMSUNG	550V	DP15HCDN339686A		CREMA	1.00
780	740877000061	MONITOR A COLOR	SAMSUNG	551V	AN15HXBWA333836Z		CREMA	1.00
781	740877000065	MONITOR A COLOR	SAMSUNG	551V	AN15HXBWA34582N		CREMA	1.00
782	740877000051	MONITOR A COLOR	SAMSUNG	551V	AN15HXBWA38316N		CREMA	1.00



67

ANEXO N° 01: RELACIÓN DE BIENES MUEBLES RAE E PARA BAJA Y DONACIÓN CON CÓDIGO SBN

N°	CODIGO PATRIMONIAL	DENOMINACIÓN	MARCA	MODELO	SERIE	TIPO	COLOR	VALOR DE LIBRO
783	740877000065	MONITOR A COLOR	SAMSUNG	551V	AN15HXBWA33528V		CREMA	1.00
784	740877000070	MONITOR A COLOR	SAMSUNG	550V	DP15HCDN340013X		CREMA	1.00
785	740877000057	MONITOR A COLOR	SAMSUNG	551V	AN15HXBWA33632A		CREMA	1.00
786	740877000081	MONITOR A COLOR	AOC	1770	K1CS52B609569		NEGRO	350.00
787	740877000062	MONITOR A COLOR	SAMSUNG	550V	DT15HCDR107201T		CREMA	1.00
788	740877000064	MONITOR A COLOR	SAMSUNG	550V	DT15HCR3104091		CREMA	1.00
789	740877000084	MONITOR A COLOR	AOC	1770	M1CS59A647974		NEGRO	350.00
790	740877000085	MONITOR A COLOR	AOC	1770	M1CS59A647978		NEGRO	350.00
791	740877000087	MONITOR A COLOR	SAMSUNG	550V	DT15HCR701664F		CREMA	350.00
792	740877000090	MONITOR A COLOR	AOC	1770	M1CS59A647988		NEGRO	350.00
793	740877000095	MONITOR A COLOR	SAMSUNG	550V	DT15HXBRR800884L		CREMA	350.00
794	740877000097	MONITOR A COLOR	SAMSUNG	550V	DT15HCR316407H		CREMA	350.00
795	740877000067	MONITOR A COLOR	SAMSUNG	551V	AQ15HCBRA01537V		CREMA	1.00
796	740877000101	MONITOR A COLOR	AOC	1770	M1CS59A648538		NEGRO	350.00
797	740877000107	MONITOR A COLOR	AOC	1770	M1CS59A648561		NEGRO	350.00
798	740877000103	MONITOR A COLOR	AOC	1770	M1CS59A648084		NEGRO	350.00
799	740877000114	MONITOR A COLOR	ADVANCE		MP95AA608165		NEGRO	350.00
800	740877000063	MONITOR A COLOR	SAMSUNG	551V	AQ15HXBT333228V		CREMA	1.00
801	740877000113	MONITOR A COLOR	AOC	1770	M1CS59A648817		NEGRO	527.00
802	740877000069	MONITOR A COLOR	SAMSUNG	551V	AQ15HXBT332377B		CREMA	1.00
803	740877000125	MONITOR A COLOR	AOC	1770	M1CS59A649401		NEGRO	527.00
804	740877000127	MONITOR A COLOR	AOC	1770	M1CS59A649418		NEGRO	527.00
805	740877000023	MONITOR A COLOR	SAMSUNG	551V	AQ15HXBT331845M		CREMA	1.00
806	740877000129	MONITOR A COLOR	AOC	1770	M1CS59A649491		NEGRO	1.00
807	740877000130	MONITOR A COLOR	AOC	1770	M1CS59A649641		NEGRO	1.00
808	740877000132	MONITOR A COLOR	SAMSUNG	551V	AQ15HXBT332170T		CREMA	1.00
809	740877000071	MONITOR A COLOR	SAMSUNG	551V	AN15HXBWA34133		CREMA	1.00
810	7408770000252	MONITOR A COLOR	SAMSUNG	550V	DP15HCDN339878Y	7408770000223	CREMA	527.00
811	740877000137	MONITOR A COLOR	SAMSUNG	550V	DT15HCBRT332501E		CREMA	1.00
812	740877000264	MONITOR A COLOR	SAMSUNG	551V	AQ15HXBT332124T		CREMA	527.00
813	740877000072	MONITOR A COLOR	SAMSUNG	551V	AQ15HXBT332124T		CREMA	1.00
814	740877000143	MONITOR A COLOR	SAMSUNG	550s	DT15HXBRR800902L		CREMA	1.00
815	740877000077	MONITOR A COLOR	SAMSUNG	450nb	DP14HV8K746205M		CREMA	350.00
816	740877000275	MONITOR A COLOR	SAMSUNG	550V	TP15HCDN339880R		CREMA	527.00



ANEXO N° 01: RELACIÓN DE BIENES MUEBLES RAAE PARA BAJA Y DONACIÓN CON CÓDIGO SBN

N°	CODIGO PATRIMONIAL	DENOMINACIÓN	MARCA	MODELO	SERIE	TIPO	COLOR	VALOR DE LIBRO
817	740877000149	MONITOR A COLOR	SAMSUNG	550V	DP15HCDN33992X		CREMA	1.00
818	740877000150	MONITOR A COLOR	SAMSUNG	550V	DP15HCDN33987ZV		CREMA	1.00
819	740877000152	MONITOR A COLOR	SAMSUNG	550V	DT15HCENB12408K		CREMA	1.00
820	740877000253	MONITOR A COLOR	SAMSUNG	551S	AQ15HCRE917019Z		CREMA	527.00
821	740877000157	MONITOR A COLOR	SAMSUNG	550V	DT15HCER703554F		CREMA	1.00
822	740877000158	MONITOR A COLOR	SAMSUNG	550V	DT15HCER704741K		CREMA	1.00
823	740877000263	MONITOR A COLOR	SAMSUNG	750S	DP17HXAR100051R		CREMA	527.00
824	740877000165	MONITOR A COLOR	SAMSUNG	550V	DP15HCEN433848N		CREMA	1.00
825	740877000265	MONITOR A COLOR	SAMSUNG	551V	AN15HXBWA33627H		CREMA	527.00
826	740877000172	MONITOR A COLOR	SAMSUNG	550V	DT15HCEN521761A		CREMA	1.00
827	740877000271	MONITOR A COLOR	SAMSUNG	550V	DP15HCDN339654R		CREMA	527.00
828	740877000215	MONITOR A COLOR	IBM	6540-00E	23-FAZH6		CREMA	1.00
829	740877000297	MONITOR A COLOR	SAMSUNG	450Nb	DP14HCEK705810Y		CREMA	527.00
830	740877000220	MONITOR A COLOR	INTEGRAPH	TX-D7F35NM	MDS14901		CREMA	1.00
831	740877000190	MONITOR A COLOR	SAMSUNG	450Nb	DP14HCEK708782V		CREMA	1.00
832	740877000298	MONITOR A COLOR	HITA-HI(COMPAC)	CM81CUIG	5058565802		CREMA	527.00
833	740881870022	MONITOR A COLOR	SAMSUNG(SIN MARC)	551V	AQ15HXBT332430Z		CREMA	527.00
834	740877000009	MONITOR A COLOR	LG	C19JE-0	407DIGIOW239		CREMA	1.00
835	740877000079	MONITOR A COLOR	LG	C19JE-0	407DIOA0M236		CREMA	1.00
836	740877000224	MONITOR A COLOR	LG	C17C-7	404DIYET7938		CREMA	1.00
837	740877000231	MONITOR A COLOR	LG	T17LC-0	606MX1F844		NEGRO	527.00
838	740877000110	MONITOR A COLOR	AOC	1770	M1CS59A648569		NEGRO	350.00
839	740877000078	MONITOR A COLOR	SAMSUNG	550V	DT15HCER704522M		CREMA	1.00
840	740877000135	MONITOR A COLOR	SAMSUNG	551V	AN15HXBWA33637E		CREMA	1.00
841	740877000135	MONITOR A COLOR	SAMSUNG	551V	AN15HXBW558933L		CREMA	1.00
842	740877000138	MONITOR A COLOR	SAMSUNG	CQA4147	H8WG302050		CREMA	1.00
843	740877000140	MONITOR A COLOR	AOC	1770	M1CS59A647977		NEGRO	1.00
844	740877000142	MONITOR A COLOR	AOC	1770	M1CS59A649352		NEGRO	1.00
845	740877000210	MONITOR A COLOR	IBM	6540-00E	23-DXDF5		CREMA	1.00
846	740877000145	MONITOR A COLOR	SAMSUNG	551V	AN15HXBWA33968R		CREMA	1.00
847	740877000147	MONITOR A COLOR	SAMSUNG	551V	AQ15HXB1332794L		CREMA	1.00
848	740877000143	MONITOR A COLOR	SAMSUNG	551V	AQ15HXB1334253T		CREMA	1.00
849	740877000151	MONITOR A COLOR	SAMSUNG	550V	DP15HCDN339881H		CREMA	1.00
850	740877000154	MONITOR A COLOR	SAMSUNG	550S	DT15HCER508387K		CREMA	1.00



ANEXO N° 01: RELACION DE BIENES MUEBLES RAAE PARA BAJA Y DONACION CON CÓDIGO SBN

N°	CODIGO PATRIMONIAL	DENOMINACIÓN	MARCA	MODELO	SERIE	TIPO	COLOR	VALOR DE LIBRO
851	740877000155	MONITOR A COLOR	SAMSUNG	551V	AN15HXBWA34131WFE		CREMA	1.00
852	740877000229	MONITOR A COLOR	LG	C15JA-0	409DIAYOU120		CREMA	527.00
853	740877000155	MONITOR A COLOR	AOC	1770	M1CS59A648564		NEGRO	1.00
854	740877000098	MONITOR A COLOR	AOC	1770	M1CS59A648091		NEGRO	350.00
855	740877000205	MONITOR A COLOR	IBM	7095-	23-DRNX9		NEGRO	1.00
856	740877000160	MONITOR A COLOR	SAMSUNG	551V	AN15HXBWA33032Y		CREMA	1.00
857	740877000214	MONITOR A COLOR	IBM	6540-00E	23-FANFB		CREMA	1.00
858	740877000161	MONITOR A COLOR	SAMSUNG	5505	DT15HCER405782W		CREMA	1.00
859	740877000099	MONITOR A COLOR	AOC	1770	M1CS59A649747		NEGRO	350.00
860	740877000162	MONITOR A COLOR	SAMSUNG	450NB	DP14HVBK746228R		CREMA	1.00
861	740877000165	MONITOR A COLOR	SAMSUNG	750s	DP17HXAR100053J		CREMA	1.00
862	740877000080	MONITOR A COLOR	LG	C17LC-0	501DIBP64837		NEGRO	350.00
863	740877000167	MONITOR A COLOR	SAMSUNG	550v	DP15HCND339920X		CREMA	1.00
864	740877000169	MONITOR A COLOR	SAMSUNG	551v	AQ15HXB337627F		CREMA	1.00
865	740877000170	MONITOR A COLOR	SAMSUNG	551v	AN15HXBWA33568A		CREMA	1.00
866	740877000171	MONITOR A COLOR	SAMSUNG	551v			CREMA	1.00
867	740877000199	MONITOR A COLOR	IBM	6540-00E	23-FAAW4		CREMA	1.00
868	740881870013	MONITOR A COLOR	SAMSUNG	450NB	DP14HCEK816743F		CREMA	527.00
869	740877000103	MONITOR A COLOR	AOC	1770	M1CS59A647986		NEGRO	350.00
870	740877000174	MONITOR A COLOR	SAMSUNG	750s	DP17HXAR100236V		CREMA	1.00
871	740877000175	MONITOR A COLOR	SAMSUNG	550v	DP15HCEN341234H		CREMA	1.00
872	740877000177	MONITOR A COLOR	SAMSUNG	794MBPlus	CN17H9LP902448L		CREMA	1.00
873	740877000178	MONITOR A COLOR	SAMSUNG	551S	AQ15HCER916926F		CREMA	1.00
874	740877000179	MONITOR A COLOR	SAMSUNG	551v	AQ15HXB209650B		CREMA	1.00
875	740877000180	MONITOR A COLOR	SAMSUNG	551v	AQ15HXB824616E		CREMA	1.00
876	740877000181	MONITOR A COLOR	SAMSUNG	450NB	DP14HCEK719388P		CREMA	1.00
877	740877000185	MONITOR A COLOR	SAMSUNG	794MBPlus	CN17H9LPA03162N		NEGRO	1.00
878	740877000303	MONITOR A COLOR	LG	T17PC-0	704INUL8Q372		PLOMO	396.00
879	740877000238	MONITOR A COLOR	LG	T15QA-0	6121NARX368		NEGRO	493.98
880	740877000239	MONITOR A COLOR	LG	C19IE-0	407DIES25U740		CREMA	527.00
881	740877000304	MONITOR A COLOR	LG	T17PC-0	610INCIN50M867		NEGRO	396.00
882	740877000105	MONITOR A COLOR	AOC	1770	M1CS59A648009		NEGRO	350.00
883	740877000183	MONITOR A COLOR	SAMSUNG	794MPPLUS	CN17H9LPB04460F		NEGRO	1.00
884	740877000189	MONITOR A COLOR	SAMSUNG	1100PPLUS	CF21HVAX302675L		CREMA	1.00



ANEXO N° 01: RELACION DE BIENES MUEBLES RAPE PARA BAJA Y DONACION CON CÓDIGO SBN

N°	CODIGO PATRIMONIAL	DENOMINACION	MARCA	MODELO	SERIE	TIPO	COLOR	VALOR DE LIBRO
885	740877000195	MONITOR A COLOR	SAMSUNG	550V	DP15HCDN3399001		CREMA	1.00
886	740877000195	MONITOR A COLOR	SAMSUNG	QOB4147	HBVH101601		CREMA	1.00
887	740877000105	MONITOR A COLOR	AOC	1770	MIC559A648591		NEGRO	350.00
888	740877000027	MONITOR A COLOR	ADVANCE	F1770	U1G83A122436		NEGRO	1.00
889	740877000109	MONITOR A COLOR	AOC	1770	MIC559A648094		NEGRO	350.00
890	740877000085	MONITOR A COLOR	ADVANCE		U1G83A122482		NEGRO	350.00
891	740877000197	MONITOR A COLOR	SAMSUNG	551V	AN15HXBWVA34095A		CREMA	1.00
892	7408818700023	MONITOR A COLOR	SAMSUNG	551V	AQ15HXBT332392N		CREMA	527.00
893	740877000267	MONITOR A COLOR	LG	C15LA-5	502DIF85K755		NEGRO	527.00
894	740877000128	MONITOR A COLOR(PLANO)	AOC	1770	MIC559A648812		NEGRO	527.00
895	740877000230	MONITOR A COLOR(PLANO)	AOC	1770	MIC559A649026		NEGRO	527.00
896	740877000251	MONITOR A COLOR(PLANO)	AOC	1770	MIC559A649330		NEGRO	527.00
897	740877000317	MONITOR MONOCROMATICO	OLIVETTI		037493		PLOMO	527.00
898	740877000218	MONITOR MONOCROMATICO	SAMSUNG	MA2565	82301983		CREMA	1.00
899	740877000325	MONITOR PLANO	HP		CNC912N1T1		NEGRO	475.41
900	952258150005	MONITOR PLANO	AOC	181LM00012	AFMB500009479		NEGRO	504.00
901	952258150005	MONITOR PLANO	AOC	185LM00012	APMB3000013231		NEGRO	504.00
902	952258150007	MONITOR PLANO	AOC	185LM00012	9XB2020043		NEGRO	504.00
903	740877000017	MONITOR PLANO	BENQ	GL950BA	ET31D0384	GL955A	NEGRO	527.00
904	740877000228	MONITOR PLANO	SAMSUNG	9318W	ME19H9NFA	GH9WS	NEGRO	527.00
905	740877000268	MONITOR PLANO	BENQ	GL950BA	ETKCCIAH	GL955A	NEGRO	527.00
906	740877000240	MONITOR PLANO	SAMSUNG	519B15N		L519B150	NEGRO	527.00
907	7408818700041	MONITOR PLANO	LG		405NDUN9G286		NEGRO	525.60
908	740877000265	MONITOR PLANO	LG		AAN74070201		NEGRO	527.00
909	740877000327	MONITOR PLANO	LG		302NDC00698		NEGRO	527.00
910	740877000241	MONITOR PLANO	SAMSUNG	519B150N		L519B150	NEGRO	527.00
911	740877000184	MONITOR PLANO	DELL				NEGRO	1.00
912	740877000339	MONITOR PLANO	DELL	SK8115			NEGRO	527.00
913	740877000091	MONITOR PLANO	ADVANCE	L00U	BB364640		NEGRO	350.00
914	740877000319	MONITOR PLANO	AOC				NEGRO	527.00
915	740877000328	MONITOR PLANO	LG	19515	AAN74030201		NEGRO	527.00
916	740877000242	MONITOR PLANO	SAMSUNG		AQ19H9NQ7023		NEGRO	527.00
917	740877000092	MONITOR PLANO	ADVANCE	5137AV	G9350032443		NEGRO	350.00
918	740877000340	MONITOR PLANO	DELL	1909WC			NEGRO	527.00



ANEXO N° 01: RELACIÓN DE BIENES MUEBLES RAAE PARA BAJA Y DONACIÓN CON CÓDIGO SBN

N°	CODIGO PATRIMONIAL	DENOMINACIÓN	MARCA	MODELO	SERIE	TIPO	COLOR	VALOR DE LIBRO
919	740877000341	MONITOR PLANO	DELL	1909WC			NEGRO	527.00
920	740877000342	MONITOR PLANO	DELL	1909WC			NEGRO	527.00
921	740877000343	MONITOR PLANO	DELL	1909WC			NEGRO	527.00
922	740877000261	MONITOR PLANO	SAMSUNG	LS19MFW5	LS19MEW5FV		NEGRO	527.00
923	740881870055	MONITOR PLANO	BENQ	ET0024NA	ETMT7A01216026		NEGRO	1,479.66
924	952258150015	MONITOR PLANO	AOC	:85LM00012	AFMB30A13545		NEGRO	527.00
925	952258150003	MONITOR PLANO	AOC	:85LM00012			NEGRO	527.00
926	740877000262	MONITOR PLANO	SAMSUNG	931BW	ME19H9NP01	CH19WS	NEGRO	527.00
927	740877000344	MONITOR PLANO	DELL	E1909WC			NEGRO	527.00
928	740877000345	MONITOR PLANO	DELL	E1909WC			NEGRO	527.00
929	740877000346	MONITOR PLANO	DELL	E1909WC			NEGRO	527.00
930	740877000347	MONITOR PLANO	DELL	E1909WC			NEGRO	527.00
931	740877000348	MONITOR PLANO	DELL	E1909WC			NEGRO	527.00
932	740877000349	MONITOR PLANO	DELL	E1909WC			NEGRO	527.00
933	740877000350	MONITOR PLANO	DELL	E1909WC			NEGRO	527.00
934	740877000351	MONITOR PLANO	DELL	E1909WC			NEGRO	527.00
935	740877000352	MONITOR PLANO	DELL	E1909WC			NEGRO	527.00
936	740877000353	MONITOR PLANO	DELL	E1909WC			NEGRO	527.00
937	740877000354	MONITOR PLANO	DELL	E1909WC			NEGRO	527.00
938	740877000269	MONITOR PLANO	SAMSUNG				NEGRO	527.00
939	740877000355	MONITOR PLANO	DELL	E1909WC			NEGRO	527.00
940	740877000300	MONITOR PLANO	DELL	E1909WC			NEGRO	527.00
941	740877000145	MONITOR PLANO	BENQ	GL950 BA	AQ15HXBT336577K		NEGRO	1.00
942	740877000329	MONITOR PLANO	LG	E20415X	107NDHB3501		NEGRO	527.00
943	740877000553	MONITOR PLANO	COMPAQ	51922	CNC050P208		NEGRO	527.00
944	740877000243	MONITOR PLANO	BENQ	GL950 BA	ETRD01119561955		NEGRO	1.00
945	740877000330	MONITOR PLANO	LG	E20415X	107NDPH3480		NEGRO	527.00
946	740877000270	MONITOR PLANO	SAMSUNG	931BW	ME19H9NQC100928B	GH19WS	NEGRO	527.00
947	740877000272	MONITOR PLANO	SAMSUNG	B1930N	YC56H9LB202		NEGRO	527.00
948	740877000093	MONITOR PLANO	ADVANCE	199175W	46198BA06		NEGRO	350.00
949	740877000552	MONITOR PLANO	COMPAQ	51922A	CNC050P22T		NEGRO	527.00
950	740877000357	MONITOR PLANO	DELL	1909WC			NEGRO	527.00
951	740877000273	MONITOR PLANO	SAMSUNG	9318W	ME19HONPA01469	GH19W3	NEGRO	527.00
952	740877000358	MONITOR PLANO	DELL	E1909WC			NEGRO	527.00



ANEXO N° 01: RELACIÓN DE BIENES MUEBLES RAAE PARA BAJA Y DONACIÓN CON CÓDIGO SBN

N°	CODIGO PATRIMONIAL	DENOMINACIÓN	MARCA	MODELO	SERIE	TIPO	COLOR	VALOR DE LIBRO
953	740877000359	MONITOR PLANO	DELL	E1909WC			NEGRO	527.00
954	740877000331	MONITOR PLANO	LG	E20415X	107NDCR347		NEGRO	527.00
955	952258150004	MONITOR PLANO	AOC	195LM003	AA5E49A0258		NEGRO	527.00
956	740877000274	MONITOR PLANO	SAMSUNG	LS19AQWKFV	AQ19HN9Q900114T		NEGRO	527.00
957	740877000275	MONITOR PLANO	SAMSUNG	931BW	ME19H9NHA01374X		NEGRO	527.00
958	740877000277	MONITOR PLANO	SAMSUNG	IS22TDNSUV	TD22HUX55043	FM22WS	NEGRO	527.00
959	740877000360	MONITOR PLANO	DELL	E1909WC			NEGRO	527.00
960	740877000278	MONITOR PLANO	SAMSUNG	9318W	ME19H9NPA		NEGRO	527.00
961	740877000361	MONITOR PLANO	DELL	E1909WC			NEGRO	527.00
962	740877000362	MONITOR PLANO	DELL	E1909WC			NEGRO	527.00
963	740877000332	MONITOR PLANO	LG	W20435V	909NDWE		NEGRO	504.00
964	740877000279	MONITOR PLANO	SAMSUNG	550V	OPISHCON399001		CREMA	527.00
965	740877000280	MONITOR PLANO	SAMSUNG	CAB4147	HBVH101601		CREMA	527.00
966	740877000257	MONITOR PLANO	BENQ	G1950BA	31DO38395LO		NEGRO	527.00
967	740877000551	MONITOR PLANO	LG	ER951CR	204RKQ1H2		NEGRO	527.00
968	740881870055	MONITOR PLANO	BENQ	G1950BA	ETRDO111SLO		NEGRO	1,479.66
969	740877000363	MONITOR PLANO	DELL	E1910C			NEGRO	527.00
970	740877000364	MONITOR PLANO	DELL	E1910C			NEGRO	527.00
971	740877000281	MONITOR PLANO	SAMSUNG	LS19PUYKF	4CSGH91Z605		NEGRO	527.00
972	740877000365	MONITOR PLANO	DELL	E1910C			NEGRO	527.00
973	740877000365	MONITOR PLANO	DELL	E1910C			NEGRO	527.00
974	740877000367	MONITOR PLANO	DELL	E1910C			NEGRO	527.00
975	740877000363	MONITOR PLANO	DELL	E1910C			NEGRO	527.00
976	740877000369	MONITOR PLANO	DELL	E1910C			NEGRO	527.00
977	740881870057	MONITOR PLANO	BENQ	G1950BA	ETRDO084SLO		NEGRO	1,479.66
978	740877000282	MONITOR PLANO	SAMSUNG	9318BW	19H9NPA0145	GH19WS	NEGRO	527.00
979	740877000554	MONITOR PLANO	LG	E11951CR	204RKVQJ1		NEGRO	516.00
980	740881870053	MONITOR PLANO	BENQ	G1950BA	ETRDO060		NEGRO	1,479.66
981	740877000094	MONITOR PLANO	ADVANCE	TF17W80PS	M67891007337		NEGRO	350.00
982	740877000283	MONITOR PLANO	SAMSUNG	931BW	ME19H9PA01		NEGRO	527.00
983	740877000095	MONITOR PLANO	ADVANCE	ET0025B		G925HNA	NEGRO	350.00
984	740881870059	MONITOR PLANO	BENQ	G1950BA	ETRDO11675		NEGRO	1,479.66
985	740877000370	MONITOR PLANO	DELL	E1910C			NEGRO	527.00
986	740877000371	MONITOR PLANO	DELL	E1910C			NEGRO	527.00



ANEXO N° 01: RELACIÓN DE BIENES MUEBLES RAEE PARA BAJA Y DONACIÓN CON CÓDIGO SBN

N°	CODIGO PATRIMONIAL	DENOMINACIÓN	MARCA	MODELO	SERIE	TIPO	COLOR	VALOR DE LIBRO
987	740877000555	MONITOR PLANO	LG	W193451	805LUXJ248		NEGRO	527.00
988	740877000372	MONITOR PLANO	DELL	E1910C			NEGRO	527.00
989	740877000284	MONITOR PLANO	SAMsung	931BW	ME19H9PA01	GH19WS	NEGRO	527.00
990	740877000373	MONITOR PLANO	DELL	E1910C			NEGRO	527.00
991	740877000374	MONITOR PLANO	DELL	E1910C			NEGRO	527.00
992	740877000375	MONITOR PLANO	DELL	E1910C			NEGRO	527.00
993	740877000376	MONITOR PLANO	DELL	E1909C			NEGRO	527.00
994	740877000377	MONITOR PLANO	DELL	E1909C			NEGRO	527.00
995	740877000378	MONITOR PLANO	DELL	E1909C			NEGRO	527.00
996	740877000379	MONITOR PLANO	DELL	E1909C			NEGRO	527.00
997	740877000380	MONITOR PLANO	DELL	E1909C			NEGRO	527.00
998	740877000381	MONITOR PLANO	DELL	E1909C			NEGRO	527.00
999	740877000382	MONITOR PLANO	DELL	E1909C			NEGRO	527.00
1000	740877000383	MONITOR PLANO	DELL	E1909C			NEGRO	527.00
1001	740877000384	MONITOR PLANO	DELL	E1909C			NEGRO	527.00
1002	740877000385	MONITOR PLANO	DELL	E1909C			NEGRO	527.00
1003	740877000386	MONITOR PLANO	DELL	E1909C			NEGRO	527.00
1004	740877000302	MONITOR PLANO	DELL	E1909C			NEGRO	527.00
1005	740877000305	MONITOR PLANO	DELL	E1909C			NEGRO	527.00
1006	740877000305	MONITOR PLANO	DELL	E1909C			NEGRO	527.00
1007	740877000307	MONITOR PLANO	DELL	E1909C			NEGRO	527.00
1008	740877000303	MONITOR PLANO	DELL	E1909C			NEGRO	527.00
1009	740877000309	MONITOR PLANO	DELL	E1909C			NEGRO	527.00
1010	740877000310	MONITOR PLANO	DELL	E1909C			NEGRO	527.00
1011	740877000311	MONITOR PLANO	DELL	E1909C			NEGRO	527.00
1012	740877000312	MONITOR PLANO	DELL	E1909C			NEGRO	527.00
1013	740877000313	MONITOR PLANO	DELL	E1909C			NEGRO	527.00
1014	740877000314	MONITOR PLANO	DELL	E1909C			NEGRO	527.00
1015	740877000315	MONITOR PLANO	DELL	E1909C			NEGRO	527.00
1016	740877000315	MONITOR PLANO	DELL	E1909C			NEGRO	527.00
1017	740877000321	MONITOR PLANO	DELL	E1909C			NEGRO	527.00
1018	740877000260	MONITOR PLANO	DELL	E1909C			NEGRO	527.00
1019	740877000285	MONITOR PLANO	SAMsung	931BW	ME19H9NPA	EH19WS	NEGRO	527.00
1020	740877000541	MONITOR PLANO	DELL	E1909C			NEGRO	527.00



ANEXO N° 01: RELACIÓN DE BIENES MUEBLES RAAE PARA BAJA Y DONACIÓN CON CÓDIGO SBN

N°	CODIGO PATRIMONIAL	DENOMINACIÓN	MARCA	MODELO	SERIE	TIPO	COLOR	VALOR DE LIBRO
1021	740877000547	MONITOR PLANO	DELL	E1909C			NEGRO	527.00
1022	740877000543	MONITOR PLANO	DELL	E1909C			NEGRO	527.00
1023	740877000301	MONITOR PLANO	DELL	E1909C			NEGRO	527.00
1024	740877000285	MONITOR PLANO	SAMUNG	S19B150N	ZWQ1H7HC708961W	L519B150	NEGRO	527.00
1025	740881870067	MONITOR PLANO	BENQ	GL950	ETR1DO0842	L519B150	NEGRO	1,479.66
1026	740877000563	MONITOR PLANO	BENQ	GL950TA	ETKCC09878019		NEGRO	527.00
1027	740877000287	MONITOR PLANO	SAMUNG	520B300N	ZUP7N4LC400939N		NEGRO	527.00
1028	952258150001	MONITOR PLANO	LG	E19415Q	102QCVCU07623		NEGRO	1,608.00
1029	952258150002	MONITOR PLANO	LG	N1941WT	009D21C3597		NEGRO	527.00
1030	740877000569	MONITOR PLANO	DELL	E1990WC			NEGRO	527.00
1031	740877000253	MONITOR PLANO	BENQ	GL950TA	ETKCC11469019		NEGRO	527.00
1032	740877000570	MONITOR PLANO	DELL	1909WC			NEGRO	527.00
1033	740877000571	MONITOR PLANO	DELL	1909WC			NEGRO	527.00
1034	740877000572	MONITOR PLANO	DELL	1909WC			NEGRO	527.00
1035	740877000573	MONITOR PLANO	DELL	1909WC			NEGRO	527.00
1036	740877000574	MONITOR PLANO	DELL	1909WC			NEGRO	527.00
1037	952258150017	MONITOR PLANO	LG	1909WC	107NPTM34939		NEGRO	527.00
1038	740877000283	MONITOR PLANO	SAMUNG	L52D30011	V8CGH9NB4063		NEGRO	527.00
1039	740877000289	MONITOR PLANO	SAMUNG	52083300			NEGRO	527.00
1040	952258150013	MONITOR PLANO	LG	E195152			NEGRO	527.00
1041	952258150019	MONITOR PLANO	LG	E195152	107NPTM34939		NEGRO	527.00
1042	740877000290	MONITOR PLANO	SAMUNG	L52DA30011	V8CGH9NB4063		NEGRO	527.00
1043	740877000291	MONITOR PLANO	SAMUNG	52083300	ZUPH24LC40090		NEGRO	527.00
1044	740881870005	MONITOR PLANO	LG	E195152			NEGRO	315.84
1045	740877000292	MONITOR PLANO	SAMUNG	51930N			NEGRO	527.00
1046	740877000564	MONITOR PLANO	BENQ	GL950TA	ETR1DO0715510		NEGRO	527.00
1047	740877000585	MONITOR PLANO	BENQ	GL950TA		GL955A	NEGRO	384.00
1048	740877000293	MONITOR PLANO	SAMUNG	931BW	ME19H9NPA014	GH19W5	NEGRO	527.00
1049	740881870007	MONITOR PLANO	DELL	E1909WC			NEGRO	315.84
1050	740877000111	MONITOR PLANO	DELL	E1909WC			NEGRO	350.00
1051	740877000112	MONITOR PLANO	DELL	E1909WC			NEGRO	350.00
1052	740881870012	MONITOR PLANO	ADVANCE	GL955A	EPKCC11517019		NEGRO	527.00
1053	740881870010	MONITOR PLANO	LG	E20415X	107NDSK34814		NEGRO	527.00
1054	740881870063	MONITOR PLANO	BENQ	ET0025 NA	ET5500543026		NEGRO	1,479.66



ANEXO N° 01: RELACIÓN DE BIENES MUEBLES RAEE PARA BAJA Y DONACIÓN CON CÓDIGO SBN

N°	CODIGO PATRIMONIAL	DENOMINACIÓN	MARCA	MODELO	SERIE	TIPO	COLOR	VALOR DE LIBRO
1055	740877000113	MONITOR PLANO	DELL	E1909WC			NEGRO	350.00
1056	740877000294	MONITOR PLANO	SAMSUNG	I9CMYKFA	CM19H9F593		NEGRO	527.00
1057	740877000212	MONITOR PLANO	VIEW SONIC	V516217	VEN161700702		NEGRO	1.00
1058	740877000295	MONITOR PLANO	SAMSUNG	LS19AQWKFV	AQ19H9NQ		NEGRO	527.00
1059	740877000115	MONITOR PLANO	DELL	E1909WC	702401E		NEGRO	695.91
1060	740877000115	MONITOR PLANO	DELL	E1909WC			NEGRO	350.00
1061	740881870011	MONITOR PLANO	LG	W194351	908LUXPH33688		NEGRO	527.00
1062	740877000119	MONITOR PLANO	DELL	E1909WC			NEGRO	527.00
1063	740877000121	MONITOR PLANO	DELL	E1909WC			NEGRO	527.00
1064	740877000124	MONITOR PLANO	DELL	E1909WC			NEGRO	527.00
1065	740877000125	MONITOR PLANO	DELL	E1909WC			NEGRO	527.00
1066	740877000244	MONITOR PLANO	DELL	E1909WC			NEGRO	527.00
1067	740877000245	MONITOR PLANO	DELL	E1909WC			NEGRO	527.00
1068	740877000245	MONITOR PLANO	DELL	E1909WC			NEGRO	527.00
1069	740877000247	MONITOR PLANO	DELL	E1909WC			NEGRO	527.00
1070	740877000248	MONITOR PLANO	DELL	E1909WC			NEGRO	527.00
1071	740877000249	MONITOR PLANO	DELL	E1909WC			NEGRO	527.00
1072	740877000250	MONITOR PLANO	DELL	E1909WC			NEGRO	527.00
1073	740877000295	MONITOR PLANO	SAMSUNG	931BW	19H9NQ100914T	GH19WS	NEGRO	527.00
1074	740877000028	MONITOR PLANO	DELL	E1909WC			NEGRO	1.00
1075	740877000254	MONITOR PLANO	DELL	E1909WC			NEGRO	527.00
1076	740877000255	MONITOR PLANO	DELL	E1909WC			NEGRO	527.00
1077	740881870005	MONITOR PLANO					NEGRO	315.84
1078	740882240004	MOUSE	ADVANCE				NEGRO	1.00
1079	740882240052	MOUSE	LOGITECH				NEGRO	38.63
1080	740882240053	MOUSE	LOGITECH				BLANCO	38.63
1081	740882240054	MOUSE	MICRONICS				CREMA	116.60
1082	740882240055	MOUSE	LOGITECH				CREMA	34.88
1083	740882240057	MOUSE	LOGITECH				NEGRO	34.88
1084	740882240059	MOUSE	LOGITECH				CREMA	41.56
1085	740882240070	MOUSE	LOGITECH				CREMA	31.96
1086	740882240074	MOUSE	GENIUS				CREMA	35.00
1087	740882240075	MOUSE	LOGITECH				CREMA	40.00
1088	740882240076	MOUSE					CREMA	34.75



ANEXO N° 01: RELACIÓN DE BIENES MUEBLES RAEE PARA BAJA Y DONACIÓN CON CÓDIGO SBN

N°	CODIGO PATRIMONIAL	DENOMINACIÓN	MARCA	MODELO	SERIE	TIPO	COLOR	VALOR DE LIBRO
1089	740882240077	MOUSE					CREMA	30.00
1090	740882240078	MOUSE					CREMA	30.00
1091	740882240079	MOUSE	BENQ				NEGRO	37.50
1092	740882240080	MOUSE	GENIUS				CREMA	31.88
1093	740882240081	MOUSE	GENIUS				NEGRO	31.88
1094	740882240082	MOUSE	GENIUS				CREMA	35.00
1095	740882240083	MOUSE					CREMA	25.73
1096	740882240084	MOUSE					CREMA	30.00
1097	740882240085	MOUSE					CREMA	30.00
1098	740882240085	MOUSE					CREMA	30.00
1099	740882240087	MOUSE					CREMA	30.00
1100	740882240088	MOUSE					CREMA	43.75
1101	740882240089	MOUSE					CREMA	35.00
1102	740882240090	MOUSE	GENIUS				PLOMO	25.00
1103	740882240091	MOUSE	GENIUS				BLANCO	25.00
1104	740882240091	MOUSE	GENIUS				BLANCO	16.00
1105	740882240111	MOUSE					CREMA	37.75
1106	740882240115	MOUSE					CREMA	37.69
1107	740882240115	MOUSE					CREMA	25.00
1108	740882240117	MOUSE					NEGRO	25.00
1109	740882240118	MOUSE					NEGRO	36.88
1110	740882240119	MOUSE					NEGRO	36.88
1111	740882240120	MOUSE					CREMA	36.88
1112	740882240121	MOUSE					NEGRO	37.69
1113	740882240122	MOUSE	LOGITECH				NEGRO	37.69
1114	740882240123	MOUSE					CREMA	37.75
1115	740882240157	MOUSE					CREMA	37.50
1116	740882240158	MOUSE	GENIUS				CREMA	20.63
1117	740882240159	MOUSE	GENIUS				NEGRO	20.63
1118	740882240160	MOUSE					NEGRO	52.06
1119	740882240161	MOUSE					NEGRO	52.06
1120	740882240162	MOUSE					NEGRO	35.00
1121	740882240163	MOUSE					NEGRO	37.50
1122	740882240164	MOUSE					NEGRO	30.00



ANEXO N° 01: RELACIÓN DE BIENES MUEBLES RAAE PARA BAJA Y DONACIÓN CON CÓDIGO SBN

N°	CODIGO PATRIMONIAL	DENOMINACIÓN	MARCA	MODELO	SERIE	TIPO	COLOR	VALOR DE LIBRO
1123	740882240165	MOUSE					CREMA	43.75
1124	740882240165	MOUSE					CREMA	43.75
1125	740882240167	MOUSE					CREMA	43.75
1126	740882240168	MOUSE					CREMA	43.75
1127	740882240169	MOUSE					CREMA	43.75
1128	740882240170	MOUSE					CREMA	43.75
1129	740882240171	MOUSE					CREMA	25.00
1130	740882240172	MOUSE					CREMA	40.00
1131	740882240173	MOUSE					CREMA	43.75
1132	740882240174	MOUSE	GENIUS				NEGRO	43.75
1133	740882240175	MOUSE	GENIUS				PLOMO	43.75
1134	740882240175	MOUSE	GENIUS				NEGRO	43.75
1135	740882240177	MOUSE	GENIUS				CREMA	43.75
1136	740882240178	MOUSE	GENIUS				NEGRO	43.75
1137	740882240179	MOUSE	HP				NEGRO	46.25
1138	740882240180	MOUSE	GENIUS				NEGRO	66.25
1139	740882240182	MOUSE					CREMA	50.00
1140	740882240183	MOUSE	LOGITECH				NEGRO	26.88
1141	740882240184	MOUSE	GOLDTECH				NEGRO	26.88
1142	740882240185	MOUSE	GENIUS				CREMA	35.62
1143	740882240185	MOUSE	HALION				NEGRO	37.50
1144	740882240187	MOUSE	HALION				NEGRO	37.50
1145	740882240189	MOUSE	DELL				NEGRO	27.90
1146	740882240195	MOUSE	GENIUS				NEGRO	30.00
1147	740882240193	MOUSE	GENIUS				CREMA	30.00
1148	740882240199	MOUSE	GENIUS				CREMA	57.51
1149	740882240200	MOUSE	LOGITECH				NEGRO	40.13
1150	740882240201	MOUSE					CREMA	67.50
1151	740882240202	MOUSE					CREMA	51.25
1152	740882240203	MOUSE					PLOMO	51.25
1153	740882240204	MOUSE					CREMA	51.25
1154	740882240205	MOUSE					CREMA	51.25
1155	740882240205	MOUSE					NEGRO	51.25
1156	740882240207	MOUSE					PLOMO	51.25



ANEXO N° 01: RELACIÓN DE BIENES MUEBLES RAEE PARA BAJA Y DONACIÓN CON CÓDIGO SBN

N°	CODIGO PATRIMONIAL	DENOMINACIÓN	MARCA	MODELO	SERIE	TIPO	COLOR	VALOR DE LIBRO
1157	740882240208	MOUSE					CREMA	30.44
1158	740882240209	MOUSE					NEGRO	30.44
1159	740882240210	MOUSE					NEGRO	30.44
1160	740882240211	MOUSE					NEGRO	30.44
1161	740882240212	MOUSE					NEGRO	45.00
1162	740882240213	MOUSE					NEGRO	45.00
1163	740882240214	MOUSE	FC	HIM-798	COMPATIBLE		NEGRO/BLANCO	45.00
1164	740882240215	MOUSE	EASY				CREMA	20.00
1165	740882240217	MOUSE	BTC				CREMA	20.00
1166	740882240218	MOUSE	CYBERTEL				NEGRO	35.00
1167	740882240219	MOUSE	EASY				CREMA	35.00
1168	740882240220	MOUSE	BTC				CREMA	35.00
1169	740882240221	MOUSE	DELUX				NEGRO	35.00
1170	740882240222	MOUSE	EASY				CREMA	35.00
1171	740882240223	MOUSE	COMPAQ				CREMA	35.00
1172	740882240224	MOUSE	BTC				CREMA	35.00
1173	740882240225	MOUSE	BTC				CREMA	35.00
1174	740882240226	MOUSE	EASY				BLANCO	35.00
1175	740882240227	MOUSE	STAR				CREMA	35.00
1176	740882240228	MOUSE	OPTICAL				NEGRO	35.00
1177	740882240229	MOUSE	ROLITEK				CREMA	35.00
1178	740882240230	MOUSE	CYBERTEL				NEGRO	37.50
1179	740882240230	MOUSE	BTC				CREMA	35.00
1180	740882240231	MOUSE	OPTICAL				NEGRO	35.00
1181	740882240232	MOUSE	DELL				NEGRO	35.00
1182	740882240233	MOUSE	DELL				NEGRO	35.00
1183	740882240234	MOUSE	EASY				NEGRO	35.00
1184	740882240235	MOUSE	BTC				BANCO	35.00
1185	740882240237	MOUSE	GENIUS				CREMA	35.00
1186	740882240238	MOUSE	BTC				NEGRO	35.25
1187	740882240240	MOUSE	MICROSOFT				CREMA	37.50
1188	740882240241	MOUSE	MICROSOFT				NEGRO	26.25
1189	740882240245	MOUSE	OMEGA				CREMA	26.25
1190	740882240247	MOUSE	OMEGA				BLANCO	35.00
							BLANCO	35.00



ANEXO N° 01: RELACIÓN DE BIENES MUEBLES RAEE PARA BAJA Y DONACIÓN CON CÓDIGO SBN

N°	CODIGO PATRIMONIAL	DENOMINACIÓN	MARCA	MODELO	SERIE	TIPO	COLOR	VALOR DE LIBRO
1191	740882240249	MOUSE	EASY				CREMA	66.12
1192	740882240250	MOUSE	DELL				NEGRO	48.63
1193	740882240251	MOUSE	GENIUS				NEGRO	48.63
1194	740882240252	MOUSE	GENIUS					45.38
1195	740882240253	MOUSE	GENIUS				NEGRO	45.38
1196	740882240254	MOUSE	GENIUS				CREMA	45.38
1197	740882240255	MOUSE	GENIUS				CREMA	41.25
1198	740882240255	MOUSE	GENIUS				NEGRO	41.25
1199	740882240257	MOUSE	GENIUS				CREMA	46.25
1200	740882240258	MOUSE	GENIUS				BLANCO	41.25
1201	740882240259	MOUSE	LOGITECH				NEGRO	22.50
1202	740882240262	MOUSE	LOGITECH				NEGRO	20.00
1203	740882240263	MOUSE	GENIUS				NEGRO	44.88
1204	740882240264	MOUSE	GENIUS				NEGRO	44.88
1205	740882240265	MOUSE	GENIUS				NEGRO	44.88
1206	740882240267	MOUSE	GENIUS				NEGRO	44.88
1207	740882240268	MOUSE	GENIUS				NEGRO	37.50
1208	740882240271	MOUSE	LOGITECH				NEGRO	37.50
1209	740882240273	MOUSE	GENIUS				NEGRO	40.00
1210	740882240274	MOUSE	GENIUS				NEGRO	37.50
1211	740882240277	MOUSE	LOGITECH				CREMA	37.50
1212	740882240278	MOUSE	GENIUS				CREMA	37.50
1213	740882240279	MOUSE	GENIUS				NEGRO	37.00
1214	740882240280	MOUSE	GENIUS				NEGRO	37.00
1215	740882240281	MOUSE	GENIUS				NEGRO	37.00
1216	740882240282	MOUSE	GENIUS				NEGRO	37.00
1217	740882240283	MOUSE	GENIUS	3M-0403GA	155265606944		NEGRO	37.00
1218	740882240284	MOUSE	GENIUS	GM070005	YB23C1U278337		NRGRO	37.00
1219	740882240285	MOUSE	EASY				CREMA	37.00
1220	740882240285	MOUSE	DELL				NEGRO	37.00
1221	740882240287	MOUSE	BTC				CREMA	37.00
1222	740882240288	MOUSE	WHEEL				CREMA	37.00
1223	740882240289	MOUSE	CYBERLINK				NEGRO	37.50
1224	740882240290	MOUSE	BTC				CREMA	37.00



ANEXO N° 01: RELACIÓN DE BIENES MUEBLES RAAE PARA BAJA Y DONACIÓN CON CÓDIGO SBN

N°	CODIGO PATRIMONIAL	DENOMINACIÓN	MARCA	MODELO	SERIE	TIPO	COLOR	VALOR DE LIBRO
1225	740882240291	MOUSE	LOGITECH				NEGRO	37.00
1226	740882240292	MOUSE	DELL				NEGRO	37.00
1227	740882240293	MOUSE	DELL				NEGRO	37.00
1228	740882240294	MOUSE	EASY				CREMA	37.00
1229	740882240295	MOUSE	LOGITECH				NEGRO	37.00
1230	740882240295	MOUSE	LOGITECH				NEGRO	37.00
1231	7422235800015	MULTIFUNCIONAL	HP		CN06AD82ZB	PHOTOSMART D110	NEGRO	1,500.00
1232	740836500018	MULTIFUNCIONAL	CANON	K10371	LFYA19847		NEGRO	129.00
1233	742223580003	MULTIFUNCIONAL	HP		CN2683DGBM	DESKJET2050	NEGRO	1,000.00
1234	742223580004	MULTIFUNCIONAL	HP	CE538A	CNC9C62B1K		NEGRO	2,900.00
1235	740836500027	MULTIFUNCIONAL	HP	(CB656-64002	CN94T5F1NX	LASERJET F4280	CREMA	499.00
1236	742223580025	MULTIFUNCIONAL	HP		CN0CEG10VD	PHOTOSMART D110	CREMA	527.00
1237	740845500055	MULTIFUNCIONAL	EPSON	C461D	P4HY077281	STYLUS TX235W	NEGRO	1.00
1238	740845500060	MULTIFUNCIONAL	EPSON	C412A	NBHZ010548	STYLUS TX 135	NEGRO	1.00
1239	742223580031	MULTIFUNCIONAL	EPSON	C412B	Q73K025181	L200	NEGRO	1,050.00
1240	740841000053	MULTIFUNCIONAL	KYOCERA		XQT8903389	FS-1016MFP	CREMA	527.00
1241	742223580003	MULTIFUNCIONAL	HP	(B745-64001	CN041C2422	DESKJET F4480	NEGRO	1,850.00
1242	742223580009	MULTIFUNCIONAL	HP		MY956C20SY	PHOTOSMART C550	BLANCO	1,850.00
1243	742223580010	MULTIFUNCIONAL	HP	CE841A	BRISF5D35V		NEGRO	1,850.00
1244	742223580022	MULTIFUNCIONAL	HP	CB376A	CNCRU08140		PLOMO	527.00
1245	742223580024	MULTIFUNCIONAL	HP	CE862A	CNHBC3H6V8		NEGRO	527.00
1246	742223580033	MULTIFUNCIONAL	HP	CC372A	CNG99CCHF0		CREMA	1,750.00
1247	742223580005	MULTIFUNCIONAL	HP	CB534A	CNG88155GD		CREMA	1,850.00
1248	740841000062	MULTIFUNCIONAL	KYOCERA	ECOSYS	XQT8903711	FS-1016MFP	CREMA	527.00
1249	740841000063	MULTIFUNCIONAL	KYOCERA	ECOSYS	XQT890625	FS-1016MFP	CREMA	527.00
1250	740841000099	MULTIFUNCIONAL	SHARP	AL-1530CS	35018582		CREMA	495.00
1251	742223580007	MULTIFUNCIONAL	HP	CB534A	CNG881564N		CREMA	1,850.00
1252	742223580023	MULTIFUNCIONAL	HP	130A	CN69JGM27T	DESKJET F380	CREMA	527.00
1253	742223580015	MULTIFUNCIONAL	HP		CN040C348P	DESKJET F4480	NEGRO	540.00
1254	742223580047	MULTIFUNCIONAL	HP	CB532A	CNG8D22M2T		CREMA	665.00
1255	742223580035	MULTIFUNCIONAL	HP	CB532A	CNG8P22M2P	LASERJET M2727ni	BLANCO	3,400.00
1256	740845500059	MULTIFUNCIONAL	EPSON	C462H	S27K045432	L210	NEGRO	1.00
1257	742223580043	MULTIFUNCIONAL	HP	CC372A	CNG9B4DBN7		CREMA	750.00
1258	740841000064	MULTIFUNCIONAL	KYOCERA	ECOSYS	XQT8903332	FS-1016MFP	CREMA	527.00



ANEXO N° 01: RELACION DE BIENES MUEBLES RAAE PARA BAJA Y DONACION CON CÓDIGO SBN

N°	CODIGO PATRIMONIAL	DENOMINACION	MARCA	MODELO	SERIE	TIPO	COLOR	VALOR DE LIBRO
1259	740836500001?	MULTIFUNCIONAL INYECCION DE TINTA	KYOCERA	ECOSYS	V496601665	M3040idh	NEGRO	527.00
1260	952260580001	PARLANTES PARA COMPUTADORA						1.00
1261	952260580002	PARLANTES PARA COMPUTADORA						1.00
1262	952260580003	PARLANTES PARA COMPUTADORA						1.00
1263	952260580004	PARLANTES PARA COMPUTADORA						1.00
1264	952260580005	PARLANTES PARA COMPUTADORA						1.00
1265	952266440001	PROYECTOR	CANON	EMP-703			PLOMO	1.00
1266	742275420001	PROYECTOR DE (DIAPPOSITIVAS)TRANSPA	3M9000				NEGRO	1.00
1267	742272740002	PROYECTOR-DIAPPOSITIVAS	EPSON	EMP-1715			BLANCO	8,719.28
1268	952269650007	RADIO TRANSMISOR					NEGRO	1.00
1269	952269650002	RADIO TRANSMISOR	YAESU	FT-180A	3M-140269		NEGRO	1.00
1270	952269650003	RADIO TRANSMISOR	YAESU	SYSTEM 600	61030432		NEGRO	1.00
1271	952269650003	RADIO TRANSMISOR						1.00
1272	112263860003	REFRIGERADORA					CREMA	1.00
1273	742296820004	RELOJ MARCADOR	ACROPRINT	EP125-R6QR4	0158551K0		NEGRO	2,448.00
1274	742296820003	RELOJ MARCADOR			H92915JK			1.00
1275	742296820001	RELOJ MARCADOR						1.00
1276	742294150001	RELOJ MARCADOR-FECHADOR ELECTRON	DIMEP-VERTEX	7410-3			MARRON	1,200.00
1277	742294150002	RELOJ MARCADOR-FECHADOR ELECTRON	SELKO-ACROPRIN	QR-550	2633016		CREMA	4,640.00
1278	742294150003	RELOJ MARCADOR-FECHADOR ELECTRON	SEYCO PRECISION	0002	114372CL		NEGRO	2,500.00
1279	742294150004	RELOJ MARCADOR-FECHADOR ELECTRON	LATHEMARGRON					980.00
1280	740890500002?	ROUTER	GENIUS		98081066		CREMA	7,792.12
1281	740890500001	ROUTER	ALVANCE		CR002873		AZUL	1.00
1282	952236860001	SCANNER	HP		CN954VTHWB	HD 5990	PLOMO	420.00
1283	952236860002	SCANNER	HP		CN0C9VH10R	SCANJET 5590	PLOMO	4,500.00
1284	952236860003	SCANNER	HP		CN299571XW	SCANJET 5550c	PLOMO	1,106.00
1285	952236860004	SCANNER	HP		TW9141148GW		CREMA	1,106.00
1286	740800500001	SCANNER-CAPTURALOR DE IMAGEN	HP	C7190A	5G8BG150CQ	SCANJET 5200C	CREMA	1.00
1287	740800500002?	SCANNER-CAPTURALOR DE IMAGEN	HP	C9870A	CN21UBD2G9	SCANJET 4400C	CREMA	1.00
1288	740800500003	SCANNER-CAPTURALOR DE IMAGEN	HP	GR1YB-0209	CN0281209Y	SCANJET 2400	CREMA	1.00
1289	740800500005	SCANNER-CAPTURALOR DE IMAGEN	HP		CN3A5516KC		CREMA	270.00
1290	740894870003	SWICHT	DLINK	DES-1024R+	COVT121004451		PLOMO	1,537.86
1291	740894870004	SWICHT	DLINK	DES-1024R+	COVT11C005819		PLOMO	1,537.86
1292	740894870005	SWICHT	D LINK	DES-1024R+	COVT11C005817		NEGRO	1,537.86



ANEXO N° 01: RELACIÓN DE BIENES MUEBLES RAE PARA BAJA Y DONACIÓN CON CÓDIGO SBN

N°	CODIGO PATRIMONIAL	DENOMINACIÓN	MARCA	MODELO	SERIE	TIPO	COLOR	VALOR DE LIBRO
1293	740894870002	SWICHT	3COM	5500	9KWF8ZL20B440		PLOMO	1.00
1294	740894870018	SWICHT	D-LINK	D6S-1210-48	QB11IAA000021		NEGRO	1,537.86
1295	740894870006	SWICHT	D-LINK	DES-1024R+	COVT11C005818			1,537.86
1296	740894870007	SWICHT	3COM	3C13701	9HQF96KF36487		PLOMO	1,537.86
1297	740894870009	SWICHT		SRI150ALSASR	BZPB81200037		PLOMO	1,537.86
1298	740894870010	SWICHT		SRI150ALSASR	BZPB81200018		PLOMO	1,537.86
1299	740894870011	SWICHT		SRI150ALSASR	BZPB81200001		PLOMO	1,537.86
1300	740894870012	SWICHT		SRI150ALSASR	BZPB85200277		PLOMO	1,537.86
1301	740894870013	SWICHT		SRI150ALSASR	BZPB81200014		PLOMO	1,537.86
1302	740894870014	SWICHT	3COM	3CR17171	9KWF93L224D40		NEGRO	1,537.86
1303	740894870015	SWICHT	3COM	3C13701	9HQF9KF36405		PLOMO	1,537.86
1304	740894870022	SWICHT	3COM		0100/7VHCF001848		CREMA	7,049.00
1305	740894870016	SWICHT	3COM				PLOMO	1,537.86
1306	740894870001	SWICHT	3COM		07898335270921		PLOMO	1.00
1307	740894870017	SWITCH		DES-1024R+	COVT11C005820		BLANCO	1,537.86
1308	740894870008	SWITCH						1,537.86
1309	740895000672	TECLADO	D-LINK		XED307019599		NEGRO	47.36
1310	740895000569	TECLADO	GENIUS		011NMYSH9		NEGRO	59.20
1311	740895000235	TECLADO	MICROSOFT	K-600	0065808370506		NEGRO	46.72
1312	740895000333	TECLADO	DELL	SK-8115			NEGRO	81.72
1313	740895000339	TECLADO	DELL	SK-8115			NEGRO	81.72
1314	740895000340	TECLADO	DELL	SK-8115			NEGRO	81.72
1315	740895000169	TECLADO	ADVANCE		KB165120031		NEGRO	122.92
1316	740895000150	TECLADO	GENIUS	K639	YB24C1U0838		NEGRO	97.41
1317	740895000153	TECLADO	GENIUS	K639	WE1492001104		NEGRO	97.41
1318	740895000154	TECLADO	GENIUS	KB06XE	WG1492001104		NEGRO	97.41
1319	740895000634	TECLADO	LOGITECH	Y-U009	16215C50E8N8		NEGRO	28.80
1320	740895000341	TECLADO	DELL	SK-8115	CN-ODI415-71616-88R		NEGRO	81.72
1321	740895000170	TECLADO	ADVANCE	LOOU	KB165120036		NEGRO	122.92
1322	740895000589	TECLADO	ECOTREND	KMS-02	COMPATIBLE		NEGRO	25.60
1323	740895000231	TECLADO	GENIUS	3K-70006/U	YB24C1U03723		NEGRO	45.00
1324	740895000309	TECLADO	GENIUS	3K-70006/U	YB24C1U03721		NEGRO	26.40
1325	740895000244	TECLADO	GENIUS	K639	ZM1302020003		NEGRO	26.40
1326	740895000332	TECLADO	GENIUS	GK-070006/U	YB31C1U05100		NEGRO	97.60



ANEXO N° 01: RELACIÓN DE BIENES MUEBLES RAEE PARA BAJA Y DONACIÓN CON CÓDIGO SBN

N°	CODIGO PATRIMONIAL	DENOMINACIÓN	MARCA	MODELO	SERIE	TIPO	COLOR	VALOR DE LIBRO
1327	740895000333	TECLADO	GENIUS	GK0700/U	YB34C1U05100		NEGRO	97.60
1328	740895000334	TECLADO	GENIUS	COMPATIBLE	COMPATIBLE		NEGRO	97.60
1329	740895000245	TECLADO	DELL	K-8115	CN-ODJ415-71616-88R-0153		NEGRO	81.72
1330	740895000171	TECLADO	ADVANCE	LOOU	KB000266		NEGRO	122.92
1331	740895000637	TECLADO	LOGITECH	Y-10009	116215C50E8N8		NEGRO	25.60
1332	740895000552	TECLADO	GENIUS	GK-070006/U	YB31C1U26794		NEGRO	107.20
1333	740895000230	TECLADO	ADVANCE	LOOU			NEGRO	122.92
1334	740895000217	TECLADO - KEYBOARD	ADVANCE	LOOU	KB165120034		NEGRO	1.00
1335	740895000584	TECLADO - KEYBOARD	BENQ				NEGRO	38.96
1336	740895000156	TECLADO - KEYBOARD	BTC	5201	ESXK5121WTH		CREMA	97.41
1337	740895000163	TECLADO - KEYBOARD	BTC	9000A			NEGRO	130.00
1338	740895000164	TECLADO - KEYBOARD	BTC	9110	ESXKB9110		BLANCO	130.00
1339	740895000219	TECLADO - KEYBOARD	BTC		ESXKB5301		CREMA	92.43
1340	740895000222	TECLADO - KEYBOARD	BTC	5201	ESXKBM121WTH		BLANCO	77.26
1341	740895000223	TECLADO - KEYBOARD	BTC	8120	ESXKBP10910U		CREMA	145.75
1342	740895000224	TECLADO - KEYBOARD	BTC	5201	ESXKB15121WTHO		PLOMO	69.75
1343	740895000225	TECLADO - KEYBOARD	BTC	9000A			CREMA	111.78
1344	740895000228	TECLADO - KEYBOARD	BTC	5199	ESXKB5126TH06		CREMA	83.12
1345	740895000241	TECLADO - KEYBOARD	BTC		ESXKB5199		CREMA	40.80
1346	740895000242	TECLADO - KEYBOARD	BTC	5201	ESXKB5121WTH0110		BLANCO	40.80
1347	740895000243	TECLADO - KEYBOARD	BTC		ESKB5301X		BLANCO	44.80
1348	740895000091	TECLADO - KEYBOARD	MILLENIUM		ESXKB9110		CREMA	1.00
1349	740895000092	TECLADO - KEYBOARD	BTC	9000A	ESKB9000	ATH0610	NEGRO	92.43
1350	740895000093	TECLADO - KEYBOARD	GENIUS	K7000	FKD46AK7000		CREMA	1.00
1351	740895000100	TECLADO - KEYBOARD			ESXKB5301		CREMA	1.00
1352	740895000101	TECLADO - KEYBOARD	BTC		ESXKB5301		BLANCO	1.00
1353	740895000103	TECLADO - KEYBOARD	MILLENIUM	9110			CREMA	92.43
1354	740895000105	TECLADO - KEYBOARD	MILLENIUM	9110			CREMA	92.43
1355	740895000110	TECLADO - KEYBOARD	MILLENIUM	9110			BLANCO	92.43
1356	740895000111	TECLADO - KEYBOARD	MILLENIUM	9110	ESXKK9110		BLANCO	92.43
1357	740895000113	TECLADO - KEYBOARD	BTC	9110	ESXKB9110		CREMA	1.00
1358	740895000115	TECLADO - KEYBOARD	MILLENIUM	9110			CREMA	92.43
1359	740895000116	TECLADO - KEYBOARD	BTC	9000A	ESKB9000ATH0610		PLOMO	1.00
1360	740895000118	TECLADO - KEYBOARD	MILLENIUM		ESXKB9110		PLOMO	1.00



ANEXO N° 01: RELACIÓN DE BIENES MUEBLES RAFE PARA BAJA Y DONACIÓN CON CÓDIGO SBN

N°	CODIGO PATRIMONIAL	DENOMINACIÓN	MARCA	MODELO	SERIE	TIPO	COLOR	VALOR DE LIBRO
1361	740895000120	TECLADO - KEYBOARD		TKM501C	04144907		CREMA	1.00
1362	740895000123	TECLADO - KEYBOARD	MILLENIUM	9110	ESXB9110		CREMA	1.00
1363	740895000125	TECLADO - KEYBOARD	BTC	9000A			CREMA	87.43
1364	740895000127	TECLADO - KEYBOARD	MILLENIUM	9110	ESXB9110		CREMA	1.00
1365	740895000128	TECLADO - KEYBOARD	MILLENIUM	9110	ESXB9110		CREMA	1.00
1366	740895000129	TECLADO - KEYBOARD	BTC	9110	ESXB911A		BLANCO	1.00
1367	740895000131	TECLADO - KEYBOARD	GENIUS	7000A			CREMA	129.50
1368	740895000132	TECLADO - KEYBOARD	MILLENIUM	9110	ESXB9110		BLANCO	1.00
1369	740895000133	TECLADO - KEYBOARD	OMEGA	264412	034412014801		CREMA	97.41
1370	740895000134	TECLADO - KEYBOARD	OMEGA	644412	034412014518		CREMA	97.41
1371	740895000135	TECLADO - KEYBOARD	OMEGA	264412	034412001454		CREMA	97.41
1372	740895000136	TECLADO - KEYBOARD	MILLENIUM	9110	ESXB9110		CREMA	97.41
1373	740895000139	TECLADO - KEYBOARD	BTC	9000A	ESXK9000AT		PLOMO	1.00
1374	740895000141	TECLADO - KEYBOARD	BTC	9000A	ESXKB9000ATH		PLOMO	1.00
1375	740895000142	TECLADO - KEYBOARD	BTC	9000A	ESXKB9000ATH		CREMA	1.00
1376	740895000143	TECLADO - KEYBOARD	MILLENIUM	9110	ESXB9110		BLANCO	1.00
1377	740895000145	TECLADO - KEYBOARD	MILLENIUM	9110	ESXB9110		NEGRO	1.00
1378	740895000165	TECLADO - KEYBOARD	MICRONICS	KB122			CREMA	261.02
1379	740895000167	TECLADO - KEYBOARD	ADVANCE	9000A			NEGRO	122.92
1380	740895000173	TECLADO - KEYBOARD	ADVANCE	9000A	ESKB900H		BLANCA	122.92
1381	740895000172	TECLADO - KEYBOARD	ADVANCE	9000A	ESXKB9000ATH06		NEGRO	122.92
1382	740895000237	TECLADO - KEYBOARD	DELL	SK8115			NEGRO	44.48
1383	740895000180	TECLADO - KEYBOARD	ADVANCE	9000A			NEGRO	122.92
1384	740895000182	TECLADO - KEYBOARD	ADVANCE	9000A	ESXB900ATH0610		NEGRO	122.92
1385	740895000183	TECLADO - KEYBOARD	ADVANCE	9000A	ESXB9000ATH6		NEGRO	122.92
1386	740895000193	TECLADO - KEYBOARD	ADVANCE	9000A	ESXB9800DA		NEGRO	122.92
1387	740895000194	TECLADO - KEYBOARD	ADVANCE	9000A	ESXB99000ATH		NEGRO	122.92
1388	740895000239	TECLADO - KEYBOARD	ADVANCE	9000A			NEGRO	40.00
1389	740895000200	TECLADO - KEYBOARD	ADVANCE	9000A	ESXKB9000ATH		NEGRO	122.92
1390	740895000201	TECLADO - KEYBOARD	BTC	9000A	ESKB900ATH5		NEGRO	122.92
1391	740895000202	TECLADO - KEYBOARD	ADVANCE	9000A	ESXK9000ATH610		NEGRO	122.92
1392	740895000203	TECLADO - KEYBOARD	BTC	9000A	65430037194		NEGRO	122.92
1393	740895000204	TECLADO - KEYBOARD	ADVANCE	9000A			NEGRO	122.92
1394	740895000203	TECLADO - KEYBOARD	ADVANCE	9000A	ESXK9000ATH06		NEGRO	122.92



ANEXO N° 01: RELACIÓN DE BIENES MUEBLES RAEE PARA BAJA Y DONACIÓN CON CÓDIGO SBN

N°	CODIGO PATRIMONIAL	DENOMINACIÓN	MARCA	MODELO	SERIE	TIPO	COLOR	VALOR DE LIBRO
1395	740895000215	TECLADO - KEYBOARD	BTC	9000A	ESXK9000ATH		NEGRO	1.00
1396	740895000221	TECLADO - KEYBOARD	BTC		G5420078884		NEGRO	77.26
1397	740895000229	TECLADO - KEYBOARD	BTC		5320013300		NEGRO	72.12
1398	740895000234	TECLADO - KEYBOARD	ALTRON				NEGRO	41.36
1399	740895000284	TECLADO - KEYBOARD	BTC	5199	ESXK5199		CREMA	72.06
1400	740895000553	TECLADO - KEYBOARD	HP	KU0841	CW01407079		NEGRO	59.02
1401	740895000555	TECLADO - KEYBOARD	HP				NEGRO	64.00
1402	740895000245	TECLADO - KEYBOARD	HP	KB0316	BAUPOKUB0203	OBVU0M	NEGRO	64.00
1403	740895000560	TECLADO - KEYBOARD	GENIUS	0316	BAUDUOKV		NEGRO	45.06
1404	740895000562	TECLADO - KEYBOARD	HALION	KB682M	21M0707004121		NEGRO	48.00
1405	740895000563	TECLADO - KEYBOARD	HALION	KB682M			NEGRO	48.00
1406	740895000564	TECLADO - KEYBOARD	HALION				CREMA	35.72
1407	740895000568	TECLADO - KEYBOARD	HP	KB0316	BAUBUOKVBOF6V		NEGRO	84.00
1408	740895000573	TECLADO - KEYBOARD	ECOTREND				NEGRO	61.60
1409	740895000619	TECLADO - KEYBOARD	MICROSOFT		006580411	8970	NEGRO	33.60
1410	740895000622	TECLADO - KEYBOARD	OMEGA		201048	02950	NEGRO	44.80
1411	740895000653	TECLADO - KEYBOARD	LOGITECH				PLOMO	48.00
1412	740895000654	TECLADO - KEYBOARD	GENIUS	070006	YB31C1U28035		NEGRO	47.36
1413	740895000270	TECLADO - KEYBOARD	GENIUS	07000	YB31C1U28032		NEGRO	47.36
1414	740895000664	TECLADO - KEYBOARD					CREMA	47.36
1415	740895000682	TECLADO - KEYBOARD	OMEGA	264412	034412014821		CREMA	35.04
1416	740895000554	TECLADO - KEYBOARD	GENIUS		ZM7408018778		NEGRO	84.08
1417	740895000240	TECLADO - KEYBOARD	BENQ		FJP1MPIQJ586K215		NEGRO	48.00
1418	740895000247	TECLADO - KEYBOARD	BENQ		91P1UC566104454		NEGRO	60.80
1419	740895000233	TECLADO - KEYBOARD	ALTRON				NEGRO	46.40
1420	740895000090	TECLADO - KEYBOARD	BTC	5126	ESXKB5126TH0610		CREMA	92.43
1421	740895000093	TECLADO - KEYBOARD	BTC	5121	ESXKBM104M1		CREMA	92.43
1422	740895000094	TECLADO - KEYBOARD	BTC		ESXK5301		NEGRO	92.43
1423	740895000095	TECLADO - KEYBOARD	BTC				CREMA	92.43
1424	740895000096	TECLADO - KEYBOARD	BTC	9000A	ESXKB9000ATH06		NEGRO	92.43
1425	740895000174	TECLADO - KEYBOARD	ADVANCE	9000A	740895000175		NEGRO	122.92
1426	740895000137	TECLADO - KEYBOARD	OMEGA	264412	034412014814		CREMA	97.41
1427	740895000218	TECLADO - KEYBOARD	IBM	7953	1502K08	110083	CREMA	92.43
1428	740895000097	TECLADO - KEYBOARD	BTC		ESXKB5301		CREMA	92.43



ANEXO N° 01: RELACIÓN DE BIENES MUEBLES RAE PARA BAJA Y DONACIÓN CON CÓDIGO SBN

N°	CODIGO PATRIMONIAL	DENOMINACIÓN	MARCA	MODELO	SERIE	TIPO	COLOR	VALOR DE LIBRO
1429	740895000344	TECLADO - KEYBOARD	DELL	SK8115			NEGRO	81.72
1430	740895000345	TECLADO - KEYBOARD	DELL	SK8115			NEGRO	81.72
1431	740895000337	TECLADO - KEYBOARD	MICROSOFT	1366			NEGRO	33.60
1432	740895000565	TECLADO - KEYBOARD	GENIUS	070006	YV2421C1K03728		NEGRO	48.00
1433	740895000566	TECLADO - KEYBOARD	GENIUS	070006	YV31C1K2B27854		NEGRO	48.00
1434	740895000346	TECLADO - KEYBOARD	DELL	SK8115			NEGRO	73.38
1435	740895000347	TECLADO - KEYBOARD	DELL	SK8115			NEGRO	73.38
1436	740895000348	TECLADO - KEYBOARD	DELL	SK8115			NEGRO	73.38
1437	740895000349	TECLADO - KEYBOARD	DELL	SK8115			NEGRO	73.38
1438	740895000146	TECLADO - KEYBOARD	OMEGA	K639	20104802956		NEGRO	97.41
1439	740895000572	TECLADO - KEYBOARD	GENIUS	K639	M1302002405		NEGRO	73.87
1440	740895000175	TECLADO - KEYBOARD	ADVANCE				NEGRO	122.92
1441	740895000615	TECLADO - KEYBOARD	MICROSOFT		X801384232		NEGRO	33.60
1442	740895000176	TECLADO - KEYBOARD	ADVANCE	LOOU	KB000188		NEGRO	122.92
1443	740895000646	TECLADO - KEYBOARD	LOGITECH				NEGRO	51.20
1444	740895000612	TECLADO - KEYBOARD	GENIUS		ZM130202005		NEGRO	40.00
1445	740895000590	TECLADO - KEYBOARD	ECOTREND				NEGRO	25.60
1446	740895000271	TECLADO - KEYBOARD	GENIUS		ZCE092300635		NEGRO	62.24
1447	740895000147	TECLADO - KEYBOARD	OMEGA	264412	03441201482		BLANCO	97.41
1448	740895000102	TECLADO - KEYBOARD	BTC	5121	ESXKBM104M10C		CREMA	92.43
1449	740895000104	TECLADO - KEYBOARD	MILLENIUM	9110	ESXKB9110		CREMA	92.43
1450	740895000177	TECLADO - KEYBOARD	ADVANCE	LOOU	KB000167		NEGRO	122.92
1451	740895000248	TECLADO - KEYBOARD	BENQ	1100P	X4807420		NEGRO	48.00
1452	740895000112	TECLADO - KEYBOARD	MILLENIUM	9110	ESXKB910		CREMA	1.00
1453	740895000173	TECLADO - KEYBOARD	ADVANCE	9000A	ESXKB9000ATH		NEGRO	122.92
1454	740895000626	TECLADO - KEYBOARD	GENIUS		ZM8402134024		NEGRO	48.63
1455	740895000616	TECLADO - KEYBOARD	MICROSOFT		0066903597692		NEGRO	33.60
1456	740895000627	TECLADO - KEYBOARD	GENIUS		ZCE0A6102387		NEGRO	58.08
1457	740895000162	TECLADO - KEYBOARD	MICRONICS				NEGRO	130.00
1458	740895000628	TECLADO - KEYBOARD	GENIUS		VB31C1U28010		NEGRO	58.08
1459	740895000629	TECLADO - KEYBOARD	GENIUS	K7000	FKD46AK7000		BLANCO	58.08
1460	740895000226	TECLADO - KEYBOARD	MICRONICS	MICK9852	N28DJFAK900		NEGRO	69.77
1461	740895000617	TECLADO - KEYBOARD	MICROSOFT	1366	0066902004933		NEGRO	33.60
1462	740895000179	TECLADO - KEYBOARD	ADVANCE	LOOU	KB000192		NEGRO	122.92



ANEXO N° 01: RELACIÓN DE BIENES MUEBLES RAAE PARA BAJA Y DONACIÓN CON CÓDIGO SBN

N°	CODIGO PATRIMONIAL	DENOMINACIÓN	MARCA	MODELO	SERIE	TIPO	COLOR	VALOR DE LIBRO
1463	740895000323	TECLADO - KEYBOARD	BENQ	1200 1	FJP1PC14572R064		NEGRO	51.20
1464	740895000148	TECLADO - KEYBOARD	OMEGA	264412	034412		BLANCO	97.41
1465	740895000561	TECLADO - KEYBOARD	HALLION	KB6825			NEGRO	48.00
1466	740895000630	TECLADO - KEYBOARD	GENIUS	KU0138	2CE03E40130		NEGRO	52.80
1467	740895000181	TECLADO - KEYBOARD	ADVANCE	9000A	ESXK9000ATH		NEGRO	122.92
1468	740895000631	TECLADO - KEYBOARD	GENIUS	07000A	ZCE878600416		NEGRO	52.80
1469	740895000105	TECLADO - KEYBOARD	BTC				NEGRO	92.43
1470	740895000673	TECLADO - KEYBOARD	ECOTREND				NEGRO	35.20
1471	740895000336	TECLADO - KEYBOARD	MICROSOFT	1356			NEGRO	40.00
1472	740895000149	TECLADO - KEYBOARD	OMEGA	264412	034412014815		CREMA	97.41
1473	740895000107	TECLADO - KEYBOARD	BTC	9000A	ESXKB9000ATH0610		PLOMO	92.43
1474	740895000335	TECLADO - KEYBOARD	LG	LT94WTS	801NDDM40082		NEGRO	56.00
1475	740895000183	TECLADO - KEYBOARD	ADVANCE	LO0U	KB00262		NEGRO	122.92
1476	740895000632	TECLADO - KEYBOARD	GENIUS	GK07006	YB591721460		NEGRO	57.60
1477	740895000633	TECLADO - KEYBOARD	GENIUS	GK07006	YB33C1U08694		NEGRO	59.20
1478	740895000638	TECLADO - KEYBOARD	GENIUS	GK07006	YB23C1U26796		NEGRO	57.44
1479	740895000639	TECLADO - KEYBOARD	GENIUS	GK07006	YB23C1U15062		NEGRO	57.44
1480	740895000640	TECLADO - KEYBOARD	GENIUS		XED307019800		NEGRO	57.44
1481	740895000642	TECLADO - KEYBOARD	GENIUS		2M1302020008		NEGRO	48.00
1482	740895000643	TECLADO - KEYBOARD	GENIUS	7006			NEGRO	48.00
1483	740895000648	TECLADO - KEYBOARD	GENIUS	KB0138			NEGRO	48.00
1484	740895000649	TECLADO - KEYBOARD	GENIUS		2M1302020008		NEGRO	48.00
1485	740895000650	TECLADO - KEYBOARD	GENIUS	07006	YB4C1U00837		NEGRO	48.00
1486	740895000655	TECLADO - KEYBOARD	GENIUS	KB0138	2CE9A1502340		NEGRO	47.36
1487	740895000559	TECLADO - KEYBOARD	LG		740895000557		NEGRO	34.40
1488	740895000656	TECLADO - KEYBOARD	GENIUS		WE2C92052834		NEGRO	47.36
1489	740895000658	TECLADO - KEYBOARD	GENIUS		YB34C1UD414		NEGRO	47.36
1490	740895000184	TECLADO - KEYBOARD	ADVANCE	LO0U	KB000290		NEGRO	122.92
1491	740895000185	TECLADO - KEYBOARD	ADVANCE	LO0U	KB1651	20040	NEGRO	122.92
1492	740895000186	TECLADO - KEYBOARD	ADVANCE	LO0U	KE000171		NEGRO	122.92
1493	740895000324	TECLADO - KEYBOARD	BENQ				NEGRO	56.00
1494	740895000236	TECLADO - KEYBOARD	DELUXE				NEGRO	38.00
1495	740895000659	TECLADO - KEYBOARD	GENIUS		XED5025879		NEGRO	47.36
1496	740895000660	TECLADO - KEYBOARD	GENIUS		XEC567021941		NEGRO	47.36



ANEXO N° 01: RELACIÓN DE BIENES MUEBLES RAEE PARA BAJA Y DONACIÓN CON CÓDIGO SBN

N°	CODIGO PATRIMONIAL	DENOMINACIÓN	MARCA	MODELO	SERIE	TIPO	COLOR	VALOR DE LIBRO
1497	740895000661	TECLADO - KEYBOARD	GENIUS		YB34C1U06542		NEGRO	47.36
1498	740895000187	TECLADO - KEYBOARD	ADVANCE	5105U	ESXKB51054		NEGRO	122.92
1499	740895000618	TECLADO - KEYBOARD	IN/CROSOFT		0066903646269		NEGRO	33.60
1500	740895000662	TECLADO - KEYBOARD	GENIUS	KB0138			NEGRO	47.36
1501	740895000151	TECLADO - KEYBOARD	OMEGA	264412	034412015920		BLANCO	97.41
1502	740895000189	TECLADO - KEYBOARD	ADVANCE	LO0U	KB000254		NEGRO	122.92
1503	740895000567	TECLADO - KEYBOARD	HP	KB0316	BC33370GGAX9338		NEGRO	64.00
1504	740895000620	TECLADO - KEYBOARD	IN/CROSOFT		0066900415095		NEGRO	33.60
1505	740895000663	TECLADO - KEYBOARD	GENIUS	K63A	2M1302002406		NEGRO	47.36
1506	740895000665	TECLADO - KEYBOARD	GENIUS	K070006	YB34C1U0594		NEGRO	47.36
1507	740895000190	TECLADO - KEYBOARD	ADVANCE	LO0U			NEGRO	122.92
1508	740895000666	TECLADO - KEYBOARD	GENIUS		XCC807038797		NEGRO	47.36
1509	740895000158	TECLADO - KEYBOARD	OMEGA	264412	03442014800		BLANCO	97.41
1510	740895000159	TECLADO - KEYBOARD	OMEGA	264412	34412015918		CREMA	97.41
1511	740895000160	TECLADO - KEYBOARD	OMEGA	264412	034412015408		BLANCO	97.41
1512	740895000667	TECLADO - KEYBOARD	GENIUS	K7000	EKD46AK7000		CREMA	47.36
1513	740895000108	TECLADO - KEYBOARD	BTC	5121	ESXKBM104M		CREMA	1.00
1514	740895000161	TECLADO - KEYBOARD	OMEGA	264412	0344120	15915	CREMA	97.41
1515	740895000109	TECLADO - KEYBOARD	BTC				PLOMO	92.43
1516	740895000114	TECLADO - KEYBOARD	BTC	5201	ESXKB512	1WHT10	CREMA	92.43
1517	740895000117	TECLADO - KEYBOARD	BTC	9000A	ESXKB9000ATH06		CREMA	1.00
1518	740895000272	TECLADO - KEYBOARD	GENIUS	07006	YB34C1U05811		NEGRO	47.36
1519	740895000669	TECLADO - KEYBOARD	GENIUS	070008	2CE878600419		NEGRO	47.36
1520	740895000670	TECLADO - KEYBOARD	GENIUS		XED307034855		NEGRO	47.36
1521	740895000191	TECLADO - KEYBOARD	ADVANCE	5105U	ESXKB5105U		NEGRO	122.92
1522	740895000570	TECLADO - KEYBOARD	LG	KCW3P	008MMMEG49859		NEGRO	59.20
1523	740895000192	TECLADO - KEYBOARD	ADVANCE	9000A			NEGRO	122.92
1524	740895000671	TECLADO - KEYBOARD	GENIUS	GK 070067	YB24C1U03730		NEGRO	47.36
1525	740895000195	TECLADO - KEYBOARD	ADVANCE	3000A	E5XKB9000ATH06		NEGRO	122.92
1526	740895000196	TECLADO - KEYBOARD	ADVANCE	LO0U	KB000159		NEGRO	122.92
1527	740895000197	TECLADO - KEYBOARD	ADVANCE	9000A	ESXKB9000ATH06		NEGRO	122.92
1528	740895000718	TECLADO - KEYBOARD	GENIUS	GK05008	2M7408018782		NEGRO	56.00
1529	740895000719	TECLADO - KEYBOARD	GENIUS		YB23C1U04431		NEGRO	56.00
1530	740895000588	TECLADO - KEYBOARD	HP	KU0316	BBAVLOIMG3BAOX		NEGRO	25.60



ANEXO N° 01: RELACIÓN DE BIENES MUEBLES RAEE PARA BAJA Y DONACIÓN CON CÓDIGO SBN

N°	CODIGO PATRIMONIAL	DENOMINACIÓN	MARCA	MODELO	SERIE	TIPO	COLOR	VALOR DE LIBRO
1531	740895000099	TECLADO - KEYBOARD	GENIUS	SK8115	XEC807038798		NEGRO	92.43
1532	740895000138	TECLADO - KEYBOARD	GENIUS		ZM130202002		NEGRO	97.41
1533	740895000166	TECLADO - KEYBOARD	OMEGA	264412	034412017136		CREMA	40.00
1534	740895000119	TECLADO - KEYBOARD	BTC	9000A	ESXKD9000ATH		PLOMO	92.43
1535	740895000124	TECLADO - KEYBOARD	BTC	5201			CREMA	92.43
1536	740895000126	TECLADO - KEYBOARD	BTC		5XKB5301		CREMA	92.43
1537	740895000130	TECLADO - KEYBOARD	BTC		ESXKB5301		NEGRO	1.00
1538	740895000227	TECLADO - KEYBOARD	MICRONICS	HK820			NEGRO	59.00
1539	740895000635	TECLADO - KEYBOARD	MICROSOFT				CREMA	68.00
1540	740895000621	TECLADO - KEYBOARD	OMEGA	264412	034412014814		CREMA	44.80
1541	740895000157	TECLADO - KEYBOARD	MILLENIUM	9110	ESXK9110		CREMA	97.41
1542	740895000198	TECLADO - KEYBOARD	ADVANCE	L00U	KB000258		NEGRO	122.92
1543	740895000199	TECLADO - KEYBOARD	ADVANCE	L00U			NEGRO	122.92
1544	740895000140	TECLADO - KEYBOARD	BTC	5121	ESXKBM109M10UC		CREMA	1.00
1545	740895000232	TECLADO - KEYBOARD	MICRONICS	K513	1443K51B0035		NEGRO	44.48
1546	740895000144	TECLADO - KEYBOARD	BTC	9000A	ESXKB0000A		NEGRO	1.00
1547	740895000205	TECLADO - KEYBOARD	ADVANCE	8190A	ESXKB8190		NEGRO	122.92
1548	740895000206	TECLADO - KEYBOARD	ADVANCE	L00U			NEGRO	122.92
1549	740895000207	TECLADO - KEYBOARD	ADVANCE	9000A	710836030018		NEGRO	122.92
1550	740895000209	TECLADO - KEYBOARD	ADVANCE	8190A	ESXKBB190		NEGRO	122.92
1551	740895000210	TECLADO - KEYBOARD	ADVANCE	900A	ESXKB9000ATH6		NEGRO	122.92
1552	740895000636	TECLADO - KEYBOARD	MICROSOFT	RT2300	766820751874		NEGRO	68.80
1553	740895000152	TECLADO - KEYBOARD	BTC	5199	ESXKB5199		CREMA	97.41
1554	740895000155	TECLADO - KEYBOARD	BTC	9000A	G4510009814		NEGRO	97.41
1555	740895000641	TECLADO - KEYBOARD	MICROSOFT	9000A	7668207518752		NEGRO	48.00
1556	740895000211	TECLADO - KEYBOARD	ADVANCE	9000A	ESXKB9000ATH0610		NEGRO	122.92
1557	740895000212	TECLADO - KEYBOARD	ADVANCE	L00U	KB165120033		NEGRO	122.92
1558	740895000213	TECLADO - KEYBOARD	ADVANCE	L00U	KB00155		NEGRO	122.92
1559	740895000214	TECLADO - KEYBOARD	ADVANCE	L00U	KB00278		NEGRO	1.00
1560	740895000215	TECLADO - KEYBOARD	ADVANCE	L00U	KB00278		NEGRO	1.00
1561	740895000121	TECLADO - KEYBOARD	ADVANCE	9000A	ESXKB9000ATH0610		NEGRO	92.43
1562	740895000121	TECLADO - KEYBOARD					NEGRO	92.43
1563	952283630020	TELEFONO	VISUATEL				NEGRO	79.00
1564	952283630021	TELEFAX	BROTHER	FAX 275	U56472M2K150292		BLANCO	79.00

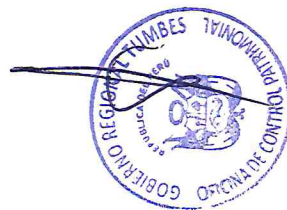

20

ANEXO N° 01: RELACIÓN DE BIENES MUEBLES RAE PARA BAJA Y DONACIÓN CON CÓDIGO SBN

N°	CODIGO PATRIMONIAL	DENOMINACIÓN	MARCA	MODELO	SERIE	TIPO	COLOR	VALOR DE LIBRO
1565	952283630022	TELEFONO	COMMAX				BLANCO	79.00
1566	952283630023	TELEFONO	COMMAX				BLANCO	79.00
1567	952283630024	TELEFONO	COMMAX				BLANCO	79.00
1568	952283630025	TELEFONO	COMMAX				BLANCO	79.00
1569	952283630025	TELEFONO	DOMO				BLANCO	79.00
1570	952283630027	TELEFONO	FORMA PLUS				NEGRO	79.00
1571	952283630028	TELEFONO	FORMA PLUS				NEGRO	79.00
1572	952283630029	TELEFONO	VISUATEL				NEGRO	79.00
1573	952283630030	TELEFONO	INDUMIL				CREMA	79.00
1574	952283630031	TELEFONO	FORMA PLUS				NEGRO	79.00
1575	952282870001	TELEFONO					MARRON	1.00
1576	952283250001	TELEFONO					CREMA	1.00
1577	952283630032	TELEFONO					CREMA	79.00
1578	952283630033	TELEFONO	NATIONAL				CREMA	79.00
1579	952283630034	TELEFONO	FORMA PLUS				CREMA	79.00
1580	952283630035	TELEFONO	NATIONAL				CREMA	79.00
1581	952283250004	TELEFONO					CREMA	1.00
1582	952283630036	TELEFONO	NATIONAL				CREMA	79.00
1583	952283630037	TELEFONO	NATIONAL				CREMA	79.00
1584	952283630038	TELEFONO	NATIONAL				CREMA	79.00
1585	952283630039	TELEFONO	URMET				CREMA	79.00
1586	952283630040	TELEFONO	URMET				CREMA	79.00
1587	952283630041	TELEFONO	URMET				CREMA	79.00
1588	952283630042	TELEFONO	URMET				CREMA	79.00
1589	952283630002	TELEFONO					CREMA	376.00
1590	952283630043	TELEFONO	NATIONAL				CREMA	79.00
1591	952283630044	TELEFONO	TERCOM				CREMA	79.00
1592	952283630045	TELEFONO	NATIONAL				CREMA	79.00
1593	952283630045	TELEFONO	TERCOM				CREMA	79.00
1594	952283630047	TELEFONO	TERCOM				BLANCO	79.00
1595	952283630048	TELEFONO	URMET				CREMA	79.00
1596	952283630003	TELEFONO					PLOMO	79.00
1597	952283630004	TELEFONO					NEGRO	79.00
1598	952283630005	TELEFONO					CREMA	79.00



ANEXO N° 01: RELACIÓN DE BIENES MUEBLES RAE PARA BAJA Y DONACIÓN CON CÓDIGO SBN

N°	CODIGO PATRIMONIAL	DENOMINACIÓN	MARCA	MODELO	SERIE	TIPO	COLOR	VALOR DE LIBRO
1599	952283630005	TELEFONO					CREMA	79.00
1600	952283630007	TELEFONO					CREMA	79.00
1601	952283630003	TELEFONO					PLOMO	79.00
1602	952283630003	TELEFONO					NEGRO	79.00
1603	952283630010	TELEFONO					CREMA	79.00
1604	952283630011	TELEFONO					PLOMO	79.00
1605	952283630012	TELEFONO					MARRON	79.00
1606	952283630013	TELEFONO					CREMA	79.00
1607	952283630014	TELEFONO					NARANJA	79.00
1608	952283630015	TELEFONO		N1340EZT				79.00
1609	952283630015	TELEFONO		N1340EZT				79.00
1610	952283250002	TELEFONO	IVOTOROLA				NEGRO	1.00
1611	952283630001	TELEFONO	PANASONIC				NEGRO	141.99
1612	952283630017	TELEFONO					CREMA	79.00
1613	952282870002	TELEFONO	CAMMOX				BLANCO	1.00
1614	952283630018	TELEFONO					NEGRO	79.00
1615	952283630019	TELEFONO					BLANCO	79.00
1616	952283250003	TELEFONO CELULAR	AUDIO VOX				NEGRO	1.00
1617	952285140010	TELEVISOR	AOC	L42W765	E9879JA008715	LCD	NEGRO	669.00
1618	952285140012	TELEVISOR	PHILLIPS	42PFL3403/55	656331343	LCD	NEGRO	3,000.00
1619	952285140003	TELEVISOR A COLOR	STAREX	CT-501FJ	11700769			1.00
1620	952285140001	TELEVISOR A COLOR	NATIONAL	CT-1408L				1.00
1621	952285140004	TELEVISOR A COLOR	SONY	KV-36F513	9020156		PLOMO	1.00
1622	602292710001	TERMOMETRO	CIE	306				50.66
1623	462299500001	TRANSFORMADOR						1.00
1624	462209110001	TRANSFORMADOR						1.00
1625	462209110002	TRANSFORMADOR						1.00
1626	462209110003	TRANSFORMADOR						161.84
1627	462209110004	TRANSFORMADOR						161.84
1628	462209110005	TRANSFORMADOR D= ALTA TENSION	CEA		32537	T3DO	PLOMO	161.84
1629	740899500070	UNIDAD CENTRAL DE PROCESOS - CPU	DELL	OPTIPLX 755	736944291		NEGRO	1.00
1630	740899500065	UNIDAD CENTRAL DE PROCESOS - CPU	AVATEC				NEGRO	1.00
1631	740899500093	UNIDAD CENTRAL DE PROCESOS - CPU	ECOTREND	COMPATIBLE	COMPATIBLE		NEGRO	1.00
1632	740899500003	UNIDAD CENTRAL DE PROCESOS - CPU		COMPATIBLE	COMPATIBLE		NEGRO/PLATA	1.00

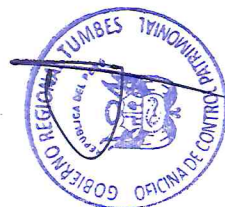

ANEXO N° 01: RELACIÓN DE BIENES MUEBLES RAEE PARA BAJA Y DONACIÓN CON CÓDIGO SBN

N°	CODIGO PATRIMONIAL	DENOMINACIÓN	MARCA	MODELO	SERIE	TIPO	COLOR	VALOR DE LIBRO
1633	740899500097	UNIDAD CENTRAL DE PROCESOS - CPU	ADVANCE	COMPATIBLE	COMPATIBLE		NEGRO/PLATA	1.00
1634	740899500009	UNIDAD CENTRAL DE PROCESOS - CPU		66I-05707	00146-578-2002-953		NEGRO/BLANCO	1.00
1635	740899500102	UNIDAD CENTRAL DE PROCESOS - CPU	DELL	CPTIPLX 755	3ROCQH1		NEGRO/PLOMO	1.00
1636	740899500229	UNIDAD CENTRAL DE PROCESOS - CPU	MICRONICS	COMPATIBLE	COMPATIBLE		NEGRO	527.00
1637	740899500111	UNIDAD CENTRAL DE PROCESOS - CPU	ADVANCE	66I-02818	GDD80165120004		NEGRO/PLOMO	1.00
1638	740899500577	UNIDAD CENTRAL DE PROCESOS - CPU	ECOTREND	COMPATIBLE	6002110001008		NEGRO/PLATA	527.00
1639	740899500228	UNIDAD CENTRAL DE PROCESOS - CPU	DELL		2T7KQH1		NEGRO	527.00
1640	740899500123	UNIDAD CENTRAL DE PROCESOS - CPU	MICRONICS	COMPATIBLE	COMPATIBLE		NEGRO	1.00
1641	740899500135	UNIDAD CENTRAL DE PROCESOS - CPU	HALION	COMPATIBLE	COMPATIBLE		NEGRO	1.00
1642	740899500593	UNIDAD CENTRAL DE PROCESOS - CPU	DATONE	COMPATIBLE	COMPATIBLE		NEGRO	527.00
1643	740899500140	UNIDAD CENTRAL DE PROCESOS - CPU	ECOTREND	COMPATIBLE	6002110000609		NEGRO/PLATA	1.00
1644	740899500145	UNIDAD CENTRAL DE PROCESOS - CPU	TD				CREMA	1.00
1645	740899500011	UNIDAD CENTRAL DE PROCESOS - CPU					CREMA	1.00
1646	740899500207	UNIDAD CENTRAL DE PROCESOS - CPU	DELL		FYXDQH1		NEGRO	1.00
1647	740899500002	UNIDAD CENTRAL DE PROCESOS - CPU					BLANCO	1.00
1648	740899500174	UNIDAD CENTRAL DE PROCESOS - CPU					CREMA	1.00
1649	740899500189	UNIDAD CENTRAL DE PROCESOS - CPU	IBM	385	78-AFFZ		CREMA	1.00
1650	740899500175	UNIDAD CENTRAL DE PROCESOS - CPU					CREMA	1.00
1651	740899500175	UNIDAD CENTRAL DE PROCESOS - CPU					CREMA	1.00
1652	740899500175	UNIDAD CENTRAL DE PROCESOS - CPU					BLANCO	1.00
1653	740899500012	UNIDAD CENTRAL DE PROCESOS - CPU					BLANCO	1.00
1654	740899500014	UNIDAD CENTRAL DE PROCESOS - CPU					CREMA	1.00
1655	740899500177	UNIDAD CENTRAL DE PROCESOS - CPU					CREMA	1.00
1656	740899500017	UNIDAD CENTRAL DE PROCESOS - CPU					CREMA	1.00
1657	740899500162	UNIDAD CENTRAL DE PROCESOS - CPU	SUPER POWER				PLOMO	1.00
1658	740899500575	UNIDAD CENTRAL DE PROCESOS - CPU	MICRONICS				NEGRO	527.00
1659	740899500015	UNIDAD CENTRAL DE PROCESOS - CPU			PO14760627		PLOMO	1.00
1660	740899500013	UNIDAD CENTRAL DE PROCESOS - CPU	DELUXE				NEGRO	1.00
1661	740899500147	UNIDAD CENTRAL DE PROCESOS - CPU	IBM				CREMA	1.00
1662	740899500148	UNIDAD CENTRAL DE PROCESOS - CPU	IBM	E95	78-TYRNC		CREMA	1.00
1663	740899500149	UNIDAD CENTRAL DE PROCESOS - CPU					CREMA	1.00
1664	740899500151	UNIDAD CENTRAL DE PROCESOS - CPU	IBM				NEGRO	1.00
1665	740899500015	UNIDAD CENTRAL DE PROCESOS - CPU					CREMA	1.00
1666	740899500025	UNIDAD CENTRAL DE PROCESOS - CPU					CREMA	1.00



ANEXO N° 01: RELACIÓN DE BIENES MUEBLES RAEE PARA BAJA Y DONACIÓN CON CÓDIGO SBN

N°	CODIGO PATRIMONIAL	DENOMINACIÓN	MARCA	MODELO	SERIE	TIPO	COLOR	VALOR DE LIBRO
1667	740899500022	UNIDAD CENTRAL DE PROCESOS - CPU					CREMA	1.00
1668	740899500169	UNIDAD CENTRAL DE PROCESOS - CPU	IBM	385	78-AFCGP		CREMA	1.00
1669	740899500179	UNIDAD CENTRAL DE PROCESOS - CPU	IBM				CREMA	1.00
1670	740899500024	UNIDAD CENTRAL DE PROCESOS - CPU					BLANCO	1.00
1671	740899500163	UNIDAD CENTRAL DE PROCESOS - CPU	SUPER POWER				CREMA	1.00
1672	740899500180	UNIDAD CENTRAL DE PROCESOS - CPU					BLANCO	1.00
1673	740899500025	UNIDAD CENTRAL DE PROCESOS - CPU					CREMA	1.00
1674	740899500181	UNIDAD CENTRAL DE PROCESOS - CPU	IBM				CREMA	1.00
1675	740899500183	UNIDAD CENTRAL DE PROCESOS - CPU					CREMA	1.00
1676	740899500184	UNIDAD CENTRAL DE PROCESOS - CPU	IBM				CREMA	1.00
1677	740899500185	UNIDAD CENTRAL DE PROCESOS - CPU					BLANCO	1.00
1678	740899500037	UNIDAD CENTRAL DE PROCESOS - CPU	IBM-SAMSUN	385	78-ZHTX7		CREMA	1.00
1679	740899500185	UNIDAD CENTRAL DE PROCESOS - CPU	IBM				CREMA	1.00
1680	740899500028	UNIDAD CENTRAL DE PROCESOS - CPU			PO147660567		BLANCO	1.00
1681	740899500187	UNIDAD CENTRAL DE PROCESOS - CPU	IBM				PLOMO	1.00
1682	740899500164	UNIDAD CENTRAL DE PROCESOS - CPU	SUPER POWER				CREMA	1.00
1683	740899500190	UNIDAD CENTRAL DE PROCESOS - CPU					PLOMO	1.00
1684	740899500170	UNIDAD CENTRAL DE PROCESOS - CPU	SUPER POWER				PLOMO	1.00
1685	740899500034	UNIDAD CENTRAL DE PROCESOS - CPU					PLOMO	1.00
1686	740899500191	UNIDAD CENTRAL DE PROCESOS - CPU					BLANCO	1.00
1687	740899500192	UNIDAD CENTRAL DE PROCESOS - CPU	DELL		2TSBQH1		NEGRO	1.00
1688	740899500209	UNIDAD CENTRAL DE PROCESOS - CPU	INTEGRAPH				CREMA	1.00
1689	740899500210	UNIDAD CENTRAL DE PROCESOS - CPU	INTEGRAPH				CREMA	1.00
1690	740899500193	UNIDAD CENTRAL DE PROCESOS - CPU	DELL	DCSM	41VKQH1		NEGRO	1.00
1691	740899500194	UNIDAD CENTRAL DE PROCESOS - CPU	DELL	DCSM	HCVQH1		NEGRO	1.00
1692	740899500035	UNIDAD CENTRAL DE PROCESOS - CPU					NEGRO	1.00
1693	740899500208	UNIDAD CENTRAL DE PROCESOS - CPU	DELL	DCSM	HOXDQH1		NEGRO	1.00
1694	740899500230	UNIDAD CENTRAL DE PROCESOS - CPU					CREMA	527.00
1695	740899500231	UNIDAD CENTRAL DE PROCESOS - CPU					CREMA	527.00
1696	740899500232	UNIDAD CENTRAL DE PROCESOS - CPU					PLOMO	527.00
1697	740899500233	UNIDAD CENTRAL DE PROCESOS - CPU					PLOMO	527.00
1698	740899500213	UNIDAD CENTRAL DE PROCESOS - CPU	DELL	DCSM	2GXDQH1		NEGRO	1.00
1699	740899500215	UNIDAD CENTRAL DE PROCESOS - CPU	SG				CREMA	1.00
1700	740899500262	UNIDAD CENTRAL DE PROCESOS - CPU					BLANCO	527.00



ANEXO N° 01: RELACIÓN DE BIENES MUEBLES RAE PARA BAJA Y DONACIÓN CON CÓDIGO SBN

N°	CODIGO PATRIMONIAL	DENOMINACIÓN	MARCA	MODELO	SERIE	TIPO	COLOR	VALOR DE LIBRO
1701	740899500263	UNIDAD CENTRAL DE PROCESOS - CPU					BLANCO	527.00
1702	740899500222	UNIDAD CENTRAL DE PROCESOS - CPU					CREMA	1.00
1703	740899500223	UNIDAD CENTRAL DE PROCESOS - CPU					CREMA	1.00
1704	740899500224	UNIDAD CENTRAL DE PROCESOS - CPU					PLOMO	1.00
1705	740899500225	UNIDAD CENTRAL DE PROCESOS - CPU					PLOMO	1.00
1706	740899500225	UNIDAD CENTRAL DE PROCESOS - CPU	COMPUTER ONE				CREMA	1.00
1707	740899500234	UNIDAD CENTRAL DE PROCESOS - CPU					PLOMO	527.00
1708	740899500235	UNIDAD CENTRAL DE PROCESOS - CPU					BLANCO	527.00
1709	740899500200	UNIDAD CENTRAL DE PROCESOS - CPU	IBM	385	78-ZVRF9		CREMA	1.00
1710	740899500235	UNIDAD CENTRAL DE PROCESOS - CPU					CREMA	527.00
1711	740899500237	UNIDAD CENTRAL DE PROCESOS - CPU					CREMA	527.00
1712	740899500264	UNIDAD CENTRAL DE PROCESOS - CPU					CREMA	527.00
1713	740899500238	UNIDAD CENTRAL DE PROCESOS - CPU					BLANCO	527.00
1714	740899500202	UNIDAD CENTRAL DE PROCESOS - CPU	IBM	385	78-AFDLH		PLOMO	1.00
1715	740899500239	UNIDAD CENTRAL DE PROCESOS - CPU	FARADAY				CREMA	527.00
1716	740899500240	UNIDAD CENTRAL DE PROCESOS - CPU					CREMA	527.00
1717	740899500205	UNIDAD CENTRAL DE PROCESOS - CPU	IBM	5150			PLOMO	1.00
1718	740899500242	UNIDAD CENTRAL DE PROCESOS - CPU					CREMA	527.00
1719	740899500259	UNIDAD CENTRAL DE PROCESOS - CPU					PLOMO	527.00
1720	740899500260	UNIDAD CENTRAL DE PROCESOS - CPU					PLOMO	527.00
1721	740899500265	UNIDAD CENTRAL DE PROCESOS - CPU	OMEGA				CREMA	527.00
1722	740899500013	UNIDAD CENTRAL DE PROCESOS - CPU					CREMA	1.00
1723	740899500261	UNIDAD CENTRAL DE PROCESOS - CPU					CREMA	527.00
1724	740899500270	UNIDAD CENTRAL DE PROCESOS - CPU					CREMA	527.00
1725	740899500265	UNIDAD CENTRAL DE PROCESOS - CPU					CREMA	527.00
1726	740899500271	UNIDAD CENTRAL DE PROCESOS - CPU					PLOMO	527.00
1727	740899500272	UNIDAD CENTRAL DE PROCESOS - CPU					CREMA	527.00
1728	740899500273	UNIDAD CENTRAL DE PROCESOS - CPU					BLANCO	527.00
1729	740899500274	UNIDAD CENTRAL DE PROCESOS - CPU					PLOMO	527.00
1730	740899500275	UNIDAD CENTRAL DE PROCESOS - CPU					CREMA	527.00
1731	740899500275	UNIDAD CENTRAL DE PROCESOS - CPU					BLANCO	527.00
1732	740899500277	UNIDAD CENTRAL DE PROCESOS - CPU	OMEGA				CREMA	527.00
1733	740899500273	UNIDAD CENTRAL DE PROCESOS - CPU	OMEGA				NEGRO	527.00
1734	740899500279	UNIDAD CENTRAL DE PROCESOS - CPU					PLOMO	527.00



ANEXO N° 01: RELACIÓN DE BIENES MUEBLES RAEE PARA BAJA Y DONACIÓN CON CÓDIGO SBN

N°	CODIGO PATRIMONIAL	DENOMINACIÓN	MARCA	MODELO	SERIE	TIPO	COLOR	VALOR DE LIBRO
1735	740899500280	UNIDAD CENTRAL DE PROCESOS - CPU					CREMA	527.00
1736	740899500281	UNIDAD CENTRAL DE PROCESOS - CPU					CREMA	527.00
1737	740899500282	UNIDAD CENTRAL DE PROCESOS - CPU					CREMA	527.00
1738	740899500069	UNIDAD CENTRAL DE PROCESOS - CPU					CREMA	1.00
1739	740899500283	UNIDAD CENTRAL DE PROCESOS - CPU	DELL	DCSM	6RXDQH1		NEGRO	527.00
1740	740899500284	UNIDAD CENTRAL DE PROCESOS - CPU	DELL	DCSM	9T7KQH1		NEGRO	527.00
1741	740899500285	UNIDAD CENTRAL DE PROCESOS - CPU	DELL	DCSM	3GHIQH1		NEGRO	527.00
1742	740899500555	UNIDAD CENTRAL DE PROCESOS - CPU	HP		MXI928003XT		PLOMO	527.00
1743	740899500285	UNIDAD CENTRAL DE PROCESOS - CPU	DELL	DCSM	4RXDQH1		NEGRO	527.00
1744	740899500287	UNIDAD CENTRAL DE PROCESOS - CPU	DELL	DCSM	C77KQH1		NEGRO	527.00
1745	740899500288	UNIDAD CENTRAL DE PROCESOS - CPU	DELL	DCSM	BHG1QH1		NEGRO	527.00
1746	740899500289	UNIDAD CENTRAL DE PROCESOS - CPU	DELL	DCSM	9GXDQH1		NEGRO	527.00
1747	740899500290	UNIDAD CENTRAL DE PROCESOS - CPU	DELL	DCSM	DYXDQH1		NEGRO	527.00
1748	740899500291	UNIDAD CENTRAL DE PROCESOS - CPU	DELL	DCSM	1XTKQH1		NEGRO	527.00
1749	740899500573	UNIDAD CENTRAL DE PROCESOS - CPU	DELL	DCSM	51VKQH1		NEGRO	527.00
1750	740899500267	UNIDAD CENTRAL DE PROCESOS - CPU					PLOMO	527.00
1751	740899500292	UNIDAD CENTRAL DE PROCESOS - CPU					BLANCO	527.00
1752	740899500283	UNIDAD CENTRAL DE PROCESOS - CPU					NEGRO	527.00
1753	740899500613	UNIDAD CENTRAL DE PROCESOS - CPU	CYBERTEL				CREMA	527.00
1754	740899500073	UNIDAD CENTRAL DE PROCESOS - CPU					PLOMO	1.00
1755	740899500294	UNIDAD CENTRAL DE PROCESOS - CPU					PLOMO	527.00
1756	740899500295	UNIDAD CENTRAL DE PROCESOS - CPU					PLOMO	527.00
1757	740899500295	UNIDAD CENTRAL DE PROCESOS - CPU					BLANCO	527.00
1758	740899500297	UNIDAD CENTRAL DE PROCESOS - CPU					BLANCO	527.00
1759	740899500298	UNIDAD CENTRAL DE PROCESOS - CPU					CREMA	527.00
1760	740899500171	UNIDAD CENTRAL DE PROCESOS - CPU	SUPER POWER				BLANCO	1.00
1761	740899500077	UNIDAD CENTRAL DE PROCESOS - CPU					NEGRO	1.00
1762	740899500078	UNIDAD CENTRAL DE PROCESOS - CPU					PLOMO	1.00
1763	740899500299	UNIDAD CENTRAL DE PROCESOS - CPU	MICRONICS				PLOMO	527.00
1764	740899500079	UNIDAD CENTRAL DE PROCESOS - CPU	DELUXE				PLOMO	1.00
1765	740899500268	UNIDAD CENTRAL DE PROCESOS - CPU					PLOMO	527.00
1766	740899500080	UNIDAD CENTRAL DE PROCESOS - CPU					PLOMO	1.00
1767	740899500269	UNIDAD CENTRAL DE PROCESOS - CPU					CREMA	527.00
1768	740899500303	UNIDAD CENTRAL DE PROCESOS - CPU					CREMA	527.00



ANEXO N° 01: RELACIÓN DE BIENES MUEBLES RAEE PARA BAJA Y DONACIÓN CON CÓDIGO SBN

N°	CODIGO PATRIMONIAL	DENOMINACIÓN	MARCA	MODELO	SERIE	TIPO	COLOR	VALOR DE LIBRO
1769	740899500305	UNIDAD CENTRAL DE PROCESOS - CPU					CREMA	527.00
1770	740899500300	UNIDAD CENTRAL DE PROCESOS - CPU					CREMA	527.00
1771	740899500301	UNIDAD CENTRAL DE PROCESOS - CPU					PLOMO	527.00
1772	740899500302	UNIDAD CENTRAL DE PROCESOS - CPU					NEGRO	527.00
1773	7408995000082	UNIDAD CENTRAL DE PROCESOS - CPU	ADVANCE				CREMA	1.00
1774	7408995000083	UNIDAD CENTRAL DE PROCESOS - CPU					CREMA	1.00
1775	7408995000084	UNIDAD CENTRAL DE PROCESOS - CPU					CREMA	1.00
1776	7408995000085	UNIDAD CENTRAL DE PROCESOS - CPU					PLOMO	1.00
1777	740899500301	UNIDAD CENTRAL DE PROCESOS - CPU					NEGRO	527.00
1778	7408995000088	UNIDAD CENTRAL DE PROCESOS - CPU					BLANCO	1.00
1779	7408995000089	UNIDAD CENTRAL DE PROCESOS - CPU					CREMA	1.00
1780	740899500307	UNIDAD CENTRAL DE PROCESOS - CPU					CREMA	527.00
1781	7408995000090	UNIDAD CENTRAL DE PROCESOS - CPU					CREMA	1.00
1782	740899500305	UNIDAD CENTRAL DE PROCESOS - CPU					PLOMO	527.00
1783	740899500308	UNIDAD CENTRAL DE PROCESOS - CPU					PLOMO	527.00
1784	740899500327	UNIDAD CENTRAL DE PROCESOS - CPU	DELL	DCSM	FGXDQH1		NEGRO	527.00
1785	740899500328	UNIDAD CENTRAL DE PROCESOS - CPU	DELL	DCSM	CYXDQH1		NEGRO	527.00
1786	740899500329	UNIDAD CENTRAL DE PROCESOS - CPU	DELL	DCSM	2ROCQH1		NEGRO	527.00
1787	740899500330	UNIDAD CENTRAL DE PROCESOS - CPU	DELL	DCSM	JQXDQH1		NEGRO	527.00
1788	740899500331	UNIDAD CENTRAL DE PROCESOS - CPU	DELL	DCSM	5F8KQH1		NEGRO	527.00
1789	7408995000091	UNIDAD CENTRAL DE PROCESOS - CPU					BLANCO	1.00
1790	7408995000094	UNIDAD CENTRAL DE PROCESOS - CPU	ADVANCE				NEGRO	1.00
1791	7408995000095	UNIDAD CENTRAL DE PROCESOS - CPU					CREMA	1.00
1792	7408995000095	UNIDAD CENTRAL DE PROCESOS - CPU					BLANCO	1.00
1793	7408995000098	UNIDAD CENTRAL DE PROCESOS - CPU					CREMA	1.00
1794	740899500309	UNIDAD CENTRAL DE PROCESOS - CPU					CREMA	527.00
1795	7408995000099	UNIDAD CENTRAL DE PROCESOS - CPU					NEGRO	1.00
1796	740899500310	UNIDAD CENTRAL DE PROCESOS - CPU					PLOMO	527.00
1797	740899500100	UNIDAD CENTRAL DE PROCESOS - CPU	ADVANCE				NEGRO	1.00
1798	740899500205	UNIDAD CENTRAL DE PROCESOS - CPU	IBM	385	78-ZYTA9		CREMA	1.00
1799	740899500311	UNIDAD CENTRAL DE PROCESOS - CPU			PO168060801		NEGRO	527.00
1800	740899500101	UNIDAD CENTRAL DE PROCESOS - CPU					BLANCO	1.00
1801	740899500103	UNIDAD CENTRAL DE PROCESOS - CPU					NEGRO	1.00
1802	740899500104	UNIDAD CENTRAL DE PROCESOS - CPU					CREMA	1.00



ANEXO N° 01: RELACIÓN DE BIENES MUEBLES RAEE PARA BAJA Y DONACIÓN CON CÓDIGO SBN

N°	CODIGO PATRIMONIAL	DENOMINACIÓN	MARCA	MODELO	SERIE	TIPO	COLOR	VALOR DE LIBRO
1803	740899500105	UNIDAD CENTRAL DE PROCESOS - CPU	ADVANCE				NEGRO	1.00
1804	740899500332	UNIDAD CENTRAL DE PROCESOS - CPU					BLANCO	527.00
1805	740899500333	UNIDAD CENTRAL DE PROCESOS - CPU					CREMA	527.00
1806	740899500334	UNIDAD CENTRAL DE PROCESOS - CPU					CREMA	527.00
1807	740899500312	UNIDAD CENTRAL DE PROCESOS - CPU					NEGRO	527.00
1808	740899500335	UNIDAD CENTRAL DE PROCESOS - CPU					CREMA	527.00
1809	740899500085	UNIDAD CENTRAL DE PROCESOS - CPU	ADVANCE				NEGRO	1.00
1810	740899500335	UNIDAD CENTRAL DE PROCESOS - CPU					BLANCO	527.00
1811	740899500337	UNIDAD CENTRAL DE PROCESOS - CPU					CREMA	527.00
1812	740899500313	UNIDAD CENTRAL DE PROCESOS - CPU					NEGRO	527.00
1813	740899500087	UNIDAD CENTRAL DE PROCESOS - CPU	ADVANCE				NEGRO	1.00
1814	740899500338	UNIDAD CENTRAL DE PROCESOS - CPU	DELL	DCSM	DOVKQH1		NEGRO	527.00
1815	740899500339	UNIDAD CENTRAL DE PROCESOS - CPU	DELL	DCSM	2XTKQH1		NEGRO	527.00
1816	740899500340	UNIDAD CENTRAL DE PROCESOS - CPU	DELL	DCSM	G19MQH1		NEGRO	527.00
1817	740899500341	UNIDAD CENTRAL DE PROCESOS - CPU	DELL	DCSM	J7TKQH1		NEGRO	527.00
1818	740899500342	UNIDAD CENTRAL DE PROCESOS - CPU	DELL	DCSM	5DVYQH1		NEGRO	527.00
1819	740899500343	UNIDAD CENTRAL DE PROCESOS - CPU	DELL	DCSM	8QCCQH1		NEGRO	527.00
1820	740899500323	UNIDAD CENTRAL DE PROCESOS - CPU					CREMA	527.00
1821	740899500344	UNIDAD CENTRAL DE PROCESOS - CPU	DELL	DCSM	8T7KQH1		NEGRO	527.00
1822	740899500345	UNIDAD CENTRAL DE PROCESOS - CPU					CREMA	527.00
1823	740899500345	UNIDAD CENTRAL DE PROCESOS - CPU					CREMA	527.00
1824	740899500347	UNIDAD CENTRAL DE PROCESOS - CPU					NEGRO	527.00
1825	740899500343	UNIDAD CENTRAL DE PROCESOS - CPU					NEGRO	527.00
1826	740899500343	UNIDAD CENTRAL DE PROCESOS - CPU					NEGRO	527.00
1827	740899500314	UNIDAD CENTRAL DE PROCESOS - CPU					BLANCO	527.00
1828	740899500350	UNIDAD CENTRAL DE PROCESOS - CPU					BLANCO	527.00
1829	740899500117	UNIDAD CENTRAL DE PROCESOS - CPU	ADVANCE				NEGRO	1.00
1830	740899500351	UNIDAD CENTRAL DE PROCESOS - CPU					CREMA	527.00
1831	740899500315	UNIDAD CENTRAL DE PROCESOS - CPU					PLOMO	527.00
1832	740899500352	UNIDAD CENTRAL DE PROCESOS - CPU	DELL	DCSM	HT9MQH1		NEGRO	527.00
1833	740899500353	UNIDAD CENTRAL DE PROCESOS - CPU	DELL	DCSM	8GXDQH1		NEGRO	527.00
1834	740899500354	UNIDAD CENTRAL DE PROCESOS - CPU					PLOMO	527.00
1835	740899500355	UNIDAD CENTRAL DE PROCESOS - CPU					NEGRO	527.00
1836	740899500355	UNIDAD CENTRAL DE PROCESOS - CPU	DELL	DCSM	JF8KQH1		NEGRO	527.00



32

ANEXO N° 01: RELACIÓN DE BIENES MUEBLES RAEE PARA BAJA Y DONACIÓN CON CÓDIGO SBN

N°	CODIGO PATRIMONIAL	DENOMINACIÓN	MARCA	MODELO	SERIE	TIPO	COLOR	VALOR DE LIBRO
1837	740899500357	UNIDAD CENTRAL DE PROCESOS - CPU	DELL	DCSM	8GXDQH1		NEGRO	527.00
1838	740899500358	UNIDAD CENTRAL DE PROCESOS - CPU	DELL	DCSM	60VKQH1		NEGRO	527.00
1839	740899500359	UNIDAD CENTRAL DE PROCESOS - CPU	DELL	DCSM	7HG1QH1		NEGRO	527.00
1840	740899500360	UNIDAD CENTRAL DE PROCESOS - CPU	DELL	DCSM	4DVKQH1		NEGRO	527.00
1841	740899500361	UNIDAD CENTRAL DE PROCESOS - CPU					NEGRO	527.00
1842	740899500315	UNIDAD CENTRAL DE PROCESOS - CPU					NEGRO	527.00
1843	740899500362	UNIDAD CENTRAL DE PROCESOS - CPU					CREMA	527.00
1844	740899500363	UNIDAD CENTRAL DE PROCESOS - CPU	DELL	DCSM	FQ0CQH1		NEGRO	527.00
1845	740899500364	UNIDAD CENTRAL DE PROCESOS - CPU	ADVANCE				NEGRO	527.00
1846	740899500365	UNIDAD CENTRAL DE PROCESOS - CPU					NEGRO	527.00
1847	740899500366	UNIDAD CENTRAL DE PROCESOS - CPU	ECOTREND				NEGRO	527.00
1848	740899500367	UNIDAD CENTRAL DE PROCESOS - CPU	ECOTREND				NEGRO	527.00
1849	740899500122	UNIDAD CENTRAL DE PROCESOS - CPU	COMPATIBLE	COMPATIB.E	COMPATIBLE		NEGRO/PLOMO	527.00
1850	740899500368	UNIDAD CENTRAL DE PROCESOS - CPU					1.00	
1851	740899500369	UNIDAD CENTRAL DE PROCESOS - CPU					CREMA	527.00
1852	740899500370	UNIDAD CENTRAL DE PROCESOS - CPU	DELL	DCSM	B19MQH1		NEGRO	527.00
1853	740899500371	UNIDAD CENTRAL DE PROCESOS - CPU	ADVANCE				NEGRO	527.00
1854	740899500372	UNIDAD CENTRAL DE PROCESOS - CPU	DELL	DCSM	HSSBQH1		NEGRO	527.00
1855	740899500373	UNIDAD CENTRAL DE PROCESOS - CPU	ADVANCE				NEGRO	527.00
1856	740899500374	UNIDAD CENTRAL DE PROCESOS - CPU	DELL	DCSM	2RG1QH1		NEGRO	527.00
1857	740899500375	UNIDAD CENTRAL DE PROCESOS - CPU	DELL	DCSM	HG1QH1		NEGRO	527.00
1858	740899500375	UNIDAD CENTRAL DE PROCESOS - CPU	DELL	DCSM	3G8KQH1		NEGRO	527.00
1859	740899500377	UNIDAD CENTRAL DE PROCESOS - CPU	DELL	DCSM	2RXDQH1		NEGRO	527.00
1860	740899500378	UNIDAD CENTRAL DE PROCESOS - CPU	DELL	DCSM	5WTKQH1		NEGRO	527.00
1861	740899500379	UNIDAD CENTRAL DE PROCESOS - CPU	DELL	DCSM	4F8KQH1		NEGRO	527.00
1862	740899500380	UNIDAD CENTRAL DE PROCESOS - CPU	DELL	DCSM	2V9MQH1		NEGRO	527.00
1863	740899500381	UNIDAD CENTRAL DE PROCESOS - CPU	DELL	DCSM	DGXDQH1		NEGRO	527.00
1864	740899500382	UNIDAD CENTRAL DE PROCESOS - CPU	DELL	DCSM	6GXDQH1		NEGRO	527.00
1865	740899500383	UNIDAD CENTRAL DE PROCESOS - CPU	DELL	DCSM	3V9MQH1		NEGRO	527.00
1866	740899500384	UNIDAD CENTRAL DE PROCESOS - CPU	DELL	DCSM	JCVKQH1		NEGRO	527.00
1867	740899500385	UNIDAD CENTRAL DE PROCESOS - CPU	DELL	DCSM	11VKQH1		NEGRO	527.00
1868	740899500547	UNIDAD CENTRAL DE PROCESOS - CPU	ADVANCE				NEGRO	527.00
1869	740899500543	UNIDAD CENTRAL DE PROCESOS - CPU					CREMA	527.00
1870	740899500549	UNIDAD CENTRAL DE PROCESOS - CPU	DELL	DCSM	6DVKQH1		NEGRO	527.00



ANEXO N° 01: RELACIÓN DE BIENES MUEBLES RAEE PARA BAJA Y DONACIÓN CON CÓDIGO SBN

N°	CODIGO PATRIMONIAL	DENOMINACIÓN	MARCA	MODELO	SERIE	TIPO	COLOR	VALOR DE LIBRO
1871	740899500550	UNIDAD CENTRAL DE PROCESOS - CPU	DELL	DCSM	FF6CQH1		NEGRO	527.00
1872	740899500551	UNIDAD CENTRAL DE PROCESOS - CPU	DELL	DCSM	CCVKQH1		NEGRO	527.00
1873	740899500553	UNIDAD CENTRAL DE PROCESOS - CPU	DELL	DCSM	1ROCQH1		NEGRO	527.00
1874	740899500554	UNIDAD CENTRAL DE PROCESOS - CPU	DELL	DCSM	7RXDQH1		NEGRO	527.00
1875	740899500555	UNIDAD CENTRAL DE PROCESOS - CPU	DELL	DCSM	1G6CQH1		NEGRO	527.00
1876	740899500557	UNIDAD CENTRAL DE PROCESOS - CPU	HALION				NEGRO	527.00
1877	740899500317	UNIDAD CENTRAL DE PROCESOS - CPU					NEGRO	527.00
1878	740899500558	UNIDAD CENTRAL DE PROCESOS - CPU					CREMA	527.00
1879	740899500127	UNIDAD CENTRAL DE PROCESOS - CPU					NEGRO	1.00
1880	740899500128	UNIDAD CENTRAL DE PROCESOS - CPU					NEGRO	1.00
1881	740899500561	UNIDAD CENTRAL DE PROCESOS - CPU	ADVANCE				NEGRO	527.00
1882	740899500318	UNIDAD CENTRAL DE PROCESOS - CPU					PLOMO	527.00
1883	740899500319	UNIDAD CENTRAL DE PROCESOS - CPU					NEGRO	527.00
1884	740899500563	UNIDAD CENTRAL DE PROCESOS - CPU	DELL	DCSM	8QGIQH1		NEGRO	527.00
1885	740899500564	UNIDAD CENTRAL DE PROCESOS - CPU	DELL	DCSM	1RXDQH1		NEGRO	527.00
1886	740899500565	UNIDAD CENTRAL DE PROCESOS - CPU	DELL	DCSM	GOXDQH1		NEGRO	527.00
1887	740899500567	UNIDAD CENTRAL DE PROCESOS - CPU					CREMA	527.00
1888	740899500569	UNIDAD CENTRAL DE PROCESOS - CPU					NEGRO	527.00
1889	740899500129	UNIDAD CENTRAL DE PROCESOS - CPU	ADVANCE				NEGRO	1.00
1890	740899500130	UNIDAD CENTRAL DE PROCESOS - CPU	ADVANCE				NEGRO	1.00
1891	740899500570	UNIDAD CENTRAL DE PROCESOS - CPU	DELL	DCSM	BYXDQH1		NEGRO	527.00
1892	740899500593	UNIDAD CENTRAL DE PROCESOS - CPU	DELL	DCSM	8F8KQH1		NEGRO	527.00
1893	740899500599	UNIDAD CENTRAL DE PROCESOS - CPU	DELL	DCSM	JF6CQH1		NEGRO	527.00
1894	740899500600	UNIDAD CENTRAL DE PROCESOS - CPU					CREMA	527.00
1895	740899500601	UNIDAD CENTRAL DE PROCESOS - CPU	ADVANCE				NEGRO	527.00
1896	740899500320	UNIDAD CENTRAL DE PROCESOS - CPU					NEGRO	527.00
1897	740899500602	UNIDAD CENTRAL DE PROCESOS - CPU	3OOMER				NEGRO	527.00
1898	740899500321	UNIDAD CENTRAL DE PROCESOS - CPU					NEGRO	527.00
1899	740899500603	UNIDAD CENTRAL DE PROCESOS - CPU	DELL	DCSM	4ROCQH1		NEGRO	527.00
1900	740899500604	UNIDAD CENTRAL DE PROCESOS - CPU					BLANCO	527.00
1901	740899500605	UNIDAD CENTRAL DE PROCESOS - CPU	DELL	DCSM	9QCQH1		NEGRO	527.00
1902	740899500573	UNIDAD CENTRAL DE PROCESOS - CPU	DELL	DCSM	9YXDQH1		NEGRO	527.00
1903	740899500579	UNIDAD CENTRAL DE PROCESOS - CPU					CREMA	527.00
1904	740899500321	UNIDAD CENTRAL DE PROCESOS - CPU			GD050103950036		NEGRO	527.00

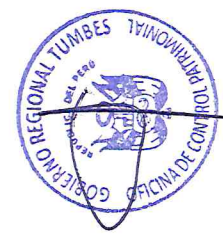

ANEXO N° 01: RELACIÓN DE BIENES MUEBLES RAE PARA BAJA Y DONACIÓN CON CÓDIGO SBN

N°	CODIGO PATRIMONIAL	DENOMINACIÓN	MARCA	MODELO	SERIE	TIPO	COLOR	VALOR DE LIBRO
1905	740899500092	UNIDAD CENTRAL DE PROCESOS - CPU	ADVANCE				NEGRO	1.00
1906	740899500608	UNIDAD CENTRAL DE PROCESOS - CPU					NEGRO	527.00
1907	740899500135	UNIDAD CENTRAL DE PROCESOS - CPU					BLANCO	1.00
1908	740899500609	UNIDAD CENTRAL DE PROCESOS - CPU					NEGRO	527.00
1909	740899500610	UNIDAD CENTRAL DE PROCESOS - CPU					CREMA	527.00
1910	740899500611	UNIDAD CENTRAL DE PROCESOS - CPU	ECOTREND				NEGRO	527.00
1911	740899500612	UNIDAD CENTRAL DE PROCESOS - CPU	ELITE				NEGRO	527.00
1912	740899500241	UNIDAD CENTRAL DE PROCESOS - CPU	CYBERLINK				NEGRO	527.00
1913	740899500324	UNIDAD CENTRAL DE PROCESOS - CPU			GD080165120003		NEGRO	527.00
1914	740899500189	UNIDAD CENTRAL DE PROCESOS - CPU	F-S POWER				CREMA	1.00
1915	740899500144	UNIDAD CENTRAL DE PROCESOS - CPU					CREMA	1.00
1916	740899500145	UNIDAD CENTRAL DE PROCESOS - CPU					PLOMO	1.00
1917	740899500615	UNIDAD CENTRAL DE PROCESOS - CPU	CYBERTEL				CREMA	527.00
1918	740899500597	UNIDAD CENTRAL DE PROCESOS - CPU	DATAONE				NEGRO	527.00
1919	740899500165	UNIDAD CENTRAL DE PROCESOS - CPU					CREMA	1.00
1920	740899500165	UNIDAD CENTRAL DE PROCESOS - CPU					BLANCO	1.00
1921	740899500571	UNIDAD CENTRAL DE PROCESOS - CPU	CYBERLINK				NEGRO	527.00
1922	740899500635	UNIDAD CENTRAL DE PROCESOS - CPU	THERMALTAKE				NEGRO	527.00
1923	740899500167	UNIDAD CENTRAL DE PROCESOS - CPU					CREMA	1.00
1924	740899500221	UNIDAD CENTRAL DE PROCESOS - CPU	IBM	385	78-AHGCM		CREMA	1.00
1925	740899500168	UNIDAD CENTRAL DE PROCESOS - CPU					CREMA	1.00
1926	740899500172	UNIDAD CENTRAL DE PROCESOS - CPU	IBM	385	78-AFDRB		CREMA	1.00
1927	740899500178	UNIDAD CENTRAL DE PROCESOS - CPU					NEGRO	1.00
1928	740899500182	UNIDAD CENTRAL DE PROCESOS - CPU					NEGRO	1.00
1929	740899500572	UNIDAD CENTRAL DE PROCESOS - CPU	CYBERLINK				NEGRO	527.00
1930	740899500183	UNIDAD CENTRAL DE PROCESOS - CPU					BLANCO	1.00
1931	740899500204	UNIDAD CENTRAL DE PROCESOS - CPU					CREMA	1.00
1932	740899500211	UNIDAD CENTRAL DE PROCESOS - CPU					PLOMO	1.00
1933	740899500227	UNIDAD CENTRAL DE PROCESOS - CPU					NEGRO	527.00
1934	740899500559	UNIDAD CENTRAL DE PROCESOS - CPU	HP		MXL1191GCT		NEGRO	527.00
1935	740899500560	UNIDAD CENTRAL DE PROCESOS - CPU					NEGRO	527.00
1936	740899500565	UNIDAD CENTRAL DE PROCESOS - CPU					NEGRO	527.00
1937	740899500568	UNIDAD CENTRAL DE PROCESOS - CPU					NEGRO	527.00
1938	740899500574	UNIDAD CENTRAL DE PROCESOS - CPU					NEGRO	527.00



ANEXO N° 01: RELACIÓN DE BIENES MUEBLES RAE PARA BAJA Y DONACIÓN CON CÓDIGO SBN

N°	CODIGO PATRIMONIAL	DENOMINACIÓN	MARCA	MODELO	SERIE	TIPO	COLOR	VALOR DE LIBRO
1939	740899500214	UNIDAD CENTRAL DE PROCESOS - CPU	COMPUTER ONE				PLOMO	1.00
1940	740899500001	UNIDAD CENTRAL DE PROCESOS - CPU	IBM	385	78-AHHHV		CREMA	1.00
1941	740899500590	UNIDAD CENTRAL DE PROCESOS - CPU	ECOTREND				NEGRO	527.00
1942	740899500592	UNIDAD CENTRAL DE PROCESOS - CPU	CYBERLINK				NEGRO	527.00
1943	740899500594	UNIDAD CENTRAL DE PROCESOS - CPU	VASTECC				NEGRO	527.00
1944	740899500595	UNIDAD CENTRAL DE PROCESOS - CPU	VASTECC		183115		NEGRO	527.00
1945	740899500562	UNIDAD CENTRAL DE PROCESOS - CPU	LG				CREMA	527.00
1946	740899500595	UNIDAD CENTRAL DE PROCESOS - CPU	AVATEC				NEGRO	527.00
1947	462200500023	UPS	APC				CREMA	1.00
1948	462200500001	UPS	TRIPPLITE				BLANCO	1.00
1949	462200500025	UPS	APC	BACK-UPS 1200	3B1246X296		NEGRO	1.00
1950	462200500027	UPS	APC		3B1246X30293		NEGRO	1.00
1951	112279700014	VENTILADOR ELECTR CO PARA MESA O	T RYCROWN				NEGRO	170.00
1952	112279700015	VENTILADOR ELECTR CO PARA MESA O DE PIE					VERDE	170.00
1953	112279700015	VENTILADOR ELECTR CO PARA MESA O	PREMER				NEGRO	135.00
1954	112279700017	VENTILADOR ELECTR CO PARA MESA O	SUPER DELUXE				CREMA	135.00
1955	112279700013	VENTILADOR ELECTR CO PARA MESA O DE PIE					NEGRO	135.00
1956	112279700013	VENTILADOR ELECTR CO PARA MESA O DE PIE						150.00
1957	112279700020	VENTILADOR ELECTR CO PARA MESA O DE PIE						150.00
1958	112279700021	VENTILADOR ELECTR CO PARA MESA O DE PIE						150.00
1959	112287620001	VENTILADOR ELECTR CO PARA TECHO					BLANCO	1.00
1960	112287620002	VENTILADOR ELECTR CO PARA TECHO					BLANCO	1.00
1961	112287620004	VENTILADOR ELECTR CO PARA TECHO					BLANCO	1.00
1962	112287620007	VENTILADOR ELECTR CO PARA TECHO					BLANCO	1.00
1963	112287620013	VENTILADOR ELECTR CO PARA TECHO					BLANCO	1.00
1964	112287620021	VENTILADOR ELECTR CO PARA TECHO					BLANCO	1.00
1965	112287620022	VENTILADOR ELECTR CO PARA TECHO					BLANCO	1.00
1966	112287620024	VENTILADOR ELECTR CO PARA TECHO					BLANCO	1.00
1967	112287620025	VENTILADOR ELECTR CO PARA TECHO					BLANCO	1.00
1968	112287620025	VENTILADOR ELECTR CO PARA TECHO					BLANCO	1.00
1969	112287620023	VENTILADOR ELECTR CO PARA TECHO					BLANCO	1.00
1970	112287620023	VENTILADOR ELECTR CO PARA TECHO					BLANCO	1.00
1971	112287620030	VENTILADOR ELECTR CO PARA TECHO					BLANCO	1.00
1972	112287620031	VENTILADOR ELECTR CO PARA TECHO					BLANCO	1.00



ANEXO N° 01: RELACIÓN DE BIENES MUEBLES RAE PARA BAJA Y DONACIÓN CON CÓDIGO SBN

N°	CODIGO PATRIMONIAL	DENOMINACIÓN	MARCA	MODELO	SERIE	TIPO	COLOR	VALOR DE LIBRO
1973	112287620032	VENTILADOR ELECTR CO PARA TECHO					BLANCO	1.00
1974	112287620035	VENTILADOR ELECTR CO PARA TECHO					BLANCO	1.00
1975	112287620035	VENTILADOR ELECTR CO PARA TECHO					BLANCO	1.00
1976	112287620037	VENTILADOR ELECTR CO PARA TECHO					BLANCO	1.00
1977	112287620038	VENTILADOR ELECTR CO PARA TECHO					BLANCO	1.00
1978	112287620039	VENTILADOR ELECTR CO PARA TECHO					BLANCO	1.00
1979	112287620041	VENTILADOR ELECTR CO PARA TECHO					BLANCO	1.00
1980	112287620042	VENTILADOR ELECTR CO PARA TECHO					BLANCO	1.00
1981	112287620043	VENTILADOR ELECTR CO PARA TECHO					BLANCO	1.00
1982	112287620044	VENTILADOR ELECTR CO PARA TECHO					BLANCO	1.00
1983	112287620045	VENTILADOR ELECTR CO PARA TECHO					BLANCO	1.00
1984	112287620045	VENTILADOR ELECTR CO PARA TECHO					BLANCO	1.00
1985	112287620047	VENTILADOR ELECTR CO PARA TECHO					BLANCO	1.00
1986	112287620048	VENTILADOR ELECTR CO PARA TECHO					BLANCO	1.00
1987	112287620049	VENTILADOR ELECTR CO PARA TECHO					BLANCO	1.00
1988	112287620050	VENTILADOR ELECTR CO PARA TECHO					BLANCO	1.00
1989	112287620051	VENTILADOR ELECTR CO PARA TECHO					BLANCO	1.00
1990	112287620052	VENTILADOR ELECTR CO PARA TECHO					BLANCO	1.00
1991	112287620053	VENTILADOR ELECTR CO PARA TECHO					BLANCO	1.00
1992	112287620040	VENTILADOR ELECTR CO PARA TECHO					BLANCO	1.00
1993	952299120002	VHS	SAMSUNG	SV-1171P	6VBT404457Y		PLOMO	1.00
1994	952214670003	VHS	SONY	SLV-L4PA			NEGRO	1.00
1995	952299120001	VIDEOGRABADORA	PHILLIPS	AZ1008	KZ000115010434		PLOMO	1.00
1996	952214670001	VIDEOGRABADORA	PANASONIC	DXV 100B	H9TDA0036			1.00
1997	952214670017	VIDEOGRABADORA; :0X	SONY	HDR-FX7	324837		NEGRO	1,500.00
1998	952258150014	MONITOR	BENQ	BL2400-B	ETK9803195510		NEGRO	527.00
1999	462252150078	ESTABILIZADOR	CDP	B-AVR106	68007631		NEGRO	122.92
2000	740836500033	IMPRESORA	EPSON	C462H	TZZM046325		NEGRO	850.00
2001	740805000075	LAPTOP	HP	AR5B195	5CB20748DJ			527.00
2002	740805000034	LAPTOP	DELL	PP04X	CN-OHN341-48643-89P-2707		PLOMO	527.00
2003	740805000025	LAPTOP	TOSHIBA	L455-SP5014L	2A459356K		P/NEGRO	527.00
2004	740899500654	CPU	MICRONICS	CORE 15 3330	COMPATIBLE		NEGRO	527.00
2005	742227260007	IMPRESORA-MULTIFUNCIONAL	KONICA MINOLTA	BIZ HUB185	AOXY045100610		BLANCO	2,377.12
2006	952218640004	CONSOLA	MIKKO	MS-802	COMPATIBLE		N/GRIS	3,500.00



ANEXO N° 01: RELACIÓN DE BIENES MUEBLES RAEE PARA BAJA Y DONACIÓN CON CÓDIGO SBN

N°	CODIGO PATRIMONIAL	DENOMINACIÓN	MARCA	MODELO	SERIE	TIPO	COLOR	VALOR DE LIBRO
2007	742223580003	IMPRESORA	HP	LASER JET M152NF	CNG8815K5		BLANCO	1,850.00
2008	952218640005	CONSOLA	EQ	EQ-8-CH	COMPATIBLE		PLOMO	2,500.00
2009	740841000110	IMPRESORA	KYOCERA	FS-1300D	XYCO108204		CREMA/N	527.00
2010	742223580053	IMPRESORA	EPSON	L-555	S4XY059541		NEGRO	1,560.00
2011	740882240174	MOUSE	GENIUS	GK-07005	NO VISIBLE		NEGRO	43.75
		TOTAL						S/. 845,275.81



ANEXO N° 02: RELACIÓN DE BIENES RAAE EN CONDICIÓN DE SOBRANTES PARA BAJA Y DONACIÓN

N°	BIEN	MARCA	MODELO	SERIE	COLOR
1	AIRE ACONDICIONADO	MABE	ASM18CDBIO	13091560G00043	BLANCO
2	AIRE ACONDICIONADO	MABE	ASM18CDBE0	13091560G00046	BLANCO
3	AIRE ACONDICIONADO	COLDPOINT	CPWSC-24		BLANCO
4	AIRE ACONDICIONADO	LG	TV-C182BLA0	9DEX3650912TACX00019	BLANCO
5	AMPLIFICADOR	NATIONAL	WA-131	20106	MARRON
6	BOMBA DE AGUA	PAOLO			VERDE
7	BOMBA DE AGUA	WEG			VERDE
8	BOMBA DE AGUA	PICETTI	QB 60		AZUL
9	CALCULADORA ELECTRONICA	FACIT		4234668	CREMA
10	CALCULADORA ELECTRONICA	FACIT		2022284	CREMA
11	CALCULADORA ELECTRONICA	FACIT		4234676	CREMA
12	CALCULADORA ELECTRONICA	CASIO		6335	CREMA
13	CALCULADORA ELECTRONICA	FACIT		4234638	CREMA
14	CALCULADORA ELECTRONICA	FACIT		116-2005	CREMA
15	CALCULADORA ELECTRONICA	FACIT		2502956	CREMA
16	CALCULADORA ELECTRONICA	FACIT		4234640	CREMA
17	CALCULADORA ELECTRONICA	FACIT		4232400	CREMA
18	CALCULADORA ELECTRONICA	CASIO	FR-1211	6349205	CREMA
19	CALCULADORA ELECTRONICA	FACIT	2256	1162005	CREMA
20	CALCULADORA ELECTRONICA	FACIT			CREMA
21	CALCULADORA ELECTRONICA	FACIT	4234697		CREMA
22	CALCULADORA ELECTRONICA	FACIT		1522404	CREMA
23	COMPRESORA	SAFARI GOLD	9L		ROJO
24	COMPRESORA 2.5 HP	GALEAZZI			ROJO
25	DECODIFICADOR	ZYXL	P-600	10406110	NEGRO
26	DETECTOR DE BILLETES FALSOS	J&			NEGRO
27	DOBLE BOCINA	NATIONAL			PLOMO
28	ECUALIZADOR	DEXUN	SB-8200L		NEGRO
29	ESTABILIZADOR	QCM			
30	ESTABILIZADOR	QCM			NEGRO
31	ESTABILIZADOR	FORZA			NEGRO
32	ESTABILIZADOR	SONY			NEGRO
33	ESTABILIZADOR	SUPER TRONIC			NEGRO
34	ESTABILIZADOR	QCM			NEGRO
35	ESTABILIZADOR	NIEDA POWER			NEGRO
36	ESTABILIZADOR	NIEDA POWER			NEGRO
37	ESTABILIZADOR	NIEDA POWER			NEGRO
38	ESTABILIZADOR	NIEDA POWER			NEGRO
39	ESTABILIZADOR	NIEDA POWER			NEGRO
40	ESTABILIZADOR	NIEDA POWER			NEGRO
41	ESTABILIZADOR	NIEDA POWER			NEGRO
42	ESTABILIZADOR	NIEDA POWER			NEGRO
43	ESTABILIZADOR	NIEDA POWER			NEGRO
44	ESTABILIZADOR	NIEDA POWER			NEGRO
45	ESTABILIZADOR	NIEDA POWER			NEGRO
46	ESTABILIZADOR	NIEDA POWER			NEGRO
47	ESTABILIZADOR	NIEDA POWER			NEGRO
48	ESTABILIZADOR	NIEDA POWER			NEGRO
49	ESTABILIZADOR	NIEDA POWER			NEGRO
50	ESTABILIZADOR	NIEDA POWER			NEGRO



ANEXO N° 02: RELACIÓN DE BIENES RAAE EN CONDICIÓN DE SOBRANTES PARA BAJA Y DONACIÓN

N°	BIEN	MARCA	MODELO	SERIE	COLOR
51	ESTABILIZADOR	NIEDA POWER			NEGRO
52	ESTABILIZADOR	BEST POWER			PLOMO
53	ESTABILIZADOR	NIEDA POWER			NEGRO
54	ESTABILIZADOR	NIEDA POWER			NEGRO
55	ESTABILIZADOR	NIEDA POWER			NEGRO
56	ESTABILIZADOR	NIEDA POWER			NEGRO
57	ESTABILIZADOR	NIEDA POWER			NEGRO
58	ESTABILIZADOR	NIEDA POWER			NEGRO
59	ESTABILIZADOR	NIEDA POWER			NEGRO
60	ESTABILIZADOR	NIEDA POWER			NEGRO
61	ESTABILIZADOR	NIEDA POWER			NEGRO
62	ESTABILIZADOR	NIEDA POWER			NEGRO
63	ESTABILIZADOR	NIEDA POWER			NEGRO
64	ESTABILIZADOR	HEWYS			CREMA
65	ESTABILIZADOR	NIEDA POWER			NEGRO
66	ESTABILIZADOR	SOLID STATE			BLANCO
67	ESTABILIZADOR	NIEDA POWER			NEGRO
68	ESTABILIZADOR	NIEDA POWER			NEGRO
69	ESTABILIZADOR	NIEDA POWER			BLANCO
70	ESTABILIZADOR	QCM			BLANCO
71	ESTABILIZADOR	NIEDA POWER			NEGRO
72	ESTABILIZADOR	VOLT SYSTEM			NEGRO
73	ESTABILIZADOR	CISA			BLANCO
74	ESTABILIZADOR	NIEDA POWER			NEGRO
75	ESTABILIZADOR	NIEDA POWER			NEGRO
76	ESTABILIZADOR	NIEDA POWER			NEGRO
77	ESTABILIZADOR	NIEDA POWER			NEGRO
78	ESTABILIZADOR	QCM			BLANCO
79	ESTABILIZADOR	NIEDA POWER			NEGRO
80	ESTABILIZADOR	POWER TRONIC			BLANCO
81	ESTABILIZADOR	QCM			BLANCO
82	ESTABILIZADOR	QCM			BLANCO
83	ESTABILIZADOR	QCM			NEGRO
84	ESTABILIZADOR	QCM			NEGRO
85	ESTABILIZADOR	NIEDA POWER			NEGRO
86	ESTABILIZADOR	NIEDA POWER			NEGRO
87	ESTABILIZADOR	NIEDA POWER			NEGRO
88	ESTABILIZADOR	NIEDA POWER			NEGRO
89	ESTABILIZADOR	NIEDA POWER			NEGRO
90	ESTABILIZADOR	NIEDA POWER			NEGRO
91	ESTABILIZADOR	NIEDA POWER			NEGRO
92	ESTABILIZADOR	NIEDA POWER			NEGRO
93	ESTABILIZADOR	NIEDA POWER			NEGRO
94	ESTABILIZADOR	NIEDA POWER			NEGRO
95	ESTABILIZADOR	CHAVIN			NARANJA
96	ESTABILIZADOR	NIEDA POWER			
97	ESTABILIZADOR	SUPER TRONIC			NEGRO
98	ESTABILIZADOR	HB			BLANCO
99	ESTABILIZADOR	NIEDA			NEGRO
100	ESTABILIZADOR	NIEDA POWER			NEGRO



ANEXO N° 02: RELACIÓN DE BIENES RAAE EN CONDICIÓN DE SOBRANTES PARA BAJA Y DONACIÓN

N°	BIEN	MARCA	MODELO	SERIE	COLOR
101	ESTABILIZADOR	NIEDA POWER			NEGRO
102	ESTABILIZADOR	NIEDA POWER			NEGRO
103	ESTABILIZADOR	NIEDA POWER			NEGRO
104	ESTABILIZADOR	NIEDA POWER			NEGRO
105	ESTABILIZADOR	NIEDA POWER			NEGRO
106	ESTABILIZADOR	TELLPLUS			CREMA
107	ESTABILIZADOR	QCM			BLANCO
108	ESTABILIZADOR	DHL			BLANCO
109	ESTABILIZADOR	SMART CENTRA			BLANCO
110	ESTABILIZADOR	ENERGIT			PLOMO
111	ESTABILIZADOR	TELPLUS			CREMA
112	ESTABILIZADOR	ALTRON	1000SDB	84203994	NEGRO
113	ESTABILIZADOR	NIEDA POWER	LCK15	8124/4	BLANCO/NEGRO
114	FARO				NARANJA
115	FOTOCOPIADORA	KYOCERA	ECOSYS	PMK7Z00160	CREMA
116	GENERADOR DE CORRIENTE	MEBA	POWER FAST	M3600-200UG	ROJO
117	HORNO MICROONDAS	SAMSUNG	AMW83EWB	J4MF7MR5300045H	BLANCO
118	IMPRESORA				CREMA
119	IMPRESORA DE PLANOS PLOTTER	KIP	KIP3100		CREMA
120	LUZ DE EMERGENCIA	ULIX			BLANCO
121	LUZ DE EMERGENCIA	ULIX			BLANCO
122	LUZ DE EMERGENCIA	ULIX			BLANCO
123	MAQUINA DE ESCRIBIR ELECTRICA	PANASONIC	KX-R 305	2LAME052078	PLOMO
124	MAQUINA DE ESCRIBIR ELECTRICA	SILVER REED	SP-8600		
125	MOTOR				PLOMO
126	MOTOR	KOHLER	Magnum8	3520600839	NEGRO
127	MOTOR DE REFRIGERADORA		309334	A5T07592	
128	MOTOR PARA BOMBA DE AGUA	DELCROSA	128399M6		AZUL
129	MOTOR PARA LICUADORA	IMACO			PLOMO
130	OLLA	ETI	270080	11QM	VERDE
131	PARLANTES	LOGITECH	S150	CP46AB1340	NEGRO
132	PARLANTES GRANDES (02 UNIDADES)	POWER	GDP15P80		NEGRO
133	PARLANTES GRANDES (02 UNIDADES)				NEGRO
134	PARLANTES PARA COMPUTADORA	MICRONICS	MIC-316	2103050200651	PLOMO
135	PARLANTES PARA COMPUTADORA (2)	CYBERTEL			CREMA
136	PARLANTES PARA COMPUTADORA (2)				CREMA
137	PARLANTES PARA COMPUTADORA (2)				CREMA
138	PARLANTES PARA COMPUTADORA (2)				CREMA
139	PARLANTES PARA COMPUTADORA (2)				NEGRO
140	PARLANTES PARA COMPUTADORA (2)				NEGRO
141	PARLANTES PARA COMPUTADORA (2)				NEGRO
142	PARLANTES PARA COMPUTADORA (2)				NEGRO
143	PARLANTES PARA COMPUTADORA (2)				NEGRO
144	PARLANTES PARA COMPUTADORA (2)				NEGRO
145	PARLANTES PARA COMPUTADORA (2)				NEGRO
146	PARLANTES PARA COMPUTADORA (2)				NEGRO
147	PARLANTES PARA COMPUTADORA (2)				NEGRO
148	PARLANTES PARA COMPUTADORA (2)				NEGRO
149	PARLANTES PARA COMPUTADORA (2)				NEGRO
150	PARLANTES PARA COMPUTADORA (2)	CYBERTEL			CREMA



92/

ANEXO N° 02: RELACIÓN DE BIENES RAAE EN CONDICIÓN DE SOBANTES PARA BAJA Y DONACIÓN

N°	BIEN	MARCA	MODELO	SERIE	COLOR
151	PARLANTES PARA COMPUTADORA (2)				CREMA
152	PARTE EXTERNA DEL AIRE ACONDICIONADO		AC018M1021A	WCLM016865	BEIGE
153	PARTE EXTERNA DEL AIRE ACONDICIONADO				PLOMO
154	PLOTTER	OCE	214		PLOMO
155	RADIOTRANSMISOR	PHILLIPS	284M	59P090200	NEGRO
156	REBOBINADOR DE VHS	GENERAISOUND			NEGRO
157	REFLECTOR				PLOMO
158	REFLECTOR				PLOMO
159	REFLECTOR				PLOMO
160	REFLECTOR	VULCANO	50-02		NEGRO
161	REFLECTOR; 1000 WATTS	MINILUZ			NEGRO
162	SELLADORA DE PLASTICO				PLOMO
163	SOPLADORA	POWER TEC	P1-2203		PLOMO
164	SOPLADORA	POWER MAQ		138AC20526A54016	PLOMO
165	SUPRESOR DE PICOS				NEGRO
166	SUPRESOR DE PICOS				NEGRO
167	SUPRESOR DE PICOS				NEGRO
168	SUPRESOR DE PICOS				NEGRO
169	SUPRESOR DE PICOS				NEGRO
170	SUPRESOR DE PICOS				NEGRO
171	TECLADO	BENQ		F1P1MP1Q158PN	NEGRO
172	TECLADO - KEYBOARD	MILLENIUN		E5XKB9110	CREMA
173	TECLADO - KEYBOARD	IBM	7953	0040761	CREMA
174	TECLADO - KEYBOARD	IBM			CREMA
175	TECLADO - KEYBOARD	IBM	7953	1802K081100649	BLANCO
176	TECLADO - KEYBOARD	IBM	7953	0137616	NEGRO
177	TECLADO - KEYBOARD	IBM	0225	0055214	NEGRO
178	TECLADO - KEYBOARD	IBM	7953	15N2K0811008	CREMA
179	TECLADO - KEYBOARD	IBM	KB7953	1828L182500621	BLANCO
180	TECLADO - KEYBOARD	IBM	7953	1802K0811040722	CREMA
181	TECLADO - KEYBOARD	IBM	KB7953	1502K08110064429	CREMA
182	TECLADO - KEYBOARD	LOGITECH			NEGRO
183	TECLADO - KEYBOARD	MILLENIUN	9110	ESXKB9119	BLANCO
184	TECLADO - KEYBOARD	DELL	SK8115		NEGRO
185	TECLADO - KEYBOARD	DELL	SK8115		NEGRO
186	TECLADO - KEYBOARD	DELL	SK8115		NEGRO
187	TECLADO - KEYBOARD	DELL	SK8115		NEGRO
188	TECLADO - KEYBOARD				CREMA
189	TECLADO - KEYBOARD	CYBERLINK			NEGRO
190	TECLADO - KEYBOARD	CYBERLINK		2011 067790254	NEGRO
191	TECLADO - KEYBOARD	DELL	SK8115		NEGRO
192	TECLADO - KEYBOARD	DINAMYCS		LHS207MY80614	NEGRO
193	TECLADO - KEYBOARD	DELL	SK8115		NEGRO
194	TECLADO - KEYBOARD	DELL	SK8115		NEGRO
195	TECLADO - KEYBOARD	DELL	SK8115		NEGRO
196	TECLADO - KEYBOARD	DELL	SK8115		NEGRO
197	TECLADO - KEYBOARD	DELL	SK8115		NEGRO
198	TECLADO - KEYBOARD	DELL	SK8115		NEGRO
199	TECLADO - KEYBOARD	DELL	SK8115		NEGRO
200	TECLADO - KEYBOARD	DELL	SK8115		NEGRO



ANEXO N° 02: RELACIÓN DE BIENES RAAE EN CONDICIÓN DE SOBRANTES PARA BAJA Y DONACIÓN

N°	BIEN	MARCA	MODELO	SERIE	COLOR
201	TECLADO - KEYBOARD	DELL	SK8115		NEGRO
202	TECLADO - KEYBOARD	DELL	SK8115		NEGRO
203	TECLADO - KEYBOARD	DELL	SK8115		NEGRO
204	TECLADO - KEYBOARD	DELL	SK8115		NEGRO
205	TECLADO - KEYBOARD	DELL	SK8115		NEGRO
206	TECLADO - KEYBOARD	DELL	SK8115		NEGRO
207	TECLADO - KEYBOARD	DELL	SK8115		NEGRO
208	TECLADO - KEYBOARD	DELL	SK8115		NEGRO
209	TECLADO - KEYBOARD	DELL	SK8115		NEGRO
210	TECLADO - KEYBOARD	DELL	SK8115		NEGRO
211	TECLADO - KEYBOARD	DELL	SK8115		NEGRO
212	TECLADO - KEYBOARD	DELL	SK8115		NEGRO
213	TECLADO - KEYBOARD	DELL	SK8115		NEGRO
214	TECLADO - KEYBOARD	DELL	SK8115		NEGRO
215	TECLADO - KEYBOARD	SAMSUNG	51930N		NEGRO
216	TECLADO - KEYBOARD	HALION	5200		NEGRO
217	TECLADO - KEYBOARD	DELL			NEGRO
218	TECLADO - KEYBOARD				NEGRO
219	TECLADO - KEYBOARD				NEGRO
220	TECLADO - KEYBOARD				NEGRO
221	TECLADO - KEYBOARD				NEGRO
222	TECLADO - KEYBOARD				NEGRO
223	TECLADO - KEYBOARD				NEGRO
224	TECLADO - KEYBOARD				NEGRO
225	TECLADO - KEYBOARD				NEGRO
226	TECLADO - KEYBOARD				NEGRO
227	TECLADO - KEYBOARD				NEGRO
228	TECLADO - KEYBOARD				NEGRO
229	TECLADO - KEYBOARD				NEGRO
230	TECLADO - KEYBOARD				NEGRO
231	TECLADO - KEYBOARD				NEGRO
232	TECLADO - KEYBOARD				NEGRO
233	TECLADO - KEYBOARD				NEGRO
234	TECLADO - KEYBOARD				NEGRO
235	TECLADO - KEYBOARD	HALION	5200		NEGRO
236	TECLADO - KEYBOARD	DELL	SK8115		NEGRO
237	TECLADO - KEYBOARD	DELL	SK8115		NEGRO
238	TECLADO - KEYBOARD	DELL	1909WC		NEGRO
239	TECLADO - KEYBOARD	DELL	1909WC		NEGRO
240	TECLADO - KEYBOARD	DELL	1909WC		NEGRO
241	TECLADO - KEYBOARD	DELL	1909WC		NEGRO
242	TECLADO - KEYBOARD	DELL	1909WC		NEGRO
243	TECLADO - KEYBOARD	DELL	SK 8115		NEGRO
244	TECLADO - KEYBOARD	DELL	SK8115		NEGRO
245	TECLADO - KEYBOARD	CYBERLINK		2011067 790134	NEGRO
246	TECLADO - KEYBOARD	DELL	SK8115		NEGRO
247	TECLADO - KEYBOARD	BENQ	100-P	9JP1MP1U8	NEGRO
248	TECLADO - KEYBOARD	BENQ			NEGRO
249	TECLADO - KEYBOARD		5121	ESKXM104M1	CREMA
250	TECLADO - KEYBOARD			E5XKB5301	BLANCO



ANEXO N° 02: RELACIÓN DE BIENES RAAE EN CONDICIÓN DE SOBRANTES PARA BAJA Y DONACIÓN

N°	BIEN	MARCA	MODELO	SERIE	COLOR
251	TECLADO - KEYBOARD				PLOMO
252	TECLADO - KEYBOARD	DELL	SK8115		NEGRO
253	TECLADO - KEYBOARD	DELL	SK8115		NEGRO
254	TECLADO - KEYBOARD	CYBERLINK		2011067	NEGRO
255	TECLADO - KEYBOARD	BENQ	12001	FJP1PC1U1572	NEGRO
256	TECLADO - KEYBOARD	DELL	SK8115		NEGRO
257	TECLADO - KEYBOARD	DELL	SK8115		NEGRO
258	TECLADO - KEYBOARD	DELL	SK8115		NEGRO
259	TECLADO - KEYBOARD	DELL	SK8115		NEGRO
260	TECLADO - KEYBOARD	CYBERLINK		2011067790258	NEGRO
261	TECLADO - KEYBOARD	PCTRONIC		004356	NEGRO
262	TECLADO - KEYBOARD	DELL	5K8115		NEGRO
263	TECLADO - KEYBOARD	CYBERLINK			NEGRO
264	TECLADO - KEYBOARD	CYBERLINK		2011067790133	NEGRO
265	TECLADO - KEYBOARD	CIBERTEL		891K660172	NEGRO
266	TECLADO - KEYBOARD	CIBERTEL	CYBK228		NEGRO
267	TECLADO - KEYBOARD	DELL	SK8115		NEGRO
268	TECLADO - KEYBOARD	CYBERLINK		2011067790260	NEGRO
269	TECLADO - KEYBOARD	DELL			NEGRO
270	TECLADO - KEYBOARD	HALION			NEGRO
271	TECLADO - KEYBOARD	BENQ	100P	Y4101925	NEGRO
272	TECLADO - KEYBOARD	DELL	SK8115		NEGRO
273	TECLADO - KEYBOARD	DELL	SK8115		NEGRO
274	TECLADO - KEYBOARD	BENQ	1100P		NEGRO
275	TECLADO - KEYBOARD	IBM	9910	0220034	CREMA
276	TECLADO - KEYBOARD	IBM	7953	0061606	BLANCO
277	TECLADO - KEYBOARD		5121	5XKBM104M10UC	CREMA
278	TECLADO - KEYBOARD	CIBERTEL		1821K23P1003	NEGRO
279	TECLADO - KEYBOARD	BENQ			NEGRO
280	TECLADO - KEYBOARD	BENQ		1821K23P1003	NEGRO
281	TECLADO - KEYBOARD	DELL	SK811		NEGRO
282	TECLADO - KEYBOARD	DELL	SK811		NEGRO
283	TECLADO - KEYBOARD	DELL	SK811		NEGRO
284	TECLADO - KEYBOARD	DELL	SK811		NEGRO
285	TECLADO - KEYBOARD	DELL	SK811		NEGRO
286	TECLADO - KEYBOARD				CREMA
287	TECLADO - KEYBOARD	DELL	SK8115		NEGRO
288	TECLADO - KEYBOARD	DELL	SK8115		NEGRO
289	TECLADO - KEYBOARD	BENQ	100P		NEGRO
290	TECLADO - KEYBOARD	GENIUS	K7000	FKD46AK7000	CREMA
291	TECLADO - KEYBOARD		K9876	0501025053	NEGRO
292	TECLADO - KEYBOARD	BENQ			NEGRO
293	TECLADO - KEYBOARD	DELL	SK8115		NEGRO
294	TECLADO - KEYBOARD	BENQ			NEGRO
295	TECLADO - KEYBOARD	OMEGA			NEGRO
296	TECLADO - KEYBOARD	GENIUS	K627	2M3003250321	BLANCO
297	TECLADO - KEYBOARD	DELL	SK8115		NEGRO
298	TECLADO - KEYBOARD	DELL	SK8115		NEGRO
299	TECLADO - KEYBOARD	DELL	SK8115		NEGRO
300	TECLADO - KEYBOARD	DELL	SK8115		NEGRO



ANEXO N° 02: RELACIÓN DE BIENES RAAE EN CONDICIÓN DE SOBANTES PARA BAJA Y DONACIÓN

N°	BIEN	MARCA	MODELO	SERIE	COLOR
301	TECLADO - KEYBOARD	OMEGA	264412	034412014812	CREMA
302	TECLADO - KEYBOARD	GENIUS	K7000	FDK46AK7000	Blanco
303	TECLADO - KEYBOARD	OMEGA	264412	034412014816	BLANCO
304	TECLADO - KEYBOARD	GENIUS	K639	ZM8102031940	NEGRO
305	TECLADO - KEYBOARD	GENIUS	K639		NEGRO
306	TECLADO - KEYBOARD	CIBERLINK		2011067790127	NEGRO
307	TECLADO - KEYBOARD	GENIUS	0138		NEGRO
308	TECLADO - KEYBOARD	GENIUS	70006	YB23C1U04437	NEGRO
309	TECLADO - KEYBOARD	GENIUS	0138	2CE293001236	NEGRO
310	TECLADO - KEYBOARD	DELL	SK8115		NEGRO
311	TECLADO - KEYBOARD	DELL	SK8115		NEGRO
312	TECLADO - KEYBOARD	DELL	SK8115		NEGRO
313	TECLADO - KEYBOARD	DELL	SK8115		NEGRO
314	TECLADO - KEYBOARD	DELL	SK8115		NEGRO
315	TECLADO - KEYBOARD	DELL	SK8115		NEGRO
316	TECLADO - KEYBOARD	DELL	SK8115		NEGRO
317	TECLADO - KEYBOARD	HALION			NEGRO
318	TECLADO - KEYBOARD	GENIUS	070006	YB34C1U04150	NEGRO
319	TECLADO - KEYBOARD	GENIUS	070006	ZM1302020001	NEGRO
320	TECLADO - KEYBOARD	DELL	SK-8115		NEGRO
321	TECLADO - KEYBOARD	GENIUS	ZM1302020006		NEGRO
322	TECLADO - KEYBOARD	DELL			NEGRO
323	TECLADO - KEYBOARD	GENIUS	GIL-070006/U	YB34C1U02757	NEGRO
324	TELEFONO	CAMMOX			BLANCO
325	TELEFONO	CAMMOX			BLANCO
326	TELEFONO	CAMMOX			BLANCO
327	TELEFONO	DOMO			CREMA
328	TELEFONO	URMET			CREMA
329	TELEFONO	FORMA PLUS			NEGRO
330	TELEFONO	URMET			CREMA
331	TELEFONO	FORMA PLUS			CREMA
332	TELEFONO	FORMA PLUS			CREMA
333	TELEFONO	NATIONAL			CREMA
334	TELEFONO	NEO			NEGRO
335	TELEFONO	TELEFONICA	COMPATIBLE	COMPATIBLE	BLANCO
336	TELEFONO	FORMA PLUS			CREMA
337	TELEFONO	DOMO			CREMA
338	TELEFONO	DOMO			CREMA
339	TELEFONO	FORMA PLUS			CREMA
340	TELEFONO	FORMA PLUS			NEGRO
341	TELEFONO	CROWN			MARRON
342	TELEFONO	FORMA PLUS			CREMA
343	TELEFONO	CROWN			CREMA
344	TELEFONO	SAMSUNG			NEGRO
345	TELEFONO	VISUATEL			NEGRO
346	TELEFONO	FORMA PLUS			CREMA
347	TELEFONO	FORMA PLUS			CREMA
348	TELEFONO	NEO			NEGRO
349	TELEFONO	DOMO			CREMA
350	TELEFONO	DOMO			NEGRO



ANEXO N° 02: RELACIÓN DE BIENES RAE EN CONDICIÓN DE SOBANTES PARA BAJA Y DONACIÓN

N°	BIEN	MARCA	MODELO	SERIE	COLOR
351	TELEFONO	NEO			NEGRO
352	TELEFONO	FORMA PLUS			NEGRO
353	TELEFONO	KOCOM			BLANCO
354	TELEFONO	KOCOM			BLANCO
355	TELEFONO	DOMO			CREMA
356	TELEFONO	FORMA PLUS			CREMA
357	TELEFONO	LISO PLUS			CREMA
358	TELEFONO	DOMO			NEGRO
359	TELEFONO	FORMA PLUS			NEGRO
360	TELEFONO	FORMA PLUS			CREMA
361	TELEFONO	NISA PLUS			NEGRO
362	TELEFONO	VISUATEL			NEGRO
363	TELEFONO	NATIONAL			BLANCO
364	TELEFONO	DOMO			NEGRO
365	TELEFONO	BOSTON			NEGRO
366	TELEFONO	PLANET			NEGRO
367	TELEFONO	PLANET			NEGRO
368	TELEFONO	PLANET			NEGRO
369	TELEFONO	PLANET			NEGRO
370	TELEFONO	PLANET			NEGRO
371	TELEFONO	PLANET			NEGRO
372	TELEFONO	DOMO			NEGRO
373	TELEFONO	CHARGE			NEGRO
374	TELEFONO	PLANET			NEGRO
375	TELEFONO	PLANET			NEGRO
376	TELEFONO	PLANET			NEGRO
377	TELEFONO	PLANET			NEGRO
378	TELEFONO	PLANET			NEGRO
379	TELEFONO	PLANET			NEGRO
380	TELEFONO	PLANET			NEGRO
381	TELEFONO	PLANET			NEGRO
382	TELEFONO	PLANET			NEGRO
383	TELEFONO	PLANET			NEGRO
384	TELEFONO	PLANET			NEGRO
385	TELEFONO	PLANET			NEGRO
386	TELEFONO	NEO			NEGRO
387	TELEFONO	NISA			NEGRO
388	TELEFONO	NIZA			NEGRO
389	TELEFONO	NIZA			NEGRO
390	TELEFONO	NIZA			NEGRO
391	TELEFONO	NIZA			NEGRO
392	TELEFONO	VISUATEL			BLANCO
393	TELEFONO- ANEXO	COMMAX	TP-K	07-11507112183415	BLANCO
394	TELEFONO CELULAR	AUDIO VOX			NEGRO
395	TELEFONO CELULAR	AUDIO VOX			NEGRO
396	TELEFONO CELULAR	MOTOROLA			PLOMO
397	TERMOHIGROMETRO	HANNA		933874	NEGRO
398	UNIDAD CENTRAL DE PROCESOS - CPU				NEGRO
399	UNIDAD CENTRAL DE PROCESOS - CPU	MICRONICS			NEGRO
400	UNIDAD CENTRAL DE PROCESOS - CPU	MICRONICS			NEGRO



ANEXO N° 02: RELACIÓN DE BIENES RAAE EN CONDICIÓN DE SOBANTES PARA BAJA Y DONACIÓN

N°	BIEN	MARCA	MODELO	SERIE	COLOR
401	UNIDAD CENTRAL DE PROCESOS - CPU	MICRONICS			NEGRO
402	UNIDAD CENTRAL DE PROCESOS - CPU	MICRONICS			NEGRO
403	UNIDAD CENTRAL DE PROCESOS - CPU	MICRONICS			NEGRO
404	UNIDAD CENTRAL DE PROCESOS - CPU	MICRONICS			NEGRO
405	UNIDAD CENTRAL DE PROCESOS - CPU	MICRONICS			NEGRO
406	UNIDAD CENTRAL DE PROCESOS - CPU	MICRONICS			NEGRO
407	UNIDAD CENTRAL DE PROCESOS - CPU	MICRONICS			NEGRO
408	UNIDAD CENTRAL DE PROCESOS - CPU	MICRONICS			NEGRO
409	UNIDAD CENTRAL DE PROCESOS - CPU	MICRONICS			NEGRO
410	UNIDAD CENTRAL DE PROCESOS - CPU	MICRONICS			NEGRO
411	UNIDAD CENTRAL DE PROCESOS - CPU	MICRONICS			NEGRO
412	UNIDAD CENTRAL DE PROCESOS - CPU	MICRONICS			NEGRO
413	UNIDAD CENTRAL DE PROCESOS - CPU	MICRONICS			NEGRO
414	UNIDAD CENTRAL DE PROCESOS - CPU	MICRONICS			NEGRO
415	UNIDAD CENTRAL DE PROCESOS - CPU	MICRONICS			NEGRO
416	UNIDAD CENTRAL DE PROCESOS - CPU	MICRONICS		DESK7738-2014	NEGRO
417	UNIDAD CENTRAL DE PROCESOS - CPU	HP	S5623LA	4CE0881M8N	NEGRO
418	UNIDAD CENTRAL DE PROCESOS - CPU	MICRONICS			NEGRO
419	UNIDAD CENTRAL DE PROCESOS - CPU	MICRONICS			NEGRO
420	UNIDAD CENTRAL DE PROCESOS - CPU	MICRONICS			NEGRO
421	UNIDAD CENTRAL DE PROCESOS - CPU	MICRONICS			NEGRO
422	UNIDAD CENTRAL DE PROCESOS - CPU	ELITE			NEGRO
423	UNIDAD CENTRAL DE PROCESOS - CPU	ECOTREND			NEGRO
424	UNIDAD CENTRAL DE PROCESOS - CPU	DELL	DCSM	H0VKQH1	NEGRO
425	UNIDAD CENTRAL DE PROCESOS - CPU	DELL	DCSM	CRXDQH1	NEGRO
426	UNIDAD CENTRAL DE PROCESOS - CPU	DELL	DCSM	GF6CQH1	NEGRO
427	UNIDAD CENTRAL DE PROCESOS - CPU	AVATEC			NEGRO
428	UNIDAD CENTRAL DE PROCESOS - CPU	XTECH			NEGRO
429	UNIDAD CENTRAL DE PROCESOS - CPU				NEGRO
430	UNIDAD CENTRAL DE PROCESOS - CPU	ADVANCE			NEGRO
431	UNIDAD CENTRAL DE PROCESOS - CPU	ADVANCE			NEGRO
432	UNIDAD CENTRAL DE PROCESOS - CPU				NEGRO
433	UNIDAD CENTRAL DE PROCESOS - CPU	BOOMER			NEGRO
434	UNIDAD CENTRAL DE PROCESOS - CPU			GD080165120002	NEGRO
435	UNIDAD CENTRAL DE PROCESOS - CPU	DELL	DCSM	FQGJQH1	NEGRO
436	UNIDAD CENTRAL DE PROCESOS - CPU	DELL	DCSM	CQGJQH1	NEGRO
437	UNIDAD CENTRAL DE PROCESOS - CPU	DELL	DCSM	61VKQH1	NEGRO
438	UNIDAD CENTRAL DE PROCESOS - CPU	DELL	DCSM	4V9MQH1	NEGRO
439	UNIDAD CENTRAL DE PROCESOS - CPU	DELL	DCSM	8HGJQH1	NEGRO
440	UNIDAD CENTRAL DE PROCESOS - CPU	DELL	DCSM	7YXDQH1	NEGRO
441	UNIDAD CENTRAL DE PROCESOS - CPU	DELL	DCSM	7QGJQH1	NEGRO
442	UNIDAD CENTRAL DE PROCESOS - CPU	DELL	DCSM	7F8KQH1	NEGRO
443	UNIDAD CENTRAL DE PROCESOS - CPU	DELL	DCSM	4G6CQH1	NEGRO
444	UNIDAD CENTRAL DE PROCESOS - CPU	DELL	DCSM	5T7KQH1	NEGRO
445	UNIDAD CENTRAL DE PROCESOS - CPU	DELL	DCSM	8OVKQH1	NEGRO
446	UNIDAD CENTRAL DE PROCESOS - CPU	DELL	DCSM	9DVJQH1	NEGRO
447	UNIDAD CENTRAL DE PROCESOS - CPU	DELL	DCSM	3GXDQH1	NEGRO
448	UNIDAD CENTRAL DE PROCESOS - CPU	DELL	DCSM	6R0CQH1	NEGRO
449	UNIDAD CENTRAL DE PROCESOS - CPU	DELL	DCSM	9T9MQH1	NEGRO
450	UNIDAD CENTRAL DE PROCESOS - CPU	DELL	DCSM	6WTKQH1	NEGRO

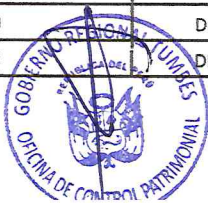

ANEXO N° 02: RELACIÓN DE BIENES RAAE EN CONDICIÓN DE SOBRAINTES PARA BAJA Y DONACIÓN

N°	BIEN	MARCA	MODELO	SERIE	COLOR
451	UNIDAD CENTRAL DE PROCESOS - CPU	DELL	DCSM	JGGJQH1	NEGRO
452	UNIDAD CENTRAL DE PROCESOS - CPU	DELL	DCSM	CT9MQH1	NEGRO
453	UNIDAD CENTRAL DE PROCESOS - CPU	DELL	DCSM	5RXDQH1	NEGRO
454	UNIDAD CENTRAL DE PROCESOS - CPU	AVATEC			NEGRO
455	UNIDAD CENTRAL DE PROCESOS - CPU	ADVANCE			NEGRO
456	UNIDAD CENTRAL DE PROCESOS - CPU				NEGRO
457	UNIDAD CENTRAL DE PROCESOS - CPU				NEGRO
458	UNIDAD CENTRAL DE PROCESOS - CPU	AVATEC			NEGRO
459	UNIDAD CENTRAL DE PROCESOS - CPU	ADVANCE			NEGRO
460	UNIDAD CENTRAL DE PROCESOS - CPU	ADVANCE			NEGRO
461	UNIDAD CENTRAL DE PROCESOS - CPU	AVATEC			NEGRO
462	UNIDAD CENTRAL DE PROCESOS - CPU	ADVANCE			NEGRO
463	UNIDAD CENTRAL DE PROCESOS - CPU	ADVANCE			NEGRO
464	UNIDAD CENTRAL DE PROCESOS - CPU				NEGRO
465	UNIDAD CENTRAL DE PROCESOS - CPU				NEGRO
466	UNIDAD CENTRAL DE PROCESOS - CPU	DELL	DCSM	3RGJQH1	NEGRO
467	UNIDAD CENTRAL DE PROCESOS - CPU	DELL	DCSM	81VKQH1	NEGRO
468	UNIDAD CENTRAL DE PROCESOS - CPU	DELL	DCSM	F0VKQH1	NEGRO
469	UNIDAD CENTRAL DE PROCESOS - CPU	DELL	DCSM	2DVKQH1	NEGRO
470	UNIDAD CENTRAL DE PROCESOS - CPU	DELL	DCSM	7V9MQH1	NEGRO
471	UNIDAD CENTRAL DE PROCESOS - CPU	DELL	DCSM	BRXDQH1	NEGRO
472	UNIDAD CENTRAL DE PROCESOS - CPU	DELL	DCSM	4T7KQH1	NEGRO
473	UNIDAD CENTRAL DE PROCESOS - CPU	DELL	DCSM	CHGJQH1	NEGRO
474	UNIDAD CENTRAL DE PROCESOS - CPU	DELL	DCSM	GQ0CQH1	NEGRO
475	UNIDAD CENTRAL DE PROCESOS - CPU	DELL	DCSM	7WTKQH1	NEGRO
476	UNIDAD CENTRAL DE PROCESOS - CPU	DELL	DCSM	6YXDQH1	NEGRO
477	UNIDAD CENTRAL DE PROCESOS - CPU	AMTRIX			NEGRO
478	UNIDAD CENTRAL DE PROCESOS - CPU	DELL	DCSM	5GXDQH1	NEGRO
479	UNIDAD CENTRAL DE PROCESOS - CPU				NEGRO
480	UNIDAD CENTRAL DE PROCESOS - CPU	ECOTREND		6002110000861	NEGRO
481	UNIDAD CENTRAL DE PROCESOS - CPU	DELL	DCSM	5QGJQH1	NEGRO
482	UNIDAD CENTRAL DE PROCESOS - CPU	DELL	DCSM	DQGJQH1	NEGRO
483	UNIDAD CENTRAL DE PROCESOS - CPU				CREMA
484	UNIDAD CENTRAL DE PROCESOS - CPU	HALION			NEGRO
485	UNIDAD CENTRAL DE PROCESOS - CPU	AVATEC			NEGRO
486	UNIDAD CENTRAL DE PROCESOS - CPU	DELL	DCSM	1RGJQH1	NEGRO
487	UNIDAD CENTRAL DE PROCESOS - CPU	DELL	DCSM	3TSBQH1	NEGRO
488	UNIDAD CENTRAL DE PROCESOS - CPU	DELL	DCSM	HF8KQH1	NEGRO
489	UNIDAD CENTRAL DE PROCESOS - CPU	DELL	DCSM	FT7KQH1	NEGRO
490	UNIDAD CENTRAL DE PROCESOS - CPU	DELL	DCSM	BF6CQH1	NEGRO
491	UNIDAD CENTRAL DE PROCESOS - CPU	AVATEC			NEGRO
492	UNIDAD CENTRAL DE PROCESOS - CPU	AVATEC			NEGRO
493	UNIDAD CENTRAL DE PROCESOS - CPU				NEGRO
494	UNIDAD CENTRAL DE PROCESOS - CPU				BLANCO
495	UNIDAD CENTRAL DE PROCESOS - CPU				BLANCO
496	UNIDAD CENTRAL DE PROCESOS - CPU	ADVANCE		GD080165120014	NEGRO
497	UNIDAD CENTRAL DE PROCESOS - CPU			PO0229840211	NEGRO
498	UNIDAD CENTRAL DE PROCESOS - CPU	DELL		8F8KQH1	NEGRO
499	UNIDAD CENTRAL DE PROCESOS - CPU	DELL		6T7KQH1	NEGRO
500	UNIDAD CENTRAL DE PROCESOS - CPU	DELL		FWTKQH1	NEGRO

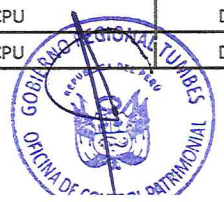

ANEXO N° 02: RELACIÓN DE BIENES RAAE EN CONDICIÓN DE SOBRANTES PARA BAJA Y DONACIÓN

N°	BIEN	MARCA	MODELO	SERIE	COLOR
501	UNIDAD CENTRAL DE PROCESOS - CPU	DELL	DCSM	BWTKQH1	NEGRO
502	UNIDAD CENTRAL DE PROCESOS - CPU	DELL	DCSM	DQ0CQH1	NEGRO
503	UNIDAD CENTRAL DE PROCESOS - CPU	DELL	DCSM	JQGJQH1	NEGRO
504	UNIDAD CENTRAL DE PROCESOS - CPU	DELL	DCSM	JGXDQH1	NEGRO
505	UNIDAD CENTRAL DE PROCESOS - CPU	ADVANCE			NEGRO
506	UNIDAD CENTRAL DE PROCESOS - CPU	TEROS			BLANCO
507	UNIDAD CENTRAL DE PROCESOS - CPU				NEGRO
508	UNIDAD CENTRAL DE PROCESOS - CPU	DELL	DCSM	GCVKQH1	NEGRO
509	UNIDAD CENTRAL DE PROCESOS - CPU	DELL	DCSM	3T7KQH1	NEGRO
510	UNIDAD CENTRAL DE PROCESOS - CPU	AVATEC			NEGRO
511	UNIDAD CENTRAL DE PROCESOS - CPU	ECOTREND		6002110000879	NEGRO
512	UNIDAD CENTRAL DE PROCESOS - CPU	ADVANCE			NEGRO
513	UNIDAD CENTRAL DE PROCESOS - CPU	ADVANCE			PLOMO
514	UNIDAD CENTRAL DE PROCESOS - CPU	AVATEC			NEGRO
515	UNIDAD CENTRAL DE PROCESOS - CPU	CYBERLINK			NEGRO
516	UNIDAD CENTRAL DE PROCESOS - CPU	AVATEC			NEGRO
517	UNIDAD CENTRAL DE PROCESOS - CPU	ADVANCE			NEGRO
518	UNIDAD CENTRAL DE PROCESOS - CPU				NEGRO
519	UNIDAD CENTRAL DE PROCESOS - CPU	ADVANCE		GD080165120015	NEGRO
520	UNIDAD CENTRAL DE PROCESOS - CPU	DELL	DCSM	6V9MQH1	NEGRO
521	UNIDAD CENTRAL DE PROCESOS - CPU	DELL	DCSM	FCVKQH1	NEGRO
522	UNIDAD CENTRAL DE PROCESOS - CPU	DELL	DCSM	4RGJQH1	NEGRO
523	UNIDAD CENTRAL DE PROCESOS - CPU	DELL	DCSM	21VKQH1	NEGRO
524	UNIDAD CENTRAL DE PROCESOS - CPU	DELL	DCSM	JSSBQH1	NEGRO
525	UNIDAD CENTRAL DE PROCESOS - CPU	DELL	DCSM	8QGJQH1	NEGRO
526	UNIDAD CENTRAL DE PROCESOS - CPU	DELL	DCSM	JQ0CQH1	NEGRO
527	UNIDAD CENTRAL DE PROCESOS - CPU	DELL	DCSM	8YXDQH1	NEGRO
528	UNIDAD CENTRAL DE PROCESOS - CPU			2625C6050222	NEGRO
529	UNIDAD CENTRAL DE PROCESOS - CPU				NEGRO
530	UNIDAD CENTRAL DE PROCESOS - CPU	DELL	DCSM	JT9MQH1	NEGRO
531	UNIDAD CENTRAL DE PROCESOS - CPU	DELL	DCSM	HQGJQH1	NEGRO
532	UNIDAD CENTRAL DE PROCESOS - CPU	ADVANCE			NEGRO
533	UNIDAD CENTRAL DE PROCESOS - CPU	DELL	DCSM	31VKQH1	NEGRO
534	UNIDAD CENTRAL DE PROCESOS - CPU	DELL	DCSM	9F6CQH1	NEGRO
535	UNIDAD CENTRAL DE PROCESOS - CPU	DELL	DCSM	5V9MQH1	NEGRO
536	UNIDAD CENTRAL DE PROCESOS - CPU	DELL	DCSM	1DWQH1	NEGRO
537	UNIDAD CENTRAL DE PROCESOS - CPU	DELL	DCSM	5YXDQH1	NEGRO
538	UNIDAD CENTRAL DE PROCESOS - CPU	DELL	DCSM	DT9MQH1	NEGRO
539	UNIDAD CENTRAL DE PROCESOS - CPU	DELL	DCSM	FSSBQH1	NEGRO
540	UNIDAD CENTRAL DE PROCESOS - CPU	ADVANCE			NEGRO
541	UNIDAD CENTRAL DE PROCESOS - CPU				NEGRO
542	UNIDAD CENTRAL DE PROCESOS - CPU	DELL	DCSM	1V7KQH1	NEGRO
543	UNIDAD CENTRAL DE PROCESOS - CPU	DELL	DCSM	CF8KQH1	NEGRO
544	UNIDAD CENTRAL DE PROCESOS - CPU	DELL	DCSM	CWTKQH1	NEGRO
545	UNIDAD CENTRAL DE PROCESOS - CPU	DELL	DCSM	GF8KQH1	NEGRO
546	UNIDAD CENTRAL DE PROCESOS - CPU	ADVANCE			NEGRO
547	UNIDAD CENTRAL DE PROCESOS - CPU				PLOMO
548	UNIDAD CENTRAL DE PROCESOS - CPU	ADVANCE			CREMA
549	UNIDAD CENTRAL DE PROCESOS - CPU	DELL	DCSM	1VXDQH1	NEGRO
550	UNIDAD CENTRAL DE PROCESOS - CPU	DELL	DCSM	CGXDQH1	NEGRO



14

ANEXO N° 02: RELACIÓN DE BIENES RAAE EN CONDICIÓN DE SOBRANTES PARA BAJA Y DONACIÓN

N°	BIEN	MARCA	MODELO	SERIE	COLOR
551	UNIDAD CENTRAL DE PROCESOS - CPU	DELL	DCSM	3WTKQH1	NEGRO
552	UNIDAD CENTRAL DE PROCESOS - CPU	DELL	DCSM	GGGJQH1	NEGRO
553	UNIDAD CENTRAL DE PROCESOS - CPU	DELL	DCSM	HWTQKH1	NEGRO
554	UNIDAD CENTRAL DE PROCESOS - CPU	DELL	DCSM	DCVKQH1	NEGRO
555	UNIDAD CENTRAL DE PROCESOS - CPU	DELL	DCSM	GWTKQH1	NEGRO
556	UNIDAD CENTRAL DE PROCESOS - CPU	DELL	DCSM	HQ0CQH1	NEGRO
557	UNIDAD CENTRAL DE PROCESOS - CPU	DELL	DCSM	GGXDQH1	NEGRO
558	UNIDAD CENTRAL DE PROCESOS - CPU	DELL	DCSM	4HGJQH1	NEGRO
559	UNIDAD CENTRAL DE PROCESOS - CPU	DELL	DCSM	7GXDQH1	NEGRO
560	UNIDAD CENTRAL DE PROCESOS - CPU	DELL	DCSM	9WTKQH1	NEGRO
561	UNIDAD CENTRAL DE PROCESOS - CPU	DELL	DCSM	9F8KQH1	NEGRO
562	UNIDAD CENTRAL DE PROCESOS - CPU	DELL	DCSM	FF8KQH1	NEGRO
563	UNIDAD CENTRAL DE PROCESOS - CPU	DELL	DCSM	5G6CQH1	NEGRO
564	UNIDAD CENTRAL DE PROCESOS - CPU	DELL	DCSM	7T7KQH1	NEGRO
565	UNIDAD CENTRAL DE PROCESOS - CPU				NEGRO
566	UNIDAD CENTRAL DE PROCESOS - CPU	HALION			NEGRO
567	UNIDAD CENTRAL DE PROCESOS - CPU				NEGRO
568	UNIDAD CENTRAL DE PROCESOS - CPU				CREMA
569	UNIDAD CENTRAL DE PROCESOS - CPU	ADVANCE		GD080165120030	NEGRO
570	UNIDAD CENTRAL DE PROCESOS - CPU	DELL	DCSM	HF6CQH1	NEGRO
571	UNIDAD CENTRAL DE PROCESOS - CPU	DELL	DCSM	CQ0CQH1	NEGRO
572	UNIDAD CENTRAL DE PROCESOS - CPU	DELL	DCSM	8T9MQH1	NEGRO
573	UNIDAD CENTRAL DE PROCESOS - CPU	DELL	DCSM	CF6CQH1	NEGRO
574	UNIDAD CENTRAL DE PROCESOS - CPU	DELL	DCSM	9HGJQH1	NEGRO
575	UNIDAD CENTRAL DE PROCESOS - CPU	DELL	DCSM	7FGCQH1	NEGRO
576	UNIDAD CENTRAL DE PROCESOS - CPU	DELL	DCSM	DT7KQH1	NEGRO
577	UNIDAD CENTRAL DE PROCESOS - CPU	DELL	DCSM	FGGJQH1	NEGRO
578	UNIDAD CENTRAL DE PROCESOS - CPU	DELL	DCSM	3RXDQH1	NEGRO
579	UNIDAD CENTRAL DE PROCESOS - CPU	DELL	DCSM	9QVKQH1	NEGRO
580	UNIDAD CENTRAL DE PROCESOS - CPU	DELL	DCSM	2HGJQH1	NEGRO
581	UNIDAD CENTRAL DE PROCESOS - CPU	ADVANCE		GD050108950018	NEGRO
582	UNIDAD CENTRAL DE PROCESOS - CPU	DELL	DCSM	JWTKQH1	NEGRO
583	UNIDAD CENTRAL DE PROCESOS - CPU	DELL	DCSM	8RXDQH1	NEGRO
584	UNIDAD CENTRAL DE PROCESOS - CPU	DELL	DCSM	1HGJQH1	NEGRO
585	UNIDAD CENTRAL DE PROCESOS - CPU				CREMA
586	UNIDAD CENTRAL DE PROCESOS - CPU	BOOMER			NEGRO
587	UNIDAD CENTRAL DE PROCESOS - CPU				CREMA
588	UNIDAD CENTRAL DE PROCESOS - CPU				NEGRO
589	UNIDAD CENTRAL DE PROCESOS - CPU				NEGRO
590	UNIDAD CENTRAL DE PROCESOS - CPU			ECHK5080150	PLOMO
591	UNIDAD CENTRAL DE PROCESOS - CPU				ROJO
592	UNIDAD CENTRAL DE PROCESOS - CPU	DELL		6QGJQH1	NEGRO
593	UNIDAD CENTRAL DE PROCESOS - CPU	DELL		DF8KQH1	NEGRO
594	UNIDAD CENTRAL DE PROCESOS - CPU	ADVANCE		GD0801651200	NEGRO
595	UNIDAD CENTRAL DE PROCESOS - CPU	ECOTREND		2011061706G000608	NEGRO
596	UNIDAD CENTRAL DE PROCESOS - CPU	ADVANCE		GD080165120023	NEGRO
597	UNIDAD CENTRAL DE PROCESOS - CPU	SENTEY			NEGRO
598	VENTILADOR ELECTRICO PARA MESA O DE PIE				NEGRO
599	VENTILADOR ELECTRICO PARA MESA O DE PIE				
600	VENTILADOR ELECTRICO PARA MESA O DE PIE	NATIONAL			CREMA



ANEXO N° 02: RELACIÓN DE BIENES RAAE EN CONDICIÓN DE SOBRANTES PARA BAJA Y DONACIÓN

N°	BIEN	MARCA	MODELO	SERIE	COLOR
601	VENTILADOR ELECTRICO PARA MESA O DE PIE				
602	VENTILADOR ELECTRICO PARA MESA O DE PIE	TOSHIBA			CREMA
603	VENTILADOR ELECTRICO PARA MESA O DE PIE				
604	VENTILADOR ELECTRICO PARA MESA O DE PIE	NATIONAL STAR			NEGRO
605	VENTILADOR ELECTRICO PARA MESA O DE PIE				
606	VENTILADOR ELECTRICO PARA MESA O DE PIE				NEGRO
607	VENTILADOR ELECTRICO PARA MESA O DE PIE	NIKKO			NEGRO
608	VENTILADOR ELECTRICO PARA MESA O DE PIE	CROWN			BLANCO
609	VENTILADOR ELECTRICO PARA MESA O DE PIE	SUPER DELUXE			VERDE
610	VENTILADOR ELECTRICO PARA MESA O DE PIE				CREMA
611	VENTILADOR ELECTRICO PARA MESA O DE PIE	PREMIER			NEGRO
612	VENTILADOR ELECTRICO PARA MESA O DE PIE	MORAVECO			CREMA
613	VENTILADOR ELECTRICO PARA MESA O DE PIE	SUPER CROWN			NEGRO
614	VENTILADOR ELECTRICO PARA MESA O DE PIE				NEGRO
615	VENTILADOR ELECTRICO PARA MESA O DE PIE				NEGRO
616	VENTILADOR ELECTRICO PARA MESA O DE PIE	SUPER DELUXE			VERDE
617	VENTILADOR ELECTRICO PARA MESA O DE PIE				VERDE
618	VENTILADOR ELECTRICO PARA MESA O DE PIE				CREMA
619	VENTILADOR ELECTRICO PARA MESA O DE PIE				BLANCO
620	VENTILADOR ELECTRICO PARA MESA O DE PIE				BLANCO
621	VENTILADOR ELECTRICO PARA MESA O DE PIE				BLANCO
622	VENTILADOR ELECTRICO PARA MESA O DE PIE	DELUXE			VERDE
623	VENTILADOR ELECTRICO PARA MESA O DE PIE	NATIONAL			BLANCO
624	VENTILADOR ELECTRICO PARA MESA O DE PIE	TOSHIBA			AMARILLO
625	VENTILADOR ELECTRICO PARA MESA O DE PIE	LUCKY STAR			BLANCO
626	VENTILADOR ELECTRICO PARA MESA O DE PIE	PREMIER			NEGRO
627	VENTILADOR ELECTRICO PARA MESA O DE PIE				BLANCO
628	VENTILADOR ELECTRICO PARA MESA O DE PIE	SUPER DELUXE			CREMA
629	VENTILADOR ELECTRICO PARA MESA O DE PIE	MITSUBISHI			CREMA
630	VENTILADOR ELECTRICO PARA MESA O DE PIE				CREMA
631	VENTILADOR ELECTRICO PARA MESA O DE PIE	SANYO			BLANCO
632	VENTILADOR ELECTRICO PARA MESA O DE PIE				BLANCO
633	VENTILADOR ELECTRICO PARA MESA O DE PIE				BLANCO
634	VENTILADOR ELECTRICO PARA MESA O DE PIE	MITSUBISHI			BLANCO
635	VENTILADOR ELECTRICO PARA MESA O DE PIE				BLANCO
636	VENTILADOR ELECTRICO PARA MESA O DE PIE				NEGRO
637	VENTILADOR ELECTRICO PARA MESA O DE PIE	SUPER DELUXE			BLANCO
638	VENTILADOR ELECTRICO PARA MESA O DE PIE				AZUL
639	VENTILADOR ELECTRICO PARA MESA O DE PIE				BLANCO
640	VENTILADOR ELECTRICO PARA MESA O DE PIE				CREMA
641	VENTILADOR ELECTRICO PARA MESA O DE PIE				CREMA
642	VENTILADOR ELECTRICO PARA MESA O DE PIE	PREMIER			BLANCO
643	VENTILADOR ELECTRICO PARA MESA O DE PIE	IMACO			BLANCO
644	VENTILADOR ELECTRICO PARA MESA O DE PIE	STAREX			CREMA
645	VENTILADOR ELECTRICO PARA MESA O DE PIE	BLOPAK POWER			NEGRO
646	VENTILADOR ELECTRICO PARA MESA O DE PIE	SANYO			BLANCO
647	VENTILADOR ELECTRICO PARA MESA O DE PIE				CREMA
648	VENTILADOR ELECTRICO PARA MESA O DE PIE	IMACO			CREMA
649	VENTILADOR ELECTRICO PARA MESA O DE PIE				BLANCO
650	VENTILADOR ELECTRICO PARA MESA O DE PIE	SUPER DELUXE			CREMA



ANEXO N° 02: RELACIÓN DE BIENES RAAE EN CONDICIÓN DE SOBANTES PARA BAJA Y DONACIÓN

N°	BIEN	MARCA	MODELO	SERIE	COLOR
651	VENTILADOR ELECTRICO PARA MESA O DE PIE				BLANCO
652	VENTILADOR ELECTRICO PARA MESA O DE PIE	SUPER DELUXE			BLANCO
653	VENTILADOR ELECTRICO PARA MESA O DE PIE				NEGRO
654	VENTILADOR ELECTRICO PARA MESA O DE PIE	SUPER DELUXE			CREMA
655	VENTILADOR ELECTRICO PARA MESA O DE PIE				CREMA
656	VENTILADOR ELECTRICO PARA MESA O DE PIE			011000921	PLOMO
657	VIDEOCASETERA	COMPAQ	SLPD8		NEGRO
658	VIDEOGRABADORA	LUCKY	LPC-212		NEGRO
659	VIDEOGRABADORA	GOLDSTAR	R-B481RM	50302500L	NEGRO
660	WALKMAN	SUNNY			NEGRO
661	WALKMAN	PANASONIC			NEGRO
662	FACSIMIL	HP	CB536A	CNJ9B3GCBT	NEGRO
663	TELEFAX	BROTHER	FAX-275	V56472M2K150292	BLANCO
664	TECLADO	DELL	K-8115	CN-ODJ415-71616-88R-0153	NEGRO
665	PARLANTES	LOGITECH	S-150	CP46AB1340	NEGRO
666	CPU	AVATEC	COMPATIBLE	COMPATIBLE	NEGRO
667	CPU	ECOTREND	COMPATIBLE	COMPATIBLE	NEGRO
668	CPU	COMPATIBLE	COMPATIBLE	COMPATIBLE	NEGRO/PLATA
669	CPU	ADVANCE	COMPATIBLE	COMPATIBLE	NEGRO/PLATA
670	CPU	MICRONICS	COMPATIBLE	COMPATIBLE	NEGRO
671	CPU	ECOTREND	COMPATIBLE	6002110001008	NEGRO/PLATA
672	MONITOR	DELL	E1909WC	CN-ORO-34G-64180	NEGRO
673	MONITOR	BENQ	GL950-TA	ETKCC11479019	NEGRO
674	MONITOR	DELL	E1909WC	CN-ORO-34G-64180	NEGRO
675	MONITOR	DELL	E1909WC	CN-ORO34G-64180-88N-OPCM-100	NEGRO
676	TECLADO	ECOTREND	KMS-02	COMPATIBLE	NEGRO
677	TECLADO	GENIUS	GK-70006/U	YB24C1U03721	NEGRO
678	CPU	COMPATIBLE	COMPATIBLE	COMPATIBLE	NEGRO/PLOMO
679	TELEFONO- ANEXO	COMMAX	TP-K	07-11507112183415	BLANCO
680	TELEFONO	TELEFONICA	COMPATIBLE	COMPATIBLE	BLANCO
681	CPU	LG	COMPATIBLE	COMPATIBLE	NEGRO
682	CPU	AVATEC	COMPATIBLE	COMPATIBLE	NEGRO
683	CPU	MICRONICS	COMPATIBLE	COMPATIBLE	NEGRO
684	CPU	MICRONICS	COMPATIBLE	COMPATIBLE	NEGRO
685	TECLADO	GENIUS	GK-07000/U	YB34C1U05848	NEGRO
686	TECLADO	ECOTREND	KMS-02		NEGRO
687	TECLADO	GENIUS	GK-070006/U	YB34C1U05374	NEGRO
688	MOUSE	DELL	MOC5UO	HOZ09J6E	NEGRO
689	MOUSE	DELL	MOC5UO	NO VISIBLE	NEGRO
690	MONITOR	LG	20M45ASA	NO VISIBLE	NEGRO
691	MONITOR	DELL	E1909WC	CN-ORO34G-64180-88N-OPCM-100	NEGRO
692	MONITOR	LG	20M45ASA	ETKCC11490019	NEGRO
693	MONITOR	SAMSUNG	LS19MEWSFV	ME19H9NPA01447V	NEGRO
694	ESTABILIZADOR	CDP	B-AVR1006220VAC	110315-052005000	NEGRO
695	ESTABILIZADOR	IEDA POWER	LCR15	5129073	NEGRO
696	IMPRESORA MULTIFUNCIONAL	KYOCERA	ECOSYS M2035dn/L	E635448483	BLANCO/NEGRO
697	IMPRESORA	EPSON	C462H	YGQK180676	NEGRO
698	IMPRESORA	EPSON	C462H	VGQK117962	NEGRO
699	IMPRESORA	HP	C462H	08DK003445	NEGRO
700	IMPRESORA	HP	CE749A	BRC5F43L85	NEGRO



ANEXO N° 02: RELACIÓN DE BIENES RAAE EN CONDICIÓN DE SOBRRANTES PARA BAJA Y DONACIÓN

N°	BIEN	MARCA	MODELO	SERIE	COLOR
701	TELEFONO	COMPAX	TP-K	07-11S07112183415	BLANCO
702	INTERCOMUNICADOR	TELEFONICA	COMPATIBLE	COMPATIBLE	BLANCO
703	MONITOR	SAMSUNG	LS19MEWSFV/PES	ME19H9NPA00969 B PE	NEGRO
704	TECLADO	MICRONICS	MIC105	3233T1050202	NEG./ROJO
705	TECLADO	DELL	SK-815	CN ODJ415-71616-898-13T4	NEGRO
706	TECLADO	GENIUS	GK-070006/U	YB26C1U16297.	NEGRO
707	TECLADO	DELL	SK-8115	CN-ODJ415-71616-898-121A	NEGRO
708	IMPRESORA	HP	CP1025	BRCSF1GQ1Z	B/NEGRO
709	TECLADO	MICRONICS	COMPATIBLE	COMPATIBLE	NEGRO
710	CPU	CYBERTEL	COMPATIBLE	COMPATIBLE	NEGRO
711	TECLADO	GENIUS	GK-070006/U	YB34C1U05841	NEGRO
712	MOUSE	OMEGA	2789655B	2010000878	NEGRO
713	MONITOR	BENQ	GL-950-TA	ETKCC1401019	NEGRO
714	ESTABILIZADOR	CDP	COMPATIBLE	COMPATIBLE	NEGRO
715	FUENTE PODER	MICRONICS	CMATX230W/600W	2631C3160217	PLATA
716	TECLADO	KEYBOARD	COMPATIBLE	C OMPATIBLE	NEGRO
717	TECLADO	GENIUS	GK-100015	XED307034857	NEGRO
718	TECLADO	DELL	SK-8115	CN-ODJ415-71616-898-028G	NEGRO
719	CPU	ADVANCE	COMPATIBLE	COMPATIBLE	NEGRO
720	IMPRESORA	KYOCERA	ECOSYS FS-1300D	XYC7Z00161	B/NEGRO
721	TECLADO	DELL	SK-8115	CN-ODJ415-71616-88R-0153	NEGRO
722	TECLADO	GENIUS	GK-070006/U	YB34C1U5374	NEGRO
723	CPU	LG	COMPATIBLE	P002260700833	N/PLOMO
724	TECLADO	DELL	E1909WC	CN-ORO346-64180-88T	NEGRO
725	ESTABILIZADOR	ALTRON	AVR-ALTRON	51203994	NEGRO
726	TECLADO	BENQ	COMPATIBLE	FJP1MP1Q1S8844000970A00	NEGRO
727	MONITOR	BENQ	GL950-TA	ETKCC114790KY	NEGRO
728	MONITOR	BENQ	GL-950-BA	ETR1D00708SLD	NEGRO
729	ESTABILIZADOR	HURRUCANE	2ZOV/60HZ		NEGRO
730	ESTABILIZADOR				
731	LAPTOP	LENOVO	80F6	MP12VG21	NEGRO
732	MOUSE	TEROS	COMPATIBLE	COMPATIBLE	NEGRO
733	PARLANTES	HALION	2009	COMPATIBLE	NEGRO
734	GPS	GARMIN	OREGOW 650	30J 080092	NEGRO
735	ESTABILIZADOR	IEDA POWER SAFE	LCR-15	8060748	NEGRO/P
736	EQUIPO DE AIRE ACONDICIONADO	LG	SJ-122CD	ON1X0986-011TAYV00754	BLANCO
737	VENTILADOR	METAL	PIE		N/PLATA
738	VENTILADOR	METAL	PIE		N/PLATA
739	VENTILADOR	METAL	PARED		N/PLATA
740	VENTILADOR	METAL	PARED		N/PLATA
741	PROYECTOR	EPSON	H434A	PTPF2Z10212	BLANCO
742	CAMARA FILMADORA	PANASONIC	AC V210	DJ3HA001229	NEGRO
743	LINTERNA	SONCA			ARILLA
744	RADIO GRABACORA	AKITA	RX-87CDRC	NO VISIBLE	P/N
745	MICROFONOS (3)				PLATA
746	CAMARA	GENIUS	G-511	COMPATIBLE	G/P
747	SCANER	CANON	F915800	UYA093663	G/P
748	CAMARA FOTOGRAFICA	OLYMPUS	FE280	COMPATIBLE	N/P
749	CAMARA FILMADORA	OLYMPUS	SP565VZ	N/VSIBLE	N/P
750	CAMARA FOTOGRAFICA	AP	FCLSD-0505	N583010FZ	NEGRO



ANEXO N° 02: RELACIÓN DE BIENES RAAE EN CONDICIÓN DE SOBRANTES PARA BAJA Y DONACIÓN

N°	BIEN	MARCA	MODELO	SERIE	COLOR
751	TECLADO	ADVANCE	LOOU	KB00286	NEGRO
752	TECLADO	ADVANCE	LOOU	KB165120038	NEGRO
753	LINTERNA	EVEREADY			ROJO
754	LAPTOP- CORE I-3	HP	14D028la	SCB3510X6T	NEGRO
755	LAPTOP- CORE I-5	TOSHIBA	A665-SP6001L	7A28005K	NEGRO
		KEMWOD	TK-2312-1	B1B00582	NEGRO
757	GPS	GARMIN	OREGON 550	1MW030291	VERDE
758	CALCULADORA ELECTRONICA	FACIT	2256	116	CREMA
759	CALCULADORA ELECTRONICA	CASIO		6310606	CREMA
760	CALCULADORA ELECTRONICA	FACIT		4234698	CREMA
761	CALCULADORA ELECTRONICA	OLIVETTI	PRIMA 20		CELESTE
762	CALCULADORA ELECTRONICA	OLIVETTI	MULTISUMMA 20		CREMA
763	CALCULADORA ELECTRONICA	FACIT		2502959	CREMA
764	CALCULADORA ELECTRONICA	FACIT		4237340	CREMA
765	CALCULADORA ELECTRONICA				CELESTE
766	CALCULADORA ELECTRONICA	FACIT		4422342	CREMA
767	CALCULADORA ELECTRONICA	MONROE		812478	CREMA
768	CALCULADORA ELECTRONICA	FACIT		4422340	CREMA
769	CALCULADORA ELECTRONICA	FACIT		4234639	CREMA
770	CALCULADORA ELECTRONICA	FACIT		2414401	CREMA
771	CALCULADORA ELECTRONICA	OLIVETTI		S816848	CREMA
772	CALCULADORA ELECTRONICA	FACIT		4234667	CREMA
773	CALCULADORA ELECTRONICA	FACIT		2502958	CREMA
774	CALCULADORA ELECTRONICA	FACIT		5343	CREMA
775	CALCULADORA ELECTRONICA	FACIT		4422399	CREMA
776	CALCULADORA ELECTRONICA	FACIT		202-2282	CREMA
777	CAMARA FILMADORA	SONY		2023332	NEGRO
778	DVD	LENCO	DVD-819	SV080701343	NEGRO
779	ECUALIZADOR	PEAVEY	XR 600F	1031188	NEGRO
780	TECLADO	GENIUS	K7000	FKD46AK7000	BLANCO
781	MAQUINA DE ESCRIBIR ELECTRICA	OLIVETTI		0155594	CREMA
782	MAQUINA DE ESCRIBIR ELECTRICA	PANASONIC	KX-E708S	PIGT225ZA	PLOMO
783	MAQUINA IMPRENTA	GESTETNER	1566	26C9678	CREMA
784	MOTOR DE LICUADORA	OSTER	4172		CREMA
785	REFLECTOR				PLOMO
786	TECLADO - KEYBOARD			ESXKBM10UC	BLANCO
787	TECLADO - KEYBOARD	ACER	6311		CREMA
788	TECLADO - KEYBOARD	ACER	6511	K655814	PLOMO
789	TECLADO - KEYBOARD		5121	FSXKRM104M1	CREMA
790	TECLADO - KEYBOARD		5121		CREMA
791	TECLADO - KEYBOARD	IBM	KB7953	1502K0811	BLANCA
792	TECLADO - KEYBOARD	IBM	7953	0084490	BLANCO
793	TECLADO - KEYBOARD	MILLENIUM		ESXKB9110	CREMA
794	TECLADO - KEYBOARD	MILLENIUM	9110	ESXKB9110	BLANCO
795	TECLADO - KEYBOARD		DC8H	85008790	CREMA
796	TECLADO - KEYBOARD	ACER			CREMA
797	TECLADO - KEYBOARD	IBM	7953	0014037	CREMA
798	TECLADO - KEYBOARD	IBM	7953KB	0069675	BLANCO
799	TECLADO - KEYBOARD	NMB			CREMA
800	TECLADO - KEYBOARD	IBM	7953	0084312	CREMA



ANEXO N° 02: RELACIÓN DE BIENES RAEE EN CONDICIÓN DE SOBRESANTES PARA BAJA Y DONACIÓN

N°	BIEN	MARCA	MODELO	SERIE	COLOR
801	TECLADO - KEYBOARD	BTC	5121	ESXKBM104M10	PLOMO
802	TECLADO - KEYBOARD		5121	B83505853	CREMA
803	TECLADO - KEYBOARD	BTC	5126T	ESXKB126TH06	CREMA
804	TECLADO - KEYBOARD	BTC	5201	ESXKB512WT0110	CREMA
805	TECLADO - KEYBOARD	MICRONICS	KB122	D840902	BLANCO
806	TECLADO - KEYBOARD	BTC	5121W	E5XK512WTH011	CREMA
807	TECLADO - KEYBOARD	BTC			CREMA
808	TECLADO - KEYBOARD	BTC		ESXKB5301	PLOMO
809	TECLADO - KEYBOARD	IBM	7953	1502K081107012	BLANCO
810	TECLADO - KEYBOARD	IBM	KB7953	1502K0811	BLANCO
811	TECLADO - KEYBOARD	BTC		ESXK5301	CREMA
812	TECLADO - KEYBOARD	IBM	7953	11502K81106961	BLANCO
813	TECLADO - KEYBOARD	BTC		ESXK56301	CREMA
814	TECLADO - KEYBOARD	BTC		J04331242	CREMA
815	TECLADO - KEYBOARD		5121	ESXKBM104M1	PLOMO
816	TECLADO - KEYBOARD	BTC	5201		CREMA
817	TECLADO - KEYBOARD	BTC	5201	ESXBS5121	CREMA
818	TECLADO - KEYBOARD	OMEGA	264412	03441201802	CREMA
819	TECLADO - KEYBOARD	OMEGA	264412	034412014820	BLANCO
820	TECLADO - KEYBOARD	OMEGA		034412014804	CREMA
821	TECLADO - KEYBOARD	GENIUS	K7000		PLOMO
822	TECLADO - KEYBOARD	OMEGA	264412	03441201452	CREMA
823	TECLADO - KEYBOARD		5121	ESXKBM10	CREMA
824	TECLADO - KEYBOARD	GENIUS	K7000	KKD46AK7000	BLANCO
825	TECLADO - KEYBOARD	GENIUS	5121	ESXKBM104M10C	BLANCO
826	TECLADO - KEYBOARD	OMEGA	264412	0344120141	BLANCO
827	TECLADO - KEYBOARD	GENIUS	K295	FKD46AK292	CREMA
828	TECLADO - KEYBOARD		5121	ESXKBM104M1DUC	BLANCO
829	TECLADO - KEYBOARD	BTC	5201	ESXKB5121WTH	CREMA
830	TECLADO - KEYBOARD	BTC	5201	ESXKB512	CREMA
831	TECLADO - KEYBOARD	MICRONICS	KB126	D840902	CREMA
832	TECLADO - KEYBOARD				CREMA
833	TECLADO - KEYBOARD	OMEGA			BLANCO
834	TECLADO - KEYBOARD	BTC	5201		
835	TECLADO - KEYBOARD	OMEGA	264412	034412014809	CREMA
836	TECLADO - KEYBOARD	BTC	9000A		CREMA
837	TECLADO - KEYBOARD	BTC		ESXKB5301	BLANCO
838	TECLADO - KEYBOARD	BTC	9000A		CREMA
839	TECLADO - KEYBOARD	OMEGA	264412	03441201487	CREMA
840	TECLADO - KEYBOARD	ACER			CREMA
841	TECLADO - KEYBOARD		5121		CREMA
842	TECLADO - KEYBOARD	MICRONICS		0003B004714	CREMA
843	UNIDAD CENTRAL DE PROCESOS - CPU				PLOMO
844	UNIDAD CENTRAL DE PROCESOS - CPU				CREMA
845	UNIDAD CENTRAL DE PROCESOS - CPU				NEGRO
846	UNIDAD CENTRAL DE PROCESOS - CPU				BLANCO
847	UNIDAD CENTRAL DE PROCESOS - CPU				CREMA
848	UNIDAD CENTRAL DE PROCESOS - CPU				CREMA
849	UNIDAD CENTRAL DE PROCESOS - CPU				BLANCO
850	UNIDAD CENTRAL DE PROCESOS - CPU				BLANCO

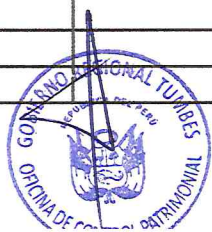

ANEXO N° 02: RELACIÓN DE BIENES RAEE EN CONDICIÓN DE SOBRANTES PARA BAJA Y DONACIÓN

N°	BIEN	MARCA	MODELO	SERIE	COLOR
851	UNIDAD CENTRAL DE PROCESOS - CPU				BLANCO
852	UNIDAD CENTRAL DE PROCESOS - CPU	IBM			CREMA
853	UNIDAD CENTRAL DE PROCESOS - CPU	IBM			PLOMO
854	UNIDAD CENTRAL DE PROCESOS - CPU	IBM	38S	78-ZYPW2	CREMA
855	UNIDAD CENTRAL DE PROCESOS - CPU	IBM	38S	78-AFDKW	BLANCO
856	UNIDAD CENTRAL DE PROCESOS - CPU				CREMA
857	VENTILADOR ELECTRICO PARA MESA O DE PIE		73786		BLANCO
858	MONITOR	BENQ	GL-950BA	ETJ1D03694 SLO	NEGRO
859	TECLADO	ADVANCE	900A	E5XB9000ATH0610	NEGRO
860	RADIO- PORTATIL	KEMWOD	TK-2312-1	B1A02533	NEGRO



FOTOS BIENES MUEBLES CALIFICADOS COMO RAEE GORE TUMBES

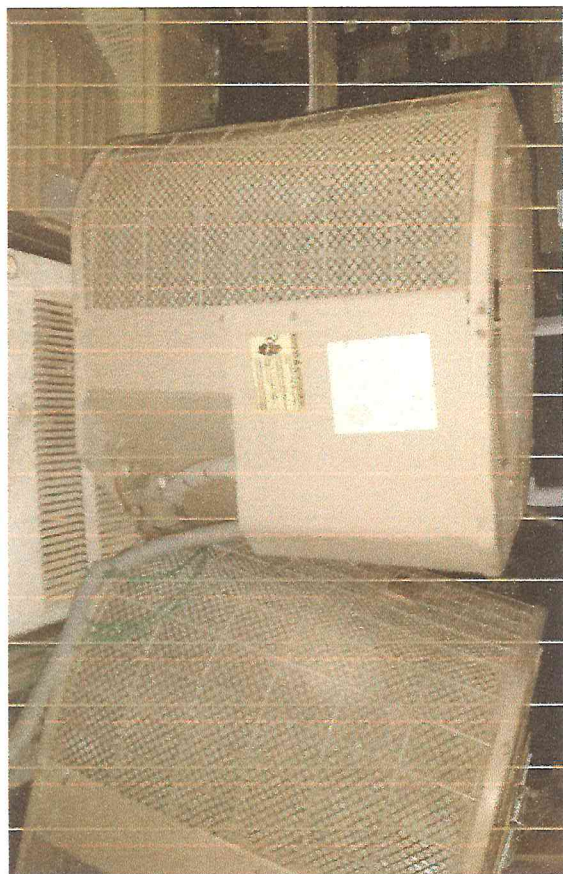

FOTOS BIENES MUEBLES CALIFICADOS COMO RAEE GORE TUMBES

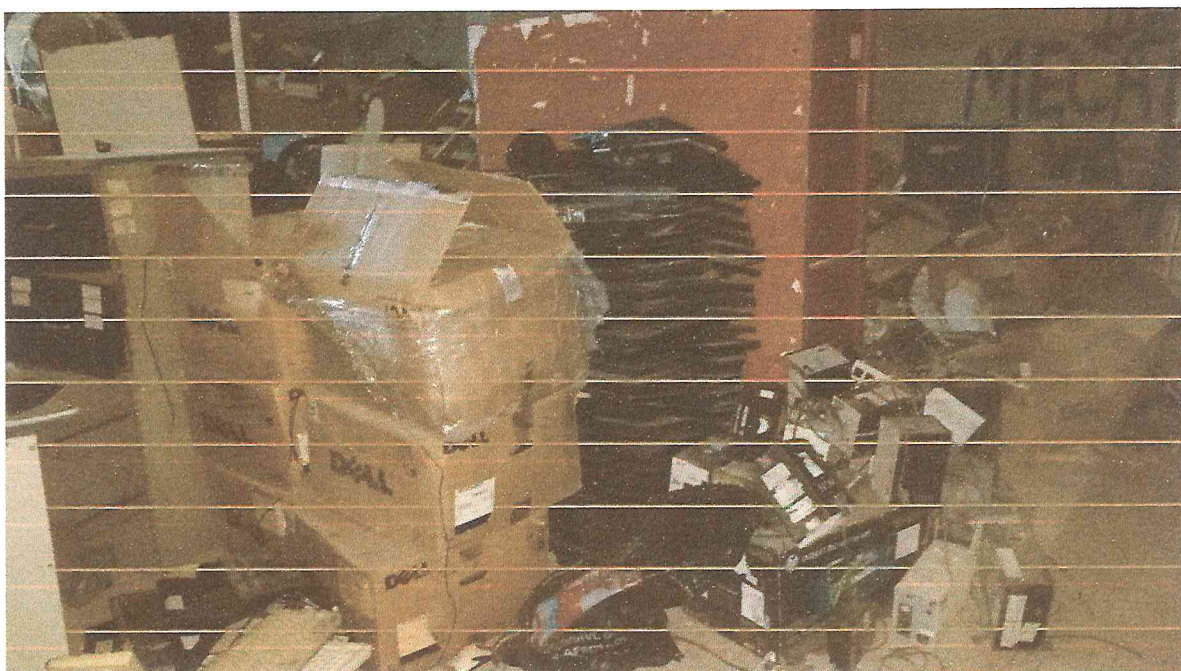

FOTOS BIENES MUEBLES CALIFICADOS COMO RAEE GORE TUMBES

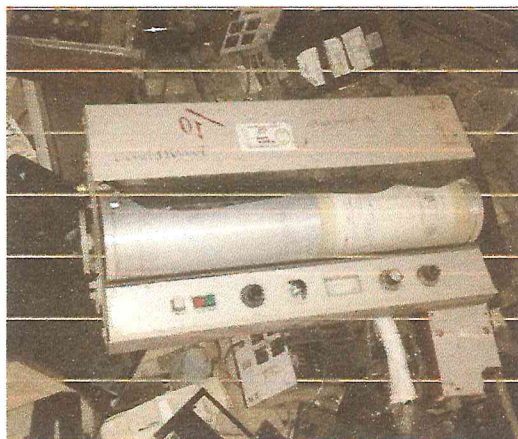
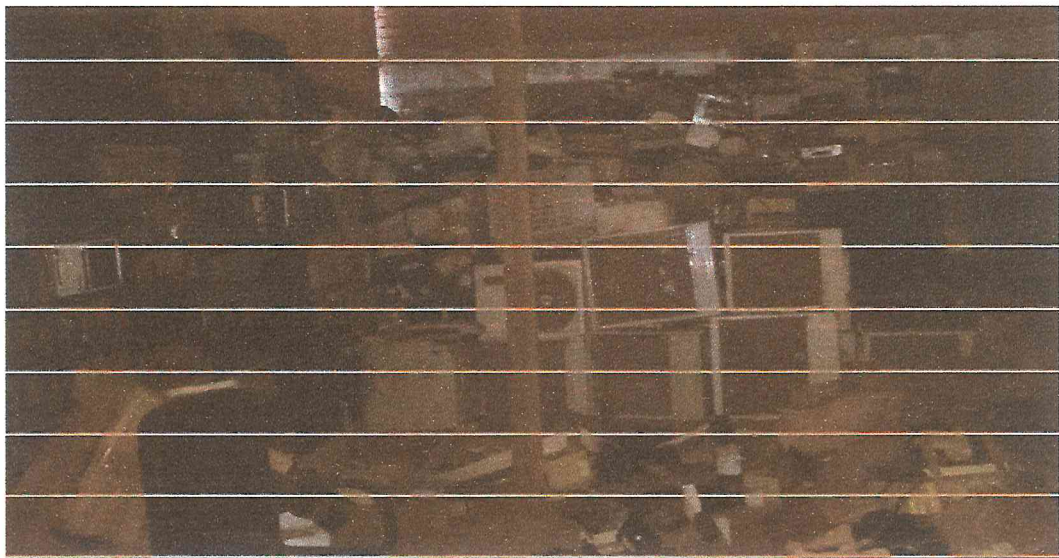

FOTOS BIENES MUEBLES CALIFICADOS COMO RAEE GORE TUMBES

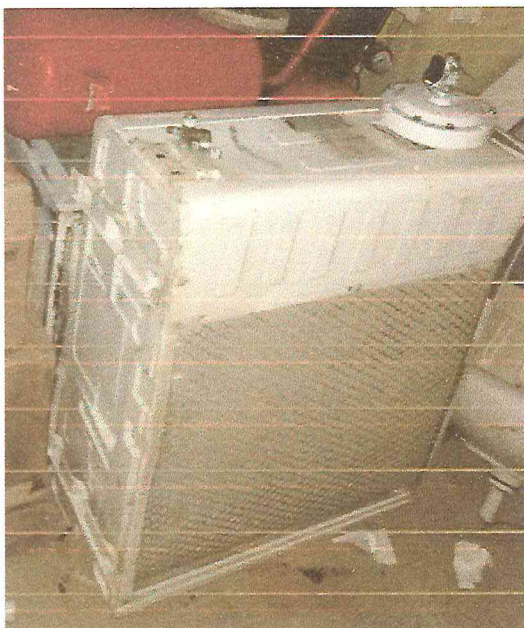
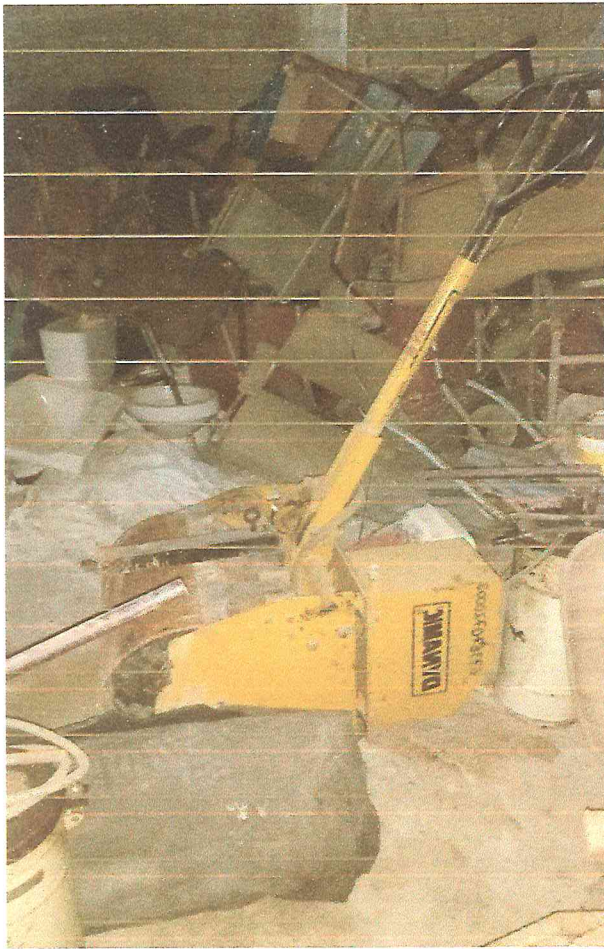

FOTOS BIENES MUEBLES CALIFICADOS COMO RAEE GORE TUMBES

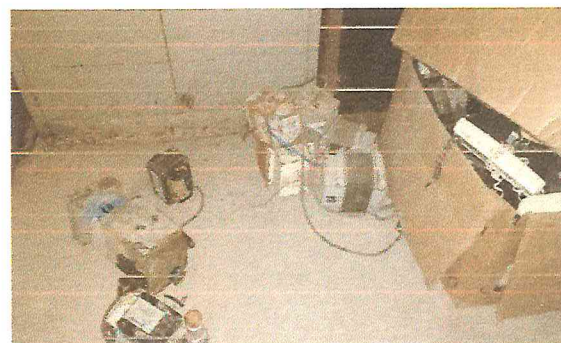

02

FOTOS BIENES MUEBLES CALIFICADOS COMO RAEE GORE TUMBES



FOTOS BIENES MUEBLES CALIFICADOS COMO RAEE GORE TUMBES

