



“AÑO DE LA UNIVERSALIZACIÓN DE LA SALUD”

RESOLUCIÓN GERENCIAL GENERAL REGIONAL

N° 000311 - 2020/GOB. REG. TUMBES-GGR

Tumbes, 12 9 DIC 2020

VISTO:

La Nota de Coordinación N°33-2020/GOBIERNO REGIONAL TUMBES-GGR-GRPPAT-GR, de fecha 04 de diciembre del 2020, El Informe N° 158-2020/Gobierno Regional Tumbes- GRPPAT-SGPE-SG, de fecha 04 de diciembre del 2020, El Informe N° 003-2020/GOB.REG.TUMBES-GRPPAT-SGPE-OLT, de fecha 13 de noviembre del 2020, y;

CONSIDERANDO:

Que, de conformidad con lo dispuesto por el artículo 191° de la Constitución Política del Estado, modificado por el artículo único de la Ley N° 27680, en concordancia con el artículo 2° de la Ley Orgánica de Gobiernos Regionales N° 27867 y modificatorias Leyes N° 27902, 28013, 28926, 28961, 28968, 29053, 29611 y 29981, los Gobiernos Regionales emanan de la voluntad popular, son personas jurídicas de derecho público con autonomía política, económica y administrativa en asuntos de su competencia;

Que, con la Ley de Bases de la Descentralización - Ley N° 27783, se crean los Gobiernos Regionales, en cada uno de los departamentos del país, como personas jurídicas de derecho público con autonomía política económica y administrativa en asuntos de su competencia, constituyendo para su administración económica y financiera un pliego presupuestal;

Que, en el marco de lo dispuesto por la Constitución Política del Estado, Capítulo XIV, Título IV de la Ley N° 27680 - Ley de Reforma Constitucional sobre Descentralización, y el Artículo 2° de la Ley N° 27867, Ley Orgánica de Gobiernos Regionales y sus modificatorias, los Gobiernos Regionales, son personas jurídicas de derecho público, con autonomía política, económica y administrativa en asuntos de su competencia;

Que, el Artículo 8° la Ley de Bases de la Descentralización - Ley N° 27783 establece que autonomía “es el derecho y la capacidad efectiva del gobierno en sus tres niveles, de normar, regular y administrar los asuntos públicos de su competencia. Se sustenta en afianzar en las poblaciones e instituciones la responsabilidad y el derecho de promover y gestionar el desarrollo de sus a la Constitución y a las leyes de desarrollo constitucional respectivas”;

Que, el Principio de Legalidad a que se refiere el numeral 1.1 del Artículo IV del Decreto Supremo N° 004-2019-JUS, que aprueba el Texto Único



RESOLUCIÓN GERENCIAL GENERAL REGIONAL

N° 000311 - 2020/GOB. REG. TUMBES-GGR

Tumbes, 12 9 DIC 2020

Ordenado de la Ley N° 27444-Ley del Procedimiento Administrativo General prescribe: “Las autoridades” administrativas deben actuar con respeto a la Constitución, la Ley y al derecho, dentro de las facultades que le estén atribuidas y de acuerdo con los fines para los que les fueron conferidas”;

Que, con Nota de Coordinación Múltiple N°15-2020/GOBIERNO REGIONAL TUMBES-GGR-GRPPAT-GR, de fecha 25 de Setiembre del 2020, se Solicita Alcanzar la información para la elaboración Memoria Institucional del Gobierno Regional a las Gerencias Regionales de lasede del Gobierno Regional Tumbes; y con Oficio Múltiple N°39-2020/GOBIERNO REGIONAL TUMBES-GGR-GRPPAT-GR a las Direcciones Regionales;

Que, con Informe N° 003-2020/GOBIERNO REGIONAL TUMBES-GGR-GRPPAT-SGPE-OLT de fecha 13 de noviembre del 2020, el Planificador II del Gobierno Regional de Tumbes alcanza memoria Institucional a nivel de Pliego 2019 Gobierno Regional Tumbes.

Que, con Informe N° 158-2020/GOBIERNO REGIONAL TUMBES-GGR-GRPPAT-SGPE-SG de fecha 04 de diciembre del 2020 El Sub Gerente de Planeamiento Estratégico del Gobierno Regional de Tumbes, remite al Gerente Regional de Planeamiento, Presupuesto y Acondicionamiento Territorial, La Memoria Institucional 2019 del Pliego del Gobierno Regional de Tumbes, que las Direcciones Regionales de Producción, Comercio Exterior y Turismo, Agricultura, Transportes y Comunicaciones , Energía y Minas, Salud, Hospital Regional “JAMO” II-2 , Trabajo y Promoción del Empleo Vivienda y Construcción, Educación; Unidades de Gestión Educativa Local UGEL de Zarumilla, Contralmirante Villar, Tumbes y las Gerencias Regionales de Infraestructura, Desarrollo Económico, Desarrollo Social, Recursos Naturales y Gestión del Medio Ambiente, Planeamiento Presupuesto y Acondicionamiento Territorial los cuales han cumplido con la presentación de las acciones, y logros alcanzados en el año 2019 y teniendo en cuenta que la Memoria Institucional es un documento que refleja las actividades y la situación económica financiera llevadas a cabo durante el año 2019 en el Gobierno Regional Tumbes articulados han articulado sus acciones, actividades, proyectos de Inversión en los ejes estratégicos aprobados en el Plan Estratégico circunscripciones, en el marco de la unidad de la nación. La autonomía se sujeta Institucional.

Que, con Nota de Coordinación N° 33-2020/GOBIERNO REGIONAL TUMBES-GGR-GRPPAT-GR de fecha 04 de diciembre del 2020, el Gerente Regional de Planeamiento Presupuesto y Acondicionamiento Territorial del Gobierno Regional de Tumbes solicita la Aprobación de Memoria Institucional 2019



RESOLUCIÓN GERENCIAL GENERAL REGIONAL

Nº 000311 - 2020/GOB. REG. TUMBES-GGR

Tumbes, 29 DIC 2020

del Gobierno Regional de Tumbes al Jefe de la Oficina de Asesoría Jurídica del Gobierno Regional de Tumbes.

Que, estando a lo actuado y contando con la visación de la Sub Gerencia de Planeamiento Estratégico, Gerencia Regional de Planeamiento Presupuesto y Acondicionamiento Territorial, Gerencia General Regional, Oficina Regional de Asesoría Jurídica y Secretaria General Regional del Gobierno Regional Tumbes y en uso de las facultades otorgadas por la Directiva Nº 006-2017/GOB.REG.TUMBES-GGR-GRPPAT-SGDI-SG, denominada “DESCONCENTRACION DE FACULTADES y ATRIBUCIONES DE LAS DEPENDENCIAS DEL GOBIERNO REGIONAL TUMBES”; aprobada por Resolución Ejecutiva Regional Nº 107-2017/GOB.REG.TUMBES-GR, de fecha 26 de Abril del 2017.

SE RESUELVE:

ARTICULO PRIMERO. - DISPONE, APROBAR, la MEMORIA INSTITUCIONAL DEL GOBIERNO REGIONAL TUMBES AÑO 2019, que se encuentra integrada, de la manera siguiente; 1. Reseña Institucional, 1.1. Gobierno Regional Tumbes, 1.2. Marco Legal, 1.3. Normas Internas emitidas durante el año 2019, 2. Marco Institucional de Gestión, 2.1. Misión Institucional, 2.2. Objetivos Estratégicos Institucionales, 2.3. Acciones Estratégicas Institucionales, 2.4. Organización del Gobierno Regional Tumbes, 3. Logros Alcanzados en el Periodo 2019, 3.1. Gerencia Regional de Desarrollo Económico, 3.1.1. Dirección Regional de Agricultura, 3.1.2. Dirección Regional de la Producción, 3.1.3. Dirección Regional de Comercio Exterior y Turismo, 3.1.4. Dirección Regional de Energía y Minas, 3.2. Gerencia Regional de Infraestructura, 3.2.1. Sub Gerencia de Estudios, 3.2.2. Dirección Regional de Transporte y Comunicaciones, 3.3. Gerencia de Desarrollo Social, 3.3.1. Dirección Regional de Salud, 3.3.2. Dirección del Hospital “JAMO” Nivel 2-II, 3.3.3. Dirección Regional de Educación, 3.3.4. Unidad de Gestión Educativa Local Tumbes, 3.3.5. Unidad de Gestión Educativa Local Zorritos, 3.3.6. Unidad de Gestión Educativa Local Zarumilla, 3.3.7. Dirección Regional de Vivienda y Saneamiento, 3.3.8. Dirección Regional de Promoción del Empleo, 3.4. Gerencia Regional de Recursos Naturales y Gestión del Medio Ambiente, 3.5. Gerencia Regional de Planificación, Presupuesto y Acondicionamiento, 3.5.1. Sub Gerencia de Presupuesto, 3.5.2. Sub Gerencia de Planeamiento Estratégico, 3.5.3. Oficina de Unidad Formuladora, 3.5.4. Sub Gerencia de Acondicionamiento Territorial, 3.5.5. Sub Gerencia de Programación de Inversiones, 3.6. Oficina de Control Institucional, 3.7. Oficina Regional de Seguridad Ciudadana y Defensa Nacional, 3.8. Oficina Regional de Gestión del Riesgo del Desastre, 3.9. Oficina de Secretaria General Regional, 3.10. Oficina Regional de Administración, 3.10.1. Oficina de Logística y Servicios Auxiliares, 3.10.2. Oficina de Recursos humanos, 3.11. Oficina Regional



RESOLUCIÓN GERENCIAL GENERAL REGIONAL

Nº 000311 - 2020/GOB. REG. TUMBES-GGR

Tumbes, 29 DIC 2020

de Asesoría Jurídica, con un total 1564 folios que forma parte de la presente resolución, y por los fundamentos expuestos en la presente resolución.

ARTICULO SEGUNDO. - NOTIFICAR, la presente Resolución a la Gerencia Regional de Planeamiento Presupuesto y Acondicionamiento Territorial, Sub Gerencia de Planeamiento Estratégico del Gobierno Regional de Tumbes.

REGÍSTRESE, COMUNÍQUESE Y ARCHÍVESE.



GOBIERNO REGIONAL DE TUMBES

Ing. Ricardo Manuel Olavarría Saavedra
GERENTE GENERAL REGIONAL (R)

000311

9 DIC 2020

GOB. REGIONAL TUMBES
SECRETARIA GENERAL
TRAMITE DOCUMENTARIO
FOLIOS Nº 1592

MEMORIA INSTITUCIONAL 2019 DEL GOBIERNO REGIONAL TUMBES



**GERENCIA REGIONAL DE PLANEAMIENTO, PRESUPUESTO Y
ACONDICIONAMIENTO TERRITORIAL**



GOB. REGIONAL TUMBES
SECRETARIA GENERAL
TRAMITE DOCUMENTARIO
FOLIOS N° 1591



MEMORIA INSTITUCIONAL 2019 GOBIERNO REGIONAL TUMBES

PRESENTACIÓN

Somos un organismo público con personería jurídica derecho público, con autonomía política, económica y administrativa en asuntos de su competencia, constituyendo, administrativa, económica y financieramente un Pliego Presupuestal.

Los Gobierno Regionales tienen por finalidad esencial fomentar el desarrollo regional integral sostenible promoviendo la inversión pública, el empleo y garantizar el ejercicio pleno de los derechos y la igualdad de oportunidades de sus habitantes, de acuerdo con los planes y programas nacionales, regionales y locales de desarrollo.

El Gobierno Regional Tumbes durante el año 2019, ha realizado importantes actividades y proyectos con la finalidad de mejorar las condiciones sociales, económicas, ambientales e institucionales de la región.

La Gerencia Regional de Planificación, Presupuesto y Acondicionamiento Territorial, a través de la Sub Gerencia de Planeamiento Estratégico, ha consolidado y sistematizado la información que han remitido las diferentes Gerencias Regionales y/o Oficinas, en base a dicha información se ha elaborado la presente **MEMORIA INSTITUCIONAL** de Gestión del Gobierno Regional Tumbes, correspondiente al periodo enero a diciembre del 2019.

La memoria institucional, está enfocada en la organización institucional, de los recursos humanos, el presupuesto y ejecución presupuestal; las principales obras ejecutadas, los recursos financieros y la gestión institucional.

Cabe señalar que dichos esfuerzos han sido dirigidos a la población de todo ámbito de la región como principales beneficiarios, ya que ellos constituyen el pilar fundamental y la razón de ser de la administración pública.



GOB. REGIONAL TUMBES
SECRETARIA GENERAL
PRIMITE DOCUMENTARIO
FOLIO N° 1590



MEMORIA INSTITUCIONAL 2019 GOBIERNO REGIONAL TUMBES

INDICE

1. RESEÑA INSTITUCIONAL.....	5
1.1. Gobierno Regional Tumbes.....	5
1.2. Marco Legal.....	5
1.3. Normas internas emitidas durante el año 2019.....	6
2. MARCO INSTITUCIONAL DE GESTIÓN	8
2.1. Misión institucional.....	8
2.2. Objetivos Estratégicos Institucionales:	8
2.3. Acciones Estratégicas Institucionales.....	9
2.4. Organización del Gobierno Regional Tumbes.....	12
3. LOGROS ALCANZADOS EN EL PERIODO 2019.....	14
3.1. Gerencia Regional de Desarrollo Económico.....	14
3.1.1. Dirección Regional de Agricultura	50
3.1.2. Dirección Regional de Producción.....	75
3.1.3. Dirección Regional de Comercio Exterior y Turismo	96
3.1.4. Dirección Regional de Energía y Minas.....	103
3.2. Gerencia Regional de Infraestructura	132
3.2.1. Sub Gerencia de Estudios.....	132
3.2.2. Dirección Regional de Transportes y Comunicaciones.....	141
3.3. Gerencia Regional de Desarrollo Social	149
3.3.1. Dirección Regional de Salud.	166
3.3.2. Dirección del Hospital "JAMO" Nivel 2-II.	214
3.3.3. Dirección Regional de Educación	258
3.3.4. Unidad de Gestión Educativa Local Tumbes.....	264
3.3.5. Unidad de Gestión Educativa Local Zorritos.	327
3.3.6. Unidad de Gestión Educativa Local Zarumilla	330
3.3.7. DIRECCION REGIONAL DE VIVIENDA Y SANEAMIENTO	334
3.3.8. Dirección Regional de Trabajo y Promoción del Empleo.....	361
3.4. Gerencia Regional de Recursos Naturales y Gestión de Medio Ambiente	373





MEMORIA INSTITUCIONAL 2019 GOBIERNO REGIONAL TUMBES

3.5. Gerencia Regional de Planificación, Presupuesto y Acondicionamiento Territorial	376
3.5.1. Sub Gerencia de Presupuesto.....	376
3.5.2. Sub Gerencia de Planeamiento Estratégico.....	381
3.5.3. Oficina de Unidad Formuladora	384
3.5.4. Sub Gerencia de Acondicionamiento Territorial.....	449
3.5.5. Sub Gerencia de Programación de Inversiones	452
3.6. OFICINA DE CONTROL INSTITUCIONAL	454
3.7. OFICINA REGIONAL DE SEGURIDAD CIUDADANA Y DEFENSA NACIONAL	494
3.8. OFICINA REGIONAL DE GESTION DEL RIESGO DEL DESASTRE	496
3.9. OFICINA DE SECRETARIA GENERAL REGIONAL	504
3.10. OFICINA REGIONAL DE ADMINISTRACIÓN	505
3.10.1. Oficina de Logística y Servicios Auxiliares	505
3.10.2. Oficina de recursos humanos	506
3.11. OFICINA REGIONAL DE ASESORIA JURIDICA	505





MEMORIA INSTITUCIONAL 2019 GOBIERNO REGIONAL TUMBES

1. RESEÑA INSTITUCIONAL

1.1. Gobierno Regional Tumbes

La estructura organizacional del nuevo Gobierno Regional fue en base al organismo creado transitoriamente el 11 de abril de 1992 por el Gobierno de turno, mediante decreto Ley N° 25432, Ley que Norma Transitoriamente la Organización y Funcionamiento de los Gobiernos Regionales, el cual fue denominado Consejo de Administración Regional CTAR.

En concordancia con el Decreto Ley N° 26109 del 24 de diciembre del año 1992, que declara en reorganización y reestructuración administrativa a los Gobiernos Regionales, posteriormente queda definido el Consejo Transitorio de Administración Regional en aplicación estricta de la Resolución Ministerial N°32-93-PRES del 4 de marzo de 1993, el cual es incorporado al Sector Ministerio de la Presidencia, mediante la Ley N° 26499 del 13 de julio de 1995.

Finalmente, el 8 de noviembre del año 2002, el congreso de la República del Perú, aprobó la Ley Orgánica de Gobiernos Regionales Ley N° 27867, el cual fue promulgado el 16 de noviembre del mismo año y publicado el 18 del mismo mes en el diario Oficial El Peruano, estableciendo y normando la estructura, organización, competencias y funciones de los Gobiernos Regionales.

La modificación del capítulo XIV del Título IV de la constitución Política del Perú, permitió la creación de los Gobiernos Regionales, iniciando así la política de Descentralización de la estructura del Estado, teniendo como objetivo fundamental el desarrollo integral del país. Esto se concretizó con la Ley de la Reforma Constitucional sobre descentralización, Ley N° 27680 del 7 de marzo del 2002. Luego con la Ley de Bases de la Descentralización, Ley N° 27783 del 20 de julio 2002, se regula la estructura y organización del Estado en forma democrática, descentralizada y desconcentrada, correspondiendo al Gobierno Nacional, Gobierno Regional y Gobierno Local

El Gobierno Regional Tumbes fue creado con la Ley N° 27867 y sus modificatorias

1.2. Marco Legal

- Ley Orgánica de Gobierno Regionales N° 27867 y sus modificatorias
- Ley N° 27658- de la Modernización y Gestión del Estado
- Ley N° 27783 – Ley de bases de la descentralización
- Ley N° 27806 – Ley de Transparencia y acceso a la información.





000311

29 DIC 2020



MEMORIA INSTITUCIONAL 2019 GOBIERNO REGIONAL TUMBES

- Ley N° 30225 – Ley de Contrataciones del estado y modificado por el Decreto Legislativo N° 1341
- Ley N° 30879 – Ley de Presupuesto para el ejercicio fiscal 2019.
- Decreto Legislativo N° 1088, Ley de sistema nacional de planeamiento estratégico y del centro nacional de planeamiento estratégico.
- Decreto Supremo N° 004-13-PCM, que aprueba la política de modernización de la gestión del estado.
- Reglamento de Organización y Funciones ROF aprobado con la Ordenanza Regional N° 08-2014/GOBIERNO REGIONAL TUMBES-CR.
- Plan Estratégico Institucional PEI 2,019-2022

1.3. Normas internas emitidas durante el año 2019

Sub Gerencia Desarrollo Institucional

N° de Directiva	Acto resolutivo	Descripción
Directiva N° 007-2019/GOB.REG.TUMBES-GGR-GRPPAT-SGDI-SG.	RER N° 494-2019/GR.TUMBES-GR, DEL 17.12.2019.	Normas para la Formulación y Evaluación de Expedientes Técnicos de los Proyectos de Inversión a ejecutarse en el Pliego GORE Tumbes.
Reglamento N° 004-2019/GOB.REG.TUMBES-GGR-SGR-SG.	RER N° 458-2019/GR.TUMBES-GR., DEL 14.11.2019.	Reglamento para el Desarrollo de las Audiencias Públicas Regionales de Rendición de Cuentas del GORE Tumbes.
Reglamento N° 003-2019/GOB.REG.TUMBES-GGR-GRDS-SGJ-SG.	RER N° 435-2019/GR.TUMBES-GR, DEL 16.10.2019.	Reglamento para Elegir al/a la secretario/a del Consejo Regional de la Juventud Período 2019-2021.



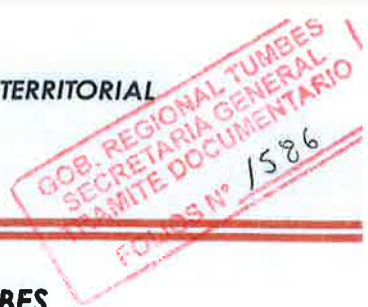

MEMORIA INSTITUCIONAL 2019 GOBIERNO REGIONAL TUMBES

Directiva N° 006-2019/GOB.REG.TUMBES-GGR-ORA-ORH.	RER N° 376-2019/GR.TUMBES-GR, DEL 18.09.2019.	Normas y Procedimientos para la Contratación Administrativa de Servicios (CAS) en el Pliego del GORE Tumbes.
Directiva N° 005-2019/GOB.REG.TUMBES-GGR-G RPPAT-SGDI-SG.	RGGR N° 382-2019/GR.TUMBES-GGR, DEL 26.08.2019.	Procedimientos para la Elaboración, Actualización, Aprobación y Difusión del Texto Único de servicios No Exclusivos en el Pliego GORE Tumbes.
Directiva N° 004-2019/GOB.REG.TUMBES-GGR-OREC-OR.	RGGR N° 346-2019/GR.TUMBES-GGR, DEL 19.07.2019.	Disposiciones Complementarias para la aplicación del Procedimiento sancionador en las Direcciones Regionales del GORE Tumbes, establecido en el TUO de la Ley N° 27444, Aprobado con D.S. N° 004-2019-JUS.
Directiva N° 003-2019/GOB.REG.TUMBES-GGR-GRPPAT-SGDI-SG.	RGGR N° 350-2019/GR.TUMBES-GGR, DEL 25.06.2019.	Lineamientos para orientar la atención preferente a las personas con Discapacidad, Mujeres Embarazadas, Niñas, Niños y Personas Adultas Mayores, en Instituciones Públicas y Privadas del Departamento de Tumbes.
Directiva N° 002-2019/GOB.REG.TUMBES-GGR-GRPPAT-SGDI-SG.	RER N° 270-2019/GR.TUMBES-GGR, DEL 24.06.2019.	"Normas y Procedimientos para la Prevención y Sanción del Hostigamiento Sexual en el Pliego GORE Tumbes.
Directiva N° 001-2019/GOB.REG.TUMBES-GGR-GRPPAT-SGDI-SG.	RGGR N° 250-2019/GR.TUMBES-GGR, DEL 22.05.2019.	Medidas de Austeridad, Disciplina y Calidad en el Gasto Público para el Año Fiscal 2019-Pliego GORE Tumbes.



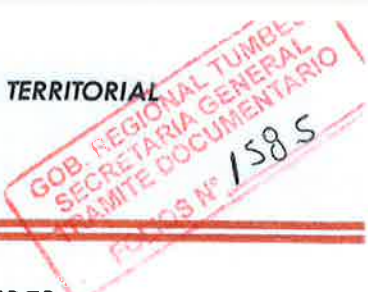

MEMORIA INSTITUCIONAL 2019 GOBIERNO REGIONAL TUMBES

Directiva N° 013-2018/GOB.REG.TUMBES-GGR-GRPPAT-SGDI-SG.	RGGR N° 048-2019/GR. TUMBES-GGR, DEL 07.02.2019.	Disposiciones Complementarias para la Programación Multianual en el marco del Sistema Nacional de Programación Multianual y Gestión de Inversiones en el Gobierno Regional Tumbes.
Reglamento N° 004-2018/GOB.REG.TUMBES-GGR-GRPPAT-SGDI-SG.	RER N° 093-2019/GR. TUMBES-GR, DEL 26.02.2019.	Reglamento de Altas, Bajas y Disposición de Bienes Muebles en el Pliego GORE Tumbes.

2. MARCO INSTITUCIONAL DE GESTIÓN

2.1. Misión institucional



La Misión institucional es: Promover el desarrollo integral y sostenible del departamento de Tumbes con una gestión moderna, inclusiva, transparente, segura con enfoque intercultural e integracionista.

2.2. Objetivos Estratégicos Institucionales:

- 2.2.1. Promover la gestión de riesgo de desastres en el departamento
- 2.2.2. Promover la igualdad de género y el cierre de las brechas de género en el departamento.
- 2.2.3. Garantizar el aprovechamiento sostenible de los recursos naturales en el departamento de tumbes.
- 2.2.4. Fortalecer los sistemas de seguridad ciudadana en el departamento de tumbes.
- 2.2.5. Garantizar la calidad de los servicios educativos de los estudiantes del departamento de tumbes.
- 2.2.6. Mejorar la calidad integral de los servicios de salud para la población de tumbes.
- 2.2.7. Desarrollar los niveles de competitividad de los agentes económicos.
- 2.2.8. Mejorar los servicios de transporte multimodal del departamento de tumbes.
- 2.2.9. Ampliar la cobertura de los servicios básicos de la población del departamento.
- 2.2.10. Modernizar la gestión institucional.



GOB. REGIONAL TUMBES
SECRETARIA GENERAL
TRAMITE DOCUMENTARIO
FOLIOS 1584



MEMORIA INSTITUCIONAL 2019 GOBIERNO REGIONAL TUMBES

2.3. Acciones Estratégicas Institucionales

- 2.3.1 Sensibilización de la cultura de prevención de riesgo y desastre en la población de tumbes.
- 2.3.2 Plan de contingencia en gestión interna de riesgos de desastres implementado en el departamento
- 2.3.3 Centro de Operaciones de emergencia para el monitoreo de peligros emergencias y desastres del departamento
- 2.3.4 Asistencia técnica en respuesta inmediata entre la ocurrencia de un desastre de manera integral a la población de tumbes.
- 2.3.5 Sistema de Articulación en la atención con calidad y sin discriminación a las personas con discapacidad
- 2.3.6 Asistencia técnica integral a las asociaciones juveniles para el fortalecimiento del consejo regional de juventudes del departamento.
- 2.3.7 Apoyo social de manera integral a las personas en situación de riesgo y vulnerabilidad.
- 2.3.8 Acciones de prevención de la violencia contra la mujer e integrantes del grupo familiar
- 2.3.9 Asistencia técnica para incorporar el enfoque de género como eje transversal en los instrumentos de planificación del Gobierno regional.
- 2.3.10 Zonificación para la optimización de los recursos naturales actualizada al servicio del ciudadano.
- 2.3.11 Áreas naturales protegidas en el departamento de tumbes.
- 2.3.12 Control y vigilancia de los recursos naturales de forma integral en beneficio de la población.
- 2.3.13 Monitoreo y evaluación de la calidad ambiental de manera oportuna en beneficio de la población.
- 2.3.14 Cuencas con gestión integral de recursos hídricos fortalecidas e implementadas para la población.
- 2.3.15 Asistencia técnica en conservación de la biodiversidad y el ambiente fortalecida en el departamento.
- 2.3.16 Instrumentos de gestión en materia ambiental actualizados e implementados al servicio del ciudadano.
- 2.3.17 Sistema de información ambiental regional actualizado e implementado en servicio del ciudadano.



GOB. REGIONAL TUMBES
SECRETARIA GENERAL
TRAMITE DOCUMENTARIO
FOLIO N° 1583



MEMORIA INSTITUCIONAL 2019 GOBIERNO REGIONAL TUMBES

- 2.3.18 Servicio de atención de denuncias ambientales de manera oportuna en el departamento.
- 2.3.19 Asistencia técnica en seguridad ciudadana de manera oportuna a organizaciones vecinales.
- 2.3.20 Convenios interinstitucionales en seguridad ciudadana implementado en bien de la población.
- 2.3.21 Acompañamiento pedagógico y dotación de recursos educativos de manera oportuna a los estudiantes de educación básica regular de instituciones educativas públicas
- 2.3.22 Acceso y servicios en educación básica regular y técnica productiva de manera integral, a las personas con discapacidad
- 2.3.23 Condiciones para el cumplimiento de horas lectivas normadas en las instituciones
- 2.3.24 Currículo implementado por docentes preparados,
- 2.3.25 Materiales necesarios para el logro de los estándares de aprendizajes de manera oportuna para estudiantes de educación básica regular.
- 2.3.26 Instituciones educativas con infraestructura y equipamiento adecuado en el departamento
- 2.3.27 Calidad de aprendizaje de los estudiantes de II a VII ciclo de educación básica regular.
- 2.3.28 Formación integral en carreras docentes en Institutos de educación superior no universitaria.
- 2.3.29 Atención integral para reducir la anemia y desnutrición crónica de niños y niñas menores de cinco años.
- 2.3.30 Atención integral en materno natal
- 2.3.31 Atención en TBC y VIH/SIDA de manera integral a la población
- 2.3.32 Atención en las enfermedades mutagénicas y zoonóticas de manera preventiva e integral a la población con riesgo.
- 2.3.33 Atención de riesgos y daños para la salud producidos por enfermedades no transmisibles de manera preventiva en beneficio de la población.
- 2.3.34 Atención preventiva y promocional para la disminución de la morbimortalidad cáncer en la población.
- 2.3.35 atención oportuna para la disminución de la mortalidad por emergencias y urgencias médicas.
- 2.3.36 Atención integral para las con discapacidad
- 2.3.37 Atención en salud mental con enfoque comunitario a la población.



SOB. REGIONAL TUMBES
SECRETARIA GENERAL
TRAMITE DOCUMENTARIO
FOLIOS 1582



MEMORIA INSTITUCIONAL 2019 GOBIERNO REGIONAL TUMBES

- 2.3.38 Atención en la salud integral a la población asegurada al SIS.
- 2.3.39 Asistencia técnica integral a los productores agrarios.
- 2.3.40 Servicio de información agraria actualizada útil y oportuna a los agentes económicos.
- 2.3.41 Promoción de las actividades económicas de manera integral en el departamento.
- 2.3.42 Infraestructura de riesgo construida rehabilitada y(o mejorada para productores agrarios.
- 2.3.43 Asistencia técnica integral a los agrarios mineros energéticos.
- 2.3.44 Infraestructura energética eficiente para los actores económicos.
- 2.3.45 Desarrollo sostenible de la actividad minera en el departamento.
- 2.3.46 Asistencia técnica integral en beneficio de los productores artesanos formalizados.
- 2.3.47 Desarrollo en la competitividad de los productores de manera integral en el departamento.
- 2.3.48 Capacitación en formalización y asistencia técnica integral para la comercialización de los productos hidrobiológicos en beneficio de los agentes de la pesca artesanal.
- 2.3.49 Supervisión, control, vigilancia y fiscalización integral y efectiva a las actividades pesqueras y acuícolas.
- 2.3.50 Asociatividad integral de los agentes de pesca, acuicultura y MYPES
- 2.3.51 Formalización del empleo digno y productivo con igualdad de oportunidades para todos
- 2.3.52 Acceso a la red vial asfaltada y a los sistemas de transportes con una adecuada articulación en beneficio de agentes económicos.
- 2.3.53 Acceso a los servicios de telecomunicaciones con amplia cobertura en la zona rural.
- 2.3.54 Apoyo integral a la reducción del costo, tiempo e inseguridad vial en el sistema de transporte.
- 2.3.55 Fiscalización a los servicios de transporte terrestre y complementarios de manera periódica en el departamento.
- 2.3.56 Asistencia técnica y vigilancia focalizada integral en agua y saneamiento a gobiernos locales y juntas administradoras de agua saneamiento.
- 2.3.57 Promoción de agua segura con acceso permanente a los hogares
- 2.3.58 Sistema de gestión institucional con enfoques de procesos en el gobierno regional.
- 2.3.59 Procesos y procedimientos administrativos simplificados en el gobierno regional.
- 2.3.60 Instrumentos normativos y de gestión actualizada en beneficio de la administración regional.



GOB. REGIONAL TUMBES
SECRETARIA GENERAL
TRAMITE DOCUMENTARIO
FOLIOS: 1581



MEMORIA INSTITUCIONAL 2019 GOBIERNO REGIONAL TUMBES

- 2.3.61 Herramientas de gestión de manera integral en materia de anticorrupción del gobierno regional.
- 2.3.62 Capacidades fortalecidas del personal en el gobierno regional Tumbes.
- 2.3.63 Espacio y mecanismo de participación ciudadana fortalecidos en el gobierno regional tumbes.
- 2.3.64 Gestión de las inversiones privadas que garantice la mejor d los servicios de manera eficiente del gobierno regional.

2.4. Organización del Gobierno Regional Tumbes

El órgano ejecutivo del Gobierno Regional Tumbes se organiza en Gerencias Regionales coordinadas y dirigidas por la Gerencia General, se complementa con los órganos de línea, apoyo, asesoramiento, control, consultivos y órganos desconcentrados. Esta organizado en forma vertical reflejado en el Organigrama Estructural.



GOB. REGIONAL TUMBES - SECRETARIA GENERAL
PLANTE DOCUMENTARIO
FOLIOS N° 1580



MEMORIA INSTITUCIONAL 2019 GOBIERNO REGIONAL TUMBES

ORGANIGRAMA ESTRUCTURAL DEL PLIEGO GOBIERNO REGIONAL TUMBES

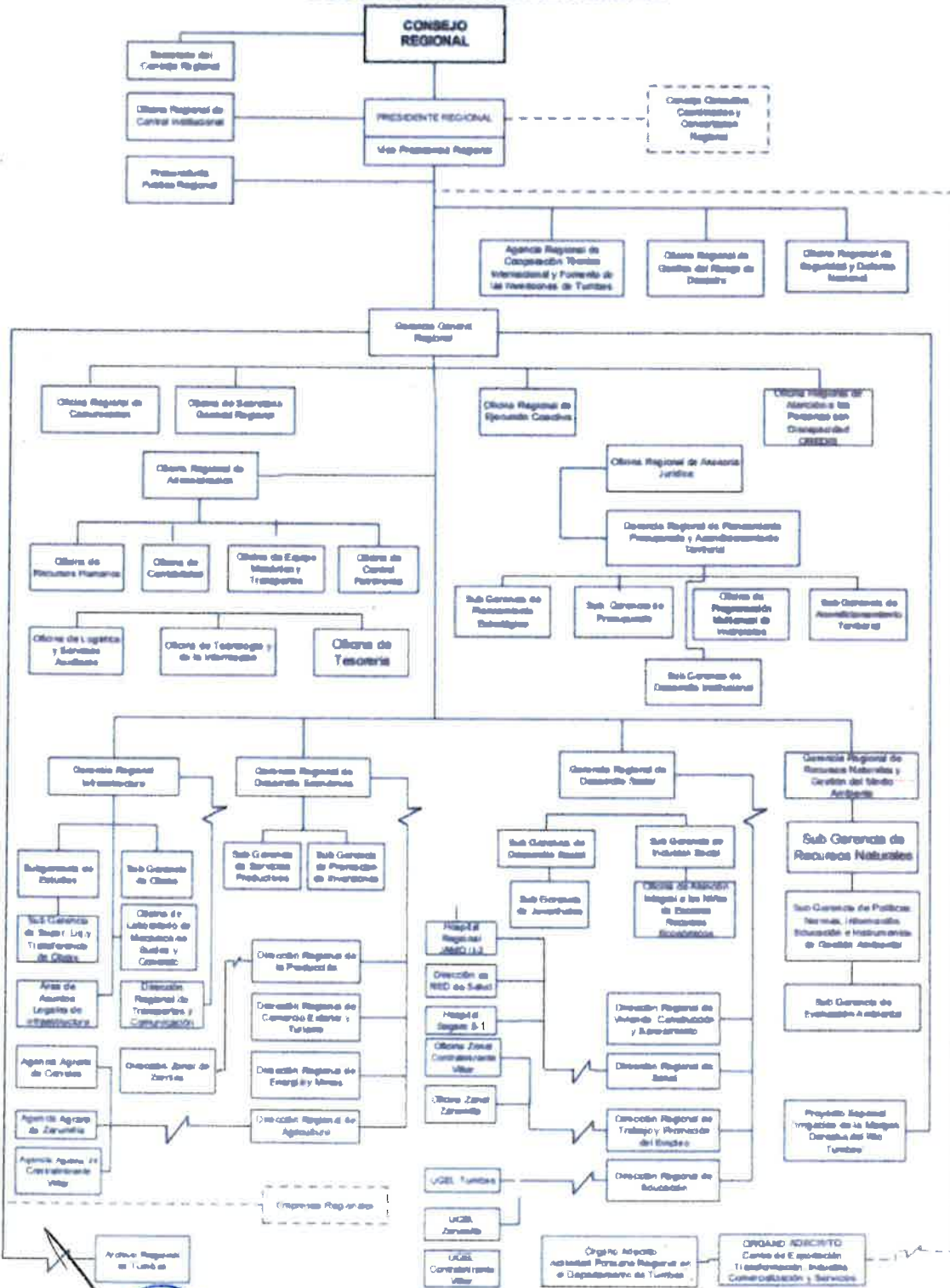

GOB. REGIONAL TUMBES
 SECRETARIA GENERAL
 TRAMITE DOCUMENTARIO
 FOLIOS IV 1579



MEMORIA INSTITUCIONAL 2019 GOBIERNO REGIONAL TUMBES

3. LOGROS ALCANZADOS EN EL PERIODO 2019

3.1. Gerencia Regional de Desarrollo Económico
Sub Gerencia de Promoción de Inversiones

OBJETIVO ESTRATEGICO	DESARROLLAR LOS NIVELES DE COMPETITIVIDAD DE LOS AGENTES ECONÓMICOS
ACCION ESTRATEGICA	Promoción de las actividades económicas de manera integral en el departamento
LOGRO ALCANZADO AL 2019	37 eventos promocionales en actividades agrícolas
POBLACIÓN BENEFICIADA	Departamento Tumbes

NOMBRE DE LA ACTIVIDAD Y/O PROYECTO DE INVERSION	PROCOMPITE II: CADENA FUNCIONAL PRODUCTIVA PESCA ARTESANAL.
OBJETIVO	Tiene como objetivo mejorar la competitividad de las cadenas productivas mediante el desarrollo, adaptación, mejora o transferencia de tecnología.
BREVE DESCRIPCIÓN	Se tomó la decisión de desarrollar la cadena productiva de Pesca Artesanal, de esta manera impulsar el sector al desarrollo con las tecnológicas capacitaciones. Se benefició con Redes, Motores, Plomo, Arpones de liga, Votes, Capacitaciones.



GOBIERNO REGIONAL TUMBES
SECRETARIA GENERAL
TRAMITE DOCUMENTARIO
FOLIOS 1578



MEMORIA INSTITUCIONAL 2019 GOBIERNO REGIONAL TUMBES

META EJECUTADA	Fueron ejecutados 23 Planes de negocio Dentro del Marco de la Ley Procompite asociaciones de pescadores artesanales, dentro del litoral costero del departamento de Tumbes, llegando a una ejecución del 98.38%.
MONTO DE INVERSIÓN	S/.1,438,180.00
POBLACIÓN BENEFICIADA	525 Personas directas, 2,300 personas Indirectas.

NOMBRE DE LA ACTIVIDAD Y/O PROYECTO DE INVERSIÓN	PROCOMPITE II: CADENA FUNCIONAL PRODUCTIVA DE GANADO, SUB CADENA DE GANDO VACUNO
OBJETIVO	Tiene como objetivo mejorar la competitividad de las cadenas productivas mediante el desarrollo, adaptación, mejora o transferencia de tecnología.
BREVE DESCRIPCIÓN	Se tomó la decisión de desarrollar la cadena productiva de Ganado vacuno, de esta manera impulsar el sector al desarrollo ganadero con las mejoras genéticas en sus hatos ganaderos. En la cual fueron beneficiados con 26 machos reproductores Brahmán y Simbrah, en la cual se beneficiaron con 2 Reproductores machos por cada asociación. así mismo también se entregó 252 hembras reproductoras entre Simbrah y Brahman Mejorado. Brahman Mejorado Hembras. 230 Simbrah Hembras 22.



GOB. REGIONAL TUMBES
SECRETARIA GENERAL
TRAMITE DOCUMENTARIO
FOLIOS 1577



MEMORIA INSTITUCIONAL 2019 GOBIERNO REGIONAL TUMBES

META EJECUTADA	Se están ejecutados 13 Planes de negocio Dentro del Marco de la Ley Procompite, con un avance del 82.88%.
MONTO DE INVERSIÓN	S/.1,833,000.00
POBLACIÓN BENEFICIADA	325 personas directas, 1,300 personas Indirectas.

NOMBRE DE LA ACTIVIDAD Y/O PROYECTO DE INVERSION	OBRA "LIMPIEZA, DESCOLMATACION Y ELIMINACION DE MATERIAL EXCEDENTE EN EL LECHO DE LA QUEBRADA PEDREGAL, UBICADO EN EL SECTOR JOSE LISHNER TUDELA Y ALIPIO ROSALES, DEL DISTRITO DE TUMBES, PROVINCIA DE TUMBES - TUMBES".
OBJETIVO	Recuperar el cauce y sección hidráulica de Quebradas y drenes con Maquinaria, sectores varios que se encuentra colmatado para aliviar el flujo de las aguas pluviales, protegiendo las áreas agrícolas que se encuentran colmatadas e invadidas de vegetación. Prevenir posibles desbordes e inundaciones por efecto de la colmatación de quebradas y drenes.
BREVE DESCRIPCIÓN	El tramo del proyecto materia de la presente intervención QUEBRADA PEDREGAL, se ubica en el distrito de tumbes, provincia de Tumbes - Tumbes, en el sector JOSE LISHNER TUDELA Y ALIPIO ROSALES, el cauce de la quebrada pedregal tiene un ancho promedio entre los 35 y 40 metros y una longitud de 5,232.34 km, la misma que se encuentra colmatada con los sedimentos propios de maleza, con sedimentos



GOB. REGIONAL TUMBES
SECRETARIA GENERAL
TRAMITE DOCUMENTARIO
FOLIOS N° 1576



MEMORIA INSTITUCIONAL 2019 GOBIERNO REGIONAL TUMBES

	<p>(Barro), Arbustos, también se verifica presencia de aguas servidas aprox. provocando la proliferación de insectos como zancudos, moscas y otros, todo ello generando enfermedades infecciosas a los moradores.</p> <p>Cabe indicar que estos obstáculos obstruyen la corriente de las aguas, poniendo en peligro inminente a la población aledañas ante fuertes avenidas. Estando en esta situación es necesario realizar actividades de limpieza y desbroce de vegetación y eliminación de material con el fin de proteger a los pobladores</p>
META EJECUTADA	<p>Descolmatar material sedimentado en leche de la quebrada y desbroce de vegetación 28,787.30 m³</p> <p>Descolmatar material sedimentado en leche de la quebrada y desbroce de vegetación 5,232.34 km</p> <p>Eliminación de Material de 31,142.34 m³.</p>
MONTO DE INVERSIÓN	<p>Ministerio de Vivienda, Construcción y Saneamiento: S/. 423,203.55</p> <p>Gobierno Regional de Tumbes: S/. 61,171.00</p>
POBLACIÓN BENEFICIADA	1250 habitantes



NOMBRE DE LA ACTIVIDAD Y/O PROYECTO DE INVERSIÓN	PROYECTO "REPARACION DE CARRETERA DE ACCESO EN LA VIA VECINAL DE BIGOTES DISTRITO DE PAMPA DE HOSPITAL PROVINCIA DE TUMBES DEPARTAMENTO DE TUMBES".
OBJETIVO	. Dotar a los caseríos de La Peña y Bigotes una adecuada infraestructura vial en su superficie de rodadura a nivel de afirmado.

GOB. REGIONAL TUMBES
 SECRETARIA GENERAL
 TRAMITE DOCUMENTARIO
 FOLIO N° 1575



MEMORIA INSTITUCIONAL 2019 GOBIERNO REGIONAL TUMBES

	<ul style="list-style-type: none"> • Permitir el traslado de los productos agropecuarios hacia los mercados distritales y provinciales. • Permitir que los pobladores en edad escolar asistan a los centros educativos sin dificultad • Dar empleo temporal a los pobladores de la zona.
<p>BREVE DESCRIPCIÓN</p>	<p>El proyecto consiste en reparar la vía vecinal en la longitud de 6 km a nivel de afirmado y construcción de dos badenes de concreto, para lo cual se inician previamente el trazo de nivelación y replanteo de toda la obra a ejecutar, procediéndose luego el corte de terreno natural y/o fundación con maquinaria, seguidamente se realizaran el relleno con material propio a nivel de sub rasante, el material excedente se eliminara hacia botaderos que indique el supervisor y/o Inspector ubicado a un distancia de 2.5 km de la obra.</p> <p>Seguidamente se compactará la sub rasante mediante la maquina motoniveladora y rodillo. Una vez realizada la compactación de la sub rasante se coloca una capa de afirmado de e= 0.25m debidamente compactado, cuya densidad de campo debe ser 100% de la máxima densidad seca.</p> <p>También se construirán 5 badenes de concreto rígido de resistencia a la compresión de $f'c= 210$ kg/cm² cuyas dimensiones son de 60 m, 60 m, 30 m y 45 metros y un ancho de 4m y 5m, con su respectivo uña de protección de 0.25x0.70 concreto $f'c= 210$ kg/cm², previo a la colocación del concreto se colocara una capa de hormigón</p>



GOB. REGIONAL TUMBES
 SECRETARIA GENERAL
 TRAMITE DOCUMENTARIO
 FOLIOS N° 1594



MEMORIA INSTITUCIONAL 2019 GOBIERNO REGIONAL TUMBES

	<p>grueso de e= 0.30m y una capa de afirmado de e= 0.20 a lo largo y ancho de los badenes.</p> <p>Se ejecutará la construcción de enrocado embebido en concreto $f'c= 140 \text{ kg/cm}^2$ con su respectiva uña de protección de concreto proporción 1:8 +25% P.M, $\varnothing_{\text{max.}} = 6''$ el ancho será de 2 m ambos lados de los badenes.</p> <p>Ambos elementos de enrocado y Baden llevaran juntas de dilatación de 1'' distribuidos cada 3 m.</p>
<p>META EJECUTADA</p>	<p>Corte de Terreno con Maquinaria 6,928.67 m3</p> <p>Relleno c/Maquinaria compactado a nivel de Sub rasante 1,069.17 m3</p> <p>Nivelación, Perfilado y Compactación Sub rasante 39,932.00 m2</p> <p>Colocación, Nivelación y Compactación de Afirmado Seleccionado e=0.25 m 39,932.00 m2</p> <p>Eliminación de Material de 7,324.37 m3.</p> <p>Construcción de 5 badenes de concreto rígido de resistencia a la compresión de $f'c= 210 \text{ kg/cm}^2$</p>
<p>MONTO DE INVERSIÓN</p>	<p>S/. 1'758,396.56</p>
<p>POBLACIÓN BENEFICIADA</p>	<p>850 habitantes</p>
<p>NOMBRE DE LA ACTIVIDAD Y/O PROYECTO DE INVERSIÓN</p>	<p>PROYECTO "REPARACION DE CARRETERAS DE ACCESO; EN EL (LA) AL CENTRO DE PRODUCCIÓN AGRÍCOLA EL HUACO DISTRITO DE PAPAYAL, PROVINCIA ZARUMILLA, DEPARTAMENTO TUMBES".</p>





MEMORIA INSTITUCIONAL 2019 GOBIERNO REGIONAL TUMBES

<p>OBJETIVO</p>	<ul style="list-style-type: none">• Dotar a los caseríos del Huaco de una adecuada infraestructura vial en su superficie de rodadura a nivel de afirmado.• Permitir el traslado de los productos agropecuarios hacia los mercados distritales y provinciales.• Permitir que los pobladores en edad escolar asistan a los centros educativos sin dificultad• Dar empleo temporal a los pobladores de la zona.
<p>BREVE DESCRIPCIÓN</p>	<p>El proyecto consiste en reparar la vía vecinal en la longitud de 4.66 km a nivel de afirmado y construcción de dos badenes de concreto, para lo cual se inician previamente el trazo de nivelación y replanteo de toda la obra a ejecutar, procediéndose luego el corte de terreno natural y/o fundación con maquinaria, seguidamente se realizaran el relleno con material propio a nivel de sub rasante, el material excedente se eliminara hacia botaderos que indique el supervisor y/o Inspector ubicado a un distancia de 2.5 km de la obra.</p> <p>Seguidamente se compactará la sub rasante mediante la maquina motoniveladora y rodillo. Una vez realizada la compactación de la sub rasante se coloca una capa de afirmado de e= 0.20 mts. debidamente compactado, cuya densidad de campo debe ser 100% de la máxima densidad seca.</p> <p>También se construirán 02 badenes de concreto rígido de resistencia de 4m con su respectiva uña de protección de 0.25x0.75, previo a la colocación del concreto se colocará una capa de hormigón grueso de e= 0.30m y una capa de</p>



GOB. REGIONAL TUMBES
 SECRETARIA GENERAL
 TRAMITE DOCUMENTARIO
 FOLIO Nº 1522



MEMORIA INSTITUCIONAL 2019 GOBIERNO REGIONAL TUMBES

	<p>afirmado de e= 0.20 a lo largo y ancho de los badenes.</p> <p>Se ejecutará la construcción de enrocado embebido en concreto f'c= 140 kg/cm2 con su respectiva uña de protección de concreta proporción 1:8 +25% P.M, Ømax. = 6" el ancho será de 2 m ambos lados de los badenes.</p> <p>Ambos elementos de enrocado y Baden llevaran juntas de dilatación de 1" distribuidos cada 3 m.</p>
META EJECUTADA	EN EJECUCION
MONTO DE INVERSIÓN	S/. 1'283,005.00
POBLACIÓN BENEFICIADA	450 habitantes

NOMBRE DE LA ACTIVIDAD Y/O PROYECTO DE INVERSION	PROYECTO "REPARACION DE CARRETERAS DE ACCESO; EN EL (LA) VIA VECINAL EN LA LOCALIDAD EL LIMON, DISTRITO DE PAMPAS DE HOSPITAL, PROVINCIA TUMBES, DEPARTAMENTO TUMBES".
OBJETIVO	<ul style="list-style-type: none"> • Dotar a los caseríos de la localidad el limón de una adecuada infraestructura vial en su superficie de rodadura a nivel de afirmado. • Permitir el traslado de los productos agropecuarios hacia los mercados distritales y provinciales. • Permitir que los pobladores en edad escolar asistan a los centros educativos sin dificultad



GOB. REGIONAL TUMBES
 SECRETARIA GENERAL
 TRAMITE DOCUMENTARIO
 FOLIO N° 1531



MEMORIA INSTITUCIONAL 2019 GOBIERNO REGIONAL TUMBES

	<ul style="list-style-type: none"> • Dar empleo temporal a los pobladores de la zona.
BREVE DESCRIPCIÓN	<p>El proyecto consiste en reparar la vía vecinal en la longitud de 7.70 km a nivel de afirmado, para lo cual se inician previamente el trazo de nivelación y replanteo de toda la obra a ejecutar, procediéndose luego el corte de terreno natural y/o fundación con maquinaria, seguidamente se realizaran el relleno con material propio a nivel de sub rasante, el material excedente se eliminara hacia botaderos que indique el supervisor y/o Inspector ubicado a una distancia de 2.5 km de la obra.</p> <p>Seguidamente se compactará la sub rasante mediante la maquina motoniveladora y rodillo.</p> <p>Una vez realizada la compactación de la sub rasante se coloca una capa de afirmado de e= 0.20 mts debidamente compactado, cuya densidad de campo debe ser 100% de la máxima densidad seca.</p>
META EJECUTADA	en ejecución
MONTO DE INVERSIÓN	S/. 2'389,393.40
POBLACIÓN BENEFICIADA	760 habitantes



NOMBRE DE LA ACTIVIDAD Y/O PROYECTO DE INVERSIÓN	"RECUPERACION DE ZONAS PRODUCTORAS DE BANANO A TRAVEZ DE LA ERRADICACION DE MANCHAS FOLIARES EN LA PROVINCIA DE
---	--

GOB. REGIONAL TUMBES
 SECRETARIA GENERAL
 TRAMITE DOCUMENTARIO
 FOLIOS N° 1570



MEMORIA INSTITUCIONAL 2019 GOBIERNO REGIONAL TUMBES

	TUMBES, CONTRALMIRANTE VILLAR Y ZARUMILLA DEL DEPARTAMENTO DE TUMBES".
OBJETIVO	Establecer un control sanitario, sostenible para contrarrestar la incidencia y severidad de la sigatoka en las áreas agrícolas bananeras de la Región Tumbes, teniéndose en cuenta que esta enfermedad sigatoka se muestra mas agresiva durante los periodos lluviosos, por lo que se recomienda semestral preventivo de control de enfermedades y dotar de soporte tecnológico a los productos bananeros de la región tumbes.
BREVE DESCRIPCIÓN	Se ejecutará 05 fumigaciones en la misma área, esperando que el productor bananero complemente con otras 05 tal como lo requiere el cultivo para poder controlar la enfermedad durante la época de mayor incidencia (Enero – Agosto). Fumigación de Áreas Agrícolas Bananeras en los valles de los Ríos Tumbes y Zarumilla, a fin de controlar, eficientemente la Enfermedad Sigatoka 3000 has.
META EJECUTADA	En ejecución
MONTANTO DE INVERSIÓN	Monto Referencial: S/. 1'500,000.00 Monto Priorizado: S/. 600,000.00
POBLACIÓN BENEFICIADA	3000 Agricultores



GOB. REGIONAL TUMBES
SECRETARIA GENERAL
FRANQUE DOCUMENTARIO
 FOLIO N° 1569



MEMORIA INSTITUCIONAL 2019 GOBIERNO REGIONAL TUMBES

NOMBRE DE LA ACTIVIDAD Y/O PROYECTO DE INVERSION	PLAN: "PLAN DE ASISTENCIA Y CAPACITACIÓN "MEJORAMIENTO DEL SERVICIO DE AGUA DEL SISTEMA DE RIEGO LOS ATOCHES EN LA LOCALIDAD DE OIDOR - DISTRITO DE SAN JACINTO PROVINCIA Y DEPARTAMENTO TUMBES".
OBJETIVO	Utilizar las herramientas y conocimiento disponibles para desarrollar capacidades a los agricultores en técnicas de riego y manejo agronómico de cultivos que permitan mejorar la producción y productividad agropecuaria. Utilizar las herramientas y conocimiento disponible para optimizar los recursos hídricos a través de la utilización de los sistemas de riego tecnificado.
BREVE DESCRIPCIÓN	El proyecto Consiste en mejorar el nivel de vida de los agricultores de la localidad del distrito de San Jacinto sector de Oidor, aumentando la capacidad productiva de sus recursos, elevando la producción agropecuaria de las familias rurales a través del uso de sistemas de riego tecnificado permitiendo conservar los recursos como en especial el agua, diversificando sus fuentes de ingreso y contribuyendo al fortalecimiento de las organizaciones de los agricultores
META EJECUTADA	EN EJECUCION
MONTO DE INVERSIÓN	S/. 200,167.00
POBLACIÓN BENEFICIADA	1000 agricultores



000311

29 DIC 2020

GOB. REGIONAL TUMBES
 SECRETARIA GENERAL
 PRAMITE DOCUMENTARIO
 FOLIO N° 1568



MEMORIA INSTITUCIONAL 2019 GOBIERNO REGIONAL TUMBES

--	--

NOMBRE DE LA ACTIVIDAD Y/O PROYECTO DE INVERSION	ACTIVIDAD "MANTENIMIENTO Y ACONDICIONAMIENTO DE OFICINAS DEL PROYECTO MARGEN DERECHA - TUMBES"
OBJETIVO	Mantenimiento y Acondicionamiento de Oficinas del Proyecto de Irrigación de la Margen Derecha del Rio Tumbes para desarrollar sus diversas y complejas acciones propias del proyecto
BREVE DESCRIPCIÓN	El proyecto Consiste en el Acondicionamiento de Oficinas para el proyecto de irrigación de la Margen Derecha del Rio Tumbes para desarrollar diversas acciones propias del proyecto
META EJECUTADA	POR EJECUTAR
MONTA DE INVERSIÓN	S/. 61,803.59
POBLACIÓN BENEFICIADA	3,000 habitantes



Sub Gerencia de Servicios Productivos

NOMBRE DE LA ACTIVIDAD Y/O PROYECTO DE INVERSION	"MANTENIMIENTO DE LAS CONDICIONES FISICAS DEL ESTADIO MARISCAL CACERES".
OBJETIVO	Brindar las condiciones físicas óptimas del Estadio Mariscal Cáceres de Tumbes, para el cual se pretende realizar mantenimiento de las





000311

29 DIC 2020

GOB. REGIONAL TUMBES
SECRETARIA GENERAL
TRAMITE DOCUMENTARIO
 FOLIOS N° 1567

MEMORIA INSTITUCIONAL 2019 GOBIERNO REGIONAL TUMBES

	<p>puertas de acceso metálicas y en muros exteriores de las boleterías (indicados en planos), acondicionar tanques provisionales de agua y su respectiva bomba de impulsión, pintado de la fachada y área interna del Estadio, instalación de luminarias en el área interna del estadio.</p>
<p>BREVE DESCRIPCIÓN</p>	<p>Consiste en dar mantenimiento a las instalaciones del ESTADIO MARISCAL CACERES para el correcto desempeño de las actividades deportivas, recreativas y socioculturales de la región tumbes, el cual contará con el mantenimiento de la Carpintería Metálica en acceso principal indicado en planos y Hoja de Metrados, pintado de muros internos y externos, de rejas metálicas y de madera, iluminación del área interna estadio con reflectores de 400w de iluminación.</p> <p>Abastecimiento de agua con la instalación de 02 tanques de 5000 litros de capacidad con su respectiva electrobomba.</p>
<p>META EJECUTADA</p>	<p>Suministro Y Colocac. De Muro Con Plancha De Fibrocemento De 6mm En Dos Lados 14.00 m2 Pintura Látex en Muros, Columnas y Sobrecimientos 1,036.84 m2</p> <p>Mantenimiento de la Carpintería Metálica en acceso principal</p> <p>Iluminación del área interna estadio con reflectores de 400w de iluminación</p> <p>Instalación de 02 tanques de 5000 litros de capacidad</p> <p>Adquisición de Licencias, servicios y trámites varios</p>





000311

29 DIC 2020

GOB. REGIONAL TUMBES
SECRETARIA GENERAL
TRAMITE DOCUMENTARIO
 FOLIOS N.º 1566

MEMORIA INSTITUCIONAL 2019 GOBIERNO REGIONAL TUMBES

MONTO DE INVERSIÓN	S/. 104,702.71
POBLACIÓN BENEFICIADA	3,000 habitantes

NOMBRE DE LA ACTIVIDAD Y/O PROYECTO DE INVERSIÓN	OBRA "ENCAUZAMIENTO Y ELIMINACION DE MATERIAL EXCEDENTE EN EL RIO ZARUMILLA 2.00 KM AGUAS ARRIBA DE BOCATOMA LA PALMA, DEL DISTRITO DE PAPAYAL, PROVINCIA DE ZARUMILLA, REGION TUMBES".
OBJETIVO	Encauzamiento del Rio Zarumilla aguas arriba de bocatoma la palma 2.3 km.
BREVE DESCRIPCIÓN	El tramo del proyecto materia de la presente intervención, se encuentra comprendido en el Rio Zarumilla, del Distrito de Papayal, Provincia de Zarumilla Departamento de Tumbes, el Rio Zarumilla tiene un ancho promedio entre los 120 metros en su base, durante el mes de enero del año 2019, debido al fenómeno costero se presenciaron precipitaciones pluviales y Trajo consigo sedimentos que colmataron su cauce con material conglomerado (arena gruesa y piedras de canto rodado). Así mismo el desborde posible ante la situación de riesgo que se denota, ocasionaría el riesgo de la infraestructura urbana, perdida de cultivos, infraestructura (Viviendas), Centros Educativos, Centros de Salud, Comedor Municipal, Casa Comunal y Otros.



GOB. REGIONAL TUMBES
 SECRETARIA GENERAL
 TRAMITE DOCUMENTARIO
 FOLIOS N. 1565



MEMORIA INSTITUCIONAL 2019 GOBIERNO REGIONAL TUMBES

META EJECUTADA	Encauzamiento en el Rio Zarumilla 109,652.17 m3 Eliminación de Material de 37,508.27 m3. Nota: la Obra esta recién en Ejecución son metas proyectadas del expediente
MONTO DE INVERSIÓN	S/. 746,854.13 (Aporte del Gobierno Regional de Tumbes del 5.08%)
POBLACIÓN BENEFICIADA	4000 habitantes (600 Viviendas a Afectadas a proteger)

NOMBRE DE LA ACTIVIDAD Y/O PROYECTO DE INVERSION	"LIMPIEZA Y ELIMINACION DE MATERIAL EXCEDENTE EN EL LECHO DE LA QUEBRADA LUEY UBICADO EN EL SECTOR ANDRES ARAUJO MORAN, DEL DISTRITO DE TUMBES, PROVINCIA DE TUMBES - TUMBES".
OBJETIVO	Recuperar el cauce y sección hidráulica de Quebradas y drenes con Maquinaria, sectores varios que se encuentra colmatado para aliviar el flujo de las aguas pluviales, protegiendo las áreas agrícolas que se encuentran colmatadas e invadidas de vegetación. Prevenir posibles desbordes e inundaciones por efecto de la colmatación de quebradas y drenes.
BREVE DESCRIPCIÓN	El tramo del proyecto materia de la presente intervención QUEBRADA LUEY, se ubica en el distrito de tumbes, provincia de Tumbes - Tumbes, en el sector Andrés Araujo Moran, el cauce de la quebrada pedregal tiene un ancho promedio entre los 25 y 35 metros y una longitud de 6,515.00 km, la misma que se



GOB. REGIONAL TUMBES
 SECRETARIA GENERAL
 TRAMITE DOCUMENTARIO
 FOLIOS N° 1564



MEMORIA INSTITUCIONAL 2019 GOBIERNO REGIONAL TUMBES

	<p>encuentra colmatada con los sedimentos propios de maleza, con sedimentos (Barro), Arbustos, también se verifica presencia de aguas servidas aprox. provocando la proliferación de insectos como zancudos, moscas y otros, todo ello generando enfermedades infecciosas a los moradores.</p> <p>Cabe indicar que estos obstáculos obstruyen la corriente de las aguas, poniendo en peligro inminente a la población aledañas ante fuertes avenidas. Estando en esta situación es necesario realizar actividades de limpieza y desbroce de vegetación y eliminación de material con el fin de proteger a los pobladores</p>
<p>META EJECUTADA</p>	<p>Limpieza y Desbroce de Vegetación en el Lecho de la Quebrada 30,161.33 m3</p> <p>Eliminación de Material de 31,669.40 m3.</p> <p>Nota: la Obra está recién en Ejecución son metas proyectadas del expediente</p>
<p>MONTO DE INVERSIÓN</p>	<p>S/. 516,310.79 (Aporte del Gobierno Regional de Tumbes del 4.66%)</p>
<p>POBLACIÓN BENEFICIADA</p>	<p>2400 habitantes 700 Viviendas Afectadas a Proteger, Poder Judicial, Corte Superior de Justicia, I.S SENATI, Centro de Salud Class Andrés Araujo Moran.</p>
<p>NOMBRE DE LA ACTIVIDAD Y/O PROYECTO DE INVERSIÓN</p>	<p>“MANTENIMIENTO PREVENTIVO DE QUEBRADAS Y DRENES UBICADOS EN ZONA URBANA DEL DISTRITO DE TUMBES, PROVINCIA DE TUMBES Y REGION TUMBES”</p>
<p>OBJETIVO</p>	<p>- Objeto es recuperar el cauce y sección hidráulica de quebradas y drenes, de varios sectores que</p>



GOB. REGIONAL TUMBES
SECRETARIA GENERAL
TRAMITE DOCUMENTARIO
FOLIO N° 1563



MEMORIA INSTITUCIONAL 2019 GOBIERNO REGIONAL TUMBES

	<p>se encuentra colmatado para aliviar el flujo de las aguas pluviales, protegiendo las áreas agrícolas que se encuentran colmatadas e invadidas de vegetación.</p> <ul style="list-style-type: none"> -Prevenir posibles desbordes e inundaciones por efecto de la colmatación de quebradas y drenes. -Dar ocupación temporal a los agricultores de varios sectores de Tumbes y entre otros, como una forma de generar trabajo temporal.
<p>BREVE DESCRIPCIÓN</p>	<p>Debido a que el cauce de las quebradas y drenes, en toda su longitud se ha venido obstruyendo la sección hidráulica a perdido eficiencia por lo que se deberá hacer limpieza y desbroce con mano de obra la longitud y sección de quebrada comprendido entre Progresiva 0+000-Progresiva 19+ 221.47.</p>
<p>META EJECUTADA</p>	<ul style="list-style-type: none"> -Limpieza y Desbroce Manual de Terreno de 105,262.06 m2. -Descolmatación con drenes y quebradas de 23,125.24 m3 -Acarreo de Material de 46,699.86 m3 -Eliminación de Material de 46,699.86 m3. <p>El gasto a nivel de Devengado de la presente actividad es de S/. 1931689.82, según lo indicado en las metas descritas con anterioridad.</p>
<p>MONTO DE INVERSIÓN</p>	<p>S/. 1'948,748.92 (UN MILLON NOVECIENTOS CUARENTA Y OCHO MIL SETECIENTOS CUARENTA Y OCHO CON 92/100 SOLES)</p>
<p>POBLACIÓN BENEFICIADA</p>	<p>1100 familias de Tumbes de varios sectores de la Región, Provincia y Distrito de Tumbes.</p>



GOB REGIONAL TUMBES
 SECRETARIA GENERAL
 TRAMITE DOCUMENTARIO
 FOLIOS N° 1562



MEMORIA INSTITUCIONAL 2019 GOBIERNO REGIONAL TUMBES

<p>NOMBRE DE LA ACTIVIDAD Y/O PROYECTO DE INVERSION</p>	<p>“MANTENIMIENTO PREVENTIVO DE QUEBRADAS Y DRENES UBICADOS EN ZONA URBANA DEL DISTRITO DE CORRALES, PROVINCIA DE TUMBES Y REGION TUMBES”</p>
<p>OBJETIVO</p>	<ul style="list-style-type: none"> - Recuperar el cauce y sección hidráulica de Quebradas y drenes, sectores varios que se encuentra colmatado para aliviar el flujo de las aguas pluviales, protegiendo las áreas agrícolas que se encuentran colmatadas e invadidas de vegetación. - Prevenir posibles desbordes e inundaciones por efecto de la colmatación de quebradas y drenes. - Dar ocupación temporal a los agricultores de varios sectores de Corrales en zona Urbana entre otros, como una forma de generar trabajo temporal.
<p>BREVE DESCRIPCIÓN</p>	<p>Debido a que el cauce de las quebradas y drenes, en toda su longitud se ha venido obstruyendo la sección hidráulica a perdido eficiencia por lo que se deberá hacer limpieza y desbroce con mano de obra la longitud y sección de quebrada comprendido entre Progresiva 0+000-Progresiva 19+ 221.47.</p>
<p>META EJECUTADA</p>	<ul style="list-style-type: none"> - Limpieza y Desbroce Manual de Terreno de 42,503.33 m2 - Acarreo de Material de 6,389.00 m3. - Eliminación de Material de 6,389.00 m3. <p>El gasto a nivel de Devengado de la presente actividad es de S/. 260,816.87, según lo indicado en las metas descritas con anterioridad.</p>



000311

29 DIC 2020

GOB. REGIONAL TUMBES
 SECRETARIA GENERAL
 TRAMITE DOCUMENTARIO
 FOLIO # 1561



MEMORIA INSTITUCIONAL 2019 GOBIERNO REGIONAL TUMBES

MONTO DE INVERSIÓN	SI,275,295,37 (DOSCIENTOS SETENTA Y CINCO MIL DOSCIENTOS NOVENTA Y CINCO CON 37/100 SOLES)
POBLACIÓN BENEFICIADA	700 FAMILIAS DE TUMBES DE VARIOS SECTORES DE LA REGIÓN, PROVINCIA DE TUMBES, DISTRITO DE CORRALES.

NOMBRE DE LA ACTIVIDAD Y/O PROYECTO DE INVERSIÓN	“MANTENIMIENTO PREVENTIVO DE QUEBRADAS Y DRENES, UBICADOS EN LA ZONA AGRICOLA DEL DISTRITO DE SAN JUAN DE LA VIRGEN, PROVINCIA DE TUMBES Y REGION TUMBES”
OBJETIVO	<ul style="list-style-type: none"> -Recuperar el cauce y sección hidráulica de Quebradas y drenes, sectores varios que se encuentra colmatado para aliviar el flujo de las aguas pluviales, protegiendo las áreas agrícolas que se encuentran colmatadas e invadidas de vegetación. -Prevenir posibles desbordes e inundaciones por efecto de la colmatación de quebradas y drenes. -Dar ocupación temporal a los agricultores de los sectores varios del Distrito de San Juan de la Virgen entre otros, como una forma de generar trabajo temporal.
BREVE DESCRIPCIÓN	<p>Debido a que el cauce de las quebradas y drenes, en toda su longitud se ha venido obstruyendo la sección hidráulica a perdido eficiencia por lo que se deberá hacer limpieza y desbroce con mano de obra la longitud y sección de quebradas comprendidas entre Progresiva:</p> <p>Dren de Riego las Brujas</p>





000311

12 9 DIC 2020

GOB. REGIONAL TUMBES
SECRETARIA GENERAL
TRAMITE DOCUMENTARIO
 FOLIOS 1560

MEMORIA INSTITUCIONAL 2019 GOBIERNO REGIONAL TUMBES

	Altas- Fundo las Palomas: Progresiva 0 + 000.00 al 12 + 573.00. Quebradillas las Peñas: Progresiva 0 + 000.00 al 10 + 095.00
META EJECUTADA	-Limpieza y Desbroce Manual de Terreno de 85,716.00 m2 -Descolmatación Manual de Drenes y Quebradas 2,835.35 m3 -Acarreo de Material de 16,259.82 m3 -Eliminación de Material de 16,259.82 m3. El gasto a nivel de Devengado de la presente actividad es de S/. 629,917.46, según lo indicado en las metas descritas con anterioridad.
MONTO DE INVERSIÓN	S/.677,515.21 (SEISCIENTOS SETENTA Y SIETE MIL QUINIENTOS QUINCE CON 21/100 SOLES)
POBLACIÓN BENEFICIADA	1000 familias de Tumbes de varios sectores de la Región, Provincia de Tumbes, Distrito de San Juan de la Virgen.

NOMBRE DE LA ACTIVIDAD Y/O PROYECTO DE INVERSIÓN	"MANTENIMIENTO PREVENTIVO DE QUEBRADAS Y DRENES, UBICADOS EN EL DISTRITO DE ZARUMILLA, PROVINCIA DE ZARUMILLA Y REGION TUMBES"
OBJETIVO	-Recuperar el cauce y sección hidráulica de Quebradas y drenes, sectores varios que se encuentra colmatado para aliviar el flujo de las aguas pluviales, protegiendo las áreas agrícolas que se encuentran colmatadas e invadidas de vegetación. -Prevenir posibles desbordes e inundaciones por efecto de la colmatación de quebradas y drenes.



GOB. REGIONAL TUMBES
 SECRETARIA GENERAL
 PERMITE DOCUMENTARIO
 FOLIO Nº 1559



MEMORIA INSTITUCIONAL 2019 GOBIERNO REGIONAL TUMBES

	<p>-Dar ocupación temporal a los agricultores de los sectores varios del Distrito de Zarumilla entre otros, como una forma de generar trabajo temporal.</p>
<p>BREVE DESCRIPCIÓN</p>	<p>Debido a que el cauce de las quebradas y drenes, en toda su longitud se ha venido obstruyendo la sección hidráulica a perdido eficiencia por lo que se deberá hacer limpieza y desbroce con mano de obra la longitud y sección de quebradas comprendidas entre Progresiva:</p> <p>Quebrada Quintiliano: Progresiva 0 + 000.00 al 1 + 254.00.</p> <p>Dren La Rocana: Progresiva 0 + 000.00 al 0+ 748.00</p>
<p>META EJECUTADA</p>	<p>-Limpieza y Desbroce Manual de Terreno de 23,782.00 m²</p> <p>-Descolmatación Manual de Drenes y Quebradas 2,835.35 m³</p> <p>-Acarreo de Material de 3,567.30 m³</p> <p>-Eiiminación de Material de 3,567.30 m³.</p> <p>El gasto a nivel de Devengado de la presente actividad es de S/. 143,534.28, según lo indicado en las metas descritas con anterioridad.</p>
<p>MONTO DE INVERSIÓN</p>	<p>S/. 153,683.26 (CIENTO CINCUENTA Y TRES MIL SEISCIENTOS OCHENTA Y TRES CON 26/100 SOLES)</p>
<p>POBLACIÓN BENEFICIADA</p>	<p>900 familias de Tumbes de varios sectores de la Región de Tumbes, Provincia de Zarumilla, Distrito de Zarumilla.</p>
	<p>"MANTENIMIENTO PREVENTIVO DE QUEBRADAS, Y DRENES, UBICADOS EN LA</p>



GOB. REGIONAL TUMBES
SECRETARIA GENERAL
TRAMITE DOCUMENTARIO
FOLIOS N° 1558



MEMORIA INSTITUCIONAL 2019 GOBIERNO REGIONAL TUMBES

<p>NOMBRE DE LA ACTIVIDAD Y/O PROYECTO DE INVERSION</p>	<p>ZONA URBANA DEL DISTRITO DE PAPAYAL, PROVINCIA DE ZARUMILLA Y REGION TUMBES"</p>
<p>OBJETIVO</p>	<ul style="list-style-type: none"> - Recuperar el cauce y sección hidráulica de Quebradas y drenes, sectores varios que se encuentra colmatado para aliviar el flujo de las aguas pluviales, protegiendo las áreas agrícolas que se encuentran colmatadas e invadidas de vegetación. - Prevenir posibles desbordes e inundaciones por efecto de la colmatación de quebradas y drenes. - Dar ocupación temporal a los agricultores de los sectores varios del Distrito Papayal entre otros, como una forma de generar trabajo temporal.
<p>BREVE DESCRIPCIÓN</p>	<p>Debido a que el cauce de las quebradas y drenes, en toda su longitud se ha venido obstruyendo la sección hidráulica a perdido eficiencia por lo que se deberá hacer limpieza y desbroce con mano de obra la longitud y sección de quebrada comprendido entre Progresiva 0+000-Progresiva 3+ 964.00.</p>
<p>META EJECUTADA</p>	<ul style="list-style-type: none"> - Limpieza y Desbroce Manual de Terreno de 42,959.00 m2 - Descolmatación Manual de Drenes y Quebradas 1,781.60 m3 - Acarreo de Material de 8,581.77 m3 - Eliminación de Material de 8,581.77 m3. <p>El gasto a nivel de Devengado de la presente actividad es de S/. 359,520.91, según lo indicado en las metas descritas con anterioridad.</p>



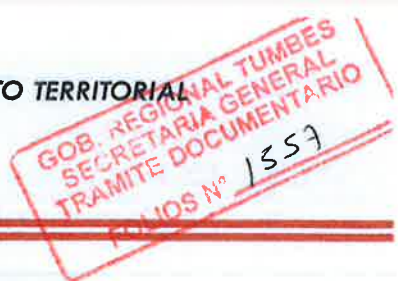

MEMORIA INSTITUCIONAL 2019 GOBIERNO REGIONAL TUMBES

MONTO DE INVERSIÓN	S/.378,413.33 (TRESCIENTOS SETENTA Y OCHO MIL CUATROCIENTOS TRECE CON 33/100 SOLES)
POBLACIÓN BENEFICIADA	400 familias de Tumbes de varios sectores de la Región de Tumbes, Provincia de Zarumilla, Distrito de Papayal.

NOMBRE DE LA ACTIVIDAD Y/O PROYECTO DE INVERSIÓN	“MANTENIMIENTO PREVENTIVO DE QUEBRADAS, QUEBRADILLAS Y DRENES, UBICADOS EN EL DISTRITO DE ZORRITOS, PROVINCIA DE CONTRALMIRANTE VILLAR Y REGION TUMBES”
OBJETIVO	<ul style="list-style-type: none"> -Recuperar el cauce y sección hidráulica de Quebradas y drenes, sectores varios que se encuentra colmatado para aliviar el flujo de las aguas pluviales, protegiendo las áreas agrícolas que se encuentran colmatadas e invadidas de vegetación. -Prevenir posibles desbordes e inundaciones por efecto de la colmatación de quebradas y drenes. -Dar ocupación temporal a los agricultores de los sectores varios del Distrito de Zorritos – Contralmirante Villar entre otros, como una forma de generar trabajo temporal.
BREVE DESCRIPCIÓN	<p>Debido a que el cauce de las quebradas y drenes, en toda su longitud se ha venido obstruyendo la sección hidráulica a perdido eficiencia por lo que se deberá hacer limpieza y desbroce con mano de obra la longitud y sección de quebradas comprendidas entre Progresiva:</p> <p>Quebrada la Tucilla: Progresiva 0 + 000.00 al 1 + 034.00.</p>



GOB. REGIONAL TUMBES
 SECRETARIA GENERAL
 TRAMITE DOCUMENTARIO
 FOLIOS N° 1556



MEMORIA INSTITUCIONAL 2019 GOBIERNO REGIONAL TUMBES

	<p>Quebradillas de Sechurita:</p> <p>Quebradilla 01: Progresiva 0 + 000.00 al 347.00 Quebradilla 02: Progresiva 0 + 000.00 al 168.00 Quebradilla 03: Progresiva 0 + 000.00 al 184.00 Quebradilla 04: Progresiva 0 + 000.00 al 141.00 Quebradilla 05: Progresiva 0 + 000.00 al 164.00 Quebradilla 06: Progresiva 0 + 000.00 al 143.00 Quebradilla 07: Progresiva 0 + 000.00 al 188.00 Quebradilla 08: Progresiva 0 + 000.00 al 169.00 Quebradilla 09: Progresiva 0 + 000.00 al 102.00</p> <p>Quebrada Panteón: Progresiva 0 + 000.00 al 310.30</p> <p>Quebradas Acapulco:</p> <p>Quebradilla 01: Progresiva 0 + 000.00 al 542.00 Quebradilla 02: Progresiva 0 + 000.00 al 515.00</p>
<p>META EJECUTADA</p>	<p>-Limpieza y Desbroce Manual de Terreno de 63,993.00 m2 -Acarreo de Material de 9,598.95 m3 -Eliminación de Material de 9,598.95 m3.</p> <p>El gasto a nivel de Devengado de la presente actividad es de S/. 369,119.16, según lo indicado en las metas descritas con anterioridad.</p>
<p>MONTANTO DE INVERSIÓN</p>	<p>S/.395,757.65 (TRESCIENTOS NOVENTA Y CINCO MIL SETECIENTOS CINCUENTA Y SIETE CON 65/100 SOLES)</p>
<p>POBLACIÓN BENEFICIADA</p>	<p>1100 familias de Tumbes de varios sectores de la Región de Tumbes, Provincia de Contralmirante Villar, Distrito de Zorritos.</p>



GOB. REGIONAL TUMBES
SECRETARIA GENERAL
FRAMITE DOCUMENTARIO
FOLIOS N° 1555



MEMORIA INSTITUCIONAL 2019 GOBIERNO REGIONAL TUMBES

NOMBRE DE LA ACTIVIDAD Y/O PROYECTO DE INVERSION	"MANTENIMIENTO PREVENTIVO DE QUEBRADAS Y DRENES, UBICADOS EN LA ZONA AGRICOLA DEL DISTRITO DE TUMBES, PROVINCIA DE TUMBES Y REGION TUMBES"
OBJETIVO	<ul style="list-style-type: none"> -Recuperar el cauce y sección hidráulica de Quebradas y drenes, sectores varios que se encuentra colmatado para aliviar el flujo de las aguas pluviales, protegiendo las áreas agrícolas que se encuentran colmatadas e invadidas de vegetación. -Prevenir posibles desbordes e inundaciones por efecto de la colmatación de quebradas y drenes. -Dar ocupación temporal a los agricultores de los sectores varios de Tumbes entre otros, como una forma de generar trabajo temporal.
BREVE DESCRIPCIÓN	Debido a que el cauce de las quebradas y drenes, en toda su longitud se ha venido obstruyendo la sección hidráulica a perdido eficiencia por lo que se deberá hacer limpieza y desbroce con mano de obra la longitud y sección de quebrada comprendido entre Progresiva 0+000-Progresiva 3+ 186.00.
META EJECUTADA	<ul style="list-style-type: none"> -Limpieza y Desbroce Manual de Terreno de 74,590.00 m2 -Descolmatación de drenes y quebradas de 1,614.80 m3 -Acarreo de Material de 13,126.26 m3 -Eliminación de Material de 13,126.26 m3. <p>El gasto a nivel de Devengado de la presente actividad es de S/. 487,474.02, según lo indicado en las metas descritas con anterioridad.</p>



GOB. REGIONAL TUMBES
 SECRETARIA GENERAL
 TRAMITE DOCUMENTARIO I
 FOLIOS N° 1554



MEMORIA INSTITUCIONAL 2019 GOBIERNO REGIONAL TUMBES

MONTO DE INVERSIÓN	S/.548,735.11 (QUINIENTOS CUARENTA Y OCHO MIL SETECIENTOS TREINTA Y CINCO CON 11/100 SOLES)
POBLACIÓN BENEFICIADA	600 familias de Tumbes de varios sectores de la Región, Provincia y Distrito de Tumbes.

NOMBRE DE LA ACTIVIDAD Y/O PROYECTO DE INVERSIÓN	"MANTENIMIENTO PREVENTIVO DE QUEBRADAS Y DRENES, UBICADOS EN LA ZONA AGRICOLA DEL DISTRITO DE CORRALES, PROVINCIA DE TUMBES Y REGION TUMBES"
OBJETIVO	<ul style="list-style-type: none"> - Recuperar el cauce y sección hidráulica de Quebradas y drenes, sectores varios que se encuentra colmatado para aliviar el flujo de las aguas pluviales, protegiendo las áreas agrícolas que se encuentran colmatadas e invadidas de vegetación. - Prevenir posibles desbordes e inundaciones por efecto de la colmatación de quebradas y drenes. - Dar ocupación temporal a los agricultores de los sectores de Corrales entre otros, como una forma de generar trabajo temporal.
BREVE DESCRIPCIÓN	Debido a que el cauce de las quebradas y drenes, en toda su longitud se ha venido obstruyendo la sección hidráulica a perdido eficiencia por lo que se deberá hacer limpieza y desbroce con mano de obra la longitud y sección de quebrada comprendido entre Progresiva 0+000-Progresiva 4+ 215.00.
META EJECUTADA	-Limpieza y Desbroce Manual de Terreno de 26,925.00 m2



GOB. REGIONAL TUMBES
SECRETARIA GENERAL
TRAMITE DOCUMENTARIO
FOLIO N° 1553



MEMORIA INSTITUCIONAL 2019 GOBIERNO REGIONAL TUMBES

	<ul style="list-style-type: none"> -Descolmatación de drenes y quebradas de 3,116.70 m3 -Acarreo de Material de 3,116.70m3 -Eliminación de Material de 7,778.79m3. <p>El gasto a nivel de Devengado de la presente actividad es de S/. 314,187.98, según lo indicado en las metas descritas con anterioridad.</p>
MONTO DE INVERSIÓN	S/.332,270.00 (TRESCIENTOS TREINTA Y DOS MIL DOSCIENTOS SETENTA CON 00/100 SOLES)
POBLACIÓN BENEFICIADA	900 familias de Tumbes de varios sectores de la Región y Provincia de Tumbes y Distrito de Corrales.

NOMBRE DE LA ACTIVIDAD Y/O PROYECTO DE INVERSIÓN	“MANTENIMIENTO PREVENTIVO DE QUEBRADAS Y DRENES, UBICADOS EN LA ZONA URBANA DEL DISTRITO DE MATAPALO, PROVINCIA DE ZARUMILLA Y REGION TUMBES”.
OBJETIVO	<ul style="list-style-type: none"> -Recuperar el cauce y sección hidráulica de Quebradas y drenes, sectores varios que se encuentra colmatado para aliviar el flujo de las aguas pluviales, protegiendo las áreas agrícolas que se encuentran colmatadas e invadidas de vegetación. -Prevenir posibles desbordes e inundaciones por efecto de la colmatación de quebradas y drenes. -Dar ocupación temporal a los agricultores del Distrito de Matapalo entre otros, como una forma de generar trabajo temporal.
BREVE DESCRIPCIÓN	Debido a que el cauce de las quebradas y drenes, en toda su longitud se ha venido obstruyendo la





MEMORIA INSTITUCIONAL 2019 GOBIERNO REGIONAL TUMBES

	sección hidráulica a perdido eficiencia por lo que se deberá hacer limpieza y desbroce con mano de obra la longitud y sección de quebradas comprendidas entre Progresiva: Quebrada Regino: Progresiva 0 + 000.00 al 1 + 770.00. Dren Chabaco: Progresiva 0 + 000.00 al 1 + 428.00.
META EJECUTADA	-Limpieza y Desbroce Manual de Terreno de 37,974.00 m2 -Descolmatación de drenes y quebradas de 499.80 m3 -Acarreo de Material de 6,295.86 m3 -Eliminación de Material de 6,295.86 m3. El gasto a nivel de Devengado de la presente actividad es de S/. 250,985.92, según lo indicado en las metas descritas con anterioridad.
MONTO DE INVERSIÓN	S/.266,565.00 (DOSCIENTOS SESENTA Y SEIS MIL QUINIENTOS SESENTA Y CINCO CON 00/100 SOLES)
POBLACIÓN BENEFICIADA	700 familias de Tumbes de varios sectores de la Región de Tumbes, Provincia de Zarumilla y Distrito de Matapalo.
NOMBRE DE LA ACTIVIDAD Y/O PROYECTO DE INVERSIÓN	“MANTENIMIENTO PREVENTIVO DE LOS DRENES BEBEDERO, TROPEZON Y SAN JOSE UBICADO EN EL DISTRITO DE TUMBES, PROVINCIA DE TUMBES Y REGION TUMBES”.
OBJETIVO	-Recuperar el cauce y sección hidráulica de Quebradas y drenes, sectores varios que se encuentra colmatado para aliviar el flujo de las



GOB. REGIONAL TUMBES
SECRETARIA GENERAL
TRAMITE DOCUMENTARIO
FOLIOS N° 1551



MEMORIA INSTITUCIONAL 2019 GOBIERNO REGIONAL TUMBES

	<p>aguas pluviales, protegiendo las áreas agrícolas que se encuentran colmatadas e invadidas de vegetación.</p> <ul style="list-style-type: none"> - Prevenir posibles desbordes e inundaciones por efecto de la colmatación de quebradas y drenes. - Dar ocupación temporal a los agricultores del Distrito de Tumbes entre otros, como una forma de generar trabajo temporal.
BREVE DESCRIPCIÓN	<p>Debido a que el cauce de las quebradas y drenes, en toda su longitud se ha venido obstruyendo la sección hidráulica a perdido eficiencia por lo que se deberá hacer limpieza y desbroce con mano de obra la longitud y sección de los drenes mencionados, Huaquillas, Bebedero, Tropezón y San José comprendidos entre las Progresiva 0+000-Progresiva 5+ 400.00.</p>
META EJECUTADA	<ul style="list-style-type: none"> -Limpieza y Desbroce Manual de Terreno de 42,600.00 m2 -Acarreo de Material de 6,390.00 m3 -Eliminación de Material de 6,390.00 m3. <p>El gasto a nivel de Devengado de la presente actividad es de S/. 258,836.35, según lo indicado en las metas descritas con anterioridad.</p>
MONTO DE INVERSIÓN	<p>S/.269,600.00 (DOSCIENTOS SESENTA Y NUEVE MIL SEISCIENTOS CON 00/100 SOLES)</p>
POBLACIÓN BENEFICIADA	<p>350 familias de Tumbes de varios sectores de la Región de Tumbes, Provincia y distrito de Tumbes.</p>



GOB. REGIONAL TUMBES
SECRETARIA GENERAL
TRAMITE DOCUMENTARIO
FOLIOS N° 1550



000311

29 DIC 2020

MEMORIA INSTITUCIONAL 2019 GOBIERNO REGIONAL TUMBES

<p>NOMBRE DE LA ACTIVIDAD Y/O PROYECTO DE INVERSION</p>	<p>“MANTENIMIENTO PREVENTIVO DE BERMAS Y CUNETAS, UBICADAS EN LA CARRTERA PANAMERICANA, VIA ALTERNA Y CRUCE A PUERTO PIZARRO DEL DISTRITO DE TUMBES, PROVINCIA DE TUMBES Y REGION TUMBES”</p>
<p>OBJETIVO</p>	<ul style="list-style-type: none"> -Recuperar el cauce y sección hidráulica de Quebradas y drenes, sectores varios que se encuentra colmatado para aliviar el flujo de las aguas pluviales, protegiendo las áreas agrícolas que se encuentran colmatadas e invadidas de vegetación. -Prevenir posibles desbordes e inundaciones por efecto de la colmatación de quebradas y drenes. -Dar ocupación temporal a los agricultores del sector vía alterna entre otros, como una forma de generar trabajo temporal.
<p>BREVE DESCRIPCIÓN</p>	<p>Debido a que el cauce de la berma y canaleta, en toda su longitud se ha venido obstruyendo la sección hidráulica a perdido eficiencia por lo que se deberá hacer limpieza y desbroce con mano de obra la longitud y sección de quebrada comprendido entre Progresiva 0+000-Progresiva 7+ 734.00.</p>
<p>META EJECUTADA</p>	<ul style="list-style-type: none"> -Limpieza y Desbroce Manual de Terreno de 821,946.50 m2 -Descolmatación de drenes y quebradas de 1,059.37 m3 -Acarreo de Material de 4,563.22 m3 -Eliminación de Material de 4,563.22 m3.



GOB. REGIONAL TUMBES
SECRETARIA GENERAL
TRAMITE DOCUMENTARIO
FOLIOS N° 1549



MEMORIA INSTITUCIONAL 2019 GOBIERNO REGIONAL TUMBES

	El gasto a nivel de Devengado de la presente actividad es de S/. 194,530.63, según lo indicado en las metas descritas con anterioridad.
MONTO DE INVERSIÓN	S/.205,221.96 (DOSCIENTOS CINCO MIL DOSCIENTOS VEINTE Y UNO CON 96/100 SOLES)
POBLACIÓN BENEFICIADA	220 familias de Tumbes de varios sectores de la Región, Provincia y Distrito de Tumbes

NOMBRE DE LA ACTIVIDAD Y/O PROYECTO DE INVERSION	“MANTENIMIENTO PREVENTIVO DE QUEBRADA Y DRENES UBICADOS EN LA ZONA URBANA DEL DISTRITO DE LA CRUZ, PROVINCIA DE TUMBES Y REGION TUMBES”.
OBJETIVO	<ul style="list-style-type: none"> -Recuperar el cauce y sección hidráulica de Quebradas y drenes, sectores varios que se encuentra colmatado para aliviar el flujo de las aguas pluviales, protegiendo las áreas agrícolas que se encuentran colmatadas e invadidas de vegetación. -Prevenir posibles desbordes e inundaciones por efecto de la colmatación de quebradas y drenes. -Dar ocupación temporal a los agricultores de varios sectores de La Cruz y entre otros, como una forma de generar trabajo temporal.
BREVE DESCRIPCIÓN	<p>Debido a que el cauce de las quebradas y drenes, en toda su longitud se ha venido obstruyendo la sección hidráulica a perdido eficiencia por lo que se deberá hacer limpieza y desbroce con mano de obra la longitud y sección de quebradas y drenes:</p> <ul style="list-style-type: none"> - Dren Independencia comprendido entre Progresiva 0+000-Progresiva 1+ 925.00.





MEMORIA INSTITUCIONAL 2019 GOBIERNO REGIONAL TUMBES

	<ul style="list-style-type: none"> - Quebrada Los Ángeles comprendido entre Progresiva 0+000-Progresiva 0+ 644.00. - Quebrada José Carlos Mariátegui comprendido entre Progresiva 0+000-Progresiva 0+ 736.00.
META EJECUTADA	<ul style="list-style-type: none"> -Limpieza y Desbroce Manual de Terreno de 32,270.00 m2 -Descolmatación de drenes y quebradas de 1,925.00 m3 -Acarreo de Material de 7,150.50 m3 -Eliminación de Material de 7,150.50 m3. <p>El gasto a nivel de Devengado de la presente actividad es de S/. 270,889.90, según lo indicado en las metas descritas con anterioridad.</p>
MONTO DE INVERSIÓN	S/.317.426.44 (TRESCIENTOS DIECISIETE MIL CUATROCIENTOS VEINTISEIS CON 44/100 SOLES)
POBLACIÓN BENEFICIADA	300 familias de Tumbes de varios sectores de la Región, Provincia de Tumbes y Distrito de La Cruz
NOMBRE DE LA ACTIVIDAD Y/O PROYECTO DE INVERSIÓN	“MANTENIMIENTO PREVENTIVO DE QUEBRADA Y DRENES UBICADOS EN LA ZONA URBANA DEL DISTRITO DE LA CRUZ, PROVINCIA DE TUMBES Y REGION TUMBES”.
OBJETIVO	<ul style="list-style-type: none"> -Recuperar el cauce y sección hidráulica de Quebradas y drenes, sectores varios que se encuentra colmatado para aliviar el flujo de las aguas pluviales, protegiendo las áreas agrícolas que se encuentran colmatadas e invadidas de vegetación. -Prevenir posibles desbordes e inundaciones por efecto de la colmatación de quebradas y drenes.



GOB. REGIONAL TUMBES
 SECRETARIA GENERAL
 TRAMITE DOCUMENTARIO
 FOLIOS N°: 1547



MEMORIA INSTITUCIONAL 2019 GOBIERNO REGIONAL TUMBES

	- Dar ocupación temporal a los agricultores de varios sectores de La Cruz y entre otros, como una forma de generar trabajo temporal.
BREVE DESCRIPCIÓN	Debido a que el cauce de las quebradas y drenes, en toda su longitud se ha venido obstruyendo la sección hidráulica a perdido eficiencia por lo que se deberá hacer limpieza y desbroce con mano de obra la longitud y sección de quebradas y drenes: - Dren Independencia comprendido entre Progresiva 0+000-Progresiva 1+ 925.00. - Quebrada Los Ángeles comprendido entre Progresiva 0+000-Progresiva 0+ 644.00. - Quebrada José Carlos Mariátegui comprendido entre Progresiva 0+000-Progresiva 0+ 736.00.
META EJECUTADA	- Limpieza y Desbroce Manual de Terreno de 32,270.00 m2 - Descolmatación de drenes y quebradas de 1,925.00 m3 - Acarreo de Material de 7,150.50 m3 - Eliminación de Material de 7,150.50 m3. El gasto a nivel de Devengado de la presente actividad es de S/. 270,889.90, según lo indicado en las metas descritas con anterioridad.
MONTO DE INVERSIÓN	S/.317.426.44 (TRESCIENTOS DIECISIETE MIL CUATROCIENTOS VEINTISEIS CON 44/100 SOLES)
POBLACIÓN BENEFICIADA	300 familias de Tumbes de varios sectores de la Región, Provincia de Tumbes y Distrito de La Cruz
	"MANTENIMIENTO PREVENTIVO DE QUEBRADAS Y DRENES UBICADOS EN LA





000311

29 DIC 2020

GOB. REGIONAL TUMBES
 SECRETARIA GENERAL
 TRAMITE DOCUMENTARIO
 FORMAS N° 1546

MEMORIA INSTITUCIONAL 2019 GOBIERNO REGIONAL TUMBES

<p>NOMBRE DE LA ACTIVIDAD Y/O PROYECTO DE INVERSION</p>	<p>ZONA URBANA DEL DISTRITO DE AGUAS VERDES, PROVINCIA DE ZARUMILLA Y REGION TUMBES"</p>
<p>OBJETIVO</p>	<ul style="list-style-type: none"> - Recuperar el cauce y sección hidráulica de Quebradas y drenes, sectores varios que se encuentra colmatado para aliviar el flujo de las aguas pluviales, protegiendo las áreas agrícolas que se encuentran colmatadas e invadidas de vegetación. - Prevenir posibles desbordes e inundaciones por efecto de la colmatación de quebradas y drenes. - Dar ocupación temporal a los agricultores de Zarumilla y Aguas Verdes entre otros, como una forma de generar trabajo temporal.
<p>BREVE DESCRIPCIÓN</p>	<p>Debido a que el cauce de las quebradas y drenes, en toda su longitud se ha venido obstruyendo la sección hidráulica a perdido eficiencia por lo que se deberá hacer limpieza y desbroce con mano de obra la longitud y sección de quebradas y drenes:</p> <ul style="list-style-type: none"> - Dren Marco Felipe comprendido entre Progresiva 0+000-Progresiva 0+ 872.00. - Dren Sector 28 de Julio comprendido entre Progresiva 0+000-Progresiva 0+ 840.00. - Dren Villa Primavera comprendido entre Progresiva 0+000-Progresiva 0+ 360.00. - Dren Piedritas comprendido entre Progresiva 0+000-Progresiva 0+ 724.00. - Dren Piedritas comprendido entre Progresiva 0+000-Progresiva 0+ 757.00.
<p>META EJECUTADA</p>	<ul style="list-style-type: none"> - Limpieza y Desbroce Manual de Terreno de 15,447.00 m2 - Descolmatación de drenes y quebradas de 3,937.25 m3



GOB. REGIONAL TUMBES
 SECRETARIA GENERAL
 TRAMITE DOCUMENTARIO
 FOLIOS N° 1545



MEMORIA INSTITUCIONAL 2019 GOBIERNO REGIONAL TUMBES

	-Acarreo de Material de 5,961.75 m3 -Eliminación de Material de 5,961.75 m3. El gasto a nivel de Devengado de la presente actividad es de S/. 259,289.43, según lo indicado en las metas descritas con anterioridad.
MONTO DE INVERSIÓN	S/.271,683,11 (DOSCIENTOS SETENTA Y UN MIL SEISCIENTOS OCHENTA Y TRES CON 11/100 SOLES)
POBLACIÓN BENEFICIADA	500 familias de Tumbes de varios sectores de la Región de Tumbes, Provincia de Zarumilla y Distrito de Aguas Verdes.

NOMBRE DE LA ACTIVIDAD Y/O PROYECTO DE INVERSIÓN	“MANTENIMIENTO DE INFRAESTRUCTURA PLUVIAL, UBICADAS EN EL SECTOR ZOILA BRUCELA DE LA ZONA AGRICOLA DEL DISTRITO DE PAMPAS DE HOSPITAL, PROVINCIA DE TUMBES Y REGION TUMBES”
OBJETIVO	-Recuperar el cauce y sección hidráulica de Quebradas y drenes, sectores varios que se encuentra colmatado para aliviar el flujo de las aguas pluviales, protegiendo las áreas agrícolas que se encuentran colmatadas e invadidas de vegetación. -Prevenir posibles desbordes e inundaciones por efecto de la colmatación de quebradas y drenes. -Dar ocupación temporal a los agricultores de Pampas de Hospital entre otros, como una forma de generar trabajo temporal.
BREVE DESCRIPCIÓN	Debido a que el cauce de las quebradas y drenes, en toda su longitud se ha venido obstruyendo la sección hidráulica a perdido eficiencia por lo que se deberá hacer limpieza y desbroce con mano de



GOB. REGIONAL TUMBES
 SECRETARIA GENERAL
 PREMITE DOCUMENTARIO
 FOLIO N° 1544



MEMORIA INSTITUCIONAL 2019 GOBIERNO REGIONAL TUMBES

	obra la longitud y sección de sistema de drenaje pluvial comprendido entre Progresiva 0+000- Progresiva 1+ 297.60.
META EJECUTADA	<ul style="list-style-type: none"> -Limpieza y Desbroce Manual de Terreno de 4,099.26 m2 -Acarreo de Material de 614.89 m3 -Eliminación de Material de 614.89m3. <p>El gasto a nivel de Devengado de la presente actividad es de S/. 25,032.24, según lo indicado en las metas descritas con anterioridad.</p>
MONTO DE INVERSIÓN	S/,28,915.85 (VEINTIOCHO MIL NOVECIENTOS QUINCE CON 85/100 SOLES)
POBLACIÓN BENEFICIADA	200 familias de Tumbes de varios sectores de la Región y Provincia de Tumbes, Distrito de Pampas de Hospital, sectores de Zoila Brúcela.
NOMBRE DE LA ACTIVIDAD Y/O PROYECTO DE INVERSIÓN	“MANTENIMIENTO PREVENTIVO DE BERMAS, UBICADOS EN LA CARRETERA PANAMERICANA NORTE TRAMO TUMBES-CORRALES DEL DISTRITO DE CORRALES, PROVINCIA DE TUMBES Y REGION TUMBES”
OBJETIVO	<ul style="list-style-type: none"> -Recuperar el cauce y sección hidráulica de Quebradas y drenes, sectores varios que se encuentra colmatado para aliviar el flujo de las aguas pluviales, protegiendo las áreas agrícolas que se encuentran colmatadas e invadidas de vegetación. -Prevenir posibles desbordes e inundaciones por efecto de la colmatación de quebradas y drenes. -Dar ocupación temporal a los agricultores de Corrales en zona urbana entre otros, como una forma de generar trabajo temporal.



GOB. REGIONAL TUMBES
 SECRETARIA GENERAL
 TRAMITE DOCUMENTARIO
 FOLIO N° 1543



MEMORIA INSTITUCIONAL 2019 GOBIERNO REGIONAL TUMBES

BREVE DESCRIPCIÓN	Debido a que el cauce de las quebradas y drenes, en toda su longitud se ha venido obstruyendo la sección hidráulica a perdido eficiencia por lo que se deberá hacer limpieza y desbroce con mano de obra la longitud y sección de quebrada comprendido entre Progresiva 0+000-Progresiva 3+ 300.74.
META EJECUTADA	-Limpieza y Desbroce Manual de Terreno de 19,681.00 m2 -Acarreo de Material de 5,904.49 m3 -Eliminación de Material de 5,904.49 m3. El gasto a nivel de Devengado de la presente actividad es de S/. 196,074.11, según lo indicado en las metas descritas con anterioridad.
MONTO DE INVERSIÓN	S/.206,398.93 (DOSCIENTOS SEIS MIL TRECIENTOS NOVENTA Y OCHO CON 93/100 SOLES)
POBLACIÓN BENEFICIADA	300 familias de Tumbes de varios sectores de la Región de Tumbes, Provincia de Tumbes y Distrito de Corrales.



Dirección Regional de Agricultura



Dirección de Competitividad Agraria

DISEÑAR Y ELABORAR LA ACTUALIZACIÓN DE DIAGNOSTICOS DE LAS CADENAS PRODUCTIVAS PRIORIZADAS (BANANO ORGÁNICO, LIMONERO, CACAO Y ARROZ)

Actualización de 04 Diagnósticos de las cadenas productivas priorizadas de la Región Tumbes:



Diagnóstico de la Cadena Productiva de Banano Orgánico, actualizado por el responsable de la Margen Derecha del Río Tumbes.

Diagnóstico de la Cadena Productiva del cultivo de Arroz, actualizado por el responsable de la Margen Izquierda del Río Tumbes.



GOB. REGIONAL TUMBES
SECRETARIA GENERAL
TRAMITE DOCUMENTARIO
FOLIOS Nº 1542



MEMORIA INSTITUCIONAL 2019 GOBIERNO REGIONAL TUMBES

- ✓ Diagnóstico de la Cadena Productiva del cultivo de Limonero, actualizado por el responsable de la Provincia de Zarumilla.
- ✓ Diagnóstico de la Cadena Productiva del cultivo de Cacao, actualizado por el responsable de la Provincia de Zarumilla.
- ELABORAR MATERIAL DE DIFUSION INFORMATICA TECNICA AGRICOLA.
Se logró difundir entre 2,016 personas en el ámbito de las tres Provincias de la Región Tumbes, material de difusión de acuerdo al siguiente detalle:
 - ✓ Tríptico: "preparación de caldo sulfocálcico para el control de plagas y enfermedades en el cultivo de limonero y otros."
 - ✓ díptico: "elaboración de caldos bordeles como funguicida para cultivos frutales de cacao y limón en la región tumbes."
 - ✓ díptico: "recomendaciones de abonamiento con guano de isla en el cultivo de banano orgánico."
 - ✓ díptico: "la pudrición acuosa del pseudotallo, causado por erwinia sp", en el cultivo de banano.
 - ✓ tríptico: "la importancia de identificación de flores y selección de semilla en el cultivo de papaya".
 - ✓ tríptico: "preparación de caldos sulfocalcicos para el control de plagas y enfermedades en limonero y otros cultivos".
 - ✓ Tríptico "VIII Festival del Cacao y Chocolate" a los productores cacaoteros.
 - ✓ Tríptico "Preparación de Caldos Sulfocálcico para el Control de Plagas y Enfermedades en Limonero y otros Cultivos".
 - ✓ Tríptico "Cómo Elaborar Trampas Caseras para el Controlar la Mosca de la Fruta"

FORTALECER LAS ORGANIZACIONES DE LOS PRODUCTORES EN CULTIVO DE LIMÓN PARA MEJORAR SU ARTICULACIÓN AL MERCADO MEDIANTE PLANES DE NEGOCIO.

Fortalecimiento de capacidades de 159 productores agrarios mediante eventos de acuerdo al siguiente detalle:

- ✓ Charla de capacitación dirigido a los productores de la Cooperativa agraria de limoneros 16 de enero Cabuyal donde se trató el tema "Programa de Compensaciones para la Competitividad para la elaboración de Planes de Negocios", participando 21 productores.
- ✓ Capacitación referente a Planes de Negocios.





MEMORIA INSTITUCIONAL 2019 GOBIERNO REGIONAL TUMBES

- ✓ Charla de capacitación sobre Elaboración de insecticidas orgánicos utilizando plantas biocidas
- ✓ Charla a los productores de la Asociación de Pequeños Productores Agropecuarios CARIVALF del Distrito de Casitas y productores no Asociados. Temas: Plan de Negocio, Programas del MINAGRI- Agroideas y de los tipos de Planes de Negocio, Reconversión productiva
- ✓ Charla de capacitación tema: "Producción de Limón Articulado al Mercado mediante Planes de Negocios". Lugar: Casa Comunal del Distrito de Matapalo.
- ✓ Charla realizada en el sector de Oidor, Distrito de San Jacinto Tema: "Apertura de mercados locales, nacionales e internacionales para productos agrícolas"
- ✓ Charla de capacitación tema: "Planes de Negocio en el sector Agrícola" dando a conocer los Programas de Compensaciones para la Competitividad, tales como Agroideas (MINAGRI) y Procompite (Gobiernos Regionales y Locales); así mismo se les informó a cerca de la Reconversión Productiva Agropecuaria, y de todos los beneficios que tiene el Estado para incentivar la Asociatividad.
- ✓ Charla de capacitación tema: "Cultivo de Limonero Articulado al Mercado Mediante Planes de Negocios", Lugar: Parcela del Sr. Julio Noriega García - Sector: Palo Santal - el Porvenir - Papayal.



CHARLAS DE CAPACITACIÓN CON LOS TEMAS: "PLANES DE NEGOCIO" CASITAS

- FACILITAR LA PROMOCIÓN Y ARTICULACIÓN DE LOS SECTORES PÚBLICOS Y PRIVADOS EN ESPACIOS DE CONCERTACIÓN DEL CULTIVO DE ARROZ Y COMISIÓN AD-HOC.

Realización de 14 reuniones según detalle:



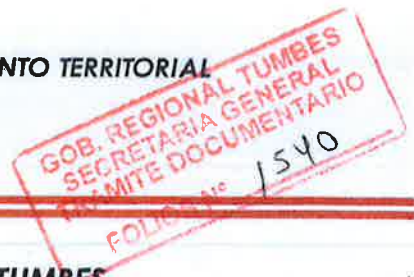

MEMORIA INSTITUCIONAL 2019 GOBIERNO REGIONAL TUMBES

- ✓ Comisión AD-HOC del cultivo de arroz, agenda: Programación de Fecha de Siembra, Almacigo 21 de enero - 28 de febrero, trasplante 28 de febrero - 31 de marzo, siembra directa 21 de enero - 28 de febrero.
- ✓ Los miembros de Comisión AD-HOC del cultivo de Arroz de la Región Tumbes se reunieron en la Dirección Regional de Agricultura, para llevar a cabo la visita de campo para supervisar el avance de Siembra de la campaña arrocera 2019 I.
- ✓ Reunión con los integrantes de la Comisión AD-HOC sobre área instalada de arroz, y comportamiento vegetativo del cultivo en los diferentes sectores del Valle Tumbes y Zarumilla.
- ✓ Comisión de AD HOC del Cultivo de Arroz se reunieron en el Auditorium de la Dirección Regional de Agricultura Tumbes para tratar incumplimiento de fechas de siembra campaña 2019-II de la comisión de usuarios Puerto El Cura
- ✓ Comisión de AD HOC del Cultivo de Arroz, para continuar con la supervisión de campo del cultivo de arroz en el sector Puerto el Cura para supervisar campos de cultivo que habían instalado almacigo fuera de fecha de siembra
- ✓ Comisión de AD HOC del Cultivo de para realizar una visita de campo a los sectores arroceros del valle de Tumbes.
- ✓ Visitas de campo a los sectores arroceros, de donde se pudo recabar información del estado fenológico del cultivo de arroz.
- ✓ Comisión de AD HOC del Cultivo de Arroz solicita el adelanto de la Campaña 2020-I, para el Sector Puerto El Cura, desestimándose la propuesta en cumplimiento al Reglamento, Comisión AD – HOC del cultivo del arroz, en donde se tocaron temas referentes al inicio de siembra de la campaña 2020, del mismo modo se acordó poner en vigencia la Resolución N° 005-2019.



- ✓ Visita de campo Comisión AD – HOC, para verificar el avance de cosecha de la campaña 2019 II :





MEMORIA INSTITUCIONAL 2019 GOBIERNO REGIONAL TUMBES

COMISIÓN AD-HOC DEL CULTIVO DE ARROZ

- VISITAS TÉCNICA A LOS AGRICULTORES ORGANIZADOS EN SUS UNIDADES DE PRODUCCIÓN AGRÍCOLAS.

Ejecución de 331 visitas a productores pertenecientes a las siguientes Asociaciones:

- Asociación de Productores Líderes del Norte.
- Asociación de Pequeños Productores de Cacao Pampas de Hospital.
- Cooperativa Agraria de Productores de limón 1° de Mayo Pueblo Nuevo.
- Asociación de Pequeños Productores de Cacao y Banano Orgánico Oidor – Casa blanqueada Distrito de San Jacinto.
- Asociación de Pequeños Productores de Banano Orgánico San Jacinto.
- Asociación de Pequeños Productores Agropecuarios del Distrito de Casitas (CARIVALF).
- Asociación de Agricultores y Ganaderos de la Localidad La Pampa – Qda. Seca del Distrito de Casitas.
- Asociación de Pequeños Productores Frutícolas del Valle de Casitas (APROFRUT).
- Asociación de productores de Cacao y Banano de Papayal - ARPROCABAP.
- Agricultores de Asociación Agropecuaria Limones Nuevo Progreso Matapalo - LIMPROMA.
- Asociación de Productores de Limón de Matapalo - APROLIMOM.
- Asociación de Pequeños Productores de Cacao y Banano Orgánico Oidor – Casablanca Distrito de San Jacinto.



GOB. REGIONAL TUMBES
SECRETARIA GENERAL
PERMITE DOCUMENTARIO
FOLIO No 1538



MEMORIA INSTITUCIONAL 2019 GOBIERNO REGIONAL TUMBES



VISITA
TECNICA
DE
CAMPO

- FORTALECER LAS CAPACIDADES TÉCNICAS DE LOS PRODUCTORES A TRAVÉS DE CHARLAS EN EL MANEJO DE CULTIVO DE PLATANO, CACAO, LIMÓN Y ARROZ

Se ha logrado capacitar a 539 agricultores mediante la ejecución de charlas de acuerdo al siguiente detalle:

- ✓ Charla "Modernización del Sistema de bombeo, mediante el uso de la Energía solar"
- ✓ Charla "Fortalecimiento en la articulación da mercados exteriores".
- ✓ Charlas "Preparación de Caldo Sulfocálcico para el control de Plagas y enfermedades en los cultivos de Banano y limón".
- ✓ Charla "Planes de Negocios".
- ✓ Charla de elaboración de insecticidas orgánicos en donde se busca aprovechar los vegetales presentes del sector para combatir plagas de pulgones, trips y mosca minadora de los cítricos.
- ✓ Charla "Preparación de Caldo Sulfocálcico para Control de Plagas y Enfermedades", en el centro de acopio de la asociación - Caserío Ángel de la Luz - Matapalo.
- ✓ Charla "Elaboración de insecticidas, fungicidas y repelentes a base de plantas biocidas presentes en la Región Tumbes", en el centro de acopio de la asociación - Uña de Gato
- ✓ Charla "Manejo fitosanitario del Cultivo de Limonero", además se tocó el tema de "Caracol Gigante Africano"; El objetivo: fue dar a conocer las diferentes plagas que se presentan en el cultivo de limonero, así como su manejo y control de las mismas,



GOB. REGIONAL TUMBES
SECRETARIA GENERAL
TRAMITE DOCUMENTARIO
FOLIO # 1537



MEMORIA INSTITUCIONAL 2019 GOBIERNO REGIONAL TUMBES

siempre haciendo énfasis en un control integrado de plagas, tales como control cultural, control natural, control biológico, control etológico y dejando como última opción el control químico. Se contó con 19 participantes.

- ✓ Charla Podas en el Cultivo de Cacao
- ✓ Charla Podas en el cultivo de limonero
- ✓ Charla Control Fitosanitario de Erwinia sp. en plátano dominico.
- ✓ Charla "Manejo Agronómico del cultivo de Limonero" con productores de limón de los sectores de Cañaverál, Casitas, La Rinconada, La Florida, Huaquillas y Averías.
- ✓ Charla de capacitación dirigido a los productores organizados de la Cooperativa Agraria de Productores de Limón 1° de Mayo Pueblo Nuevo, con el Tema: Comercialización y Mercados para el cultivo de limonero
- ✓ Capacitación a los estudiantes de la I.E de San Jacinto, quienes cuentan con una área de terreno agrícola donde tienen instalado banano orgánico como hijos de agricultores. Se les viene capacitando en el manejo de este cultivo como son: desahijé, deshoje, etc. Mediante la metodología aprender haciendo directamente en su campo de cultivo.
- ✓ Charla sobre la biodiversidad que existe en la Región Tumbes.
- ✓ Charla sobre Recipientes para capturar microorganismos del suelo y reproducir en melaza dirigida a agricultores en banano orgánico sector de Santa Rosa- Fundo Don Diego sobre labores culturales en banano orgánico.
- ✓ Charla Preparación de Caldo Sulfocálcico dirigida a agricultores limoneros de la Asociación Agropecuaria Quebrada la Mula – Garbanzal – San Juan de la Virgen.
- ✓ Charla de "Reconocimiento y Control de Plagas en el Cultivo de Limonero en Coordinación con la Asociación de Limoneros "Virgen de Fátima" – Papayal
- ✓ Charla Elaboración de Caldos Sulfocálcico dirigido a los agricultores de la Asociación Agrícola Ganadera La Capitana.
- ✓ Charla de capacitación el 16.08.2019, a horas 09:30 a.m. El tema: "Beneficio de la Poda en el Cultivo de Limonero", Lugar: Parcela de la Sra. Maritza Silva Zavala - Sector: Leandro Campos - La Peñita.
- ✓ Charla "Tipos de Poda en el Cultivo de Limonero", a productores del Sector de El Pasallo - Papayal,
- ✓ Charla Preparación de Caldo Sulfocálcico dirigida a los agricultores de Cacao de la Asociación de Pequeños Productores de Cacao Pampas de Hospital.



GOB. REGIONAL TUMBES
SECRETARIA GENERAL
TRAMITE DOCUMENTARIO
FOLIOS 1536



MEMORIA INSTITUCIONAL 2019 GOBIERNO REGIONAL TUMBES

- ✓ Charla "Elaboración de Caldo Sulfocálcico para el control de Plagas y Enfermedades", en el sector de La Rinconada – Casitas; dirigida a productores de Limonero de la Asociación de Pequeños Productores Agropecuarios CARIVALF del Distrito de Casitas.
- ✓ Charla "Manejo del Cultivo de Limonero", en el sector de Averías – Casitas; dirigida a productores de Limonero de la Asociación de Agricultores y Ganaderos de la Localidad de La Pampa – Qda. Seca del Distrito de Casitas.
- ✓ Charla "Formas de Control de Plagas en el Cultivo de Limonero" en el Sector: El Pasallo – Papayal.
- ✓ Charla "Elaboración de Caldos Sulfocálcico para combatir plagas en cultivo de Limón y Cacao" la del Sr. Hernán Atoche Zapata, en el sector de Oidor – San Jacinto; con productores de la Asociación Agrícola Oidor.
- ✓ Charla "Preparación de Caldo Sulfocálcico ingredientes y cantidad" en el sector La Angostura, dirigida a los agricultores de la Asociación de Productores de Limón.
- ✓ Charla técnica "Fertilización Edáfica del Cultivo de Limonero", dirigida a productores de Limonero de la Asociación de Agricultores y Ganaderos de la Localidad de La Pampa – Qda. Seca del Distrito de Casitas
- ✓ Charla "Elaboración de Trampas Caseras para el control de Mosca de la Fruta"; la misma que se desarrolló en el sector de Fernández del Distrito de Canoas de Punta Sal, con productores limoneros y otros frutales como naranja, mango, etc.
- ✓ Charla Cooperativismo y Asociatividad. y Planes de Negocios en el cultivo de Limonero, Biodiversidad de la Región Tumbes. Dirigida a los socios de la Cooperativa Agraria 1er de Mayo - Pampas de Hospital sector: Pueblo Nuevo.



PREPARACION DE CALDO SULFOCALCICO

SECTORES DE MATAPALO Y PAMPAS DE HOSPITAL

GOB. REGIONAL TUMBES
SECRETARIA GENERAL
PRAMITE DOCUMENTARIO
FOLIOS N° 1535



MEMORIA INSTITUCIONAL 2019 GOBIERNO REGIONAL TUMBES



CHARLA TECNICA EN EL CULTIVO DE LIMONERO - FORTALECIMIENTO D
CAPACIDADES

TIPOS DE PODA EN EL CULTIVO DE LIMONERO. SECTOR: EL PASAYO – PAPAYAL

- CAPACITAR Y ASESORAR A LOS PRODUCTORES ORGANIZADOS EN CULTIVO DE BANANO ORGÁNICO A TRAVÉS DE CHARLAS EN BUENAS PRACTICAS AGRICOLAS Y DE MANUFACTURA.

Se capacito a 69 productores mediante la realización de charlas de acuerdo al siguiente detalle:

- ✓ Charla "Buenas Prácticas Agrícolas en el manejo del cultivo de Banano Orgánico" realizada a los productores de Banano del sector: Higuerón.

Charla "Buenas Prácticas Agrícolas en cultivo de banano", haciendo énfasis en manejo del cultivo, fertilización, control de plagas, etc., se realizó con productores bananeros pertenecientes a la Asociación de Pequeños Productores Frutícolas del Valle de Casitas en su gran mayoría y también a productores no asociados.

- ✓ Charla dirigida a los productores de la Asociación de Productores de Banano de Cabeza de Lagarto del distrito de Pampas de Hospital, con el tema: Buenas Prácticas Agrícolas preparación de Biopesticidas para el control de plagas y enfermedades en cultivos.

Charla "Buenas Prácticas Agrícolas en el Cultivo de Banano Orgánico", con productores del Sector: El Huaco – Papayal.



GOB. REGIONAL TUMBES
SECRETARIA GENERAL
FRANQUEO DOCUMENTARIO
FOLIOS N° 1534



MEMORIA INSTITUCIONAL 2019 GOBIERNO REGIONAL TUMBES

CHARLA LINEAMIENTOS DE LAS BPA PRODUCTORES DE LA ASOCIACION DE PRODUCTORES DE DERECHA DEL RIO TUMBES Y PUEBLO NUEVO

FACILITAR LA PROMOCIÓN Y ARTICULACIÓN DE LOS SECTORES PÚBLICOS Y PRIVADOS EN ESPACIOS DE CONCERTACIÓN DEL CULTIVO DE LIMÓN

- ✓ Elaboración de 01 acta de reunión de la Mesa Técnica de la Cadena Productiva de Limonero de la Región Tumbes, Agenda: Elaboración del Plan de Trabajo de la Mesa Técnica de la Cadena Productiva de limonero de la Región Tumbes.
- ✓ 01 Acta de la Mesa Técnica de la Cadena Productiva de Limonero de la Región Tumbes Agenda: Elaboración del Plan de Trabajo de la Mesa Técnica de la Cadena Productiva de limonero de la Región Tumbes Año 2019.
- ✓ 01 acta de reunión de la Mesa Técnica de la Cadena Productiva de Cacao de la Región Tumbes, con los integrantes de la Mesa Técnica, en el auditorio de la Agencia Agraria Zarumilla. Agenda: Propuesta de Desarrollo del Cultivo de Limonero. Que contempla un análisis de Suelo y Fertilización a todos los productores de la Región Tumbes.
- ✓ 01 Acta de la Mesa Técnica de la Cadena Productiva de Limonero de la Región Tumbes, Agenda a tratar fue: Actualización y empadronamiento de Asociaciones de productores de limón de la Región Tumbes, Situación actual del HLB en la Región Tumbes y otros.

FACILITAR LA PROMOCIÓN Y ARTICULACIÓN DE LOS SECTORES PÚBLICOS Y PRIVADOS EN ESPACIOS DE CONCERTACIÓN DEL CULTIVO DE BANANO ORGANICO.

- ✓ 01 Acta de reunión de la Mesa Técnica de la Cadena Productiva de Banano Orgánico, Agenda: Elaboración del Plan de Trabajo Anual 2019.
- ✓ 01 Acta Mesa Técnica de la Cadena Productiva de Banano Orgánico de la región Tumbes, Agenda: Actualización del Diagnóstico de la cadena productiva de banano orgánico,
- ✓ 01 Acta de la reunión de trabajo de la Mesa Técnica fue con la finalidad de tratar la siguiente agenda: Programa de Implementación de Banano Orgánico.

FACILITAR LA PROMOCIÓN Y ARTICULACIÓN DE LOS SECTORES PÚBLICOS Y PRIVADOS EN ESPACIOS DE CONCERTACIÓN DEL CULTIVO DE CACAO

- ✓ 01 Acta de la Mesa Técnica de la Cadena Productiva de Cacao de la Región Tumbes. Agenda: Elaboración del Plan de Trabajo de la Mesa Técnica de la Cadena Productiva de Cacao de la Región Tumbes Año 2019. Se contó con la participación de 17 integrantes. Programándose los siguientes eventos para el año 2019: Parcela demostrativa, ECAS, Festival, Actualización de diagnóstico, Guía metodológica, charla técnica, charla de capacitación y tesis.





MEMORIA INSTITUCIONAL 2019 GOBIERNO REGIONAL TUMBES

- ✓ 01 acta de reunión con la Mesa Técnica de la Cadena Productiva del Cultivo de Cacao
- ✓ Agenda: planificación del VIII Festival del Cacao y XI Concurso Regional de Producción Orgánica de Cacao y otros.
- ✓ 01 Acta de reunión de la Mesa Técnica de la Cadena Productiva de Cacao de la Región Tumbes, Agenda: "Alcances sobre la Evaluación de Parcelas de Producción Orgánica"; a cargo por personal de SENASA. Con la finalidad de orientar a los evaluadores del XI Concurso de Regional de Producción Orgánica a realizarse en los Meses de Agosto y Setiembre del presente año.
- ✓ 01 Acta de reunión de la Mesa Técnica de la Cadena Productiva de Cacao y Agenda: Avances de del VIII Festival de Cacao y Chocolate, XI Concurso Regional de Producción Orgánica de Cacao.





MEMORIA INSTITUCIONAL 2019 GOBIERNO REGIONAL TUMBES

MESAS TECNICAS DE LAS CADENAS PRODUCTIVAS DE LIMONERO, DE CACAO Y CHOCOLATE

- CAPACITAR Y ASESORAR A PRODUCTORES ORGANIZADOS EN CULTIVO DE CACAO A TRAVÉS DE CHARLAS EN BUENAS PRACTICAS AGRICOLAS Y DE MANUFACTURA
- ✓ Charla dirigida a los productores de la Asociación de Productores de Cacao Margen Derecha del Rio Tumbes con el tema: Lineamientos de las Buenas Prácticas Agrícolas (BPA). como finalidad crear los criterios generales que permitan obtener productos de origen vegetal inocuos para su consumo a partir de una producción sostenible y amigable con el medio ambiente.
- ✓ Charla de capacitación en Coordinación con la Asociación de Productores de Cacao y Banano de Papayal - APROCABAP, Tema: "Buenas Prácticas Agrícolas para el Control de Hongos en el Cultivo de Cacao", Sector el Huaco – Papayal.
- ✓ Charla de Capacitación en Coordinación con la Asociación Regional de Productores de Cacao Tumbes ARPROCAT, Tema: "Buenas Prácticas de Poda en el Cultivo de Cacao", en el Sector: Palo Santal - Papayal,
- ✓ Charla de Capacitación dirigida a los agricultores del sector La Peña, de la Asociación Agrícola y Ganadera Santa Rosa. Tema: Labores Culturales en el Cultivo de Limón y Biodiversidad de la Región Tumbes.

CAPACITAR Y ASESORAR A PRODUCTORES ORGANIZADOS EN CULTIVO DE LIMON A TRAVÉS DE CHARLAS EN BUENAS PRACTICAS AGRICOLAS Y DE MANUFACTURA

- ✓ Charla sobre "Buenas Prácticas Agrícolas en cultivo de Limonero" dirigido a productores del cultivo de Limonero de la Asociación de Agricultores y Ganaderos de la Localidad de La Pampa – Qda. Seca del Distrito de Casitas, con énfasis en el manejo integrado de plagas, evitando en lo posible el control químico, manejo de podas para favorecer el ingreso de rayos solares y controlar ciertas plagas, además de ayudar al momento de fumigar y la cosecha, también se insidió en incorporar materia orgánica al suelo para mejorar textura y calidad de suelo.
- ✓ Charla dirigida a los productores de la Cooperativa Agraria de Limoneros 1° de mayo Pueblo Nuevo con el tema: Lineamientos de las Buenas Prácticas Agrícolas (BPA).
- Charla se realizó el día 10 de mayo del 2019 en el Sector: La Arena - Nuevo Progreso dirigido a los productores de la Asociación de Limoneros Nuevo Progreso Matapalo Región Tumbes con el tema: "Buenas Prácticas Agrícolas para el Control del Acaro de Tostado".

CAPACITAR Y ASESORAR A PRODUCTORES ORGANIZADOS EN CULTIVO DE ARROZ A TRAVÉS DE CHARLAS EN BUENAS PRACTICAS AGRICOLAS Y DE MANUFACTURA



MEMORIA INSTITUCIONAL 2019 GOBIERNO REGIONAL TUMBES

- ✓ Charla "Manejo del Cultivo de Arroz mediante la Técnica de Secas Intermitentes".
- ✓ Charla en el sector San Isidro del Distrito de Corrales con el tema: "Buenas Prácticas Agrícolas en el cultivo de Arroz"



BUENAS PRACTICAS AGRICOLAS EN LOS CULTIVOS DE CACAO Y LIMON.

- FORTALECER LAS ORGANIZACIONES DE LOS PRODUCTORES EN CULTIVO DE BANANO ORGANICO PARA MEJORAR SU ARTICULACION AL MERCADO MEDIANTE PLANES DE NEGOCIOS.



Charla "El Cultivo de Banano Orgánico articulado a mercados mediante Planes de Negocios", a productores del Centro Poblado Loma Saavedra - Aguas Verdes.

Charla de capacitación sobre la Elaboración de Planes de Negocios a través del programa de compensaciones para la competitividad de AGROIDEAS, asimismo a través de los PROCOMPITES que ejecutan los Gobiernos Regionales, Provinciales y Distritales, para mejorar la competitividad de las cadenas productivas de la Región.



Charla se realizó con la Asociación de Mujeres Emprendedoras Aroma de Cacao con el Tema: Creando Valor Agregado al Cacao mediante la preparación del Turrón de Cacao.

Charla de Capacitación, a productores bananeros y miembros de la Comisión de Usuarios de agua de Casitas; donde se les impartió el tema "Planes de Negocio".



✓ Charla de Capacitación con los agricultores de Banano Orgánico de la Asociación Lideres del Norte Pampas de Hospital. y en coordinación con la Municipalidad de Pampas de hospital, con la participación de 18 agricultores Tema: "Planes de Negocios en el Cultivo de Banano".

Charla a productores del Sector de Oidor, Distrito de San Jacinto con la Asociación Agrícola de la misma localidad, sobre Planes de Negocio en banano convencional y orgánico, del mismo modo se habló de Limón y la posibilidad de buscar mercados en la ciudad de Lima.





MEMORIA INSTITUCIONAL 2019 GOBIERNO REGIONAL TUMBES

- DISEÑAR Y ELABORAR LA ACTUALIZACION DE DIAGNOSTICO DE LAS PRINCIPALES ORGANIZACIONES ARTICULADAS A LAS CADENAS PRODUCTIVAS EN CRIANZAS.

ORGANIZACIONES

- ✓ Asociación de Productores Agropecuarios "VIRGEN DEL CARMEN" Sector El Tablazo – Ricaplaya. Distrito de San Jacinto.
- ✓ Asociación de Ganaderos "UNIDOS" – Sector El Charán I y II. Distrito La Cruz.
- ✓ Asociación Agrícola Ganadera "LA CAPITANA" - Sector Capitana. Distrito de San Jacinto.
- ✓ Asociación Agrícola Ganadera "SEÑOR DE LOS MILAGROS" Sectores de Cabeza de Lagarto,
- ✓ Cardalitos, Santa María y, Pampas de Hospital; Distrito de Pampas de Hospital.
- ✓ Asociación de Productores Agropecuarios "VIRGEN DE GUADALUPE" – Sector Belén Alto. Distrito Pampas de Hospital.
- ✓ Asociación de Productores Agropecuarios "QUEBRADA LA MULA" – Sector. Garbanzal. Distrito de San Juan de la Virgen.
- ✓ Asociación de Agricultores y Ganaderos de la Localidad de "LA PAMPA QUEBRADA SECA" - Sector Pampas El Trigo. Distrito de Casitas.
- ✓ Asociación de Pequeños Ganaderos "PEÑA REDONDA" - Sector Pedregal. Distrito de Zorritos.
- ✓ Asociación de Ganaderos "FRAY MARTIN DE PORRES" de los sectores de Quebrada Seca, Tutumo, La Titora, Isla Noblecilla, Leandro campos y Matapalo del Distrito de Matapalo.

DIAGNOSTICOS

El objetivo de estos diagnósticos con estas diferentes organizaciones fue de realizar las respectivas charlas de Capacitaciones, con la finalidad de Actualizar sus conocimientos de los productores a nivel organizativo en que se encuentra la institución, con la finalidad de contribuir al desarrollo agropecuario para lograr el mejoramiento de las condiciones de vida de la población del medio rural y urbano marginal y fortalecer el desarrollo de las actividades ganaderas hacia el logro de una mayor eficiencia de producción, productividad, competitividad, economía y aprovechamiento sostenido de los recursos zootécnicos.

VACUNOS, con 04 Organizaciones:

Asociación agrícola ganadera "SEÑOR DE LOS MILAGROS" conformada por 33 socios de los cuales todos son activos y son propietarios de 175 cabezas de ganado vacunos de raza criolla aproximadamente.





MEMORIA INSTITUCIONAL 2019 GOBIERNO REGIONAL TUMBES



- ✓ Asociación Agrícola Ganadera "LA CAPITANA" – Sector. Capitana. Distrito de San Jacinto., conformada por 35 socios de los cuales todos son activos y son propietarios de 420 cabezas de ganado vacunos de raza criolla aproximadamente y de las cuales toda la producción de leche es para las crías, pero la producción de carne es para venta al público.



- Asociación de Ganaderos "FRAY MARTIN DE PORRES" de los sectores de Quebrada Seca, Tutumo, La Totor, Isla Noblecilla, Leandro campos y Matapalo del Distrito de Matapalo, conformada por 37 socios de los cuales 28 son activos y son propietarios de 357 cabezas de ganado vacunos de raza criolla aproximadamente.



GOB. REGIONAL TUMBES
SECRETARIA GENERAL
TRAMITE DOCUMENTARIO
FOLIOS N° 1528



MEMORIA INSTITUCIONAL 2019 GOBIERNO REGIONAL TUMBES



- ✓ Asociación de Pequeños Ganaderos "PEÑA REDONDA" - Sector Pedregal. Distrito de Zorritos., conformada por 25 socios de los cuales 17 son activos y son propietarios de 393 cabezas de ganado vacunos de raza criolla, CAPRINOS: Con Cinco organizaciones
- ✓ Asociación Agropecuaria "Virgen del Carmen" sector El Tablazo-Ricaplaya. Distrito de San Jacinto; conformada por 33 socios de los cuales todos son activos y son propietarios de 3660 cabezas de ganado caprinos de raza criolla aproximadamente y de las cuales toda la producción de leche es para la elaboración de Quesos Artesanales, pero la producción de carne es para venta al público.



- ✓ Asociación Ganadera "UNIDOS" Sector El Charán I y II. Distrito La Cruz; conformada por 28 socios de los cuales todos son activos y son propietarios de 1850 cabezas de ganado caprinos de raza mejorara aproximadamente y de las cuales toda la producción de leche es para la elaboración de Quesos Artesanales, pero la producción de carne es para venta al público.



GOB. REGIONAL TUMBES
SECRETARIA GENERAL
TRAMITE DOCUMENTARIO
FOLIO N° 1527



MEMORIA INSTITUCIONAL 2019 GOBIERNO REGIONAL TUMBES



- ✓ Asociación de Agricultores y Ganaderos de la Localidad de "LA PAMPA QUEBRADA SECA" - Sector Pampas El Trigal. Distrito de Casitas; conformada por 35 socios de los cuales todos son activos y son propietarios de 4650 cabezas de ganado caprinos de raza criolla aproximadamente
- ✓ Asociación de Productores Agropecuarios "QUEBRADA LA MULA". – Sector. Garbanzal. Distrito de San Juan de la Virgen; conformada por 37 socios de los cuales todos son activos y son propietarios de 6650 cabezas de ganado caprinos de raza criolla.



- ✓ Asociación de Productores Agropecuarios "VIRGEN DE GUADALUPE". – Sector. Belén Alto. Distrito Pampas de Hospital; conformada por 25 socios de los cuales todos son activos y son propietarios de 625 cabezas de ganado caprinos de raza criolla aproximadamente y de las cuales toda la producción de leche es para la elaboración de Quesos Artesanales, pero la producción de carne es para venta al público.





MEMORIA INSTITUCIONAL 2019 GOBIERNO REGIONAL TUMBES



CORDOVA -
QUEBRADA
GRANDE

VISITA DE CAMPO Sr. AUGUSTO MORAN CASARIEGO - GARBANZAL



ASOCIACION DE GANADEROS "QUEBRADA LA MULA" - SECTOR. GARBANZAL
EXHIBICION DE GANADO CAPRINO F1- RAZA SANEEN - CRIOLLO

GOB. REGIONAL TUMBES
SECRETARIA GENERAL
TRAMITE DOCUMENTARIO
FOLIOS 1525



MEMORIA INSTITUCIONAL 2019 GOBIERNO REGIONAL TUMBES



- ESTABLECER ESPACIOS DE CONSERTACION ENTRE ORGANIZACIONES DE INSTITUCIONES PARA EL DESARROLLO DE LA ACTIVIDAD PECUARIA.

MESA TECNICA

Mesa Técnica de Gestión Ganadera Regional, continuando con su objetivo de propiciar, promover, ejecutar acciones interinstitucionales consensuadas en forma coordinada, que permitan crear y mejorar las condiciones favorables conducentes a alcanzar el desarrollo integral del sector pecuario; se han realizado eventos de capacitaciones sobre diferentes temas en esta actividad ganadera, siendo los expositores el SENASA, Instituto Superior Tecnológico Público "24 de Julio Zarumilla", COABST,

GRT (Gerencia de Desarrollo Económico); UNT y la Dirección de Competitividad Agraria.

Y producto de sus reuniones se arribaron a los siguientes acuerdos:

- ✓ Fortalecer y plasmar proyectos a fin de apoyar a la ganadería regional.

Trabajar en forma articulada con la GERENCIA DE DESARROLLO ECONOMICO DEL GOBIERNO REGIONAL DE TUMBES; a fin de incursionar en PROCOMPITE DE GANADERIA; con el propósito de darle otro camino al Plan de Trabajo APROBADO. "Mejoramiento de los Servicios en Apoyo al Desarrollo Productivo de la Cadena Productiva de Ganado Bovino y Caprino de la Región Tumbes".



MEMORIA INSTITUCIONAL 2019 GOBIERNO REGIONAL TUMBES



Desarrollar mecanismos de comunicación e información orientados a los productores organizados y a los agentes económicos ligados al sector pecuario.



Dirección de Forestal Fauna Silvestre y Asuntos Ambientales Agrarios



Se detallan a continuación los resultados de las acciones realizadas en cumplimiento a las actividades del Plan Operativo Institucional de la Dirección de Forestal Fauna Silvestre y Asuntos Ambientales Agrarios el año 2019.



✓ Otorgamiento de 01 Permisos de Aprovechamiento Forestal (De acuerdo a la nueva Ley Forestal Nº 29763 se vienen otorgando PERMISOS para aprovechamiento forestal en predios privados).



GOB. REGIONAL TUMBES
SECRETARIA GENERAL
FRANQUETE DOCUMENTARIO
FOLIO N° 1523



MEMORIA INSTITUCIONAL 2019 GOBIERNO REGIONAL TUMBES

- ✓ Se otorgó 04 Autorizaciones de Funcionamiento para Establecimiento de Centros de Transformación Primaria de Producto Forestales, ubicadas en los sectores "Las Brujas", Distrito de San Juan de la Virgen y sector "Cabeza de Lagarto" Distrito de Pampas de Hospital, Provincia de Tumbes.



- ✓ 123 verificaciones de Material Forestal, para el transporte de Material Forestal por parte del DFFSAAA.
- ✓ 24 autorizaciones para el cambio de Uso Actual de las Tierras en Predios Privados.
- ✓ Se otorgaron 02 Licencias de Caza Deportiva.
- ✓ La Dirección Forestal Fauna Silvestre y Asuntos Ambientales Agrarios ha Aplicado una sanción a través de Resolución Directoral para infractores de la Ley Forestal y de Fauna silvestre. La Dirección Forestal Fauna Silvestre y Asuntos Ambientales Agrarios ha Aplicado un Decomiso a través de Resolución Directoral para infractores de la Ley Forestal y de Fauna silvestre.



- ✓ Se ha alcanzado a la oficina de Formulación de Proyectos dos propuestas de Proyectos Forestales, para lo cual aún están en evaluación.
- ✓ 26 operativos en la Región Tumbes la cual abarcaron las tres provincias Tumbes, Zarumilla y Contralmirante Villar.





MEMORIA INSTITUCIONAL 2019 GOBIERNO REGIONAL TUMBES



- ✓ 36 patrullajes en la Región Tumbes, la cual abarcaron las tres provincias Tumbes, Zarumilla y Contralmirante Villar



- ✓ 34 diligencias en la Región Tumbes, la cual abarcaron las tres provincias Tumbes, Zarumilla y Contralmirante Villar.
- ✓ Se entregaron Material Divulgativo (470 Boletines) sobre el tema de Tráfico Ilegal de Flora y Fauna Silvestre y sus Sanciones. Con la finalidad de Planificar, Promover, Controlar y Fiscalizar el Uso Sostenible, Conservación y Protección de la Flora y Fauna Silvestre.





MEMORIA INSTITUCIONAL 2019 GOBIERNO REGIONAL TUMBES

- ✓ La Dirección Forestal Fauna Silvestre y Asuntos Ambientales Agrarios ha realizado 10 supervisiones a Títulos Habilitantes y Actos Administrativos. Con la finalidad tener un mejor control y Manejo de Nuestros Recursos Forestales.



- ✓ La Dirección Forestal Fauna Silvestre y Asuntos Ambientales Agrarios ha sensibilizado a 323 usuarios y Población en temas Funciones, Infracciones y Manejo Forestal y de Fauna silvestre, organizado por la DFFSAAA, realizados en el Caserío Capitana - Distrito de San Jacinto; Sector Matapalo - Distrito Matapalo y Sector "Limón" Distrito pampas de hospital.



- ✓ El personal profesional y técnico de la Dirección Forestal y Fauna Silvestre y Asuntos Ambientales Agrarios han recibido 44 charlas de capacitación, realizados por las diferentes instituciones (SERNANP, OEFA, SERFOR OSINFOR, ONG WCS, GRRNGMA – GR ETC) con la finalidad de fortalecer sus capacidades.



GOB. REGIONAL TUMBES
SECRETARIA GENERAL
TRAMITE DOCUMENTARIO
FOLIO N° 1520



MEMORIA INSTITUCIONAL 2019 GOBIERNO REGIONAL TUMBES



ACCIONES MULTISECTORIALES

Reuniones de trabajo con diferentes instituciones (SERNANP, OEFA, FISCALIA, PNP, Municipalidades, SENASA SERFOR-ATFFS-PIURA, ATFFS – LAMBAYEQUE y autoridades de la república del Ecuador: Ministerio del Ambiente, la Unidad De Protección Del Medio Ambiente de la Policía Nacional del Ecuador) para tratar la problemática de trafico de fauna y tala ilegal, y tomar acciones (operativos en conjuntos y binacionales).

Se llevó a cabo el inicio de la etapa de Preparación de la Zonificación Forestal de la Región de Tumbes. En coordinación con las demás instituciones como SERFOR, GORE – TUMBES.

Dirección de Saneamiento de la Propiedad Rural

- Formalización de Predios Rurales, mediante la entrega de 43 títulos en el distrito de Casitas de los sectores Bellavista, Casitas, Zarumilla, Pampas de Hospital, en acogimiento D.L. N° 667.
- Elaboración de 222 informes de Actualización y seguimiento del Acervo documentario de expedientes de terrenos rústicos y eriazos





MEMORIA INSTITUCIONAL 2019 GOBIERNO REGIONAL TUMBES



- 267 Informes de Verificación de requisitos del D.S. N° 026-2003-AG, D.L. N° 1089-2008-VIVIENDA, D.S. N° 032-2008-VIVIENDA.
- 214 informes de Manejo y Actualización de la Base de Datos gráfica de los predios eriazos D. S. N° 026-2003-AG. del Área de Archivo de la Dirección de Saneamiento de la Propiedad Rural, preparados por el Especialista en Sistemas de Información Geográfica de terrenos eriazos con aptitudes agrícolas para complementar la Libre Disponibilidad del área materia de lo solicitado en acogimiento al D.S N° 026-2003-AG.
- Desarrollo de capacidades dirigido a productores agropecuarios en temas de Saneamiento de la Propiedad Rural en temas sobre: "lineamiento para el proceso de otorgamiento de tierras eriazas en parcelas de pequeña agricultura regulado d.s. n° 026-2003-ag y d. l. n° 1089-2008-vivienda, en el sector de higerón; "formalización y titulación de predios rusticos D.L. 1089-2008 y D.S. N° 032-2008-VIVIENDA", llevado a cabo en el centro poblado de Bigotes y en el Caserío La Peña, "otorgamiento de tierras eriazas d.s. n° 026-20036-ag, eriazos habilitados, elaboración caldos sulfocálcicos y legislación forestal", llevado a cabo el en la Capitana, distrito de San Jacinto, "PROCEDIMIENTO DE OTORGAMIENTO DE TIERRAS ERIAZAS EN PARCELAS DE PEQUEÑA AGRICULTURA REGULADO POR EL D.S. N° 026-2003-AG Y D.L. N° 1089 Y REGLAMENTO D.S. 032-2008-VIVIENDA, LEGISLACION FORESTAL Y BIODIVERSIDAD EN LA REGION TUMBES" llevado a cabo en la Casa Comunal de la Municipalidad del Distrito de Matapalo, "PROCEDIMIENTO DE ADJUDICACIONES, FORMALIZACION Y TITULACION DE TIERRAS ERIAZAS D.S. N° 026-2003-AG Y PREDIOS RUSTICOS D.L. 1089-2008 y D.S. N° 032-2008-VIVIENDA – LEGISLACION FORESTALES, llevado a cabo en la Casa Comunal del Centro Poblado de El Limón.





MEMORIA INSTITUCIONAL 2019 GOBIERNO REGIONAL TUMBES



CAPACITACION EN TEMAS DE SANEAMIENTO DE LA PROPIEDAD RURAL

Dirección Regional de Producción

Logros alcanzados por la Dirección Regional de Producción:



OBJETIVO ESTRATÉGICO	ACCIONES ESTRATÉGICAS	LOGRO ALCANZADO 2019	POBLACIÓN BENEFICIADA
CO	AEI.07.10: Capacitación en formalización y asistencia técnica integral para la comercialización de los productos hidrobiológicos en beneficio de los	- La Gerencia General Regional del Gobierno Regional de Tumbes, mediante RGGR N° 000081-2019- GOB.REG.TUMBES-GRDE (19.02.2019), aprobó el Plan Operativo Institucional 2019. - Con OFICIO N° 00280-2019/GOB.REG.TUMBES-DRP-DR Se alcanzó a la Gerencia Regional de	- Se benefició el Sector Producción.



GOB. REGIONAL TUMBES
 SECRETARIA GENERAL
 TRAMITE DOCUMENTARIO
 FOLIOS N° 1517



MEMORIA INSTITUCIONAL 2019 GOBIERNO REGIONAL TUMBES

<p>Desarrollar los niveles de competitividad de los agentes económicos</p>	<p>agentes de la pesca artesanal.</p>	<p>Desarrollo Económico la programación de actividades del POI 2019 de la DIREPRO Tumbes.</p> <ul style="list-style-type: none"> - Con Oficio N° 00225-2019/GOB.REG.TUMBES-DRP-DR y Oficio N° 00262-2019/GOB.REG.TUMBES-DRP-DR, se alcanzó el Reglamento de Organización y Funciones (ROF) de la DIREPRO Tumbes a la Gerencia Regional de Planeamiento, Presupuesto y Acondicionamiento Territorial, así como a la Gerencia General Regional respectivamente, firmándose el Acta de conformidad, pero hasta la fecha no es aprobado el ROF de la DIREPRO Tumbes. - Con NOTA N° 004-2019/GOB.REG.TUMBES-DRP-OPPE-D y NOTA N° 010-2019/GOB.REG.TUMBES-DRP-OPPE-D, se alcanzó matriz de evaluación de indicadores y metas de Pesquería, Industria y MYPE, correspondiente al II Semestre 2018 sobre el proceso de transferencia, así mismo vía correo electrónico al Ministerio de la Producción. - Con NOTA N° 003-2019/GOB.REG.TUMBES-DRP-OPPE-D, de fecha 21.01.19, se alcanzó la Evaluación de actividades al IV Trimestre en el aplicativo del CEPLAN a la DIREPRO y con Oficio 	
---	--	--	--





MEMORIA INSTITUCIONAL 2019 GOBIERNO REGIONAL TUMBES

N° 080 y 081-
2019/GOB.REG.TUMBES-DRP-DR,
de fecha 22.01.19 a la GRDE y
GRPPAT.

- Se alcanzó información al Gobierno Regional de Tumbes para la I y II Audiencia Publica Regional 2019.
 - Se alcanzó evaluación de actividades del IV Trimestre del POI 2018 de la DIREPRO Tumbes
 - Se alcanzó evaluación de actividades del I, II y III Trimestre del POI 2019 de la DIREPRO Tumbes.
 - Se alcanzó al Gobierno Regional el Plan Operativo Institucional Multianual año 2020-2022 de la Dirección Regional de la Producción de Tumbes.
 - Se alcanzó al Gobierno Regional la Programación de Presupuesto año 2020-2022 de la Dirección Regional de la Producción de Tumbes.
 - Se alcanzó la memoria anual 2018 de la Dirección Regional de la Producción Tumbes.
- Se alcanzó a la Dirección y Gobierno Regional la situación actual y problemática del sector Producción, la misma que se expuso a la LXIX Maestría en Desarrollo y Defensa Nacional del Centro de Altos Estudios Nacionales – CAEN – Lima.
- Se logró una captación de ingresos propios en los meses de enero a



GOB. REGIONAL TUMBES
 SECRETARIA GENERAL
 TRAMITE DOCUMENTARIO
 FOLIOS N° 1515



MEMORIA INSTITUCIONAL 2019 GOBIERNO REGIONAL TUMBES

		<p>noviembre de sesenta y tres mil, trescientos veinte 13/100 soles (S/63,320.00).</p> <p>Se ejecutó S/ 1'210,933.16 en remuneraciones Sub Sector Pesca y S/ 241,237.64 en el Sub Sector Industria.</p> <p>Se ejecutó en bienes y servicios en el Sub Sector Pesca el 84 % (S/ 115,788.95) de lo aprobado en Gestión Administrativa y el 45 % (S/ 14,316.40) en Promoción de la Acuicultura; el 62 % (S/ 24873.70) en el Sub Sector Industria; esto debido a que el Gobierno Regional no canceló las órdenes de compra y servicios alcanzados oportunamente, desconociéndose tal acción, perjudicando al sector en la ejecución del presupuesto aprobado, quedando deudas pendientes para el año 2020.</p> <ul style="list-style-type: none"> - Se han otorgado noventa y nueve (99) certificaciones artesanales: Armador = 11, Pescador artesanal embarcado = 88. - Se realizaron cuarenta y nueve (49) charlas de capacitación. - Se realizaron diecisiete (17) cursos a 386 pescadores de la región. - Se realizaron seis (06) acciones, entre degustaciones, charlas a estudiantes, charlas con Qali Warma, 	<ul style="list-style-type: none"> - Se beneficiaron 600 personas.
--	--	---	---



GOB. REGIONAL TUMBES
SECRETARIA GENERAL
TRAMITE DOCUMENTARIO
FOLIOS N° 1514



MEMORIA INSTITUCIONAL 2019 GOBIERNO REGIONAL TUMBES

		<p>participación en feria y festival, para 5,500 beneficiarios.</p> <ul style="list-style-type: none"> - Se elaboraron cinco (05) boletines dando a conocer el valor nutritivo del pescado. 	<ul style="list-style-type: none"> - Se beneficiaron 753 pescadores de la región. - Se beneficiaron 386 pescadores de la región. - Se beneficiaron 5,500 personas. - Se beneficiaron 1, 500 personas
	<p>AEI.07.11: Supervisión, control, vigilancia y fiscalización integral y efectiva a las actividades pesqueras y acuícolas.</p>	<ul style="list-style-type: none"> - Se otorgó cuatro (04) cambio de titular de permiso de pesca. - Se otorgó cincuenta y dos (52) de permiso de pesca a pescador no embarcado. - Se efectuó veinticuatro (24) inspecciones a embarcaciones pesqueras artesanales; treinta y dos (32) a extractores, seis (06) a comerciantes y cinco (05) a procesadores artesanales. - Se otorgó cuatro (04) cambio de nombre de embarcación artesanal. - Se otorgó setenta y tres (73) permiso de pesca a embarcaciones artesanales. 	<ul style="list-style-type: none"> - 20 familias. - 312 agentes - Cumplimiento de la normatividad, beneficiándose la comunidad. - 04 armadores.





MEMORIA INSTITUCIONAL 2019 GOBIERNO REGIONAL TUMBES

		<ul style="list-style-type: none"> - Se realizó el inventario de la flota pesquera de la región Tumbes (1997 E/P), de las cuales 137 de Pinta, 1545 de Cortina, 89 de Cortina/espinel, 64 de pinta/cortina, 73 de boliche o cerco, 13 de arrastre, 07 de buceo y 2 de trampa. - Se otorgó una (01) autorización de formalización de la actividad de procesamiento artesanal primario. - Se efectuaron seis (06) inspecciones a empresas langostineras. - Se efectuaron treinta y tres (33) acciones de control para verificación el cumplimiento de la talla mínima reglamentaria de la especie Anadara Tuberculosa, Anadara similis y Ucides occidentales, decomisándose 10,283 unidades de conchas negras, 755 unidades de cangrejos, así mismo 26,707 Kg de pescado; 1,200 Kg de pota, 2253 Kg de langostino, donados a municipalidades e instituciones benéficas de la región, beneficiándose aproximadamente 17,000 personas. - Se levantaron veintitrés (23) actas de fiscalización; dieciocho (18) actas de decomiso, diecinueve (19) actas de donación y (06) operativos conjuntos. 	<ul style="list-style-type: none"> - 365 agentes de la pesca artesanal. - 11,982 pescadores. - 10 procesadores artesanales primarios. - Formalización de 06 empresas acuícolas. - Se beneficiaron 17,000 personas con la donación de los productos hidrobiológicos.
--	--	---	--





000311

29 DIC 2020

GOB. REGIONAL TUMBES
 SECRETARIA GENERAL
 TRAMITE DOCUMENTARIO
 FOLIO N° 1512

MEMORIA INSTITUCIONAL 2019 GOBIERNO REGIONAL TUMBES

		<ul style="list-style-type: none"> - Se efectuaron dos (02) acciones de control dentro de las 0 – 5 millas. - Se realizaron veintidós (22) inspecciones a empresa sobre cumplimiento de los derechos otorgados. - Se otorgaron cinco (05) resoluciones de autorización de Categoría Productiva de Micro y Pequeña Empresa - AMYPE. - Se efectuaron cinco (05) cambios de titular de AMYPE. - Se realizó treientos veintitrés (323) verificaciones a empresas langostineras que efectuaron importación de postlarvas de langostino (2'043,895 millares) de la república del Ecuador. - Se otorgó una (01) resolución de autorización para investigación del paiche. - Se efectuaron veinticinco (25) inspecciones de verificación de acuicultura de AMYPE. - Se otorgaron doce (12) Declaraciones de Impacto Ambiental (DIA) a empresas acuícolas. - Se otorgaron dos (02) Constancias de Declaración de Impacto Ambiental (DIA) a empresas acuícolas. 	<ul style="list-style-type: none"> - Se beneficiaron 80 empresas acuícolas. - Se beneficiaron 12 empresas langostineras.
		<ul style="list-style-type: none"> - Se realizaron diez (10) talleres a las MYPES. 	<ul style="list-style-type: none"> - 200 participantes.



GOB. REGIONAL TUMBES
 SECRETARIA GENERAL
 TRAMITE DOCUMENTARIO
 FOLIOS N° 1511



MEMORIA INSTITUCIONAL 2019 GOBIERNO REGIONAL TUMBES

<p>Desarrollar los niveles de competitividad de los agentes económicos</p>	<p>Asociatividad integral de los agentes de pesca, acuicultura y MYPES</p>	<ul style="list-style-type: none"> - Se realizó cinco (05) inscripciones de asociaciones en el RENAMYPE. - Se ha brindado asesoramiento a noventa y dos (92) empresarios, así como apoyo para inscripción en REMYPE y beneficios de La Ley. - Se realizaron dieciséis (16) exposiciones de MYPES productivas. - Se realizó degustación por el Día del Pisco Sours. - Se realizaron ciento cuatro (104) capacitaciones a MYPIMES. 	<ul style="list-style-type: none"> - 05 asociaciones. - 92 empresarios - 160 personas - 1000 personas - 520 participantes
---	---	---	--



GOB. REGIONAL TUMBES
SECRETARIA GENERAL
TRAMITE DOCUMENTARIO
FOLIOS N° 1510



MEMORIA INSTITUCIONAL 2019 GOBIERNO REGIONAL TUMBES

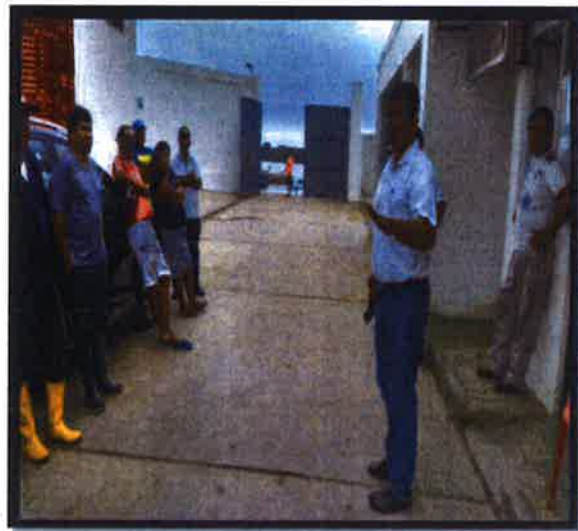

CONSTRUCCIÓN DPA ACAPULCO

REMODELACIÓN DPA PTO PIZARRO



GOB. REGIONAL TUMBES
SECRETARIA GENERAL
FRAMITE DOCUMENTARIO
FOLIOS N° 1509



MEMORIA INSTITUCIONAL 2019 GOBIERNO REGIONAL TUMBES



LIMPIEZA DE PLAYA Y FONDO MARINO PUERTO PIZARRO





MEMORIA INSTITUCIONAL 2019 GOBIERNO REGIONAL TUMBES



CAPACITACIONES A SERVIDORES Y AGENTES DEL SECTOR PESQUERO





000311

12 9 DIC 2021

GOB. REGIONAL TUMBES
SECRETARIA GENERAL
TRAMITE DOCUMENTARIO
FOLIOS 1507

MEMORIA INSTITUCIONAL 2019 GOBIERNO REGIONAL TUMBES



DEGUSTACIONES QALI WARMA DEGUSTACIÓN DE CAUCARISCO DÍA MUNDIAL DE LA ALIMENTACIÓN



GOB. REGIONAL TUMBES
SECRETARIA GENERAL
TRAMITE DOCUMENTARIO
FOLIOS 1506



MEMORIA INSTITUCIONAL 2019 GOBIERNO REGIONAL TUMBES



FUSIÓN VEDA DE CANGREJO POR AUTORIDADES de la REGIÓN TUMBES

GOB. REGIONAL TUMBES
SECRETARIA GENERAL
TRAMITE DOCUMENTARIO
FOLIOS N° 1505



MEMORIA INSTITUCIONAL 2019 GOBIERNO REGIONAL TUMBES

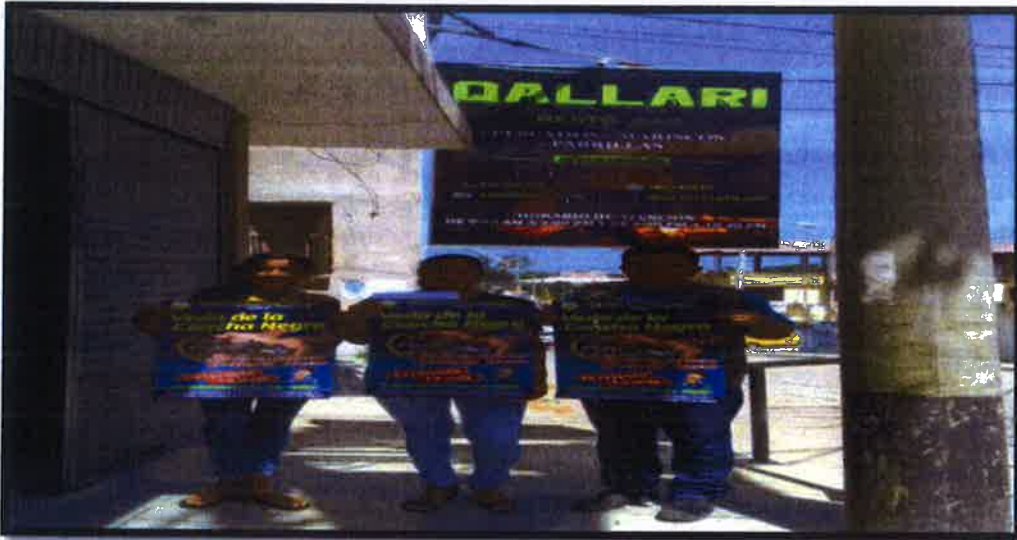

Fotos de la publicación de Dirección Regional de la Producción Tumbes

por FOTOS: JUAN CARLOS GONZALEZ



FUSIÓN VEDA DE CONCHAS NEGRAS CONFERENCIA DE PRENSA VEDA DE
CONCHA NEGRA



GOB. REGIONAL TUMBES
SECRETARIA GENERAL
TRAMITE DOCUMENTARIO
FOLIOS N° 1504



MEMORIA INSTITUCIONAL AL 2019 GOBIERNO REGIONAL TUMBES



DECOMISO DE LANGOSTINO



DONACIÓN DE PRODUCTOS HIDROBIOLÓGICOS





MEMORIA INSTITUCIONAL 2019 GOBIERNO REGIONAL TUMBES

GOBIERNO REGIONAL TUMBES
SEC. CENTRAL REGIONAL
ADMINIST. DOCUMENTARIA
FOLIO Nº 1503



DECOMISO DE CANGREJO Y CONCHAS NEGRAS DEVOLUCIÓN
CANGREJO A SU HÁBITAT NATURAL



GOB. REGIONAL TUMBES
SECRETARIA GENERAL
FRAMITE DOCUMENTARIO
FOLIO N° 1502



MEMORIA INSTITUCIONAL 2019 GOBIERNO REGIONAL TUMBES

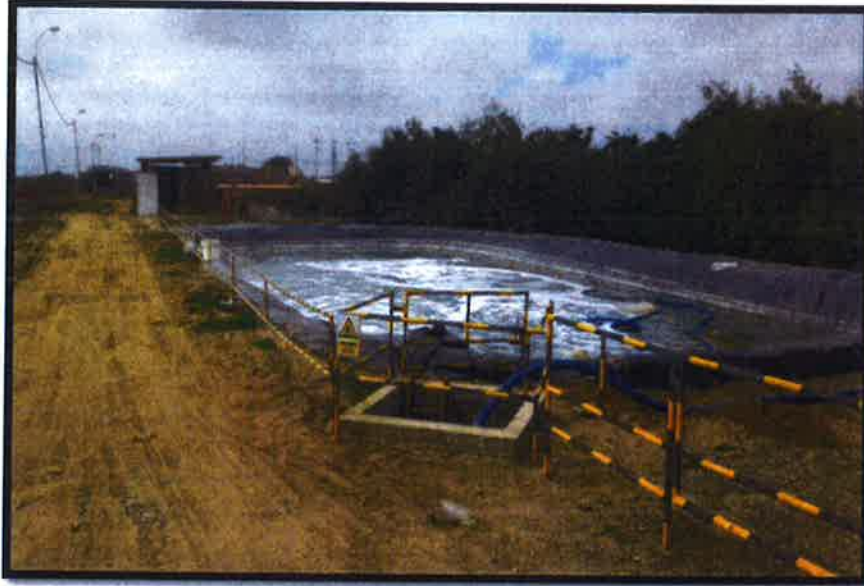

ESTANQUE DE SIEMBRA ACTIVIDAD ACUÍCOLA COSECHA DE LANGOSTINO
EMPRESA ACUÍCOLA



000311

29 DIC 2020

GOB. REGIONAL TUMBES
SECRETARIA GENERAL
TRAMITE DOCUMENTARIO
FOLIOS No. 1501



MEMORIA INSTITUCIONAL 2019 GOBIERNO REGIONAL TUMBES



IMPORTACIÓN 'POSTLARVAS LANGOSTINO Y SIEMBRA DE LARVAS EN ESTANQUES DE LANGOSTINERAS



GOB. REGIONAL TUMBES
SECRETARIA GENERAL
TRAMITE DOCUMENTARIO
FOLIOS 1500



MEMORIA INSTITUCIONAL 2019 GOBIERNO REGIONAL TUMBES

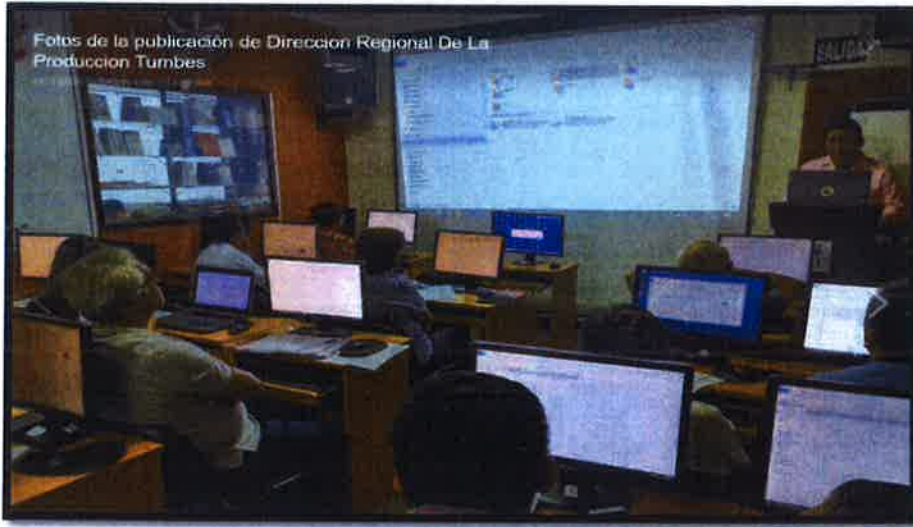

FORTALECIMIENTO INSTITUCIONAL: CAPACITACIÓN A TRABAJADORES

DIREPRO TUMBES



GOB. REGIONAL TUMBES
SECRETARIA GENERAL
TRAMITE DOCUMENTARIO
FOLIOS # 1499



MEMORIA INSTITUCIONAL 2019 GOBIERNO REGIONAL TUMBES



GOB. REGIONAL TUMBES
SECRETARIA GENERAL
INSTRUMENTE DOCUMENTARIO
FOLIO 1498



MEMORIA INSTITUCIONAL 2019 GOBIERNO REGIONAL TUMBES



...IA DEL PISCO SOUR Y DEGUSTACIÓN DE PIONONO DE LANGOSTINO



GOB. REGIONAL TUMBES
SECRETARIA GENERAL
TRAMITE DOCUMENTARIO
 FOLIOS 1497



MEMORIA INSTITUCIONAL 2019 GOBIERNO REGIONAL TUMBES

3.1.3. Dirección Regional de Comercio Exterior y Turismo

Nombre de la Gestión, acción, actividad, obra y/o proyecto:	Feria Turística Gastronómica Perú mucho Gusto 2019 realizadas el 1,2 y 3 de noviembre del presente año en el Estadio Mariscal Cáceres de Tumbes.
Objetivo:	Impulsar el Turismo Interno y Fronterizo, promoviendo la oferta gastronómica y artesanal de la Región de Tumbes.
Breve Descripción:	Evento que contó con la participación de Empresas de la localidad y Nacionales, y en este evento de interés turístico regional se tuvo 34 000 visitantes y un ingreso económico aproximado de 4 millones de soles.
Metas Ejecutadas:	Cumplida en un 100%,
Monto de Inversión:	Gestión, 1 104 000 nuevos soles.
Población Beneficiada:	Un total de 250 000 personas y Turistas Nacionales e Internacionales que visitaron la Región Tumbes.



Nombre de la gestión, acción, actividad, obra y/o proyecto:	Campaña de facilitación turística
Objetivo:	Promover el turismo regional a través de campañas realizadas en el puente internacional de Aguas Verdes.
Breve descripción:	Se realizó una campaña de facilitación turística donde se entregó merchandising en el marco de promocionar el turismo regional, con la participación de alumnos de la Universidad Nacional de Tumbes.
Metas ejecutadas:	2 lugares
Monto de la inversión:	S/. 50,000.00
Población beneficiada:	230,000 habitantes



GOB. REGIONAL TUMBES
 SECRETARIA GENERAL
 TRAMITE DOCUMENTARIO
 FOLIOS N.º 1496



MEMORIA INSTITUCIONAL 2019 GOBIERNO REGIONAL TUMBES

Nombre de la Gestión, acción, actividad, obra y/o proyecto:	Campaña de Limpieza de Playas, por el marco del programa de cultura Turística, que se llevó a cabo en Tumbes, Contralmirante Villar, Zarumilla, Punta Sal, Cabeza de Vaca; Santuario Nacional de Tumbes y Puerto Pizarro, realizado los días 30 y 31 de octubre del 2019 y el 27 de noviembre del 2019 en el Caucho, teniendo en cuenta los 8 atractivos Turísticos priorizados de Tumbes, como son : Punta Sal, Puerto Pizarro, Sector Rica Playa, Zona Arqueológica Monumental Cabeza de Vaca, Zorritos, Santuario Nacional los Manglares de Tumbes, Sector el Caucho y Ciudad de Tumbes.
Objetivo:	Crear conciencia Turística y medioambiental reduciendo la contaminación de nuestro ambiente.
Breve Descripción:	Consistió en retirar toda la basura con picos palanas, rastrillos, volquetes, maquina limpia playas, etc.
Metas Ejecutadas:	Cumplida en un 100%,
Monto de Inversión:	S/.10,000.00.
Población Beneficiada:	La población de Tumbes 250,000 habitantes y turistas nacionales 4000 y extranjeros 700 aproximadamente.



Nombre de la Gestión, acción, actividad, obra y/o proyecto:	Actividades de promoción del turismo: en los recursos priorizados del pertur.
Objetivo:	Promoción del turismo interno.
Breve Descripción:	Consistió realizar diversas actividades, para fortalecer y promocionar el turismo en la región de Tumbes.
Metas Ejecutadas:	Cumplida en un 100%,



000311

12 9 DIC 2020

GOB. REGIONAL TUMBES
 SECRETARIA GENERAL
 TRAMITE DOCUMENTARIO
 FOLIOS N° 1495



MEMORIA INSTITUCIONAL 2019 GOBIERNO REGIONAL TUMBES

Monto de Inversión:	S/. 35,000.00,
Población Beneficiada:	La población de Tumbes 250,000 habitantes y turistas nacionales 1000 y extranjeros 500 aproximadamente.
Nombre de la Gestión, acción, actividad, obra y/o proyecto:	Cursos de Atención al Cliente en Ingles, Gestión en comercialización de Productos Artesanales y Técnicas Operativas para el Área de Housekeeping , realizado del 19 al 30 de agosto el 2019 en el Auditorio de la Dirección Regional de Vivienda.
Objetivo:	Mejorar en las Empresas la calidad del servicio que prestan al cliente con el objetivo de fortalecer la competencia, técnicas de los colaboradores de las Empresas de servicios Turísticos como son los hospedajes, restaurantes, agencias de viaje y transporte Turístico.
Breve Descripción:	Evento que contó con la participación del personal que laboran en las Empresas Turísticas de Tumbes y Zorritos, desarrollado en la provincia de Tumbes y Zorritos.
Metas Ejecutadas:	Cumplida en un 100%,
Monto de Inversión:	Gestión
Población Beneficiada:	350 personas

Nombre de la Gestión, acción, actividad, obra y/o proyecto:	Feria Internacional de Turismo MUCHIK 2019. "Encuentro Nor Amazónico".
Objetivo:	Posicionar nuestra oferta turística y poner en vitrina a la Región Tumbes en alianza estratégica con otros actores.
Breve Descripción:	Difusión de la diversidad de atractivos y productos turísticos de la Región Tumbes, así como también nuestra exquisita gastronomía y variada artesanía en el mercado regional, nacional e internacional.
Metas Ejecutadas:	Cumplida en un 100%,
Monto de Inversión:	10 400 nuevos soles que incluyen costo de stand, alojamiento, alimentación y traslado de los participantes.



GOB. REGIONAL TUMBES
 SECRETARIA GENERAL
 TRAMITE DOCUMENTARIO
 FOLIO N° 1494



MEMORIA INSTITUCIONAL 2019 GOBIERNO REGIONAL TUMBES

Población Beneficiada: 1000 visitantes y prestadores de servicios turísticos.

Nombre de la Gestión, acción, actividad, obra y/o proyecto:	Proyecto "Mejoramiento de los servicios de observación, orientación, información, descanso, disfrute del paisaje, embarque - desembarque y estacionamiento de las instalaciones turísticas del Malecón de Puerto Pizarro, Distrito de Tumbes, Provincia de Tumbes, Departamento de Tumbes".
Objetivo:	Solucionar las deficiencias e inadecuadas condiciones de habitabilidad turística de la infraestructura de uso público, con fines de recreación, esparcimiento, integración social y fomento del turismo e identidad cultural de la localidad.
Breve Descripción:	Proyecto contempla espacios de esparcimiento deportivo, zonas de descanso, patio de comidas, parque temático de aves de Manglar, ciclo vía, espacio para el desarrollo de eventos gastronómicos, stand de artesanía y mejoramiento del embarcadero turístico en el Centro Poblado Menor Villa Puerto Pizarro, Distrito de Tumbes, Provincia de Tumbes, Departamento de Tumbes. El mismo que ya se encuentra ingresado en el Comité de Fondos del MINCETUR.
Metas Ejecutadas:	Cumplida en un 100%
Monto de Inversión:	Gestión
Población Beneficiada:	5000 habitantes



Objetivo estratégico	Desarrollar los niveles de competitividad de los agentes económicos.
Acción estratégica	Exportaciones FOB registrada
Objetivo alcanzado al 2019	S/75,900,000.00
Población beneficiada	Región Tumbes

Fuente: Mincetur



000311

29 DIC 2020

GOB. REGIONAL TUMBES
 SECRETARIA GENERAL
 TRAMITE DOCUMENTARIO
 FOLIO N° 1493



MEMORIA INSTITUCIONAL 2019 GOBIERNO REGIONAL TUMBES

Objetivo estratégico	Desarrollar los niveles de competitividad de los agentes económicos.
Acción estratégica	Asistencia técnica integral en beneficio de los productores artesanales formalizados
logro alcanzado al 2019	Productores artesanales asistidos
Población beneficiada	357 artesanos

Objetivo estratégico	Desarrollar los niveles de competitividad de los agentes económicos.
Acción estratégica	Desarrollo en la competitividad de los productos y destinos turísticos priorizados de manera integral en el departamento
Logro alcanzado al 2019	9827 arribos de visitantes a zonas turísticas priorizadas
Población beneficiada	Región Tumbes





MEMORIA INSTITUCIONAL 2019 GOBIERNO REGIONAL TUMBES

REGISTRO FOTOGRAFICO DE LAS ACTIVIDADES.

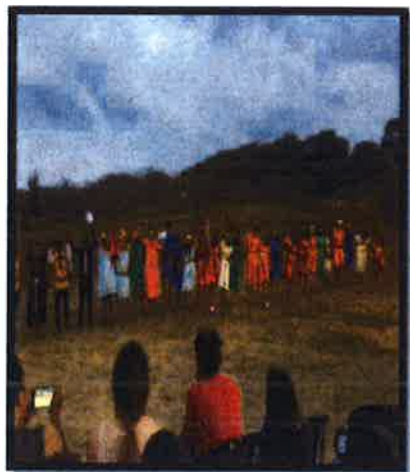
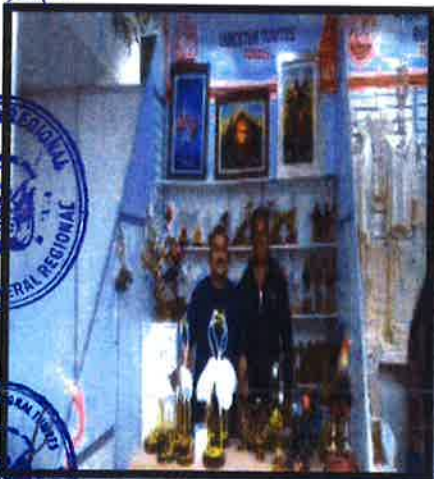

GOB. REGIONAL TUMBES
SECRETARIA GENERAL
TRAMITE DOCUMENTARIO
FOLIO 1491



MEMORIA INSTITUCIONAL 2019 GOBIERNO REGIONAL TUMBES





000311

29 DIC 2020

GOB. REGIONAL TUMBES
 SECRETARIA GENERAL
 TRAMITE DOCUMENTARIO
 FOLIO 1490

MEMORIA INSTITUCIONAL 2019 GOBIERNO REGIONAL TUMBES

3.1.4. Dirección Regional de Energía y Minas

<p>OBJETIVO ESTRATEGICO</p>	<p>DESARROLLAR LOS NIVELES DE COMPETITIVIDAD DE LOS AGENTES ECONÓMICOS</p>
<p>ACCION ESTRATEGICA</p>	<ul style="list-style-type: none"> ▪ asistencia técnica integral a los agentes mineros energéticos ▪ infraestructura energética eficiente para los actores económicos ▪ desarrollo sostenible de la actividad minera en el departamento
<p>LOGRO ALCANZADO AL 2019</p>	<p align="center">100%</p>
<p>POBLACION BENEFICIADA</p>	<p align="center">2 800 CIUDADANOS</p>



000311

9 DIC 2017

GOB. REGIONAL TUMBES
 SECRETARIA GENERAL
 TRAMITE DOCUMENTARIO
 FOLIO N° 1489



MEMORIA INSTITUCIONAL 2019 GOBIERNO REGIONAL TUMBES

PROYECTOS DE INVERSION Y/O ACTIVIDADELECTRICIDAD

NOMBRE DE LA ACTIVIDAD Y/O PROYECTO DE INVERSION	ELABORACIÓN DE 02 FICHAS TÉCNICAS PARA ELECTRIFICACIÓN RURAL.
OBJETIVO:	beneficiar a la población de matapalo y san juan de la virgen en electrificación
BREVE DESCRIPCIÓN:	<p>en coordinación con la gerencia de desarrollo económico del gobierno regional de tumbes; ha elaborado 02 fichas técnicas para electrificación rural que han sido presentadas a la unidad formuladora del gobierno regional para la elaboración de los expedientes técnicos:</p> <ul style="list-style-type: none"> ▪ electrificación rural ampliación cas. el tutumo ▪ electrificación rural ampliación cas. bigotes (cas. cafeterías) <p>(foto n° 01, 02)</p>
METAS EJECUTADAS:	100%
MONTOS DE LA INVERSIÓN:	S/. 9 000.00
POBLACIÓN BENEFICIADA	80 familias beneficiadas
ESTADO ACTUAL	fichas tecnicas en proceso de formulación en desarrollo económico





MEMORIA INSTITUCIONAL 2019 GOBIERNO REGIONAL TUMBES

<p>NOMBRE DE LA ACTIVIDAD Y/O PROYECTO DE INVERSION</p>	<p>ELABORACIÓN DEL EXPEDIENTE TÉCNICO DE PROPUESTA PARA ILUMINACIÓN DE CARRETERA PANAMERICANA NORTE TRAMO CORRALES – TUMBES, CON ILUMINACIÓN LED Y PANELES SOLARES</p>
<p>OBJETIVO:</p>	<p>El presente proyecto tiene como objetivo contar con el estudio a nivel definitivo del “sistema de iluminación tipo led con paneles fotovoltaicos de la carretera panamericana norte tramo corrales – tumbes”.</p>
<p>BREVE DESCRIPCIÓN:</p>	<p>El gobierno regional de tumbes a través de la dirección regional de energía y minas tumbes, presentan el expediente técnico de proyecto: “sistema de iluminación tipo led con paneles fotovoltaicos de la carretera panamericana norte tramo corrales – tumbes” que permitirá una mejor seguridad a la población con un adecuado uso de la energía solar para la generación de electricidad sostenible libre de contaminación, reduciendo los impactos negativos hacia el medio ambiente.</p> <p>dicho tramo de carretera panamericana norte tramo corrales – tumbes; no se encuentra dentro del área de concesión de la empresa distribuidora de energía eléctrica electro noroeste s.a. asimismo; la norma técnica de calidad de alumbrado público, no la contempla. (foto n° 03)</p>
<p>METAS EJECUTADAS:</p>	<p>50% - en proceso</p>
<p>MONTO DE LA INVERSION:</p>	<p>s/. 25 000.00</p>





MEMORIA INSTITUCIONAL 2019 GOBIERNO REGIONAL TUMBES

POBLACIÓN BENEFICIADA	20 000 personas
ESTADO ACTUAL	Expediente en proceso de formulación en desarrollo económico

NOMBRE DE LA ACTIVIDAD Y/O PROYECTO DE INVERSION	FIRMA DE ACTA DE COMPROMISOS ENTRE EL GOBIERNO REGIONAL Y ELECTRONOROESTE
OBJETIVO:	BENEFICIAR A LA POBLACIÓN DE LOS CASERÍOS
BREVE DESCRIPCIÓN:	<p>se logró firma un acta de compromiso entre electro noroeste s.a., osinergmin, gobierno regional de tumbes, dirección regional de energía y minas; y municipalidades de tumbes, pampas de hospital y la cruz; con la finalidad de poder individualizar suministros de venta de energía en bloque de los caseríos:</p> <ul style="list-style-type: none"> • caserío el prado. • caserío pueblo nuevo. • caserío bigotes. • caserío chacritas. • caserío miraflores.
METAS EJECUTADAS:	100%
MONTO DE LA INVERSION:	financiamiento por la empresa enosa y coordinaciones con la dirección regional de energía y minas



000311

29 DIC 2020

GOB. REGIONAL TUMBES
SECRETARIA GENERAL
TRAMITE DOCUMENTARIO
 FOLIOS N° 1486



MEMORIA INSTITUCIONAL 2019 GOBIERNO REGIONAL TUMBES

POBLACIÓN BENEFICIADA	90 familias beneficiadas
ESTADO ACTUAL	Acta de compromiso firmada

NOMBRE DE LA ACTIVIDAD Y/O PROYECTO DE INVERSION	SENSIBILIZACIÓN SOBRE EL USO EFICIENTE DE ENERGÍA
OBJETIVO:	Desarrollar capacidades, valores y actitudes en la población, para promover una cultura del uso eficiente de la energía sostenible en el tiempo.
BREVE DESCRIPCIÓN:	Se logró seguir impulsando el programa de sensibilización de la eficiencia energética y ahorro de energía a la población de la región tumbes. se hicieron charlas de sensibilización en eventos realizados por el gobierno regional de tumbes en las diferentes acciones cívicas descentralizada y/o ferias organizadas por instituciones públicas como la gerencia de recursos naturales del gobierno regional de tumbes. (foto n° 04, foto n° 05, foto n° 06)
METAS EJECUTADAS:	100%
MONTO DE LA INVERSIÓN:	S/. 3 000.00



GOB. REGIONAL TUMBES
 SECRETARIA GENERAL
 TRAMITE DOCUMENTARIO
 FOLIOS N° 1485



MEMORIA INSTITUCIONAL 2019 GOBIERNO REGIONAL TUMBES

POBLACIÓN BENEFICIADA	200 personas
ESTADO ACTUAL	Población capacitada en eficiencia energética

NOMBRE DE LA ACTIVIDAD Y/O PROYECTO DE INVERSION	PARTICIPACIÓN EN LA FERIA POR EL DÍA DEL CAMPESINO ORGANIZADO POR LA DIRECCIÓN REGIONAL DE AGRICULTURA DE TUMBES.FORMATO A
OBJETIVO:	Sensibilizar y concientizar a la población y público en general en el uso eficiente de la energía eléctrica.
BREVE DESCRIPCIÓN:	Como parte de la conmemoración por el día del campesino, la dirección regional de energía y minas sensibilizó a los asistentes de la feria agropecuaria” realizada en el campo ferial de la ciudad de tumbes, en el ahorro y uso eficiente de la energía. (foto n° 07, 08)
METAS EJECUTADAS:	100%
MONTO DE LA INVERSIÓN:	s/ 500.00



000311

29 DIC 2020

GOB. REGIONAL TUMBES
SECRETARIA GENERAL
TRAMITE DOCUMENTARIO
FOLIOS N° 1484



MEMORIA INSTITUCIONAL 2019 GOBIERNO REGIONAL TUMBES

POBLACIÓN BENEFICIADA	300 personas
ESTADO ACTUAL	Población capacitada en eficiencia energética



GOS. REGIONAL TUMBES
 SECRETARIA GENERAL
 PRAMITE DOCUMENTARIO
 FOLIO N° 1483



MEMORIA INSTITUCIONAL 2019 GOBIERNO REGIONAL TUMBES

<p>NOMBRE DE LA ACTIVIDAD Y/O PROYECTO DE INVERSION</p>	<p>INCLUSIÓN DENTRO DEL PROGRAMA DE INVERSIONES ENOSA 2019 – 2021 EL MEJORAMIENTO DEL SISTEMA DE ILUMINACIÓN.</p>
<p>OBJETIVO:</p>	<p>Beneficiar a la población de la región tumbes.</p>
<p>BREVE DESCRIPCIÓN:</p>	<p>La dirección regional de energía y minas gestiona ante enosa la inclusión de trabajos en la mejora del alumbrado público y se logró que la concesionaria incluya dentro de su programa de inversiones del 2019 – 2021; la elaboración de los estudios de electrificación para el año 2019:</p> <ul style="list-style-type: none"> • iluminación de la av. panamericana la cruz. • iluminación de la av. panamericana desde el aeropuerto de tumbes hasta tumbes (1 km). • iluminación de la av. panamericana desde el puente héroes de cenepa hasta el aeropuerto de tumbes (1km). • iluminación de la av. fernando belaunde desde canal puerto el cura hasta el hospital regional de tumbes. • iluminación de la av. la marina – zarumilla.
<p>METAS EJECUTADAS:</p>	<p>50%</p>
<p>MONTO DE LA INVERSIÓN:</p>	<p>Financiamiento por la empresa enosa y coordinaciones con la dirección regional de energía y minas</p>
<p>POBLACIÓN BENEFICIADA</p>	<p>20 000 personas (iluminacion de principales avenidas)</p>



000311

29 DIC 2020

GOB. REGIONAL TUMBES
SECRETARIA GENERAL
INMITE DOCUMENTARIO
FOLIO N° 1482



MEMORIA INSTITUCIONAL 2019 GOBIERNO REGIONAL TUMBES

ESTADO ACTUAL	Zonas con alumbrado público en el departamento de tumbes
------------------	--



GOB. REGIONAL TUMBES
 SECRETARIA GENERAL
 TRAMITE DOCUMENTARIO
 FOLIOS N° 1481



MEMORIA INSTITUCIONAL 2019 GOBIERNO REGIONAL TUMBES

NOMBRE DE LA GESTIÓN, ACCIÓN, ACTIVIDAD, OBRA Y/O PROYECTO:	IDENTIFICACIÓN DEL ÁREA PARA LA CONSTRUCCIÓN DE LA CENTRAL DE GENERACIÓN DE ENERGÍA FOTOVOLTAICA DE POTENCIA DE 20 MW.
OBJETIVO:	Beneficiar a la población de la región de tumbes
BREVE DESCRIPCIÓN:	En coordinación con la sub gerencia de acondicionamiento territorial del gobierno regional de tumbes y la empresa paraestatal electro Perú s.a.; se logró identificar el área donde se construirá la central de generación de energía fotovoltaica de potencia de 20 mw. en el sector chicama, - casitas, \$/. 100'000,000.00 (aprox. lo que costaría ejecutar y será financiada por el gobierno central) (foto n° 09, 10)
METAS EJECUTADAS:	40%
MONTO DE LA INVERSIÓN:	S/. 9 000.00
POBLACIÓN BENEFICIADA	Población del departamento de tumbes



000311

12 9 DIC 2020

GOB. REGIONAL TUMBES
SECRETARIA GENERAL
TRAMITE DOCUMENTARIO
FOLIOS N° 1480



MEMORIA INSTITUCIONAL 2019 GOBIERNO REGIONAL TUMBES

ESTADO ACTUAL	En proceso de formulación en desarrollo económico
------------------	---



000311

29 DIC 2020

GOB. REGIONAL TUMBES
 SECRETARIA GENERAL
 TRAMITE DOCUMENTARIO
 FOLIOS N° 1479



MEMORIA INSTITUCIONAL 2019 GOBIERNO REGIONAL TUMBES

<p>NOMBRE DE LA GESTIÓN, ACCIÓN, ACTIVIDAD, OBRA Y/O PROYECTO::</p>	<p>PROYECTO DE INTERCONEXIÓN ELÉCTRICA RURAL DE 22.9 KV - CASERÍO LA CHOZA, CIENEGO NORTE, CHICAMA, EL CARDO CIMARRON, TOTORILLO Y CHARANAL.</p>
<p>OBJETIVO:</p>	<p>El presente proyecto tiene como objetivo elaborar la ficha técnicas a nivel de pre-factibilidad, con la finalidad de cerrar la brecha de electrificación de la zona de casitas y canoas de punta sal.</p>
<p>BREVE DESCRIPCIÓN:</p>	<p>el gobierno regional de tumbes, a través de la dirección regional de energía y minas de tumbes viene elaborando la ficha técnica del proyecto de electrificación rural que una eléctricamente los caseríos la choza, cienego norte, chicama, el cardo cimarron, totorillo y charanal. l cas. la choza (casitas), s/. 1'700,000.00 (aprox. lo que costaria ejecutar, será financiada por el gobierno central) (foto n° 11, 12)</p>
<p>METAS EJECUTADAS:</p>	<p>Levantamiento de información de campo (topografía, trabajo de gabinete, encuestas, etc.).</p>
<p>MONTO DE LA INVERSIÓN:</p>	<p>S/. 9 000.00</p>
<p>POBLACIÓN BENEFICIADA</p>	<p>450 habitantes, y con un nivel potencial turístico de la zona.</p>



000311

29 DIC 2020

GOB. REGIONAL TUMBES
SECRETARIA GENERAL
TRAMITE DOCUMENTARIO
FOLIOS N° 1478



MEMORIA INSTITUCIONAL 2019 GOBIERNO REGIONAL TUMBES

ESTADO ACTUAL	proceso de formulación en desarrollo económico
---------------	--

NOMBRE DE LA GESTIÓN, ACCIÓN, ACTIVIDAD, OBRA Y/O PROYECTO:	PROYECTO: MEJORAMIENTO DEL SERVICIO ELÉCTRICO CON LA CONSTRUCCIÓN DE UNA NUEVA LÍNEA DE TRANSMISIÓN DE 220 KV DE 158 KM Y SUBESTACIÓN DE POTENCIA EN LA LOCALIDAD DE PUERTO PIZARRO (TUMBES).
OBJETIVO:	BENEFICIAR A LA POBLACIÓN DE LA REGIÓN TUMBES.
BREVE DESCRIPCIÓN:	El gobierno regional de tumbes, a través de la dirección regional de energía y minas de tumbes gestiona el aumento de la confiabilidad del sistema eléctrico de tumbes con la construcción de una línea de trasmisión de 220 kv desde talara (pariñas) hasta nuevo tumbes; que incluye una subestación de transformación de potencia en puerto pizarro (tumbes); con la finalidad de aumentar la potencia y dar un mayor acceso a energía de nuevos usuarios comunes e industriales, esta obra se ejecutará en el año 2020 - 2024. (foto n° 13)
METAS EJECUTADAS:	30%
MONTO DE LA INVERSIÓN:	\$ 45 millones de dólares americanos, financiado por el gobierno central y coordinaciones con la dirección regional de energía y minas, lo que costaría ejecutar
POBLACIÓN BENEFICIADA	Población del departamento de tumbes
ESTADO ACTUAL	se construirá solo la línea de transmisión de 220 kv



000311

29 DIC 2020



MEMORIA INSTITUCIONAL 2019 GOBIERNO REGIONAL TUMBES

--	--

NOMBRE DE LA ACTIVIDAD Y/O PROYECTO DE INVERSION	PROYECTO DE AMPLIACIÓN DE REDES DE ALUMBRADO PÚBLICO EN TUMBES, ZARUMILLA Y CONTRALMIRANTE VILLAR.
OBJETIVO:	Mejorar el servicio de alumbrado público de las principales avenidas de la ciudad de tumbes.
BREVE DESCRIPCIÓN:	Se logró que la concesionaria electro noroeste s.a., considere dentro de su programación de inversiones para años 2020 y 2021
METAS EJECUTADAS:	<p>TUMBES</p> <ul style="list-style-type: none"> ▪ ampliación de alumbrado público calle abad puell longitud: 765 m. ▪ ampliación de alumbrado público en la avenida las artes – tumbes longitud: 1107 m. ▪ ampliación de alumbrado público prolongación av. Belaunde longitud: 1080 m. ▪ ampliación de alumbrado público en carretera panamericana del aeropuerto hacia tumbes longitud: 1,038 m. ▪ ampliación de alumbrado público en carretera panamericana del ovalo de Andrés Araujo al cementerio ecológico longitud: 1,1044 m - Zarumilla ▪ ampliación de alumbrado público en la avenida la marina – Zarumilla longitud: 1349 m. <p>contralmirante villar</p> <p>ampliación de alumbrado público avenida panamericana en caleta grau – zorritos longitud: 500 m.</p>





MEMORIA INSTITUCIONAL 2019 GOBIERNO REGIONAL TUMBES

MONTO DE LA INVERSIÓN:	s/ 1'498,000.00. aprox. lo que costaría ejecutar, financiado por la enosa y coordinaciones con la dirección regional de energía y minas
POBLACIÓN BENEFICIADA	departamento de tumbes
SITUACION ACTUAL	programación de inversión

NOMBRE DE LA ACTIVIDAD Y/O PROYECTO DE INVERSION	EVALUACIÓN DE INSTRUMENTOS DE GESTIÓN AMBIENTAL DE LOS PROYECTOS DE LAS ACTIVIDADES DE COMERCIALIZACIÓN DE COMBUSTIBLES LÍQUIDOS Y OTROS EN LA REGIÓN TUMBES
OBJETIVO:	Evaluar los proyectos de comercialización de combustibles líquidos en la región tumbes
BREVE DESCRIPCIÓN:	Se ha cumplido con evaluar el instrumento de gestión ambiental de s siguientes proyectos: - "informe técnico sustentatorio" de las actividades de hidrocarburos (its), para la modificación de un establecimiento de venta al público de combustibles", presentado por la empresa "grupo aalpa s.a.c.".
METAS EJECUTADAS:	100%
MONTO DE LA INVERSIÓN:	S/. 4500.00



000311

29 DIC 2020

GOB. REGIONAL TUMBES
SECRETARIA GENERAL
TRAMITE DOCUMENTARIO
FOLIOS N° 1495



MEMORIA INSTITUCIONAL 2019 GOBIERNO REGIONAL TUMBES

POBLACIÓN BENEFICIADA	Población del departamento de tumbes
SITUACION ACTUAL	Aprobación de expediente

NOMBRE DE LA ACTIVIDAD Y/O PROYECTO DE INVERSION	PARTICIPACIÓN DE SIETE (07) EVENTO DE DIFUSIÓN DE LAS ACTIVIDADES DE EXPLORACIÓN Y EXPLOTACIÓN DE HIDROCARBUROS EN LA REGIÓN TUMBES.
OBJETIVO:	Informar a la población acerca de las actividades de hidrocarburos dentro de la región tumbes.
BREVE DESCRIPCIÓN:	<p>cuatro (04) eventos de participación ciudadana, en cumplimiento a la nueva normatividad vigente, de participación ciudadana para las actividades de hidrocarburos, aprobada por el decreto supremo n° 002-2019-em, y en coordinación con Perú petro s.a., talleres de difusión de promoción del lote z-64.</p> <p>localidades de:</p> <ol style="list-style-type: none"> 1.- la cruz 2.- zorritos 3.- acapulco - zorritos 4.- cancas - canoas de punta sal <p>tres (03) eventos presenciales de participación ciudadana para la presentación de la empresa tullow oil tlc por parte de perupetro s.a., empresa con la que el estado peruano a suscrito el contrato de licencia</p>





MEMORIA INSTITUCIONAL 2019 GOBIERNO REGIONAL TUMBES

	para la exploración y explotación de hidrocarburos en el lote z-64, los mismos que se desarrollaron en las localidades de influencia del lote. 1.- zorritos 2.- acapulco - zorritos 3.- cancas - canoas de punta sal (foto n° 14, 15, 16)
METAS EJECUTADAS:	100%
MONTO DE LA INVERSIÓN:	S/ 4000.00
POBLACIÓN BENEFICIADA	Alrededor de 600 asistentes entre autoridades y población en general.
SITUACION ACTUAL	Población informada



NOMBRE DE LA GESTIÓN, ACCIÓN, ACTIVIDAD, OBRA Y/O PROYECTO:	TALLERES DE DIFUSIÓN DE LAS ACTIVIDADES DE EXPLORACIÓN Y EXPLOTACIÓN DE HIDROCARBUROS Y ENCUENTRO CON LOS OPERADORES DE HIDROCARBUROS EN FASE DE EXPLORACIÓN.
OBJETIVO:	INFORMAR A LAS AUTORIDADES Y A LA POBLACIÓN SOBRE LOS ALCANCES Y ACTIVIDADES A DESARROLLAR EN LA FASE EXPLORATORIA.





MEMORIA INSTITUCIONAL 2019 GOBIERNO REGIONAL TUMBES

GOB. REGIONAL TUMBES
 SECRETARIA GENERAL
 TRAMITE DOCUMENTARIO
 FOLIOS N° 1493

<p>BREVE DESCRIPCIÓN:</p>	<p>Se realizaron doce (12) talleres de difusión desde el 16 al 24/11/2019, en las localidades costeras de la región tumbes, para informar sobre el inicio de la perforación del primer pozo en aguas profundas en el lote z-38, que desarrollara la empresa karoon gas & petróleo en el primer trimestre del año 2020.</p> <p>Así mismo se realizó el primer encuentro con los operadores de exploración de hidrocarburos del zócalo continental, los mismo que están con gran expectativa por los resultados que se logren obtener de su fase exploratoria; estos resultados de ser positivos van hacer de gran relevancia para la región porque significa más ingresos de canon para los gobierno locales y para el gobierno regional de tumbes y convertiría a la región en atractiva para otras inversiones del sector u otras ligadas a este.</p>
<p>METAS EJECUTADAS:</p>	<p>100%</p>
<p>MONTO DE LA INVERSIÓN:</p>	<p>S/. 5 000.00</p>
<p>POBLACIÓN BENEFICIADA</p>	<p>alrededor de 600 asistentes entre autoridades y población en general de las once (11) localidades del litoral de tumbes (cancas, acapulco, la cruz, san josé, grau, zorritos, nueva esperanza, bocapan, punta mero, la jota, puerto pizarro).</p>
<p>SITUACION ACTUAL</p>	<p>población informada</p>

<p>NOMBRE DE LA ACTIVIDAD Y/O</p>	<p>SUSCRIPCIÓN DE CONTRATO DE CONCESIÓN DE DISTRIBUCIÓN DE GAS NATURAL POR DUCTOS EN EL DEPARTAMENTO TUMBES</p>
-----------------------------------	---





MEMORIA INSTITUCIONAL 2019 GOBIERNO REGIONAL TUMBES

GOB. REGIONAL TUMBES
 SECRETARIA GENERAL
 TRAMITE DOCUMENTARIO
 FOLIOS N° 1472

PROYECTO DE INVERSION	
OBJETIVO:	PROMOVER EL USO DEL GAS NATURAL EN EL DEPARTAMENTO DE TUMBES.
BREVE DESCRIPCIÓN:	El gobierno regional de tumbes a través de la dirección regional de energía y minas y el ministerio de energía y minas ha suscrito el contrato de concesión de distribución de gas natural por ductos en el departamento tumbes, con la empresa clean energy del Perú s.r.l.; la misma que fue realizada el 21 de mayo del presente año en las instalaciones del auditorio Javier Pérez de Cuellar – tumbes, por lo que como resultados de esta gestión de promover el uso del gas natural en nuestro departamento, la concesión, en una primera etapa (primeros 10 años), beneficiará a 20,422 abonados entre residenciales, comerciales e industriales de las tres provincias de tumbes; con una demanda de gas natural de 178,022 m3 aproximadamente. (foto n° 17)
METAS EJECUTADAS:	100%
MONTO DE LA INVERSION:	S/. 4 500.00
POBLACIÓN BENEFICIADA	32, 000 hogares, 1,000 comercios, 2 estaciones de gas natural vehicular. tumbes, la cruz, corrales, Zarumilla, canoas y zorritos).
SITUACION ACTUAL	suscripción contrato





MEMORIA INSTITUCIONAL 2019 GOBIERNO REGIONAL TUMBES

GOB. REGIONAL TUMBES
 SECRETARIA GENERAL
 TRAMITE DOCUMENTARIO
 FOLIOS N° 1491

NOMBRE DE LA GESTIÓN, ACCIÓN, ACTIVIDAD, OBRA Y/O PROYECTO:	GESTIÓN ANTE LA CONCESIONARIA CLEAN ENERGY DEL PERÚ S.R.L. - PARA LA DISTRIBUCIÓN DE GAS NATURAL POR DUCTOS EN LA REGIÓN TUMBES
OBJETIVO:	Brindar acceso a un combustible más económico y menos contaminante para uso y beneficio de la población de tumbes
BREVE DESCRIPCIÓN:	Empresa concesionaria clean energy del Perú s.r.l., informa sobre alcances de cronograma de actividades de las obras que darán inicio a los trabajos para la distribución de gas natural en tumbes, <u>CRONOGRAMA DE ACTIVIDADES</u> <ul style="list-style-type: none"> ▪ levantamiento de información y diseños de ingeniería. (noviembre 2019 a abril 2020) ▪ adquisición de equipos, tuberías y otros accesorios (abril a junio 2020) ▪ permisos y autorizaciones (febrero a junio 2020) ▪ inicio de construcción (junio 2020) ▪ inicio de operación comercial (julio 2021) ▪ costo por consumo de glp actual: s/35.68 ▪ costo por consumo de g.n : s/19.46 ▪ ahorro: s/ 18.22 (45%) (FOTO N° 18, 19, 20)
METAS EJECUTADAS:	50%
MONTO DE LA INVERSIÓN:	56 millones de dólares, aproximadamente ejecutar por el gobierno central y privado





MEMORIA INSTITUCIONAL 2019 GOBIERNO REGIONAL TUMBES

GOB. REGIONAL TUMBES
 SECRETARIA GENERAL
 TRAMITE DOCUMENTARI
 FOLIOS N° 1470

POBLACIÓN BENEFICIADA	32, 000 hogares, 1,000 comercios, 2 estaciones de gas natural vehicular. tumbes, la cruz, corrales, zarumilla, canoas y zorritos).
SITUACION ACTUAL	actualización de cronograma de actividades

ELECTRICIDAD

NOMBRE DE LA ACTIVIDAD Y/O PROYECTO DE INVERSION	EVEN TO DE PASACALLE Y CONCURSO DE PINTURA SOBRE EL USO EFICIENTE DE LA ENERGÍA PARA LOS ALUMNOS DE LOS NIVELES DE PRIMARIA, SECUNDARIA Y ESTUDIANTES CON HABILIDADES DIFERENTES EN LA REGION DE TUMBES.
OBJETIVO:	desarrollar capacidades, valores y actitudes en la población, para promover una cultura del uso eficiente de la energía sostenible en el tiempo.
BREVE DESCRIPCIÓN:	se ha realizado: (01) pasacalle regional por el día nacional de ahorro de energía con la participación de 700 estudiantes aproximadamente de los niveles de educación primaria y secundaria. (01) concurso de dibujo y pintura a las instituciones con habilidades diferentes sobre el uso eficiente de ahorro de energía.





MEMORIA INSTITUCIONAL 2019 GOBIERNO REGIONAL TUMBES

GOB. REGIONAL TUMBES
SECRETARIA GENERAL
TRAMITE DOCUMENTARIO
FOLIOS N° 1469

	(FOTO N° 21, 22, 23)
METAS EJECUTADAS:	100%
MONTO DE LA INVERSIÓN:	S/. 3 000.00
POBLACIÓN BENEFICIADA	800 estudiantes de I.E. públicas y privadas.
ESTADO ACTUAL	Población sensibilizada en eficiencia energética

MINERÍA

NOMBRE DE LA ACTIVIDAD Y/O PROYECTO DE INVERSIÓN	VENTANILLA ÚNICA – DREMT – PROCESO DE FORMALIZACIÓN MINERA INTEGRAL DE LA PEQUEÑA MINERÍA Y MINERÍA ARTESANAL
OBJETIVO:	Formalizar a los pequeños mineros y mineros artesanales y así mantener una minería sustentable, sostenible y ecológica en la región tumbes
BREVE DESCRIPCIÓN:	Agilización del proceso de formalización a través de la plataforma virtual de ventanilla única, en la cual se ingresan los expedientes de los instrumentos de gestión ambiental correctivos. <ul style="list-style-type: none"> A diciembre del 2019 en la dirección regional de energía y minas tumbes se tienen que 21 administrados han presentado



000311

12 9 DIC 2020



MEMORIA INSTITUCIONAL 2019 GOBIERNO REGIONAL TUMBES

GOB. REGIONAL TUMBES
SECRETARIA GENERAL
TRAMITE DOCUMENTARIO
FOLIOS N° 1468

	<p>sus respectivos instrumentos de gestión ambiental para la formalización minera (igafo).</p> <ul style="list-style-type: none"> ▪ Aprobación de 01 instrumentos de gestión ambiental para la formalización minera (igafo). ▪ aprobación de 01 expediente técnico, el cual se da la autorización de inicio de actividades minero formal. ▪ 02 capacitaciones y asistencia técnica sobre el proceso de formalización minera integral y sensibilización en la presentación de instrumentos de gestión ambiental (foto n° 24, 25, 26)
METAS EJECUTADAS:	40%
MONTO DE LA INVERSIÓN:	S/. 183 000.00
POBLACIÓN BENEFICIADA	93 pequeños mineros y mineros artesanales en proceso de formalización - departamento de tumbes
SITUACION ACTUAL	mineros en proceso de formalización



NOMBRE DE LA ACTIVIDAD Y/O PROYECTO DE INVERSION	SUPERVISIONES AMBIENTALES A LA ACTIVIDAD DE PEQUEÑA MINERÍA Y MINERÍA ARTESANAL.
OBJETIVO:	Cumplir con las normas ambientales.
BREVE DESCRIPCIÓN:	Fiscalización regular a las concesiones mineras:





MEMORIA INSTITUCIONAL 2019 GOBIERNO REGIONAL TUMBES

GOB. REGIONAL TUMBES
 SECRETARIA GENERAL
 TRAMITE DOCUMENTARIO
 FOLIOS N° 1467

	<ul style="list-style-type: none"> ▪ La DREMT. al diciembre del 2019 ejecuto 32 actividades de supervisión ambiental regular, en los distritos de san jacinto, corrales, la cruz, representado el 100% de las actividades programadas. <ul style="list-style-type: none"> - cantera teg la peña - cerros qda. santa rosa la peña 2006 - unidad minera detma uno - unidad minera dym - unidad minera pan y azucar 2007 - unidad minera checho - cantera roca parda la cruz - cantera la cruz. - unidad minera cantera san francisco corrales - unidad minera santa teresita n° 4 - unidad minera claudina 24 ▪ se ejecutaron 04 acciones de control y vigilancia multisectorial para erradicar presuntas actividades mineras ilegales en el rio binacional puyango tumbes (foto n° 27, 28, 29, 30)
METAS EJECUTADAS:	100%
MONTO DE LA INVERSIÓN:	S/. 50 000.00
POBLACIÓN BENEFICIADA	30 000 (personas del sector)
SITUACION ACTUAL	Unidades mineras supervisadas



000311

29 DIC 2020



MEMORIA INSTITUCIONAL 2019 GOBIERNO REGIONAL TUMBES

GOB. REGIONAL TUMBES
SECRETARIA GENERAL
TRAMITE DOCUMENTARIO
FOLIOS N°: 1466

NOMBRE DE LA ACTIVIDAD Y/O PROYECTO DE INVERSION	SUPERVISIONES ESPECIALES A LA ACTIVIDAD DE PEQUEÑA MINERÍA Y MINARÍA ARTESANAL.
OBJETIVO:	Cumplir con la fiscalización ambiental
BREVE DESCRIPCIÓN:	<p>La dirección regional de energía y minas tumbes ha realizado 02 supervisiones especiales en atención a denuncias ambientales, en los sectores qda. la jardina – distrito de san jacinto y sector mal paso – zorritos.</p> <ul style="list-style-type: none"> - cairo contratistas generales s.a,c - mal paso 227 <p>Se ejecutaron 05 acciones de verificación de presuntas actividades ilegales en los sectores cabuyal y belén el caucho – pampas de hospital, las brujas altas – san juan de la virgen, cabo inga cap. hoyle – san jacinto y qda. corrales</p> <p>(foto n° 31, 32)</p>
METAS EJECUTADAS:	100%
MONTO DE LA INVERSIÓN:	4 000.00
POBLACIÓN BENEFICIADA	2 000 (población del sector)
SITUACION ACTUAL	se cumplió con el plan anual de evaluación y fiscalización ambiental





MEMORIA INSTITUCIONAL 2019 GOBIERNO REGIONAL TUMBES

GOB. REGIONAL TUMBES
 SECRETARIA GENERAL
 TRAMITE DOCUMENTARIO
 FOLIOS N° 1465

NOMBRE DE LA ACTIVIDAD Y/O PROYECTO DE INVERSION	SUPERVISIONES EN SEGURIDAD Y SALUD OCUPACIONAL DE LAS ACTIVIDADES MINERAS
OBJETIVO:	cumplir con la fiscalización ambiental en materia de seguridad
BREVE DESCRIPCIÓN:	<ul style="list-style-type: none"> ▪ La drem tumbes ha cumplido con ejecutar el 100 % de las supervisiones programadas en seguridad y salud ocupacional a diciembre del 2019, ejecutando 32 supervisiones. <ul style="list-style-type: none"> - san Jorge 2004 dos - cantera teg la peña - cerros qda. santa rosa la peña 2006 - unidad minera detma uno - unidad minera dym - unidad minera pan y azucar 2007 - unidad minera checho - cantera roca parda la cruz - cantera la cruz. - unidad minera cantera san francisco corrales - unidad minera santa teresita n° 4 - unidad minera claudina 24
METAS EJECUTADAS:	100%
MONTO DE LA INVERSION:	50 000.00



000311
0003 -

29 DIC 2020



MEMORIA INSTITUCIONAL 2019 GOBIERNO REGIONAL TUMBES

GOB. REGIONAL TUMBES
SECRETARIA GENERAL
TRAMITE DOCUMENTARIO
FOLIOS N° 1464

POBLACIÓN BENEFICIADA	30 000.00 personas (población del sector)
SITUACION ACTUAL	Se cumplió con el plan anual de evaluación y fiscalización ambiental

NOMBRE DE LA ACTIVIDAD Y/O PROYECTO DE INVERSION	EVALUACIÓN DE LA CALIDAD AMBIENTAL – MONITOREO DE RUIDO.
OBJETIVO:	Generar diagnósticos ambientales y estimación de fuentes contaminantes.
BREVE DESCRIPCIÓN:	Se realizaron una (02) evaluación de calidad de ruido en el sector, qda. coloma, distrito de la cruz, provincia de tumbes, departamento de tumbes, en cumplimiento del plan de evaluación y fiscalización ambiental del gore-tumbes año 2019. (foto n° 33)
METAS EJECUTADAS:	100%
MONTO DE LA INVERSION:	S/. 4 000.00
POBLACIÓN BENEFICIADA	9 000 personas (distrito de la cruz).
SITUACION ACTUAL	diagnóstico de calidad de ruido





MEMORIA INSTITUCIONAL 2019 GOBIERNO REGIONAL TUMBES

GOB. REGIONAL TUMBES
SECRETARIA GENERAL
TRAMITE DOCUMENTARIO
FOLIOS N°: 1463

NOMBRE DE LA ACTIVIDAD Y/O PROYECTO DE INVERSION	ELABORACIÓN DE INFORMES TÉCNICOS Y LEGALES DE ACUERDO AL PROCESO ORDINARIO MINERO (POM) PARA EL OTORGAMIENTO DE CONCESIONES MINERAS EN LA REGIÓN TUMBES.
OBJETIVO:	Cumplir con el procedimiento ordinario minero para el otorgamiento de concesiones mineras.
BREVE DESCRIPCIÓN:	En cumplimiento al procedimiento ordinario minero para el otorgamiento de concesiones mineras de la pequeña minería y minería artesanal en la región tumbes, se ha cumplido con elaborar cuatro (04) informes técnicos legales hasta diciembre del 2019
METAS EJECUTADAS:	70%
MONTO DE LA INVERSIÓN:	S/. 4 000.00
POBLACIÓN BENEFICIADA	100 personas (población del sector)
SITUACION ACTUAL	aprobación de 04 derechos mineros
NOMBRE DE LA ACTIVIDAD Y/O PROYECTO DE INVERSION	INCORPORACIÓN DE EXPEDIENTES DE PETITORIOS MINEROS DE LA PEQUEÑA MINERÍA Y MINERÍA ARTESANAL EN EL SIDEMCAT, DE ACUERDO AL PROCESO ORDINARIO MINERO (POM) PARA EL OTORGAMIENTO DE CONCESIONES MINERAS EN LA REGIÓN TUMBES





MEMORIA INSTITUCIONAL 2019 GOBIERNO REGIONAL TUMBES

GOB. REGIONAL TUMBES
SECRETARIA GENERAL
TRAMITE DOCUMENTARIO
FOLIOS N° 1462

OBJETIVO:	Ingresar expedientes de petitorios mineros al sidemcat de acuerdo al procedimiento ordinario minero para otorgamiento de concesiones mineras
BREVE DESCRIPCIÓN:	En cumplimiento al procedimiento ordinario minero para el otorgamiento de concesiones mineras de la pequeña minería y minería artesanal, se ha cumplido con ingresar en el sidemcat, veinticinco (25) expedientes de petitorios mineros de la pequeña minería y minería artesanal.
METAS EJECUTADAS:	100%
MONTO DE LA INVERSIÓN:	S/.10 000.00
POBLACIÓN BENEFICIADA	500 personas (población del sector)
SITUACION ACTUAL	Registro de (25) petitorio mineros en el catastro minero



NOMBRE DE LA ACTIVIDAD Y/O PROYECTO DE INVERSIÓN	CUMPLIMIENTO DEL COMPROMISO BINACIONAL DE ASUNTOS MINERO-ENERGÉTICOS - RELAVES MINEROS DE LA CUENCA BINACIONAL PUYANGO – TUMBES
OBJETIVO:	Erradicar actividades mineras ilegales en el rio binacional puyango tumbes
BREVE DESCRIPCIÓN:	Se realizó dos visitas técnicas, una en el lado peruano (29 de octubre) para tener un referente del control y manejo de la actividad minera en





MEMORIA INSTITUCIONAL 2019 GOBIERNO REGIONAL TUMBES

GOB. REGIONAL TUMBES
 SECRETARIA GENERAL
 TRAMITE DOCUMENTARIO
 FOLIOS N° 1461

	la región tumbes y otra en lado ecuatoriano (30 de octubre), a fin de verificar la situación real actual de las plantas de beneficio y la relavera el tablón. se concluye que en la región tumbes no existen actividades mineras que puedan afectar la calidad del agua del rio tumbes; y en el ecuador se continúa con la afectación a los cauces de los ríos por la actividad minera. (foto n° 34, 35)
METAS EJECUTADAS:	100%
MONTO DE LA INVERSIÓN:	S/. 8 000.00
POBLACIÓN BENEFICIADA	Población del departamento de tumbes.
SITUACION ACTUAL	se cumplió con realizar las acciones de control y vigilancia binacional en el rio puyango – tumbes



3.2. Gerencia Regional de Infraestructura

3.2.1. Sub Gerencia de Estudios

Expedientes Técnicos Formulados en el 2019

N°	Nombre del proyecto	Valor ref.	Modo de ejecución.	OBSERV



GOBIERNO REGIONAL TUMBES
GERENCIA REGIONAL DE PLANEAMIENTO PRESUPUESTO Y ACONDICIONAMIENTO TERRITORIAL
SUB GERENCIA DE PLANEAMIENTO ESTRATEGICO

000311

29 DIC 2020



MEMORIA INSTITUCIONAL 2019 GOBIERNO REGIONAL TUMBES

GOB. REGIONAL TUMBES
 SECRETARIA GENERAL
 TRAMITE DOCUMENTARIO
 FOLIOS N° 1460

1	Construcción de losa de concreto; en el(la) I.E 094 soterito López Espinoza - Zarumilla distrito de Zarumilla, provincia Zarumilla, departamento tumbes. Código N°240647.	537,771.82	Contrata a Precios Unitarios	Tramitado meta 100%
2	construcción de losa de concreto; en Cel(la) EE.SS. Saul garrido rosillo-tumbes, distrito de tumbes, provincia tumbes, departamento TUMBES. Código N°2434662.	730,484.23	Administración Directa	Tramitado meta 100%
3	Reparación de vías departamentales; en el(la) camino departamental tu - 103 tramo 0.240 km en emp.pe 1 (div puerto Pizarro) en la localidad puerto Pizarro, distrito de tumbes, provincia de tumbes, departamento de tumbes. Código N°2434662.	544,022.94	Contrata a Precios Unitarios	Tramitado meta 100%
4	Mejoramiento del servicio de agua para riego de la irrigación becerra belén cabuyal distrito de pampas de hospital, provincia y departamento de tumbes. Código N°2434662.	11,740,560.32	Contrata a Precios Unitarios	Tramitado meta 100%
5	Mejoramiento del servicio en la institución educativa n° 003 Jorge Guimac Bonifaz, provincia y departamento o de tumbes. Código N°2434662.	2,877,018.75	Contrata a Precios Unitarios	Tramitado meta 100%





MEMORIA INSTITUCIONAL 2019 GOBIERNO REGIONAL TUMBES

GOB. REGIONAL TUMBES
SECRETARIA GENERAL
TRAMITE DOCUMENTARIO
FOLIOS N° 1459

6	<p>Saldo de obra: mejoramiento del servicio educativo de la institución educativa aplicación José Antonio Encinas localizado en el distrito y provincia de tumbes - región tumbes. Código N°246812.</p>	1,076,964.39	Contrata a Precios Unitarios	Tramitado meta 100%
7	<p>Saldo de obra: mejoramiento del servicio de educación en la institución educativa julio olivera paredes del distrito de tumbes, provincia tumbes - región Tumbes. Código N°246812.</p>	1,681,769.28	Contrata a Precios Unitarios	Tramitado meta 100%
8	<p>Mejoramiento del servicio deportivo de la disciplina de halterofilia distrito de tumbes - provincia de tumbes- región tumbes. Código N°2400701</p>	3,214,406.02	Contrata a Precios Unitarios	Tramitado meta 100%
9	<p>Reformulación: Recuperación del servicio de educación básica regular en la institución educativa n°098 gran chilimasa del distrito de aguas verdes ,provincia de Zarumilla y región tumbes.</p>	13,560,930.39	Contrata a Suma Alzada	Tramitado meta 100%
10	<p>Creación del servicio de protección contra deslizamientos en el AA.HHH. las flores del centro poblado de pampa grande, del distrito de tumbes, provincia de tumbes, departamento de tumbes.</p>	1,743,096.73	Contrata a Precios Unitarios	Tramitado meta 100%





MEMORIA INSTITUCIONAL 2019 GOBIERNO REGIONAL TUMBES

GOB. REGIONAL TUMBES
 SECRETARIA GENERAL
 TRAMITE DOCUMENTARIO
 FOLIOS N° 1458

11	Mejoramiento del servicio de la gerencia regional de infraestructura del gobierno regional tumbes, distrito de tumbes - provincia de tumbes - departamento de tumbes. Código N°2437640	318,520.44	Contrata a Precios Unitarios	Tramitado meta 100%
12	Construcción de techos blandos desmontables y pisos de caucho; renovación de campo deportivo; en el (la) i.e. el triunfo - tumbes.	1,148,098.23	Contrata a Precios Unitarios	Tramitado meta 100%
13	Mejoramiento de la prestación de los servicios del equipo mecánico de la planta de asfalto y agregados del gobierno regional de tumbes - región tumbes.	13,600,868.44	Administración Directa	Tramitado meta 100%
14	Recuperación del servicio de educación básica regular en la institución educativa n°098 gran chilimasa del distrito de aguas verdes, provincia de Zarumilla y región tumbes. RCC	13,793,929.65	Contrata a Suma Alzada	Tramitado meta 100%
15	Mejoramiento del servicio de agua del sistema de riego del canal principal puerto el cura, distrito papayal, provincia Zarumilla y departamento de tumbes. Código N°271900	9,876,586.18	Contrata a Precios Unitarios	Tramitado meta 100%





MEMORIA INSTITUCIONAL 2019 GOBIERNO REGIONAL TUMBES

GOB. REGIONAL TUMBES
SECRETARIA GENERAL
TRAMITE DOCUMENTARIO
FOLIOS N° 1457

16	Mejoramiento del servicio de transitabilidad vial urbana en la calle señor de la misericordia y pasaje Miraflores en el centro poblado de pampa grande, distrito de tumbes, provincia de tumbes- región tumbes. Código N°2400426	1,261,706.96	Contrata a Precios Unitarios	Tramitado meta 100%
17	Reparación de vías departamentales; en el (la)camino tu-105, tramo 11.080 km en la choza-cherrelique-bella vista-Tacna libre-cañaverall, distrito de casitas, provincia de contralmirante villar, departamento tumbes. RCC	1,367,646.02	Contrata a Precios Unitarios	Tramitado meta 100%
18	Mejoramiento del servicio educativo en la i.e. susana higushi higushicentro poblado de nuevo progreso - el tutumo, distrito matapalo, provincia Zarumilla - región TUMBES. Código N°2402494.	12,650,250.75	Contrata a Precios Unitarios	Tramitado meta 100%
19	Mejoramiento del servicio educativo en la i.e. inmaculada concepción. distrito, provincia y región tumbes. Código N°2410171	13,214,533.01	Contrata a Precios Unitarios	Tramitado meta 100%
20	Mejoramiento del servicio educativo en la i.e n°059 fermina Sánchez de infantes del centro poblado tucillal, distrito de zorritos, provincia contralmirante villar, región tumbes, departamento de tumbes. Código N°2403710	4,026,604.80	Contrata a Precios Unitarios	Tramitado meta 100%





MEMORIA INSTITUCIONAL 2019 GOBIERNO REGIONAL TUMBES

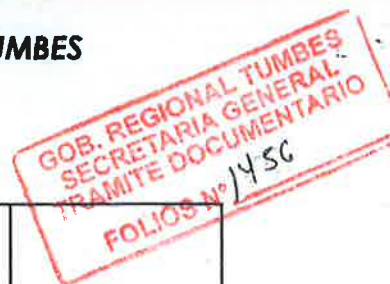

21	Reparación de vías departamentales en la ruta departamental tu 104 tramo san juan de la virgen - cabuyal, distrito de pampas de hospital, provincia de tumbes, departamento de tumbes.	3,370,141.05	ADMNISTRACIÓN DIRECTA	Tramitado meta 100%
22	Rehabilitación de la carretera tramo rica playa - bocana en el distrito s de san jacinto - casitas. RCC.	1,367,646.02	Contrata a Precios Unitarios	Tramitado meta 100%
23	mejoramiento del servicio de educación básica regular de la institución educativa san jacinto del distrito de san jacinto, provincia y región tumbes.	11,349,204.34	Contrata a Suma Alzada	Tramitado meta 100%
	Mejoramiento del servicio de educación básica regular de la institución educativa n°019 Isabel salinas cuenca de Espinoza del distrito de corrales, provincia y región TUMBES. Código N°172417	4,963,684.66	Contrata a Suma Alzada	Tramitado meta 100%
	Mejoramiento del servicio de educación inicial en la institución educativa mafalda lama del aa.hh. mafalda lama, del distrito de tumbes, provincia de tumbes - región tumbes. Código N°172417	1,939,419.14	Contrata a Suma Alzada	Tramitado meta 100%
26	Reparación de caminos de herradura; en el(la) trochas carrozables sector los vaqueros distrito de matapalo, provincia	55,312.10		





MEMORIA INSTITUCIONAL 2019 GOBIERNO REGIONAL TUMBES

GOB. REGIONAL TUMBES
 SECRETARIA GENERAL
 TRAMITE DOCUMENTARIO
 N° 1455

	Zarumilla, departamento tumbes" ioar		Contrata a Precios Unitarios	Tramitado meta 100%
27	Reparación de caminos de herradura, en el (la) trocha carrozable sector los marchanes distrito de papayal, provincia Zarumilla, departamento tumbes. ioar	138,785.93	Contrata a Precios Unitarios	Tramitado meta 100%
28	reparación de caminos de herradura; en el(la) trocha carrozable del sector dos bocas distritos de papayal, provincia de Zarumilla, departamento tumbes" ioar	340,651.63	Contrata a Precios Unitarios	Tramitado meta 100%
	Reparación de caminos de herradura; en el(la) trocha carrozable sector pajaritos distrito de matapalo, provincia Zarumilla, departamento tumbes. IOAR	281,125.92	Contrata a Precios Unitarios	Tramitado meta 100%
	Reparación de caminos de herradura; en el(la) trocha carrozable sector pajaritos distrito de matapalo, provincia Zarumilla, departamento tumbes. ioar	266,250.87	Contrata a Precios Unitarios	Tramitado meta 100%
31	Reparación de caminos de herradura; en el(la) trochas carrozables del sector rimaycuna distrito de matapalo, provincia	295,556.83	Contrata a Precios Unitarios	Tramitado meta 100%



000311

29 DIC 2020



MEMORIA INSTITUCIONAL 2019 GOBIERNO REGIONAL TUMBES

GOB. REGIONAL TUMBES
SECRETARIA GENERAL
TRAMITE DOCUMENTARIO
FOLIOS N° 1454

	Zarumilla, departamento tumbes. ioar			
32	Reparación de caminos de herradura; en el(la) trochas carrozables del sector rimaycuna distrito de matapalo, provincia Zarumilla, departamento tumbes. IOAR	253,425.49	Contrata a Precios Unitarios	Tramitado meta 100%
33	Reparación de caminos de herradura; en el(la) camino talud rio viejo en la localidad tumbes, distrito tumbes, provincia tumbes, departamento tumbes". ioar	338,781.09	Contrata a Precios Unitarios	Tramitado meta 100%
	Reparación de caminos de herradura; en el(la) trocha carrozable del sector el evano distrito de matapalo, provincia Zarumilla, departamento tumbes" ioar	360,154.85	Contrata a Precios Unitarios	Tramitado meta 100%
	Reparación de caminos de herradura; en el(la) trocha carrozable del sector el evano distrito de matapalo, provincia Zarumilla, departamento tumbes" ioar	359,234.24	Contrata a Precios Unitarios	Tramitado meta 100%





MEMORIA INSTITUCIONAL 2019 GOBIERNO REGIONAL TUMBES

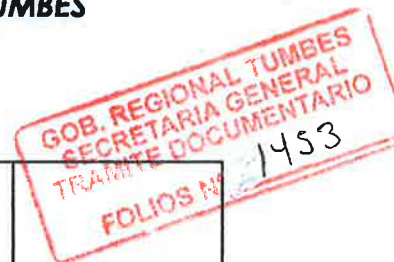

36	Reparación de sistema de drenaje en (la) caja hidráulica dren carbonera, en el sector santa cleotilde, distrito de corrales, provincia de Zarumilla, departamento tumbes. Ioar	1,658,698.22	Contrata a Precios Unitarios	Tramitado meta 100%
37	Reparación de caminos de herradura; en el(la) trocha carrozable del sector numa distrito de matapalo, provincia Zarumilla, departamento tumbes Ioar	2,008,768.02	Contrata a Precios Unitarios	Tramitado meta 100%
38	Reparación de caminos de herradura; en el(la) trocha carrozable del sector la pirula distrito de matapalo, provincia Zarumilla, departamento tumbes. Ioar	84,932.83	Contrata a Precios Unitarios	Tramitado meta 100%
39	Reparación de drenes: en el (la) canal romero -dren principal estrada en la localidad de tumbes, distrito de tumbes, provincia de tumbes, departamento de tumbes. IOAR	571,178.23	Contrata a Precios Unitarios	Tramitado meta 100%





MEMORIA INSTITUCIONAL 2019 GOBIERNO REGIONAL TUMBES

GOB. REGIONAL TUMBES
SECRETARIA GENERAL
TRAMITE DOCUMENTARIO
FOLIOS N° 1452

3.2.2. Dirección Regional de Transportes y Comunicaciones

NOMBRE DE LA ACTIVIDAD	“PROMOCIÓN Y RÉGULACIÓN DEL SERVICIO DE TELECOMUNICACIONES”
OBJETIVO	Fortalecer, Concientizar y Promocionar los Servicios de Telecomunicación.
BREVE DESCRIPCIÓN	Charlas de Sensibilización a Alumnos de 3°, 4°,5° Año Secundaria, Institutos Tecnológicos Estatales...Tumbes, Zorritos.
META EJECUTADA	100%
MONTO DE INVERSIÓN	265,000.00.
POBLACIÓN BENEFICIADA	5.000 estudiantes Sensibilizado.
ESTADO ACTUAL	Concluido.





MEMORIA INSTITUCIONAL 2019 GOBIERNO REGIONAL TUMBES

GOB. REGIONAL TUMBES
 SECRETARIA GENERAL
 TRAMITE DOCUMENTARIO
 FOLIOS N° 1451

NOMBRE DE LA ACTIVIDAD Y/O PROYECTO DE INVERSIÓN	"MANTENIMIENTO DEL SISTEMA DE COMUNICACIONES"
OBJETIVO	Mantenimiento de equipos y/o redes o sistemas de telecomunicación: región de tumbes.
BREVE DESCRIPCIÓN	Mantenimiento a las 24 estaciones de retrasmisión de la señal de tv Perú.
META EJECUTADA	100%
MONTO DE INVERSIÓN	s./ 80,00.00
POBLACIÓN BENEFICIADA	10.000 pobladores beneficiados.
ESTADO ACTUAL	Concluido.

DIRECCIÓN DE CAMINOS





MEMORIA INSTITUCIONAL 2019 GOBIERNO REGIONAL TUMBES

GOB. REGIONAL TUMBES
 SECRETARIA GENERAL
 TRAMITE DOCUMENTARIO
 FOLIOS N°: 1430

NOMBRE DE LA ACTIVIDAD Y/O PROYECTO DE INVERSIÓN	"MANTENIMIENTO RUTINARIO DE LA CARRETERA DEPARTAMENTAL TU 101 TRAMO: OVALO ZARUMILLA- UÑA DE GATO"
OBJETIVO	Recuperar la transitabilidad carretera departamental TU-101(Ovalo Zarumilla- Uña de Gato) preservando la inversión hecha, utilizando el menos tiempo de viaje y seguridad del usuario y transportistas.
BREVE DESCRIPCIÓN	A 5 km de carretera departamental se le hizo mantenimiento.
META EJECUTADA	100%
MONTO DE INVERSIÓN	S/. 26,000.00
POBLACIÓN BENEFICIADA	Zarumilla, Uña de Gato.



NOMBRE DE LA ACTIVIDAD	MANTENIMIENTO RUTINARIO DE LA RUTA TU 108 TRAMO: (DV. HUASIMO) TENIENTE ASTETE – CAP. HOYLE
OBJETIVO	Recuperar la transitabilidad carretera departamental TU-108 Tramo: (dv. huasimo) teniente astete – cap. hoyle preservando la inversión hecha, utilizando el menos tiempo de viaje y seguridad del usuario y transportistas.



000311 29 DIC 2020



MEMORIA INSTITUCIONAL 2019 GOBIERNO REGIONAL TUMBES

GOB. REGIONAL TUMBES
SECRETARIA GENERAL
TRAMITE DOCUMENTARIO
FOLIOS N° 1449

BREVE DESCRIPCIÓN	Se realizará una limpieza de plataforma del camino (calzada) en los 9 km del servicio, partiendo del Km 0+000 hasta la Km 9+000.
META EJECUTADA	100%
MONTO DE INVERSIÓN	S/.35,932.00
POBLACIÓN BENEFICIADA	Teniente Astete – Cap. Hoyle.
ESTADO ACTUAL	Concluido.



NOMBRE DE LA ACTIVIDAD	"MANTENIMIENTO RUTINARIO DE LA RUTA TU- 104 TRAMO: TUMBES – SAN JUAN DE LA VIRGEN"
OBJETIVO	Recuperar la transitabilidad carretera departamental TÚ- 104 Tramo: Tumbes – San Juan de la Virgen preservando la inversión hecha, utilizando el menos tiempo de viaje y seguridad del usuario y transportistas.
BREVE DESCRIPCIÓN	En cuanto al camino en donde se realizará el proyecto, tiene un área de 5.00 Km. el camino se encuentra en malas condiciones para lo cual es necesario su mantenimiento.
META EJECUTADA	100%



000311

29 DIC 2020



MEMORIA INSTITUCIONAL 2019 GOBIERNO REGIONAL TUMBES

GOB. REGIONAL TUMBES
SECRETARIA GENERAL
TRAMITE DOCUMENTARIO
FOLIOS N° 1448

MONTO DE INVERSIÓN	S/. 27,351.00
POBLACIÓN BENEFICIADA	Tumbes – San Juan de la Virgen.
ESTADO ACTUAL	Concluido.

NOMBRE DE LA ACTIVIDAD	MANTENIMIENTO PERIÓDICO DE LA CARRETERA DEPARTAMENTAL TU - 105 TRAMO: LA CHOZA – CHICAMA
OBJETIVO	Recuperar la transitabilidad carretera departamental TÚ - 105 Tramo: la choza – chicama preservando la inversión hecha, utilizando el menos tiempo de viaje y seguridad del usuario y transportistas.
BREVE DESCRIPCIÓN	Rehabilitar 01 Baden existente Rehabilitar un Baden de mampostería de piedra.
META EJECUTADA	100%
MONTO DE INVERSIÓN	S/.32,319.24
POBLACIÓN BENEFICIADA	La Choza – Chicama.
	Concluido.





000311

29 DIC 2020

MEMORIA INSTITUCIONAL 2019 GOBIERNO REGIONAL TUMBES

GOB. REGIONAL TUMBES
SECRETARIA GENERAL
TRAMITE DOCUMENTARIO
FOLIOS N° 1447

ESTADO ACTUAL	
----------------------	--

NOMBRE DE LA ACTIVIDAD	Mantenimiento Periódico de la RUTA TU-105 TRAMO: RICA PLAYA.
OBJETIVO	Recuperar la transitabilidad carretera departamental TU - 105 Tramo: RICA PLAYA preservando la inversión hecha, utilizando el menos tiempo de viaje y seguridad del usuario y transportistas.
BREVE DESCRIPCIÓN	El servicio se encuentra ubicada en el departamento de tumbes, provincia de Tumbes y Distrito de San Jacinto.
META EJECUTADA	100%
MONTO DE INVERSIÓN	S/.287,179.50
POBLACIÓN BENEFICIADA	Población beneficiada: Rica Playa
ESTADO ACTUAL	Concluido



NOMBRE DE LA ACTIVIDAD	Mantenimiento Periódico de la RUTA TU-105 TRAMO: PECHICHAL – FRANCOS – CASA BLANQUEADA
OBJETIVO	Recuperar la transitabilidad carretera departamental TU - 105 Tramo: pechichal –francos – casa blanqueada preservando la inversión hecha, utilizando el menos tiempo de viaje y seguridad del usuario y transportistas.
BREVE DESCRIPCIÓN	Se realizó reacondicionamiento y pintado de reductores de velocidad, colocación de postes delineador y señalización horizontal y vertical. Pintado de 14 reductores de velocidad.





MEMORIA INSTITUCIONAL 2019 GOBIERNO REGIONAL TUMBES

GOB. REGIONAL TUMBES
SECRETARIA GENERAL
TRAMITE DOCUMENTARIO
FOLIOS N° 1446

	Colocación de 84 postes delineador
	Señalización horizontal 166.48 m2
	Señalización vertical 28 unidades
META EJECUTADA	100%
MONTO DE INVERSIÓN	S/.31,152.42
POBLACIÓN BENEFICIADA	Población beneficiada: pechichal –francos – casa blanqueada
ESTADO ACTUAL	Concluido

NOMBRE DE LA ACTIVIDAD	Mantenimiento Periódico de la Carretera Departamental TU - 105 Tramo: LA CHOZA – CIENGO - CHICAMA
OBJETIVO	Recuperar la transitabilidad carretera departamental TU - 105 Tramo: LA choza –cienego - chicama preservando la inversión hecha, utilizando el menos tiempo de viaje y seguridad del usuario y transportistas.
BREVE DESCRIPCIÓN	Reconformar la vía en una longitud de 18.392 Km y en un ancho de 4.00 m con un bombeo de 2% en ambos lados así mismo habilitar cunetas para evitar el deterioro temprano de la vía.
META EJECUTADA	100%
MONTO DE INVERSIÓN	S/.646,076.94





MEMORIA INSTITUCIONAL 2019 GOBIERNO REGIONAL TUMBES

GOB. REGIONAL TUMBES
SECRETARIA GENERAL
TRAMITE DOCUMENTARIO
FOLIOS N° 1445

POBLACIÓN BENEFICIADA	Población beneficiada: LA CHOZA – CIENEGO -CHICAMA
ESTADO ACTUAL	Concluido

MODALIDAD EJECUCIÓN ADMINISTRACIÓN DIRECTA

NOMBRE DE LA ACTIVIDAD	MANTENIMIENTO POR EMERGENCIA PARA EL PUENTE ZARUMILLA KM 269 RUTA TU-111
OBJETIVO	Garantizar la transitabilidad de los vehículos y usuarios que circulan diariamente por esta vía, es decir, evitar la interrupción del tráfico.
BREVE DESCRIPCIÓN	Es necesario refaccionar la losa realizando trabajos para permitir la libre circulación del vehículo evitando accidentes de tránsito
META EJECUTADA	100%
MONTO DE INVERSIÓN	S/.9,041.16



000311

29 DIC 2020



MEMORIA INSTITUCIONAL 2019 GOBIERNO REGIONAL TUMBES

GOB. REGIONAL TUMBES
SECRETARIA GENERAL
TRAMITE DOCUMENTARIO
FOLIOS N° 1444

POBLACIÓN BENEFICIADA	Zarumilla
ESTADO ACTUAL	Concluido

NOMBRE DE LA ACTIVIDAD	MANTENIMIENTO POR EMERGENCIA PARA EL PUENTE ZARUMILLA KM 269 RUTA TU-111
OBJETIVO	Garantizar la transitabilidad de los vehículos y usuarios que circulan diariamente por esta vía, es decir, evitar la interrupción del tráfico.
BREVE DESCRIPCIÓN	Se hizo un trabajo por emergencia para recuperar la capacidad hidráulica de las cunetas colmatadas por falta de mantenimiento.
META EJECUTADA	100%
MONTO DE INVERSIÓN	S/.8,824.32
POBLACIÓN BENEFICIADA	Zarumilla
ESTADO ACTUAL	Concluido



3.3. Gerencia Regional de Desarrollo Social

3.1. Oficina Regional de Atención a las Personas con Discapacidad.





MEMORIA INSTITUCIONAL 2019 GOBIERNO REGIONAL TUMBES

GOB. REGIONAL TUMBES
SECRETARIA GENERAL
TRAMITE DOCUMENTARIO
FOLIOS N° 1443

NOMBRE DE LA ACTIVIDAD	Distribución de Ayudas Biomecánicas para Personas con Discapacidad Severa que se Encuentran en Condición de Pobreza.
OBJETIVO	Atender las necesidades urgentes de las personas con discapacidad de la región y generar las condiciones que permitan mejorar su calidad de vida.
BREVE DESCRIPCIÓN	Recepción, distribución y entrega de sillas de ruedas destinadas a personas con discapacidad severa que se encuentren en condición de pobreza.
META EJECUTADA	Entrega de 40 sillas de ruedas, proporcionando personal en campo y transporte de las ayudas respectivas en las localidades de: Tumbes, Zorritos, Pampas de Hospital, San Juan de la Virgen, Corrales, Aguas Verdes, La Cruz, Matapalo, Papayal, San Jacinto y Zarumilla.
MONTO DE INVERSIÓN	Acción ejecutada con parte del presupuesto operativo de la OREDIS.
POBLACIÓN BENEFICIADA	Se benefició a 40 personas con discapacidad de la región Tumbes
ESTADO ACTUAL	Culminado





MEMORIA INSTITUCIONAL 2019 GOBIERNO REGIONAL TUMBES

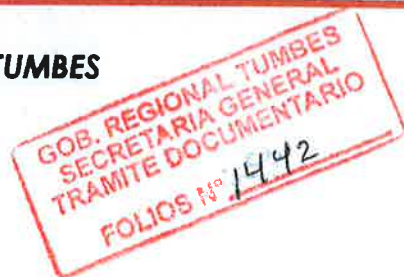

NOMBRE DE LA ACTIVIDAD	Taller: "Cuidado de la persona con discapacidad en situación de riesgo por sismo".
OBJETIVO	Generar conciencia en la población respecto del trato hacia la persona con discapacidad, ante eventualidades del tipo desastre natural.
BREVE DESCRIPCIÓN	Realización de ponencias ejecutadas por profesionales especialistas en acciones de emergencia de la Oficina Regional de Gestión del Riesgo de Desastres - OFREGED.
META EJECUTADA	Asistencia de 35 personas con discapacidad los mismos que se empoderaron de cuestiones relativas al cuidado de personas con discapacidad en situación de riesgo por desastres.
MONTO DE INVERSIÓN	Acción realizada a través de gestiones, coordinaciones y acuerdos realizados con entidades involucradas
POBLACIÓN BENEFICIADA	Se benefició a 35 personas con discapacidad de la región Tumbes y familiares
ESTADO ACTUAL	Culminado





MEMORIA INSTITUCIONAL 2019 GOBIERNO REGIONAL TUMBES

GOB. REGIONAL TUMBES
SECRETARIA GENERAL
TRAMITE DOCUMENTARIO
FOLIOS N° 1441



NOMBRE DE LA ACTIVIDAD	Creación de la "Mesa Técnica de Trabajo de Personas con Discapacidad del Ámbito del Gobierno Regional Tumbes" - METRAPED
OBJETIVO	Creación de espacio de formulación, diseño, seguimiento y evaluación de políticas, planes, programas y proyectos dentro del enfoque discapacidad.
BREVE DESCRIPCIÓN	Juramentación de la Mesa Técnica presidida por el gobernador regional, donde se estableció un plan de trabajo articulado a nivel regional, en materia de discapacidad.
META EJECUTADA	Se consolidaron mecanismos de consulta entre organizaciones y sectores de gobierno.
MONTO DE INVERSION	Realizado con presupuesto asignado a la Oficina Regional de Atención a las Personas con Discapacidad - OREDIS





MEMORIA INSTITUCIONAL 2019 GOBIERNO REGIONAL TUMBES

GOB. REGIONAL TUMBES
SECRETARIA GENERAL
TRAMITE DOCUMENTARIO
FOLIOS N° 1440

POBLACIÓN BENEFICIADA	Colectivo general de las personas con discapacidad de la región Tumbes.
ESTADO ACTUAL	Proceso de la publicación de Ordenanza Regional de creación de la METRAPED, en el Diario Oficial "El Peruano"



3.2 Sub. Gerencia de Inclusión Social



OBJETIVO ESTRATEGICO	Promover la igualdad de género y el cierre de brechas en el Departamento de Tumbes.
ACCION ESTRATEGICA	Participación de los representantes del CCONNAS-REGIONAL, al congreso Nacional para que los niños, niñas Y adolescentes puedan manifestar las necesidades y problemática de su Región, ante el CCONNA Nacional.
LOGRO ALCANZADO AL 2019	(100%)





MEMORIA INSTITUCIONAL 2019 GOBIERNO REGIONAL TUMBES

GOB. REGIONAL TUMBES
 SECRETARIA GENERAL
 TRAMITE DOCUMENTARIO
 FOLIOS N° 1439

<p>POBLACION BENEFICIADA</p>	<p>Participación de los niños del Consejo Consultivo de niñas, niños y adolescentes en conversatorio para socializar temáticas de salud pública e intercambios culturales con CCONNAS Regionales de todo el país, en la ciudad de Lima con ministra del Ministerio de la Mujer y Poblaciones Vulnerables (MIMP). y presidente de la Republica. -NIÑAS, NIÑOS Y ADOLESCENTES DE TODOS LOS CCONNAS REGIONALES-(200 PARTICIPANTES).</p>



<p>OBJETIVO ESTRATEGICO</p>	<p>Promover la igualdad de género y el cierre de brechas en el Departamento de Tumbes.</p>
<p>ACCION ESTRATEGICA</p>	<p>Acciones de prevención, se realizan para reducir la violencia contra la mujer; Pasacalle de sensibilización por el "Día Internacional de la eliminación de la violencia". 25- noviembre.</p>
<p>LOGRO ALCANZADO AL 2019</p>	<p>Se realizó una actividad para sensibilizar a la población en temas de violencia contra las mujeres, con un logro del 100%.</p>
<p>POBLACION BENEFICIADA</p>	<p>Población de la Región Tumbes.</p>





MEMORIA INSTITUCIONAL 2019 GOBIERNO REGIONAL TUMBES

GOB. REGIONAL TUMBES
SECRETARIA GENERAL
TRAMITE DOCUMENTARIO
FOLIOS N° 1438

--	--

OBJETIVO ESTRATEGICO	Promover la igualdad de género y el cierre de brechas en el Departamento de Tumbes.
ACCION ESTRATEGICA	Plan de comunicaciones Región Tumbes Se ejecutó acciones de sensibilización por medios televisivos local.
LOGRO ALCANZADO AL 2019	Mediante señal abierta se logró sensibilizar a población de la Región de Tumbes.
POBLACION BENEFICIADA	Población de la Región-Tumbes



OBJETIVO ESTRATEGICO	Promover la igualdad de género y el cierre de brechas en el Departamento de Tumbes
ACCION ESTRATEGICA	Campaña de Corazón Azul , por el Día Internacional de Trata de Personas, Región Tumbes.





MEMORIA INSTITUCIONAL 2019 GOBIERNO REGIONAL TUMBES

<p>LOGRO ALCANZADO AL 2019</p>	<p>Durante todo el mes de julio se programó actividades Concernientes a la campaña Corazón azul.</p> <p>-Se realizaron actividades con un logro del (100 %)</p> <p><u>COORDINACIÓN INSTITUCIONAL</u></p> <p>-se coordinó con la Oficina de Administración para que en los documentos de gestión administrativa de la sede, se consigne el logotipo de corazón azul durante todo el mes julio.</p> <p>-exhibición en la sede del GORE-TUMBES de gigantografía alusivo a la campaña corazón azul: tu dignidad no se vende, tu libertad no se compra.</p> <p>-Pasacalle de Sensibilización por el día nacional Contra la Trata de Personas.</p> <p>-Ferias de sensibilización en II.EE de la Región de Tumbes.</p>
<p>POBLACION BENEFICIADA</p>	<p>Población estudiantil 1,500 beneficiados.</p>
<p>OBJETIVO ESTRATEGICO</p>	<p>Promover la igualdad de género y el cierre de brechas en el Departamento de Tumbes.</p>





MEMORIA INSTITUCIONAL 2019 GOBIERNO REGIONAL TUMBES

GOB. REGIONAL TUMBES
 SECRETARIA GENERAL
 TRAMITE DOCUMENTARIO
 FOLIOS N° 1436

ACCION ESTRATEGICA	Acción de realizar Actividades a favor de las personas Adulto Mayor
LOGRO ALCANZADO AL 2019	Se realizó Dos actividades, con un logro de (33.33 %)
POBLACION BENEFICIADA	Población de la Región de Tumbes -26 de Agosto-DIA NACIONAL DEL ADULTO MAYOR. -Elección y Coronación de la Reina-adulta mayor.(200 adultos mayores) -Desfile Interinstitucional por el día nacional del adulto Mayor. (500 Adultos Mayores) -Asistencia Técnico, por el Día Nacional del Adulto Mayor-(60 adultos mayores) -01 de octubre-DIA INTERNACIONAL DEL ADULTO MAYOR-01 de octubre -Encuentro Binacional entre Perú-Ecuador. Día internacional de Las Personas Adultas Mayores- Auditorio Raúl Peña Cabrera(70 personas)



OBJETIVO ESTRATEGICO	Promover la igualdad de género y el cierre de brechas en el Departamento de Tumbes.
-----------------------------	---



000311

29 DIC 2020



MEMORIA INSTITUCIONAL 2019 GOBIERNO REGIONAL TUMBES

GOB. REGIONAL TUMBES
SECRETARIA GENERAL
TRAMITE DOCUMENTARIO
FOLIOS N° 1435

ACCION ESTRATEGICA	Taller de capacitación de lenguaje
LOGRO ALCANZADO AL 2019	Se realizó actividad con logro de (33.33 %) Taller de lenguaje inclusivo dirigido a funcionarios del Gobierno Regional-Tumbes, la misma que contó con la presencia del Esp. De la dirección General de transversalización del enfoque de genérico del MIMP.
POBLACION BENEFICIADA	Asistencia 15 funcionarios.

OBJETIVO ESTRATEGICO	Promover la igualdad de género y el cierre de brechas en el Departamento de Tumbes.
ACCION ESTRATEGICA	Sensibilización en la temática de enfoque de género e igualdad de Oportunidades a los alumnos de las II.EE. De las 3 provincias de la Región Tumbes.
LOGRO ALCANZADO AL 2019	Actividades con un logro de (100 %)
POBLACION BENEFICIADA	<u>EN LAS TRES PROVINCIAS</u>





MEMORIA INSTITUCIONAL AL 2019 GOBIERNO REGIONAL TUMBES

GOB. REGIONAL TUMBES
SECRETARIA GENERAL
TRAMITE DOCUMENTARIO
FOLIOS N° 1434

	<p><u>-TUMBES</u></p> <p>-II.EE-Inmaculada Concepción a los alumnos de 3ro,4to,5to de secundaria (150-alumnos)</p> <p>-II.EE. El Triunfo a los alumnos de 3ro, 4to, 5to de secundaria (180).</p> <p>-II.EE.Tupac Amaru a los alumnos de 3ro, 4to, 5to, de secundaria (120-alumnos)</p> <p><u>-ZARUMILLA:</u></p> <p>-II.EE-24 de julio, a los alumnos de 3ro, 4to, 5to, de secundaria (200-alumnos)</p> <p>-II.EE-093-Efrain Arcaya Zevallos, a los alumnos de 3re, 4to, 5to de secundaria (300 alumnos).</p> <p><u>CONTRALMIRANTE VILLAR:</u></p> <p>-II.EE-contralmirante villar a los alumnos de 3ro, 4to, 5to de secundaria (90 alumnos).</p>
--	--

OBJETIVO ESTRATEGICO	Promover la igualdad de género y el cierre de brechas en el Departamento de Tumbes.
ACCION ESTRATEGICA	Elaboración del Plan de actividades de la Lucha Contra la Anemia y Desnutrición Crónica Infantil
LOGRO ALCANZADO AL 2019	Se obtuvo logro de actividades (50 %) Estructuración del PLAN REGIONAL MULTISECTORIAL DE LUCHA CONTRA DCI Y ANEMIA.





MEMORIA INSTITUCIONAL 2019 GOBIERNO REGIONAL TUMBES

GOB. REGIONAL TUMBES
SECRETARIA GENERAL
TRAMITE DOCUMENTARIO
FOLIOS N° 1433

POBLACION BENEFICIADA	Unas vez culminado el PLAN REGIONAL beneficiará a niños de 0 a 36 Meses de la Región de Tumbes.
------------------------------	---

OBJETIVO ESTRATEGICO	Promover la igualdad de género y el cierre de brechas en el Departamento de Tumbes.
ACCION ESTRATEGICA	Total de Actividades desarrolladas por los CONNAS
LOGRO ALCANZADO AL 2019	<p>Se desarrolló actividades con un logro del (100 %)</p> <p>TALLERES EN II.EE:</p> <ul style="list-style-type: none"> -EL TRIUFO- (30 alumnos) -INMACULADA CONSEPCION-(30 alumnos) <p>En ambas delegaciones se contó con la Presencia de un auxiliar.</p> <ul style="list-style-type: none"> -taller de salud sexual y reproductiva en coordinación con el colegio Regional de Obstetras XVIII. -Taller sobre cambio climático con alumnos De la UNT. (70 participantes) auditorio GORE-TUMBES.
POBLACION BENEFICIADA	L a población beneficiada son niñas, niños y adolescentes impulsadas por el consejo Consultivo que articulan permanentemente con instituciones como municipalidades provinciales y distritales para ejecutar acciones concernientes a temáticas abordadas con enfoque a la problemática con salud pública.





MEMORIA INSTITUCIONAL 2019 GOBIERNO REGIONAL TUMBES

GOB. REGIONAL TUMBES
SECRETARIA GENERAL
TRAMITE DOCUMENTARIO
FOLIOS N° 1432

--	--

OBJETIVO ESTRATEGICO	Promover la igualdad de género y el cierre de brechas en el Departamento de Tumbes.
ACCION ESTRATEGICA	Programa de actividades por el "Día de la Lactancia Materna".
LOGRO ALCANZADO AL 2019	Se realizó una actividad con un logro de (100 %) -Caminata de sensibilización sobre la importancia de la lactancia materna exclusiva- (a libre demanda).
POBLACION BENEFICIADA	Población de la Regional de Tumbes

--	--





MEMORIA INSTITUCIONAL 2019 GOBIERNO REGIONAL TUMBES

GOB. REGIONAL TUMBES
SECRETARIA GENERAL
TRAMITE DOCUMENTARIO
FOLIOS N° 1431

OBJETIVO ESTRATEGICO	Promover la igualdad de género y el cierre de brechas en el Departamento de Tumbes.
ACCION ESTRATEGICA	Acción de Celebración por el Día del Niño Peruano
LOGRO ALCANZADO AL 2019	Se realizó actividades con un logro del (100 %)
POBLACION BENEFICIADA	Población de Niños y Niñas de Tumbes

OBJETIVO ESTRATEGICO	Promover la igualdad de género y el cierre de brechas en el Departamento de Tumbes.
ACCION ESTRATEGICA	Acción de Celebración por el Día Mundial de los derechos del Niño
LOGRO ALCANZADO AL 2019	Se realizó una actividad con un logro de (100 %)
POBLACION BENEFICIADA	Población de Niños y Niñas de la Región Tumbes





MEMORIA INSTITUCIONAL 2019 GOBIERNO REGIONAL TUMBES

GOB. REGIONAL TUMBES
 SECRETARIA GENERAL
 TRAMITE DOCUMENTARIO
 FOLIOS N° 1430

OBJETIVO ESTRATEGICO	Promover la igualdad de género y el cierre de brechas en el Departamento de Tumbes.
ACCION ESTRATEGICA	Seguimiento por los compromisos asumidos por los involucrados de la Instancia Regional de la Lucha Contra la Anemia y DCI. Envío información estructurándola en una sola Matriz (Formulación del Plan de Lucha Contra la Anemia).
LOGRO ALCANZADO AL 2019	Se realizó Tres actividades con un logro de (75 %)- CONSIDERADA COMO EXPERIENCIA EXITOSA. 1- PRUEBA PILOTO: se desarrolló una Aplicación de encuesta. 2- Identificación de resultado de tamizaje. 3-Georeferenciación para el seguimiento y Recuperación de los niños, la misma que permitió a los profesionales de la salud realizar el seguimiento y tratamiento para la recuperación de los niños de la región-Tumbes.
POBLACION BENEFICIADA	Población de la Región Tumbes





MEMORIA INSTITUCIONAL 2019 GOBIERNO REGIONAL TUMBES

GOB. REGIONAL TUMBES
SECRETARIA GENERAL
TRAMITE DOCUMENTARIO
FOLIOS N° = 26/1429

OBJETIVO ESTRATEGICO	Promover la igualdad de género y el cierre de brechas en el Departamento de Tumbes.
ACCION ESTRATEGICA	Ferias demostrativas de alimentos para prevenir la anemia y la DCI.
LOGRO ALCANZADO AL 2019	Total de actividades (100 %)
POBLACION BENEFICIADA	Dirigida a gestantes, niños y adulto mayores peruanos y Venezolanos en el Distrito de Aguas Verdes, Provincia de Zarumilla (500 personas beneficiada) .

OBJETIVO ESTRATEGICO	Promover la igualdad de género y el cierre de brechas en el Departamento de Tumbes.
ACCION ESTRATEGICA	Reunión de trabajo para determinar, aprobación y publicación de Ordenanza Regional.
LOGROS ALCANZADOS	Reuniones con los integrantes-Mesa de concertación para la lucha contra la pobreza y la PRANNAT, para aprobar el Plan Regional de Acción por los niños, niñas y adolescentes-Tumbes.





MEMORIA INSTITUCIONAL 2019 GOBIERNO REGIONAL TUMBES

GOB. REGIONAL TUMBES
 SECRETARIA GENERAL
 TRAMITE DOCUMENTARIO
 FOLIOS N° 1428

LOGRO ALCANZADO AL 2019	Emisión y Publicación de Ordenanza Regional N° 004-2019/GOB.REG-TUMBES (100 %).
--------------------------------	--

3.3. Sub Gerencia de Juventud

OBJETIVO ESTRATEGICO (Código OEI.02)	Promulgar la Igualdad de Género y el Cierre de las Brechas de Genero en el Departamento
ACCION ESTRATEGICA (Código AEI.02.02)	Asistencia Técnica Integral a las Asociaciones Juveniles para el Fortalecimiento del Consejo Regional de la Juventud del Departamento
LOGRO ALCANZADO AL 2019	90%
POBLACION BENEFICIADA	Población Joven de 15 a 29 años de edad

ACTIVIDAD OPERATIVA	Talleres de fortalecimiento para agrupaciones juveniles	Sensibilizar a la población joven en temas de prevención de cáncer, embarazo adolescentes y VIH	Congreso Regional de juventud.	Identificación y actualización de las organizaciones juveniles en la región
----------------------------	---	---	--------------------------------	---





MEMORIA INSTITUCIONAL 2019 GOBIERNO REGIONAL TUMBES

GOB. REGIONAL TUMBES
 SECRETARIA GENERAL
 TRAMITE DOCUMENTARIO
 FOLIOS N° 1427

OBJETIVO	Fortalecer y empoderar a los jóvenes organizados	Disminuir el embarazo adolescente y VIH	Fortalecimiento y participación activa del COREJU y jóvenes independientes-	Activación del COREJU Tumbes.
META EJECUTADA	Se capacitaron a las 28 organizaciones juveniles del COREJU Tumbes	Se impartió capacitaciones y ferias informativas en sensibilización para la población joven en temas de embarazo adolescente y VIH	Activación del COREJU 2019 - 2021	Se empadronaron a 28 organizaciones juveniles en la región
MONTO DE LA INVERSIÓN	Se realizo bajo gestión y coordinaciones	Se realizo bajo gestión y coordinaciones	Se realizo bajo gestión y coordinaciones	Se realizo bajo gestión y coordinaciones
Población beneficiada	Población joven de 15 a 29 años de edad	Población joven de 15 a 29 años de edad	Población joven de 15 a 29 años de edad	Población joven de 15 a 29 años de edad



3.1. Dirección Regional de Salud.

ANALISIS DEL PERFIL EPIDEMIOLOGICO

Al analizar cuáles son las diez primeras causas de morbilidad de la DIRESA Tumbes, se ha encontrado que la población de la regional Tumbes acude a los servicios de salud por las





MEMORIA INSTITUCIONAL 2019 GOBIERNO REGIONAL TUMBES

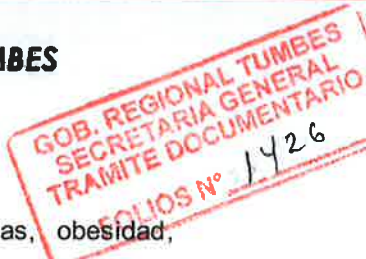

enfermedades de cavidad bucal, infecciones agudas de las vías respiratorias, obesidad, síntomas y signos generales de malestar y otros, como se puede evidenciar en el siguiente cuadro

CAUSAS DE MORBILIDAD	TOTAL GENERAL
ENFERMEDADES DE LA CAVIDAD BUCAL DE LAS GLANDULAS SALIVALES Y DE LOS MAXILARES	45234
INFECCIONES AGUDAS DE LAS VIAS RESPIRATORIAS SUPERIORES	43978
OBESIDAD Y OTROS TIPOS DE HIPERALIMENTACION	25482
SINTOMAS Y SIGNOS GENERALES	13856
OTRAS ENFERMEDADES DEL SISTEMA URINARIO	13797
OTROS TRASTORNOS MATERNOS RELACIONADOS PRINCIPALMENTE CON EL EMBARAZO	12179
SINTOMAS Y SIGNOS QUE INVOLUCRAN LOS SISTEMAS CIRCULATORIO Y RESPIRATORIO	12163
ANEMIAS NUTRICIONALES	11847
DORSOPATIAS	9179
ENF. INFECCIOSAS INTESTINALES	8701
CONGELAMIENTO	1
TRASTORNOS ENDOCRINOS Y METABOLICOS TRANSITORIOS ESPECIFICOS DEL FETO Y DEL RECIEN NACIDO	1
ENFERMEDAD CARDIOPULMONAR Y ENFERMEDADES DE LA CIRCULACION PULMONAR	1
TOTAL GENERAL	196419

Al analizar cuáles son las diez primeras causas de mortalidad de la DIRESA Tumbes, se ha encontrado que la población de la regional Tumbes está muriendo por Neumonía, seguido de Infarto agudo, Otras Cirrosis del Hígado, y otras enfermedades infecciosas y parasitarias, como se puede evidenciar en el siguiente cuadro

CAUSAS DE MORBILIDAD	TOTAL GENERAL
ENFERMEDADES DE LA CAVIDAD BUCAL DE LAS GLANDULAS SALIVALES Y DE LOS MAXILARES	45234
INFECCIONES AGUDAS DE LAS VIAS RESPIRATORIAS SUPERIORES	43978
OBESIDAD Y OTROS TIPOS DE HIPERALIMENTACION	25482
SINTOMAS Y SIGNOS GENERALES	13856
OTRAS ENFERMEDADES DEL SISTEMA URINARIO	13797
OTROS TRASTORNOS MATERNOS RELACIONADOS PRINCIPALMENTE CON EL EMBARAZO	12179
SINTOMAS Y SIGNOS QUE INVOLUCRAN LOS SISTEMAS CIRCULATORIO Y RESPIRATORIO	12163
ANEMIAS NUTRICIONALES	11847
DORSOPATIAS	9179
ENF. INFECCIOSAS INTESTINALES	8701
CONGELAMIENTO	1
TRASTORNOS ENDOCRINOS Y METABOLICOS TRANSITORIOS ESPECIFICOS DEL FETO Y DEL RECIEN NACIDO	1
ENFERMEDAD CARDIOPULMONAR Y ENFERMEDADES DE LA CIRCULACION PULMONAR	1
TOTAL GENERAL	196419





MEMORIA INSTITUCIONAL 2019 GOBIERNO REGIONAL TUMBES



ACTIVIDADES Y LOGROS:

2.1. Programa Presupuestal: 0001 Programa Articulado Nutricional.

La desnutrición Crónica infantil es el producto de múltiples factores directamente relacionados con la ingesta de alimentos y la salud del niño, como son la incidencia de bajo peso al nacer, la elevada morbilidad por enfermedades infecciosas, la deficiencia de consumo de hierro, así como las inadecuadas condiciones físicas y sociales del ambiente, estado de salud de las madres, acceso a la información, ingreso familiar entre otros determinantes sociales. Causando en la niña o niño retardo de su crecimiento, afecciones en el desarrollo de su capacidad física, intelectual, emocional y social.

En nuestra Región Tumbes, según datos ENDES, la prevalencia de Desnutrición Crónica Infantil en niños menores de cinco años disminuyó el 0.6% en el año 2019 en comparación al año anterior. Uno de los factores determinantes relacionados con la DCI es la Anemia Infantil por déficit de hierro, condición que determina además el desarrollo cognitivo del niño durante los primeros años de vida.



Proporción de menores de 5 años con Desnutrición Crónica Infantil, Región Tumbes 2015 - 2019

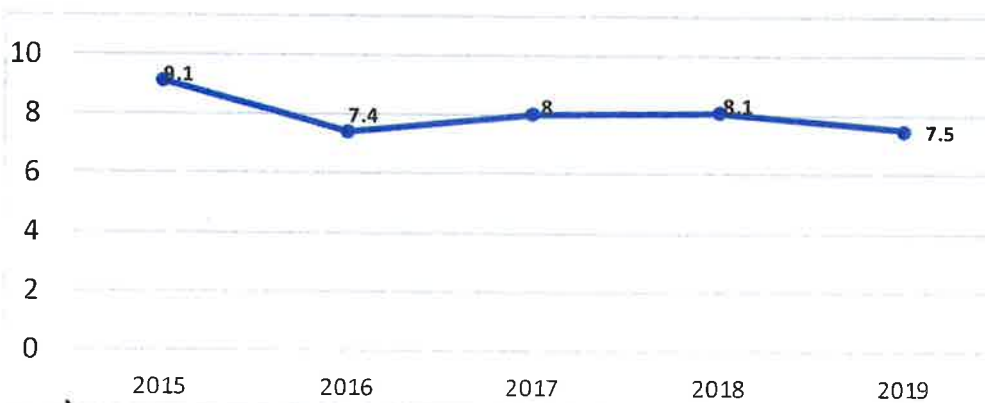

FUENTE: ENDES 2019





000311

29 DIC 2020

MEMORIA INSTITUCIONAL 2019 GOBIERNO REGIONAL TUMBES

GOB. REGIONAL TUMBES
SECRETARIA GENERAL
TRAMITE DOCUMENTARIO
FOLIOS N° 1424

En el presente cuadro observamos que la DCI ha disminuido en solo 1.6 puntos porcentuales desde el año 2015 hasta el año 2019, de acuerdo a ENDES 2019 el DCI en la Región Tumbes es del 7.5% disminuyo 0.6% en comparación del año 2018 lo cual nos ubica por debajo de las cifras nacionales.

Proporción de RN con bajo peso al nacer, Región Tumbes 2015 - 2019

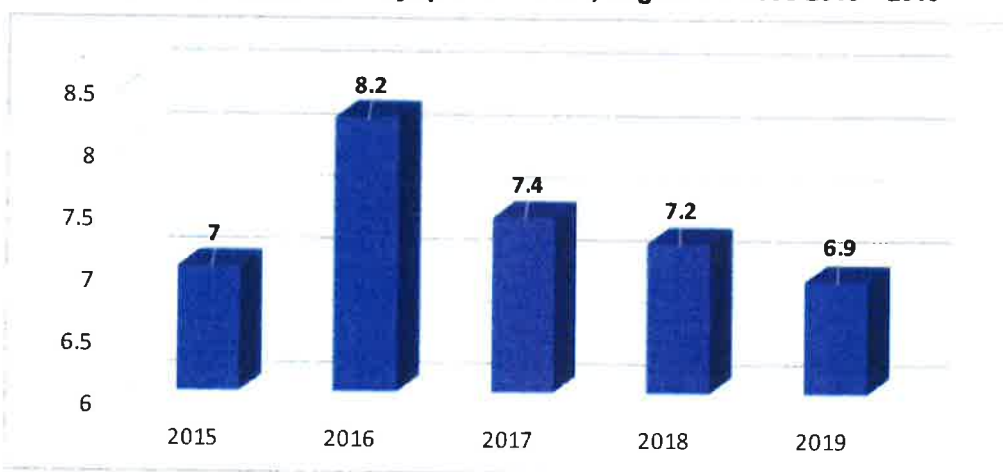

FUENTE: ENDES 2019

Observamos que en el año 2019 llegó al porcentaje más bajo (6.9%) de RN con bajo peso al nacer de los últimos 4 años; disminuyó 1.3% en comparación con el año 2016 (8.2%).





MEMORIA INSTITUCIONAL 2019 GOBIERNO REGIONAL TUMBES

GOB. REGIONAL TUMBES
SECRETARIA GENERAL
TRAMITE DOCUMENTARIO
FOLIOS N° 1423

Proporción de niñas y niños menores de 6 meses con LME, Región Tumbes, 2015 – 2019

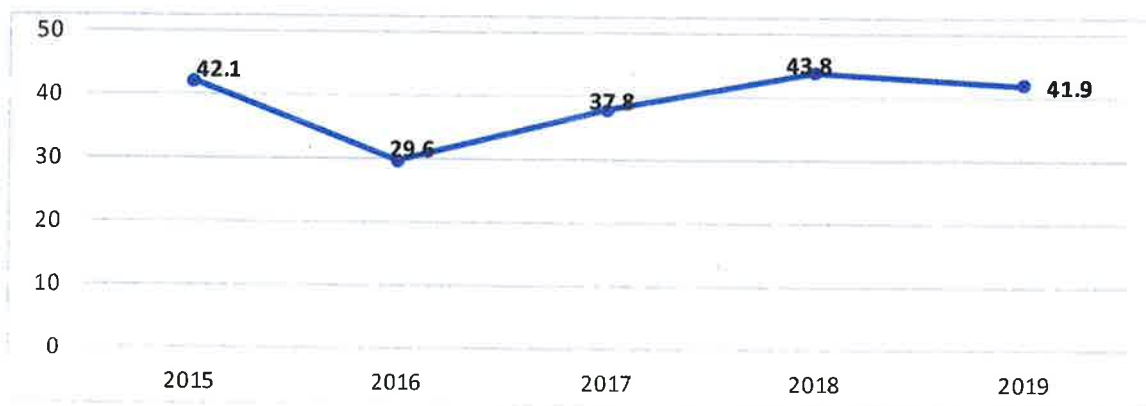

FUENTE: ENDES 2019

En el presente cuadro observamos que la LME en niños menores de 6 meses de edad ha disminuido el porcentaje en el año 2019 (41.9%) en 1.9% comparando con el año anterior 2018 (43.8%).

Cobertura de CRED en niños menores de 36 meses (2015-2019)

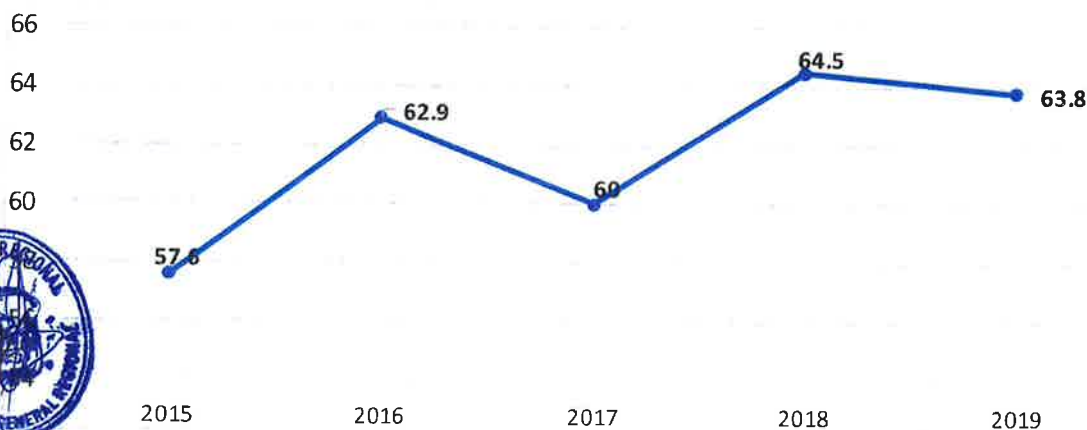

FUENTE: ENDES 2019

Observamos que en el año 2019 la cobertura en CRED completo en niños menores de 36 meses fue de 63.8%, aumento en un 6.2% en comparación al año anterior 2015 (57.6%).





MEMORIA INSTITUCIONAL 2019 GOBIERNO REGIONAL TUMBES

GOB. REGIONAL TUMBES
 SECRETARIA GENERAL
 TRAMITE DOCUMENTARIO
 FOLIOS N° 1422

Porcentaje en CRED de niños menores de 1 año, 1 año y 2 años de la Región Tumbes (2018-2019)

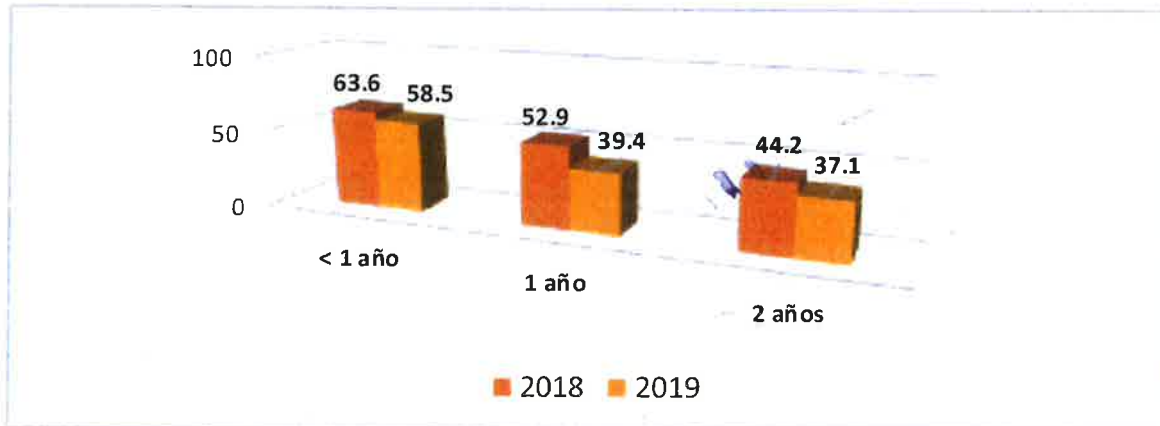

FUENTE: HIS-MINSA

Observamos que las coberturas en CRED completo en el año 2019 fueron menores en comparación al año anterior 2018 entre las edades de: menor de 1 año, 1 año y 2 años.



Porcentaje menores de 12 con vacuna Rotavirus y Neumococo en la Región Tumbes (2016-2019)

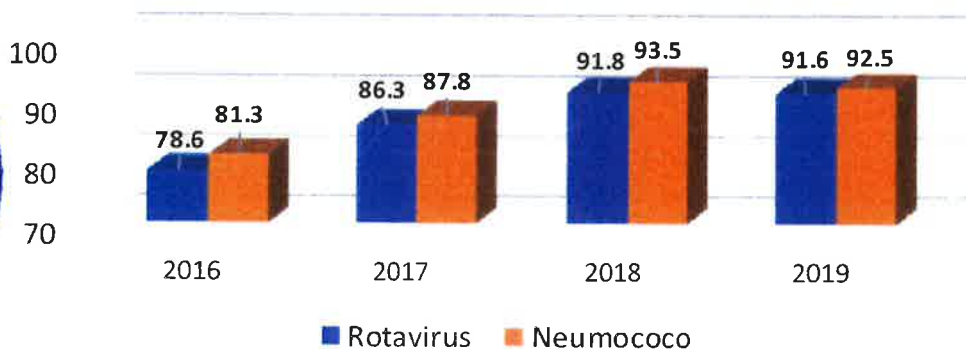

FUENTE: ENDES 2019

Las coberturas de vacunas Rotavirus y Neumococo en niños menores de 12 meses han ido mejorando en comparación del año 2016 (78.6 % y 81.3%) al año 2019 (91.6% y 92.5%), siempre





MEMORIA INSTITUCIONAL 2019 GOBIERNO REGIONAL TUMBES

GOB. REGIONAL TUMBES
SECRETARIA GENERAL
TRAMITE DOCUMENTARIO
FOLIOS N° 1421

habiendo diferencia con mayor porcentaje de cobertura de la vacuna neumococo y la vacuna de rotavirus.

Proporción de niños de 6 a 36 meses suplementado con hierro, Región Tumbes, 2015 – 2019

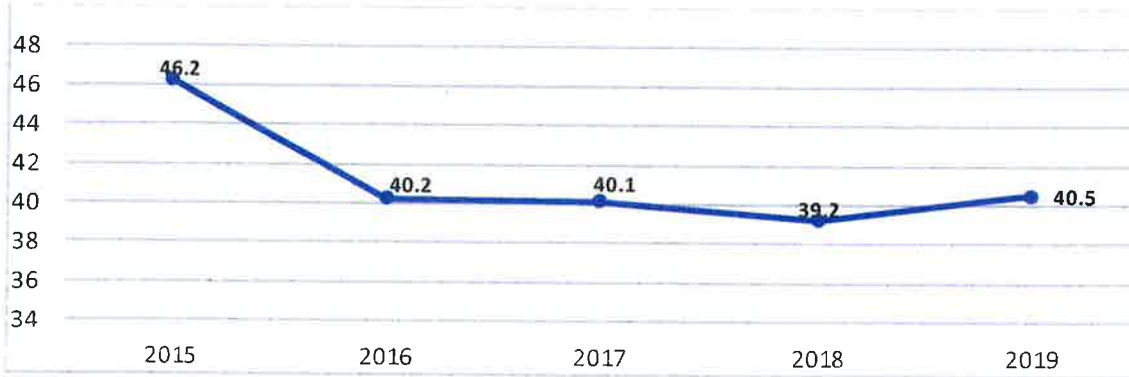

FUENTE: ENDES 2019

Observamos que en el año 2019 se llegó a suplementar al 40.5% de niños y niñas entre 6 a 36 meses de edad y, aumento 1.3% en comparación a año 2018 39.2%



Proporción de niñas y niños de 6 a 35 meses de edad con Anemia, Región Tumbes, 2015 – 2019.



FUENTE: ENDES 2019

Observamos que el mayor porcentaje de niños con anemia en los últimos 5 años fue en el año 2016 con 48.8%, bajo 4.4% en comparación con el año 2019 llegando al 44.4%





MEMORIA INSTITUCIONAL 2019 GOBIERNO REGIONAL TUMBES

GOB. REGIONAL TUMBES
 SECRETARIA GENERAL
 TRAMITE DOCUMENTARI
 FOLIOS N°: 14 20

PROPORCIÓN DE NIÑOS MENORES DE 1 AÑO QUE RECIBIERON PAQUETE COMPLETO EN LA REGIÓN TUMBES 2018-2019

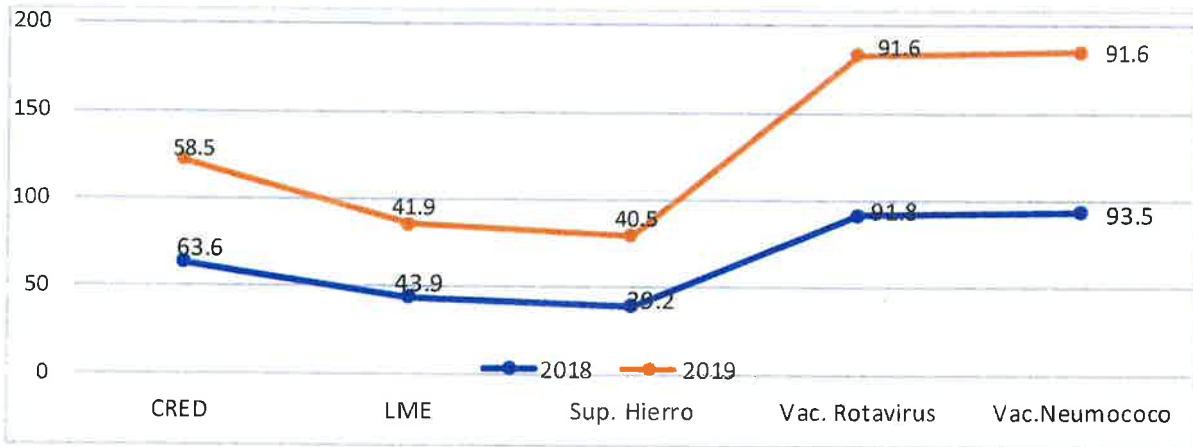

ENDES 2019

Podemos observar que los niños menores de 1 año que recibieron paquete completo en el año 2019 fue menor proporción en comparación al año anterior.



Proporción de Gestantes suplementadas con sulfato ferroso y ácido fólico, Región Tumbes, 2015 – 2019

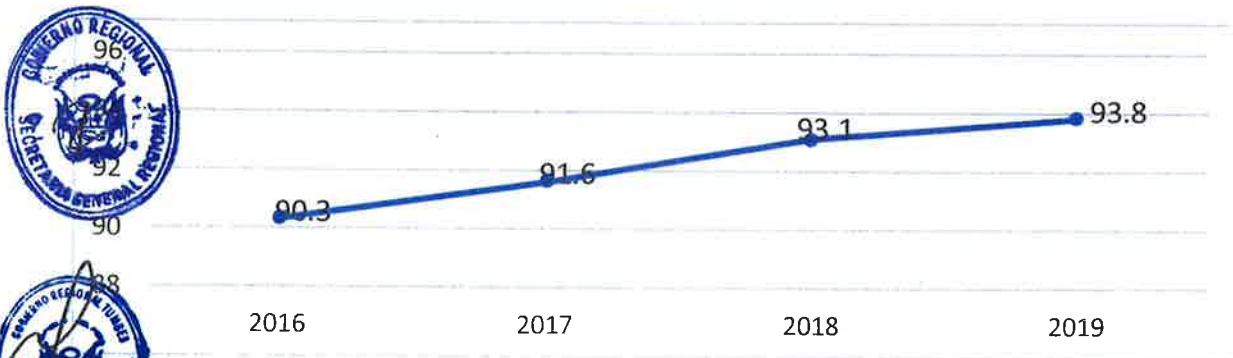

ENDES 2019





MEMORIA INSTITUCIONAL 2019 GOBIERNO REGIONAL TUMBES

GOB. REGIONAL TUMBES
SECRETARIA GENERAL
TRAMITE DOCUMENTARIO
FOLIOS N° 1419

Observamos que en el 2016 llego a una cobertura del 90.3% en gestantes suplementadas con sulfato ferroso y ácido fólico aumentando en 3.5% en comparación con año 2019 llegando al 93.8%.

Proporción de Gestante con anemia, Región Tumbes, 2013 – 2019

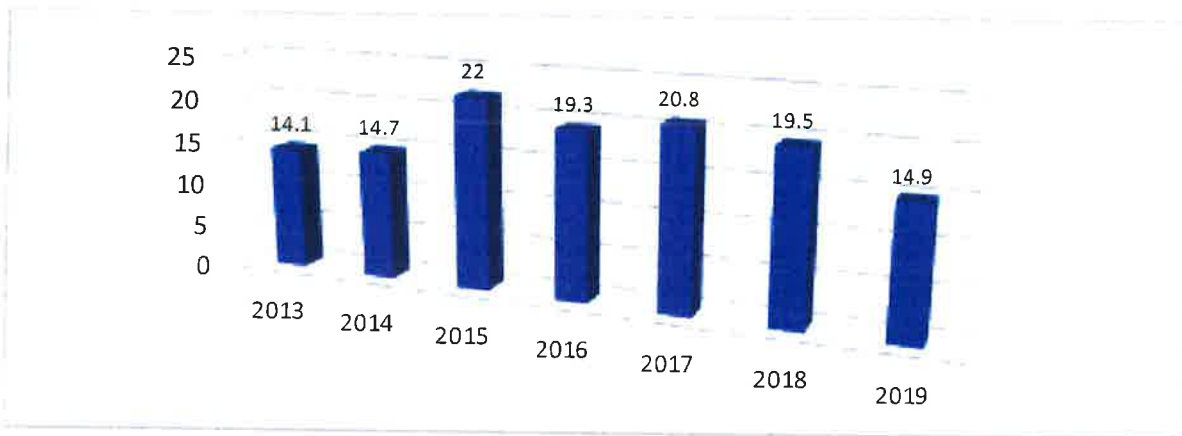

FUENTE: HIS- MINSA

Observamos que la mayor proporción de gestantes con anemia es el año 2015 con un 22% y disminuyo 7.1% en comparación al 2019 que llego al 14.9%



2.2. Programa Presupuestal: 0002 Salud Materno Neonatal.



La estrategia de Salud Materno Neonatal, ha cumplido con asegurar a todas gestantes con paquete preventivo completo a nivel de la Región Tumbes, logrando alcanzar el 57.4% de lo programado en el año.





MEMORIA INSTITUCIONAL 2019 GOBIERNO REGIONAL TUMBES

GOB. REGIONAL TUMBES
 SECRETARIA GENERAL
 TRAMITE DOCUMENTARIO
 FOLIOS N° 1418

CODIGO DEL INDICADOR	NOMBRE DEL INDICADOR	NUMERADOR / DENOMINADOR	VALOR BASAL (Promedio 2016 y 2017)		% META (b)		RESULTADO ACUMULADO A MARZO 2019 (a)		Junio Septiembre a)/b)
			Junio	Septiembre	Junio	Septiembre			
IP 03	Porcentaje de Gestantes aseguradas al SIS con paquete preventivo completo	N° acumulado de partos registrados, de mujeres adscritas a GOREDIRIS con 4 exámenes de laboratorio en el primer trimestre, y el menos 4 controles prenatales y 4 entregas de hierro y ácido fólico.	1,135	43.4%	35.5%	47.4%	238	47.0%	
		N° acumulado de partos registrados a nivel nacional, de mujeres adscritas a GOREDIRIS	2,617				506		

CODIGO DEL INDICADOR	NOMBRE DEL INDICADOR	NUMERADOR / DENOMINADOR	% META		RESULTADOS A SEPTIEMBRE		AVANCE MES SEPTIEMBRE
			Junio	Septiembre			
IP 03	Porcentaje de Gestantes aseguradas al SIS con paquete preventivo completo	N° acumulado de partos registrados de mujeres adscritas a GOREDIRIS con 4 exámenes de laboratorio en el primer trimestre, y al menos 4 controles prenatales y 4 entregas de hierro y ácido fólico. N° acumulado de partos registrados a nivel nacional, de mujeres adscritas a GOREDIRIS	35.5%	47.4%	760	57.4%	
					1323		

El programa presupuestal de materno neonatal en el año 2019, no ha podido cumplir con las metas programadas durante el año, teniendo los siguientes componentes involucrados:

- 1) Atención Prenatal reenfocada solo cumplió el 60% de la meta física programada.
- 2) Atención de la gestante con complicaciones logro el 20% de la meta programada.
- 3) Atención del parto normal, el avance en este componente fue del 66%
- 4) Atención del puerperio, se avanzó el 38%, de la meta programada
- 5) Acceso al sistema de referencia Institucional se ha cumplido con el 11%, de lo programado

ANALISIS DE GESTION:

Gestión administrativa

- Demora en la entrega de documentos para los EE.SS.
- Diferentes barreras para la continuidad de las acciones a ser implementadas por la estrategia
- Demora en la ejecución de los requerimientos en las áreas respectivas

Abastecimiento de medicamentos e insumos

Desabastecimiento de algunos Insumos y Medicamentos de la Estrategia

Recursos Humanos

- Deficiencia de Profesional Obstetra en los EE.SS.
- Falta de Monitoreo y Supervisión a los establecimientos de salud.





MEMORIA INSTITUCIONAL 2019 GOBIERNO REGIONAL TUMBES

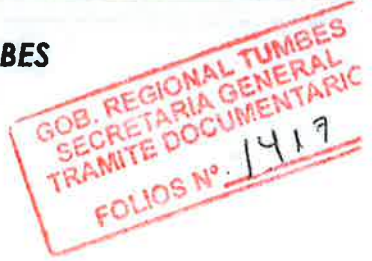

- Falta de Compromiso de los Jefes de los EE.SS.

PERSPECTIVA DE MEJORA

- Aplicación de instrumentos elaborados por la ESR.SSR
- Fortalecimiento en Capacidades al personal de Salud responsable de la Estrategia para la mejora en la Salud Sexual y Reproductiva (manejo de emergencias obstétricas)
- Implementar estrategias de mejora para el compromiso del FED, indicadores de cobertura, indicadores cápita.
- Cumplimiento de la normatividad vigente de la estrategia Sanitaria Salud Sexual y Reproductiva.
- Involucramiento de las estrategias y áreas involucradas en la atención de la salud sexual y reproductiva.
- Reactivación de los comités de mortalidad materna y perinatal.
- Gestionar para retomar las supervisiones y monitoreo a los establecimientos de salud.
- Seguimiento de los requerimientos solicitados por la coordinación de salud sexual y reproductiva



2.3. Programa Presupuestal: 0016 TBC-VIH/SIDA.

La Dirección Regional de Salud Tumbes considerando el nuevo escenario político regional que se genera en torno al proceso de descentralización, y la programación de actividades a través del Presupuesto por Resultados, pretende cohesionar sus actividades a corto plazo.





MEMORIA INSTITUCIONAL 2019 GOBIERNO REGIONAL TUMBES

GOB. REGIONAL TUMBES
 SECRETARIA GENERAL
 TRAMITE DOCUMENTARIO
 FOLIOS N° 1416

para que se articulen los Lineamientos de Políticas en el contexto nacional y regional de Salud en el programa presupuestal de TBC - VIH/SIDA.

Figura 15. Frecuencia acumulada de casos de sida notificados por departamento, Perú 2000-2018*

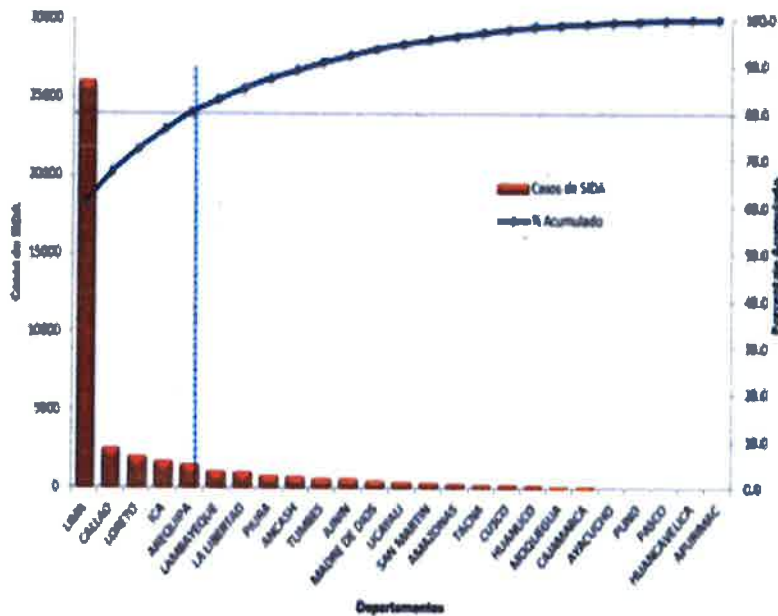

Fuente: Centro Nacional de Epidemiología, Prevención y Control de Enfermedades-Ministerio de Salud del Perú
 *Casos notificados al 31/12/2018.





MEMORIA INSTITUCIONAL 2019 GOBIERNO REGIONAL TUMBES

GOB. REGIONAL TUMBES
SECRETARIA GENERAL
TRAMITE DOCUMENTARIO
FOLIOS N° 1415

▪ **Tabla 1. Número de casos de VIH y sida por departamento, Perú, 2012 - 2018***

Departamentos	Casos de VIH								Casos de SIDA							
	2012	2013	2014	2015	2016	2017	2018*		2012	2013	2014	2015	2016	2017	2018*	
Amaronas	86	110	140	227	212	270	188		17	14	6	27	25	19	16	
Ancash	70	127	173	120	162	123	135		10	38	44	37	29	20	12	
Apurímac	1	2	7	6	5	5	10		0	2	4	2	2	2	5	
Arequipa	198	173	250	298	300	294	242		93	78	83	54	54	73	52	
Ayacucho	9	12	20	21	29	48	60		1	2	3	6	11	6	2	
Cajamarca	48	51	37	48	47	59	45		2	6	8	4	7	8	1	
Callao	251	309	402	399	548	370	343		88	41	72	66	89	80	52	
Cusco	33	51	50	59	66	85	125		8	5	6	14	20	23	15	
Huancavelica	18	15	12	18	18	22	15		2	2	2	0	0	2	1	
Huanuco	51	72	97	86	66	102	86		5	0	2	8	25	34	39	
Ica	195	151	146	235	209	194	193		65	97	56	104	78	44	29	
Junín	78	122	115	281	70	120	122		10	12	12	20	20	73	82	
La Libertad	250	225	290	287	331	345	484		68	48	117	52	85	49	49	
Lambayeque	175	131	174	236	259	149	145		54	98	82	90	83	53	42	
Lima	2268	2582	2874	3644	3258	2386	2211		782	775	724	812	684	601	861	
Loreto	382	294	415	489	480	424	411		85	114	144	123	94	59	21	
Madre de Dios	58	80	72	61	67	77	74		41	48	45	48	34	48	24	
Moquegua	19	28	37	32	45	47	43		1	7	6	6	2	5	2	
Pasco	21	22	5	7	2	6	13		4	1	0	1	1	3	4	
Piura	152	156	129	112	108	117	116		44	58	36	29	15	16	16	
Puno	5	7	27	25	75	80	88		0	3	4	8	7	8	11	
San Martín	161	158	197	204	152	142	155		14	11	84	65	48	25	9	
Tacna	28	27	49	88	88	73	108		9	1	13	8	8	9	6	
Tumbes	63	83	103	67	39	40	27		19	29	30	16	15	3	3	
Ucayali	167	139	260	287	316	287	348		9	21	19	43	30	27	6	
Desconocido	61	89	41	31	34	61	124		23	18	16	6	7	7	16	
Perú	4787	6182	6122	7188	6922	6928	8911		1432	1483	1647	1629	1624	1271	1382	

Fuente: Centro Nacional de Epidemiología, Prevención y Control de Enfermedades-Ministerio de Salud del Perú
 *Casos notificados al 31/12/2018.





MEMORIA INSTITUCIONAL 2019 GOBIERNO REGIONAL TUMBES

GOB. REGIONAL TUMBES
 SECRETARIA GENERAL
 TRAMITE DOCUMENTARIO
 FOLIOS N° 1414



Según la Dirección de laboratorio Referencial, En la región Tumbes los casos de VIH han aumentado en comparación al año pasado (**57 casos**) este incremento se ha debido al ingreso de migrantes en la región tumbes; así mismo podemos observar que el mayor porcentaje de casos (**46**) corresponde al sexo masculino en un 81% y el 19% corresponde al sexo femenino (**11**) casos. Cabe precisar que de los 57 casos confirmados solo 30 casos fueron notificados según la dirección de epidemiología



ADULTOS Y JOVENES RECIBEN CONSEJERIA Y TAMIZAJE PARA INFECCIONES DE TRANSMISION SEXUAL

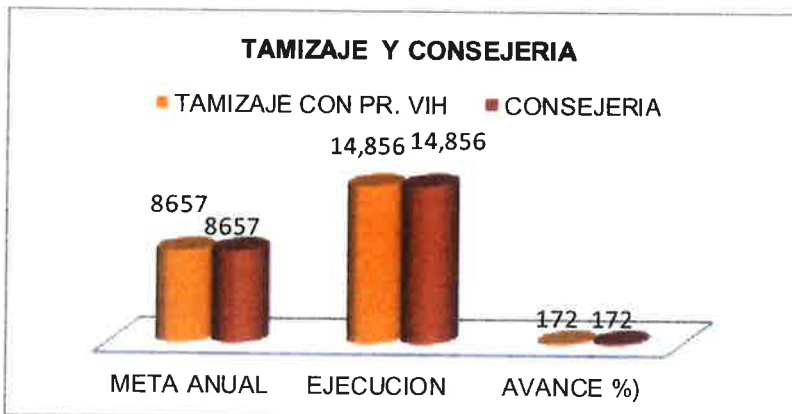

En el presente cuadro en lo que respecta al tamizaje y consejería podemos apreciar que la meta programada es menor a la ejecución; esto es debido al ingreso de la población venezolana migrante a nuestra región. Para lo cual pasamos el 100%





MEMORIA INSTITUCIONAL 2019 GOBIERNO REGIONAL TUMBES



POBLACION ADOLESCENTE INFORMADA SOBRE INFECCIONES DE TRANSMISION SEXUAL Y VIH /SIDA

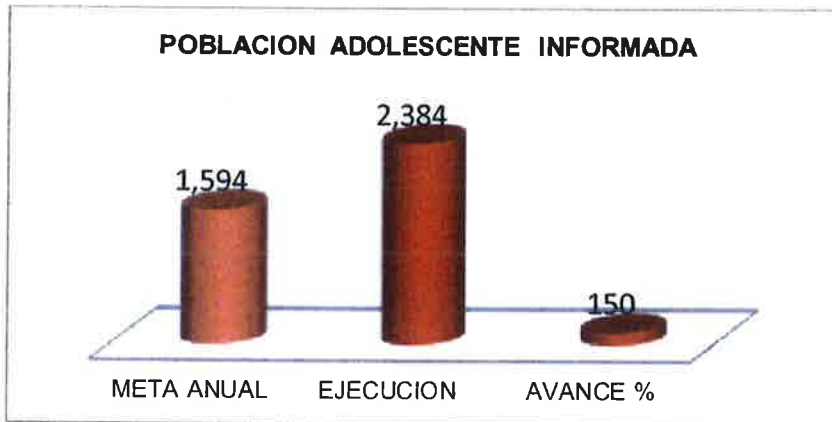

En el presente cuadro se observa un mayor porcentaje de adolescentes informadas sobre infecciones de transmisión sexual.



POBLACION DE ALTO RIESGO RECIBE INFORMACION Y ATENCION PREVENTIVA

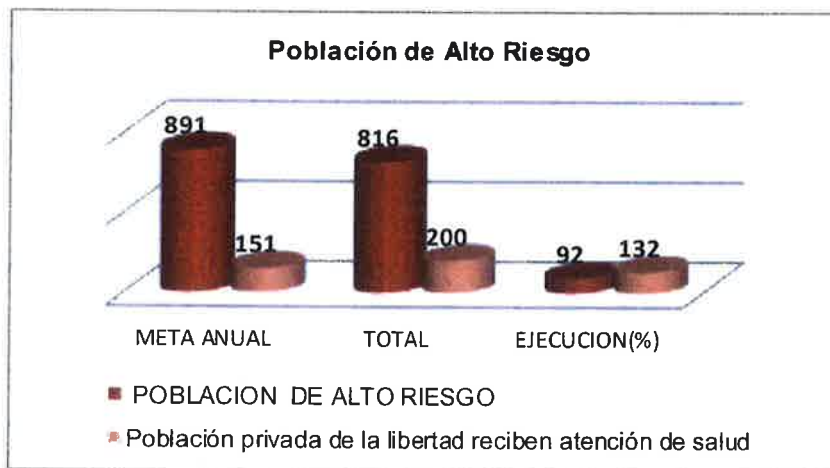

En lo que respecta a la población vulnerable solo se logró cobertura el 92% de la meta programada, así mismo podemos apreciar en lo que respecta a la población privada de la libertad PPI que se logró coberturas más del cien por ciento de la meta programada. Asa mismo





MEMORIA INSTITUCIONAL 2019 GOBIERNO REGIONAL TUMBES

GOB. REGIONAL TUMBES
 SECRETARIA GENERAL
 TRAMITE DOCUMENTAR
 FOLIOS N° 1402

podemos aclarar que esta meta está mal programada debido que el centro penitenciario de la región hay más de 700 personas privadas de la libertad.

POBLACION CON INFECCIONES DE TRANSMISION SEXUAL RECIBEN TRATAMIENTO SEGÚN GUIAS CLINICAS.



En el presente cuadro podemos observar que la población acude a los establecimientos de salud para poder ser diagnosticadas y tratadas en lo que respecta a las infecciones de transmisión sexual.

POBLACION INFORMADA SOBRE USO CORRECTO DE CONDON PARA PREVENCION DE INFECCIONES



En lo que respecta a la población informada sobre el uso correcto del condón para prevenir las infecciones de transmisión sexual, se ha cumplido al 100% de la meta programada.

ANALISIS FODA.



000311

12 9 DIC 2020



MEMORIA INSTITUCIONAL 2019 GOBIERNO REGIONAL TUMBES

GOB. REGIONAL TUMBES
 SECRETARIA GENERAL
 TRAMITE DOCUMENTARI
 FOLIOS N° 1411

<p>ANALISIS INTERNO FORTALEZAS</p>	<ul style="list-style-type: none"> ▪ Programa Presupuestal refrendado bajo normas legales ▪ Trabajo en equipo para brindar una consejería y tamizaje a población general desde el primer nivel de atención. ▪ Personal de Salud capacitado y sensibilizado en el marco de la eliminación de la transmisión materna infantil. ▪ Personal capacitado en la toma de prueba rápida de Sífilis, VIH, y Hepatitis B. ▪ Personal de salud capacitado en la actualización de la Norma técnica a población Trans. ▪ Personal capacitado en la prevención del VIH/SIDA, de acuerdo a la normatividad vigente. ▪ Establecimientos de salud, abastecidos hasta con insumos para tamizaje con prueba rápida de VIH y SÍFILIS.
<p>ANÁLISIS EXTERNO OPORTUNIDADES</p>	<ul style="list-style-type: none"> ▪ Contar con la decisión política de nuestras autoridades Regionales. ▪ Aseguramiento universal (SIS) ▪ Los medios de comunicación locales difunden la importancia de las medidas de prevención del VIH7SIDA. ▪ Asistencia técnica por personal de MINSA, Implementando acciones para mejorar la prevención de VIH y la eliminación de la transmisión materna infantil.
<p>ANÁLISIS INTERNO DEBILIDADES</p>	<ul style="list-style-type: none"> ▪ Cambios continuos de los responsables de la Estrategia en los Establecimientos de Salud, no permite culminar con el proceso de capacitación. ▪ Disponibilidad limitada de unidades móviles para el monitoreo y supervisión ▪ Rotación frecuente del personal profesional capacitado en las áreas respectivas. ▪ Debilidad del Registro por parte de los profesionales de salud y digitadores. HIS. ▪ Falta de médico general o medico infectologo capacitado en el manejo de pacientes PVVS. En el servicio del TARGA.





MEMORIA INSTITUCIONAL 2019 GOBIERNO REGIONAL TUMBES

GOB. REGIONAL TUMBES
 SECRETARIA GENERAL
 TRAMITE DOCUMENTARIO
 FOLIOS N° 1410

<p>ANÁLISIS EXTERNO: AMENAZAS</p>	<ul style="list-style-type: none"> ▪ Personal de salud encargado de múltiples funciones dentro del establecimiento, lo que impide cumplir al 100 % de las metas. ▪ Falta de compromiso por parte de los jefes del micro redes, centros y puestos de salud en la prevención de VIH/SIDA.

IDENTIFICACION DE DIFICULTADES Y LIMITACIONES

De acuerdo al análisis realizado, se han identificado factores que han limitado el adecuado desarrollo de las acciones del área, siendo los siguientes:

RECURSOS HUMANOS: La coordinadora de la Estrategia desempeña además otras funciones lo que no permite la dedicación óptima al área.

- El consultorio TARGA no cuenta con profesional estable, cayendo la responsabilidad en un personal de contrato por locación.

No se cuenta con recurso humano suficiente para operatividad la UAMP del C.S. La Cruz

No se cuenta con recurso humano para optimizar la atención de la UAMP Zarumilla y CERITS Pampa Grande.

No se cuenta con recurso Humano para descentralizar consultorios TARGAS en el primer nivel de atención.

CAPACITACION:

No se cuenta con presupuesto suficiente para la capacitación del personal de laboratorio para transferencia tecnológica de las lecturas de los CD\$ y carga viral de los pacientes.

No se cuenta con presupuesto para pasantías que permitan la capacitación de recurso Humano para descentralización de TARGA al primer nivel de atención.

ORGANIZACIÓN / GESTION:

Las múltiples actividades de la Coordinadora, así como las actividades de relevancia institucional retrasan la programación de las fechas programadas para las actividades del programa.

INFRAESTRUCTURA

- Infraestructura inadecuada y mobiliario insuficiente para las actividades administrativas del





000311

29 DIC 2020

MEMORIA INSTITUCIONAL 2019 GOBIERNO REGIONAL TUMBES

GOB. REGIONAL TUMBES
SECRETARIA GENERAL
TRAMITE DOCUMENTARIO
FOLIOS N° 1409

programa

- Infraestructura no adecuada en los establecimientos donde funciona UAMP y CERITS
- Infraestructura no brinda las condiciones en la Atención de TARGA

TECNOLÓGICOS

- Falta de equipos tecnológicos para cumplir adecuadamente con las actividades: equipo de cómputo, impresora escáner.
- Equipo de cómputo con deficiencias técnicas.
- Falta de equipos audiovisuales (cámara fotográfica y de video).

El sistema de internet es deficiente lo que origina que el aplicativo no cargue adecuadamente.

2.4. Programa Presupuestal: 0017 Enfermedades Metaxénicas y Zoonóticas.

MALARIA:

Durante los años 1998 y 1999 se reportaron hasta 32,000 y 19,000 casos de malaria respectivamente, así como muertes originadas por esta causa. En el año 2012 (noviembre) se logra controlar la transmisión de malaria en toda la Región Tumbes (reporte de cero [00] casos continuos durante casi 06 años).

En el año 2018 (entre las S.E. 18 y S.E. 52) se captan y confirman casos malaria reportándose 39 casos de malaria por *Plasmodium vivax*, de los cuales: 19 casos son importados en personas procedentes de Venezuela y 20 casos autóctonos (Distrito Tumbes).

En el año 2019 (hasta la SE 52) se han reportado 82 casos de Malaria en la región Tumbes (tasa de incidencia: 0.33 x 1000 hab), de los cuales 68 son autóctonos y proceden de Aguas Verdes (02), Corrales (08), La Cruz (01), San Juan (01), Papayal (02), Zarumilla (01) y Tumbes (53). Los casos importados (14) proceden de Venezuela.

Se están realizando las intervenciones para reducir la transmisión y dispersión de la enfermedad, manteniendo bajo vigilancia epidemiológica las localidades que visitaron los pacientes, así como brindándose tratamiento antimalárico a los casos y colaterales).

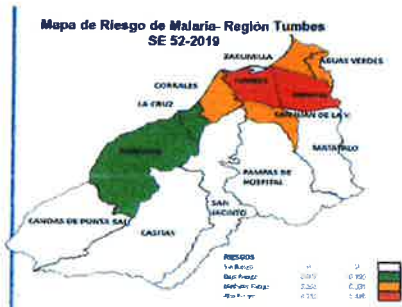

Casos de Malaria - Región Tumbes 2019 (SE 51)

	Frecuencia	%
AGUAS VERDES	2	2.44%
CORRALES	8	9.76%
IMPORTADO	14	17.07%
LA CRUZ	1	1.22%
PAPAYAL	2	2.44%
SAN JUAN DE LA VI	1	1.22%
TUMBES	53	64.63%
ZARUMILLA	1	1.22%
Total general	82	100.00%





000311

29 DIC 2020

MEMORIA INSTITUCIONAL 2019 GOBIERNO REGIONAL TUMBES

GOB. REGIONAL TUMBES
 SECRETARIA GENERAL
 TRAMITE DOCUMENTARIO
 FOLIOS N° 1408

Dengue:

Hasta la SE 52-2019 se reportan 542 casos de Dengue de los cuales 59 son probables (10.88%) y 482 confirmados (89.00%).

En la SE 52-2019 se han notificado 11 casos de Dengue: Probables (11 casos), confirmados (00 casos).

El distrito con mayor riesgo para la transmisión de dengue en la semana 52 es: Pampas de Hospital (alto riesgo). La población y autoridades distritales deben priorizar sus actividades de prevención y control. Según la clasificación clínica son: 960 casos (97.7%) de casos de dengue sin signos de alarma, 22 casos de dengue con signos de alarma (2.24%) y 01 caso de dengue grave (0.1%). El 98.5% (968/983) de los casos de dengue fueron notificados por los distritos Tumbes, Zorritos, Zarumilla y Pampas de Hospital. Según etapa de vida de los pacientes reportados como casos de Dengue, los más afectados resultan ser los niños, adultos y jóvenes y según sexo, las mujeres representan un 54% de los casos. La tasa de Incidencia Regional a la SE52 del presente año (2019) es de 3.89 casos por 1000 hab., mayor que el año 2018, la que fue de 3.95 casos por 1000 hab. Cuatro de los 13 distritos que reportan casos de dengue tienen tasa de incidencia acumulada superior a la del promedio regional: Pampas de Hospital (22.22 x1000 hab.), San Juan (16.12 x 1000 hab.), Zarumilla (9.01 x1000 hab.) y Papayal (8.19 x100 hab.).



DENGUE	Conf.	Prob.	Total
DENGUE SIN SIGNOS DE ALARMA	472	59	531
DENGUE CON SIGNOS DE ALARMA	10	1	11
DENGUE GRAVE	0	0	0
FALLECIDO	0	0	0
REGION TUMBES	482	60	542





MEMORIA INSTITUCIONAL 2019 GOBIERNO REGIONAL TUMBES

GOB. REGIONAL TUMBES
 SECRETARIA GENERAL
 TRAMITE DOCUMENTARIO
 FOLIOS N° 1407

Chikungunya:

Hasta la SE 52-2019 se ha reportado 01 caso de Chikungunya confirmado, procedente de Tumbes. Se interviene la Región con la aplicación de Piriproxifen en "motitas" (control larvario), las que se cuelgan en los depósitos de agua mediante un nylon, los cuales debe de conservarse por 03 meses, se realiza búsqueda en campo (casa por casa) de personas que puedan tener Dengue, Chikungunya o Zika, para la intervención oportuna con control larvario.

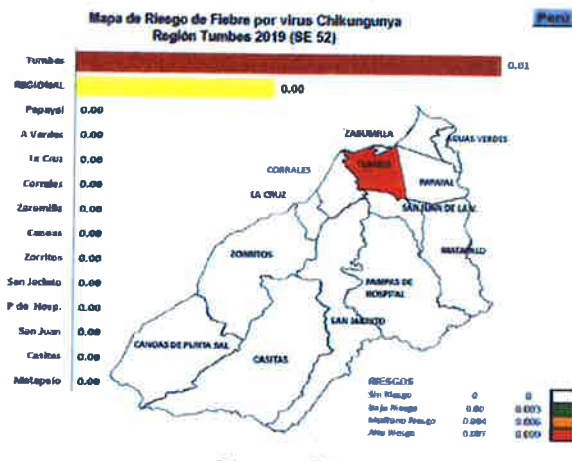

Casos de Fiebre por virus Chikungunya por procedencia Región Tumbes 2019 (SE 51)

Distrito	Confirmados		Probables		Total	
	N	TIA	N	TIA	Total	TIA
TUMBES	1	0.01	0	0.00	1	0.01
REGIÓN TUMBES	1	0.01	0	0.00	1	0.01

Casos de Fiebre por virus Chikungunya por Grupos de Edad Región Tumbes 2019 (SE 52)

Grupo de Edad	Frecuencia	%
Adolescente	1	100.00%
Total	1	1

ZIKA:

Hasta la SE 49 teníamos registrados 20 casos sospechosos de Zika los cuales han sido descartados teniendo en cuenta la investigación, resultados de laboratorio y clasificación final; de estas 18 gestantes han resultado positivas a leptospirosis según IGM+. En la S.E 50 se ha reportado 01 caso sospechoso de zika en una gestante de 24 años de edad, procedente de Tumbes.

Se recomienda a las mujeres evitar salir embarazadas, hasta que la epidemia de Zika se controle, y a las mujeres embarazadas proteger sus casas con celosías en puertas y ventanas para evitar que se contagien por el virus Zika, esta última recomendación es válida para todas las enfermedades metaxenicas.

Los primeros casos de zika fueron captados en los EESS como dengue y fueron procesados para zika por diagnóstico diferencial de dengue. Es necesario continuar fortaleciendo la vigilancia de gestantes con zika, así como también la toma de muestras oportunas a los recién nacidos de madres confirmadas a zika en la gestación y de casos con síndrome congénito.





MEMORIA INSTITUCIONAL 2019 GOBIERNO REGIONAL TUMBES

GOB. REGIONAL TUMBES
SECRETARIA GENERAL
TRAMITE DOCUMENTARIO
FOLIOS N° 1406

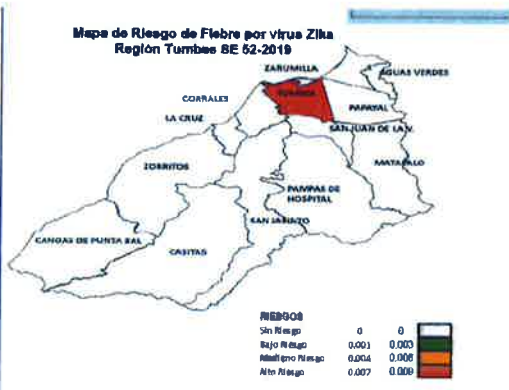

Casos de Zika por Grupos de Edad
Región Tumbes 2019 (SE52)

	Frecuencia	%
Joven	1	100.00%
Total	1	100.00%

Casos de Zika por Grupos de Edad
Región Tumbes 2019 (SE52)

	Frecuencia	%
Joven	1	100.00%
Total	1	100.00%

FACTORES DE RIESGO:

- Riego por inundación
- Ingreso de personas migrantes con malaria mal tratada
- Viviendas sin protección para vectores (falta de celosías en puertas y ventanas)
- Viviendas cercanas a campos de cultivo (secas intermitentes)
- Incremento de temperatura ambiental siendo favorable para el vector
- Presencia de lluvias esporádicas haciendo de estos charcos favorables para el vector.
- Presencia del vector en toda la Región Aedes y Anopheles)
- Falta de agua potable (4% población cuenta con agua en promedio de 4-6 horas)
- Agua mal almacenada





000311 12 9 DIC 2020

MEMORIA INSTITUCIONAL 2019 GOBIERNO REGIONAL TUMBES



- Presencia de maleza en viviendas y alrededores
- Presencia de vectores en toda la Región: Aedes y Anopheles
- Factores climáticos adversos con incremento de temperatura y lluvias estacionales

INTERVENCIONES REALIZADAS:

- Búsqueda activa de febriles
- Administración de medicamentos a los casos confirmados de malaria
- Evaluación y administración de tratamientos a los colaterales
- Capacitación a profesionales médicos de los establecimientos de salud
- Muestreo hemático alrededor del caso
- Investigación de casos y seguimiento
- Reporte y procesamiento de la información
- Se emite alerta epidemiológica por la presencia de casos de malaria.
- Vigilancia de febriles (toma de muestra, Dx de laboratorio)
- Abogacía con autoridades locales
- Tratamiento focal e inspecciones de criaderos y viviendas.



LOGROS:

META 53: Desarrollo de Normas y Guías Técnicas en Metaxenicas y Zoonosis: Meta Financiera S/14,200.00 soles y Meta Física: 02:



Se logró cumplir al 100% la ejecución de este producto, socializándose las guías de Manejo Clínico de enfermedades metaxenicas y malaria a todo el personal de los establecimientos de salud y el personal SERUMS. Así mismo la meta física se pasó el 100% debido a que se tuvo el apoyo de OPS, USAID y CARE PERU para las diferentes capacitaciones en total se realice 05 actividades de fortalecimiento de competencias del personal de salud.





000311 29 DIC 2020

MEMORIA INSTITUCIONAL 2019 GOBIERNO REGIONAL TUMBES

GOB. REGIONAL TUMBES
SECRETARIA GENERAL
TRAMITE DOCUMENTARIO
FOLIOS N° 1404

PERSONAL CAPACITADO:

PROFESION	CANTIDAD
MEDICOS	68
ENFERMERAS	77
OSTETRAS	60
PSICOLOGOS	17
ODONTOLOGOS	8
OTROS	54
TOTAL	284

META 57: Diagnóstico y Tratamiento de Enfermedades Metaxenicas: Meta Financiera. S/. 42,654.00 soles y Meta Física: 16,646

Este indicador se logra cumplir al 94% hasta el momento cabe resaltar que la información que estamos presentando no está completa porque todavía están recibiendo de los establecimientos está siendo ingresada al Sistema; así mismo se informa que falta ingresar información de muestras tomadas por personal del Proyecto del gobierno regional.

Respecto a la Meta financiar quedo pendiente S/. 1,280 con Pedido N° 29493, el Pedido N° 00188 que corresponde a impresiones S/. 3,360 soles es lo que ha quedado pendiente.

Respecto a los casos de malaria viva se ha superado el 100% (68 casos autóctonos), teniendo programado según histórico solo 5 casos, pero esto supero lo programado por la presencia de malaria.

Así mismo los indicadores trazadores casos probables de dengue y tamizaje de febriles se logra superar el 90% lo que significa que se hizo búsqueda de casos pero la trasmisión de casos de dengue a comparación de los últimos años continua siendo en baja transmisión. Se logra cumplir con lo programado mas del 90% debido a la Fortaleza de contar con personal de enfermería remunerado por OPS para realizar y cumplir con lo programado, personal que apoyo desde febrero hasta quincena de diciembre.

GOBIERNO REGIONAL TUMBES
GERENCIA REGIONAL DE PLANEAMIENTO PRESUPUESTO Y ACONDICIONAMIENTO TERRITORIAL
SUB GERENCIA DE PLANEAMIENTO ESTRATEGICO



000311 29 DIC 2020

MEMORIA INSTITUCIONAL 2019 GOBIERNO REGIONAL TUMBES

GOB. REGIONAL TUMBES
SECRETARIA GENERAL
TRAMITE DOCUMENTARIO
FOLIOS N° 1403

EVALUACIÓN Y SEGUIMIENTO DE METAS FISICAS FINANCIERAS DEL AÑO 2019
PROGRAMA PRESUPUESTAL METAXENICAS Y ZONOSIS

PRODUCTO / SUBPRODUCTO	UNIDAD DE MEDIDA	METAS FISICAS 2019					EJECUCION FISICAS 2019					EJECUCION FINANCIERA 2019						
		Programación Anual	PROGRAMACIÓN DE METAS FISICAS TRIMESTRALES 2019				EJECUCION ANUAL	EJECUCION DE METAS FISICAS TRIMESTRALES				SALDO ANUAL	PM	MONTO EJECUTADO 2019				A EJECUCION ANUAL
			I TRIM	II TRIM	III TRIM	IV TRIM		I TRIM	II TRIM	III TRIM	IV TRIM			I TRIM	II TRIM	III TRIM	IV TRIM	
DIAGNOSTICO Y TRATAMIENTO DE ENFERMEADES METAXENICAS	CASO	16,643	4,160	4,160	4,160	4,160	4,488	2,680	4,120	4,342	80%							
Localización y diagnóstico de casos de malaria	Caso	16,643	4,160	4,160	4,160	4,160	4,488	2,310	3,397	3,485	83%							
tratamiento y seguimiento de los casos diagnosticados con malaria VIVAX	Caso	5	2	1	1	1	5	4	2	57	22%							
tratamiento y seguimiento de los casos diagnosticados con malaria FALCIPARUM	Caso	4	1	1	1	1	0	0	0	0	0%							
Detección y diagnósticos de caso probable de Dengue.	Caso	1,500	375	375	375	375	237	217	575	375	93%							
atención y tratamiento casos de dengue sin signos de alarma	Caso	1275	318	318	318	318	85	73	144	400	55%							
atención y tratamiento casos de dengue con signos de alarma	Caso	225	57	57	57	57	0	1	2	5	2%							
Detección y diagnóstico de casos de Bartonellosis	Caso	0	0	0	0	0	0	0	0	0	0%							
atención y tratamiento casos de dengue grave	Caso	23	6	6	6	6	0	0	0	0	0%							
diagnóstico y tratamiento de los casos de dengue grave	Caso	0	0	0	0	0	0	0	0	0	0%							
atención y tratamiento de los casos de dengue grave con Vacuna Antimálica	Caso	0	0	0	0	0	0	0	0	0	0%							
Localización y diagnóstico de casos probables de Leishmaniasis	Caso	1275	319	319	319	319	0	1	0	0	0%							
Localización y diagnóstico de casos probables de Dengue	Caso																	



TODAS LAS UE Hoja 1





000311 29 DIC 2020

MEMORIA INSTITUCIONAL 2019 GOBIERNO REGIONAL TUMBES

GOB. REGIONAL TUMBES
SECRETARIA GENERAL
TRAMITE DOCUMENTARIO
FOLIOS N° 1402

GALERIA

Reunión Binacional



Capacitación Personal de Laboratorio



191



MEMORIA INSTITUCIONAL 2019 GOBIERNO REGIONAL TUMBES

GOB. REGIONAL TUMBES
SECRETARIA GENERAL
TRAMITE DOCUMENTARIO
FOLIOS N° 1401

Reuniòn con Autoridades Locales



Feria Binacional



GOBIERNO REGIONAL TUMBES
GERENCIA REGIONAL DE PLANEAMIENTO PRESUPUESTO Y ACONDICIONAMIENTO TERRITORIAL
SUB GERENCIA DE PLANEAMIENTO ESTRATEGICO

000311 12 9 DIC 2020



MEMORIA INSTITUCIONAL 2019 GOBIERNO REGIONAL TUMBES

GOB. REGIONAL TUMBES
 SECRETARIA GENERAL
 TRAMITE DOCUMENTARIO
 FOLIOS N° 1400

EVALUACIÓN Y SEGUIMIENTO DE METAS FÍSICAS AÑO 2019
PROGRAMA PRESUPUESTAL NO TRANSMISIBLES

PRODUCTO / SUBPRODUCTO	UNIDAD DE MEDIDA	METAS FÍSICAS 2019	EJECUCIÓN FÍSICAS 2019		
		PROGRAMAC. ANUAL	EJECUCION ANUAL	EJECUCIÓN DE METAS FÍSICAS TRIMESTRALES	% AVANCE ANUAL
				ENERO A DICIEMBRE	
ACCIONES COMUNES	Informe	4	8	4	75%
Monitoreo, Supervisión, Evaluación y Control del Programa de No Transmisibles (4398502)	Informe de Monitoreo	4	4	4	
Desarrollo de Normas y Guías Técnicas en Enfermedades No Transmisibles (4398601)	Normas	5	4	4	60%
Desarrollo de Normas y Guías Técnicas en Enfermedades No Transmisibles (4398601)	Normas		4	4	

PROBLEMAS PRESENTADOS:

* El bajo cumplimiento del indicador responde a que no se contó con los materiales necesarios directos e indirectos para la implementación de las guías de práctica clínica, compras no realizadas, procesos de impresiones no se efectivizaron revirtiendo el presupuesto.
 * Unidades móviles insuficientes que no permitieron cumplir con todas las salidas a los EE.SS. como estaban programadas, priorización de otras actividades.
 * Solo se llevo a cabo 1 reunión de evaluación.
 * Brechas de capacitación sólo se logró capacitar a los responsables de las estrategias sin embargo en los EE.SS. del nivel I-3, I-4 laboras más de 32 profesionales quedando pendiente el desarrollo.

ACCIONES IMPLEMENTADAS:

* La socialización de las normativas se realizó via correo, WhatsApp, de algunas recomendaciones de la guía de práctica clínica.
 * Se llevaron a cabo capacitaciones, de salud Bucal, Salud Ocular, quedando pendiente Diabetes Hipertensión, Metales pesados.
 * Solo se desarrolló 1 taller de capacitación por estrategia, lo cual resulta insuficiente para cubrir la capacitación al 100 % de manejo de casos.
 * Se llevo a cabo las reunion de evaluación.



GOBIERNO REGIONAL TUMBES
GERENCIA REGIONAL DE PLANEAMIENTO PRESUPUESTO Y ACONDICIONAMIENTO TERRITORIAL
SUB GERENCIA DE PLANEAMIENTO ESTRATEGICO

000311 29 DIC 2020



MEMORIA INSTITUCIONAL 2019 GOBIERNO REGIONAL TUMBES

GOBIERNO REGIONAL TUMBES
SECRETARIA GENERAL
TRAMITE DOCUMENTARIO
FOLIOS N° 1399

VALORACION CLINICA Y TAMIZAJE LABORATORIAL DE ENFERMEDADES CRONICAS NO TRANSMISIBLES	Tamizado	17,445	16,909	16,909	91%
Personas de 12 a 17 años con Valoración Clínica de Factores de Riesgo y tamizaje Laboratorial .	Tamizado	2,700	2,684	2,684	99%
Personas de 18 a 29 años con Valoración Clínica de Factores de Riesgo y Tamizaje Laboratorial.	Tamizado	3,300	2,753	2,753	83%
Personas de 30 a 39 años con Valoración Clínica de Factores de Riesgo y Tamizaje Laboratorial	Tamizado	3,350	2,297	2,297	69%
Personas de 40 a 59 años con Valoración Clínica de Factores de Riesgo y Tamizaje Laboratorial	Tamizado	3,000	3,803	3,803	127%
Personas de 5 a 11 años con Valoración Clínica de Factores de Riesgo y Tamizaje Laboratorial	Tamizado	2,495	1,640	1,640	66%
Personas Mayores a 60 años con Valoración Clínica de Factores de Riesgo y Tamizaje Laboratorial.	Tamizado	2,600	2,732	2,732	105%
Poblacion que Accede a Laboratorios Clínicos que Cuentan con Programa de Evaluación de Calidad para el Diagnostico y Control de Enfermedades Crónicas No Transmisibles.	laboratorio	6	2	2	33%

PROBLEMAS PRESENTADOS:
 *El no cumplimiento del indicador responde:
 *No se contó con insumos suficientes (como tiras reactivas, tubos para exámenes de laboratorio, reactivos entre otros.
 *Además de deficit de recursos humanos en los EE.SS. para el desarrollo de la actividad.
 *Equipos de laboratorio en mal estado, inaccesibilidad de la población para atención en laboratorios.
 *Inaccesibilidad para obtener el tamizaje de laboratorio: Zonas alejadas, Laboratorios solo a nivel de EE.SS. I-3.

ACCIONES IMPLEMENTADAS:
 *Para el cumplimiento del indicador se necesitaba evaluación integral de identificación de factores de riesgo.
 *Tamizaje de laboratorio con glucosa, colesterol y triglicéridos en el caso de los niños mayores de 30 años y menores solo evaluación de factores de riesgo, sumado a la evaluación del índice de masa corporal.
 * Se utilizaron glucómetros portiles para el Tamizaje de Glucosa.
 *Mantenimiento de equipo de laboratorio con apoyo otras estrategias.

TRATAMIENTO Y CONTROL DE PERSONAS CON HIPERTENSION ARTERIAL	PERSONA CONTROLADA	2,650	941	941	36%
Manejo de Emergencia o Urgencia Hipertensiva	Persona controlada	226	56	56	25%
Manejo Integral de Personas con Sobrepeso Diliplidemias, Obesidad y otros Factores de Riesgo Relacionados con los	Persona controlada	9,533	9,121	9,121	96%
Pacientes Hipertensos de No Alto Riesgo y Controlado que Recibe Tratamiento.	Persona controlada	950	941	941	99%
Pacientes Hipertensos de No alto Riesgo y No Controlado que Recibe Tratamiento.	Persona controlada	1,700	2,781	2,781	164%
Pacientes con Enfermedad Cardiometabolica Organizados que Reciben Educación Para el Control de la Enfermedad.	Persona educada	1,200	1,028	1,028	86%
PACIENTES CON HIPERTENSION	Persona	3,800	3,738	3,738	98%
TRATAMIENTO Y CONTROL DE PERSONAS CON DIABETES	PERSONA CONTROLADA	800	313	313	39%

PROBLEMAS PRESENTADOS:
 *El indicador principal es el Pacientes Hipertenso, diabetico No Complicado controlado que recibe tratamiento.
 *Se identificó como principal problema el abastecimiento de medicamentos no oportunos o insuficientes.
 *Insumos insuficientes para el control de forma trimestral a los pacientes como lo indica la normatividad como exámenes para evaluar función renal, dislipidemias, control de sus glucosa entre otros.
 * Falta de equipo multidisciplinario de profesionales para el abordaje de estos casos.
 * Reversión de presupuesto en la especifica medicamentos, impresiones y materiales educativos que juegan un rol fundamental para el cambio de conductas de los pacientes.

ACCIONES IMPLEMENTADAS:
 * Para el cumplimiento de este productos se pudo capacitar a los médicos SERUMS y otros profesionales de la salud con la participación de especialistas.
 * Realizaron interconsultas con Hospital para el manejo o reevaluación de especialistas.
 *Compra de insumos o medicamentos por PPR Y SIS, sin embargo fueron insuficientes.
 * En coordinación con la Oficina de seguros asignaron presupuesto para la compra y reposición de medicamentos.
 Sin embargo estas y otras acciones resultaron insuficientes, quedando aun la brecha para la atención.





MEMORIA INSTITUCIONAL 2019 GOBIERNO REGIONAL TUMBES

GOB. REGIONAL TUMBES
 SECRETARIA GENERAL
 TRAMITE DOCUMENTARIO
 FOLIOS N° 1398

2.5. Programa Presupuestal: 0024 Prevención del Cáncer.

1.- Monitoreo, Evaluación y Supervisión del Programa de Cáncer (Acciones Comunes)

PRODUCTO / SUBPRODUCTO	METAS FÍSICAS 2019	EJECUCIÓN DE METAS FÍSICAS TRIMESTRALES 2019				%AVANCE ANUAL	EJECUCIÓN FINANCIERA - 2019
		I TRIM	II TRIM	III TRIM	IV TRIM		
		Acciones comunes	20	0	5		
Monitoreo, Evaluación, Supervisión y Control del Programa de Prevención y Control del Cáncer	20	0	5	10	5	100%	
Desarrollo de Normas y Guías Técnicas para la Prevención y Control del Cáncer	4	1	1	1	1	100%	88,83%
Desarrollo de Normas y Guías Técnicas para la Prevención y Control del Cáncer .	4	1	1	1	1	100%	

Este indicador tiene como resultado medir el impacto del avance y cumplimiento de las intervenciones del Programa presupuestal de Prevención y Control del Cáncer, se puede decir que se alcanzó el 100% de la meta física Programada, y en cuanto a la ejecución Presupuestal se logró un 97.89% en acciones comunes.





MEMORIA INSTITUCIONAL 2019 GOBIERNO REGIONAL TUMBES

GOB. REGIONAL TUMBES
 SECRETARIA GENERAL
 TRAMITE DOCUMENTARIO
 FOLIOS N° 1396

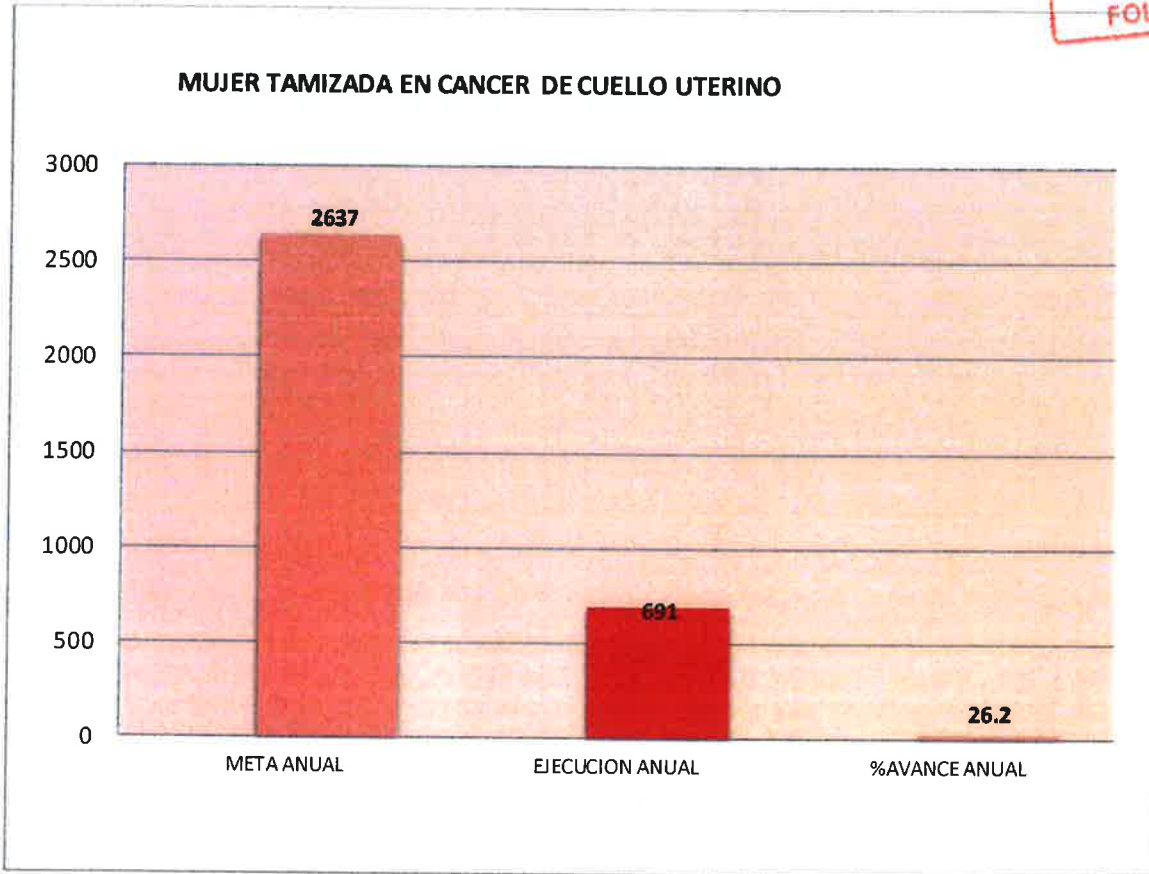

Oficina de Estadística e Informática

Indicador de Mujer Tamizada consta de tres Productos, siendo uno de ellos la toma de Papanicolaou, a mujeres entre las edades de 0 a 64 años de edad, lo cual no se ha podido cumplir con la meta física programada debido a que las mujeres entre estas edades no acuden frecuente mente a la atención obstétrica, a esto se suma los mitos y creencias de la población. Así mismo se informa que para este año la normatividad de tamizaje de Papanicolaou ha cambiado (incorporando las edades para este indicador de 25 a 64) de una meta programada de 2637, se logró tamizar a 691 mujeres que representan un 26.2% en cuanto a la ejecución presupuestal se logró cobertura el 93.84%





000311 29 DIC 2020

MEMORIA INSTITUCIONAL 2019 GOBIERNO REGIONAL TUMBES

GOB. REGIONAL TUMBES
 SECRETARIA GENERAL
 TRAMITE DOCUMENTARIO
 FOLIOS N° 1395



Oficina de Estadística e Informática

En cuanto al Tamizaje con Inspección Visual con Ácido Acético, se tuvo una meta física de 580 mujeres de las cuales se pudo superar la meta, logrando tamizar el doble de la meta programada representando el 206%, esto debido a que se ha realizado el tamizaje a población migrante además que es un tamizaje en el cual el resultado es inmediato (en minutos) aplicando la estrategia de ver y tratar. Y en cuanto a la ejecución presupuestal, se logró cubrir el 90.31%. También doy a conocer que se realizaron los pedidos correspondientes los cuales no fueron devengados al 100%

Niña Protegida con Vacuna de PVH.

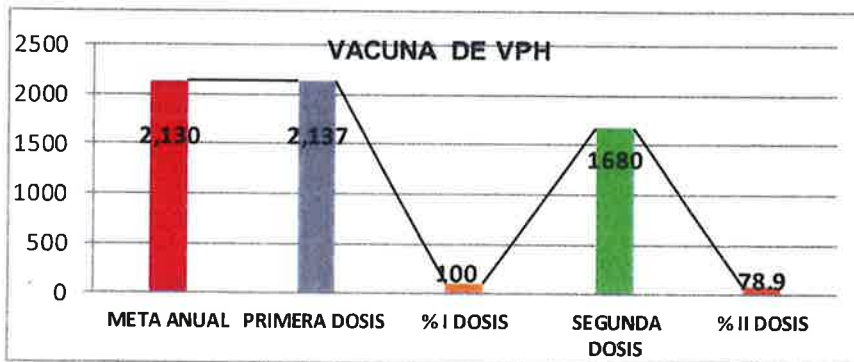

Oficina de Estadística e Informática

En cuanto al indicador de niña vacunada, para la prevención del cáncer de cuello uterino, tuvimos una meta anual de 2130 niñas, de las cuales se vacunaron 2137 niñas con la primera dosis de vacuna y en cuanto a la segunda dosis que vienen hacer las niñas protegidas se ha coberturado el 78.9%. en cuanto a la ejecución presupuestal se ejecutó el 100%





MEMORIA INSTITUCIONAL 2019 GOBIERNO REGIONAL TUMBES

GOB. REGIONAL TUMBES
SECRETARIA GENERAL
TRAMITE DOCUMENTARIO
FOLIOS N°: 1394

4.- Mujer Tamizada en Cáncer de Mama.

PRODUCTO / SUBPRODUCTO	METAS FÍSICAS 2019	EJECUCION ANUAL	EJECUCION DE METAS FÍSICAS TRIMESTRALES 2019				%AVANCE ANUAL	EJECUCIÓN FINANCIERA - 2019
			I TRIM	II TRIM	III TRIM	IV TRIM		
			mujer tamizada en cancer de mama	4.000	3.794	563		
Examen Clínico de Mama para detección de Cáncer de Mama.	4.000	3.794	563	632	1.307	1.292	95%	



En cuanto al indicador de Tamizaje con examen clínico de Mama para la detección del cáncer de mama, se tuvo una meta anual de 4000 mujeres. Realizando el examen clínico de mama a 3794 mujeres alcanzando una cobertura de 95%.

En cuanto a la ejecución presupuestal se logró coberturas el 62.94%. Así mismo informo que no todos los pedidos fueron devengados al 100% por parte de las áreas competentes.



000311 29 DIC 2020



MEMORIA INSTITUCIONAL 2019 GOBIERNO REGIONAL TUMBES

GOB. REGIONAL TUMBES
 SECRETARIA GENERAL
 TRAMITE DOCUMENTARIO
 FOLIOS N° 1393

5.- Familias Saludables con conocimientos de Prevención del cáncer

PRODUCTO / SUBPRODUCTO	METAS FÍSICAS 2019	EJECUCION ANUAL	EJECUCIÓN DE METAS FÍSICAS TRIMESTRALES 2019				%AVANCE ANUAL	EJECUCIÓN FINANCIERA - 2019
			I TRIM	II TRIM	III TRIM	IV TRIM		
			familias saludables con conocimiento de prevención de cancer a cuello uterino, mama, estomago, prostata, pulmón, colon, recto, higado, leucemia, linfoma, piel y otros.	575	554	93		
Capacitación a actores sociales para la promoción de prácticas y hábitos saludables para la prevención de cáncer en familias.	575	554	93	136	184	141	96%	

En cuanto al indicador de Familias Saludables con conocimiento de prevención del cáncer se tuvo una meta programada de 575 familias. Cobertura el 96% de familias que tienen





MEMORIA INSTITUCIONAL 2019 GOBIERNO REGIONAL TUMBES

GOB. REGIONAL TUMBES
SECRETARIA GENERAL
TRAMITE DOCUMENTARIO
FOLIOS N° 1392

conocimiento en la prevención del cáncer. Así mismo en cuanto a la ejecución presupuestal se ejecutó el 95.37%

6.- Consejería Preventiva en Factores de Riesgo para el Cáncer.

PRODUCTO / SUBPRODUCTO	METAS FÍSICAS 2019	EJECUCION ANUAL	EJECUCION DE METAS FISICAS TRIMESTRALES 2019				%AVANCE ANUAL	EJECUCIÓN FINANCIERA - 2019
			I TRIM	II TRIM	III TRIM	IV TRIM		
			consejería preventiva en factores de riesgo para el cancer	15.328	20.062	8.246		
Persona con Consejería Preventiva en factores de riesgo para Cáncer.	15.328	20.062	8.246	0	6.338	5.478	131%	

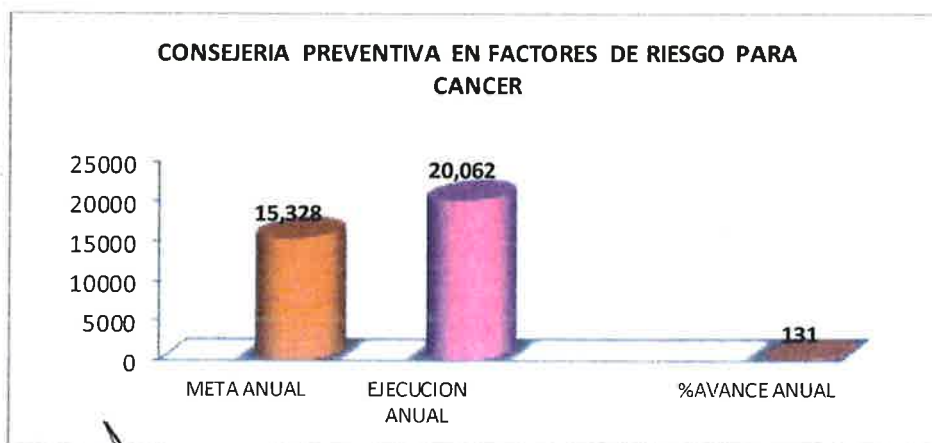



MEMORIA INSTITUCIONAL 2019 GOBIERNO REGIONAL TUMBES

1391
 FOLIOS N.
 TRAMITE DOCUMENTARIO
 SECRETARIA GENERAL
 GOB REGIONAL TUMBES

El indicador de Consejería Preventiva en Factores de Riesgo para el Cáncer va dirigido a toda la población, varón y mujer entre las edades de 18 a 70 años, el cual se logró coberturas más de la meta programada lo que representa el 131%, esto es debido al ingreso de la población migrante a nuestra región. Y en cuanto a la ejecución presupuestal se logró cobertura el 91.17%, esto debido a que se quedaron sin ser devengados por las áreas competentes.

7.- Tamizaje para la detección del Cáncer de Piel.

PRODUCTO / SUBPRODUCTO	METAS FÍSICAS 2019	EJECUCION ANUAL	EJECUCIÓN DE METAS FÍSICAS TRIMESTRALES 2019				%AVANCE ANUAL	EJECUCIÓN FINANCIERA - 2019
			I TRIM	II TRIM	III TRIM	IV TRIM		
			tamizaje para detección de cancer de piel	2.293	3.682	663		
Tamizaje para detección de cáncer de piel.	2.293	3.682	663	624	977	1.418	160%	

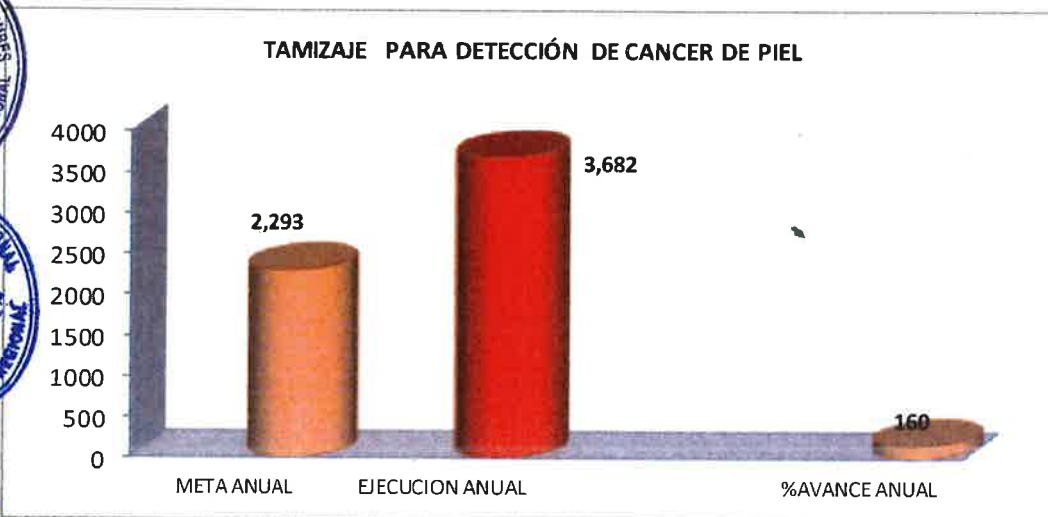

El indicador de tamizaje para la detección del cáncer de piel va dirigido a toda la población varón y mujer, el cual se logró cobertura mas de la meta programada que representa el 160% esto





MEMORIA INSTITUCIONAL 2019 GOBIERNO REGIONAL TUMBES

GOB. REGIONAL TUMBES
 SECRETARIA GENERAL
 TRAMITE DOCUMENTARIO
 FOLIOS N° 1390

debido al ingreso de la población migrante a nuestra región. Y en cuanto a la ejecución presupuestal se logró cobertura el 62.84% esto debido a que se quedaron pedidos sin ser devengados por las áreas competentes.

8.- Tamizaje para la detección de Cáncer de Colon y Recto.

PRODUCTO / SUBPRODUCTO	METAS FÍSICAS 2019	EJECUCION ANUAL	EJECUCIÓN DE METAS FÍSICAS TRIMESTRALES 2019				%AVANCE ANUAL	EJECUCIÓN FINANCIERA - 2019
			I TRIM	II TRIM	III TRIM	IV TRIM		
			tamizaje para detección de cáncer de colon y recto.	2.500	239	45		
Tamizaje para detección de cáncer de colon y recto.	2.500	239	45	44	59	91	10%	

En el presente indicador se tuvo una meta anual de 2500 personas, para el tamizaje de cáncer de colon y recto logrando cubrir el 10% de la meta programada a esto se suma los mitos y creencias en la población, así mismo es un procedimiento que no todos los pacientes cumplen los requisitos que es previa consejería y explicación detallada de cómo obtener la muestra; así mismo muchos de los pacientes llevan los frascos para luego retornar con las muestras a los laboratorios que les corresponde entregar la muestra, pero no todos cumplen con llevar la muestra, teniendo en cuenta que para este indicador se evalúa el resultado de laboratorio, mas no la toma de muestra. A esto también se suma que no realizan el seguimiento correspondiente del personal de los establecimientos de salud. Así mismo en cuanto a la ejecución presupuestal solo se cobertura el 72.79% esto debido a que no se devengaron muchos pedidos a cargo de las áreas competentes.





MEMORIA INSTITUCIONAL 2019 GOBIERNO REGIONAL TUMBES

GOB. REGIONAL TUMBES
SECRETARIA GENERAL
TRAMITE DOCUMENTARIO
FOLIOS N° 1389

9.- Tamizaje para detección de Cáncer de Próstata.

PRODUCTO / SUBPRODUCTO	METAS FÍSICAS 2019	EJECUCION ANUAL	EJECUCION DE METAS FÍSICAS TRIMESTRALES 2019				%AVANCE ANUAL	EJECUCIÓN FINANCIERA - 2019
			I TRIM	II TRIM	III TRIM	IV TRIM		
			tamizaje para detección de cáncer de próstata	100	104	7		
Tamizaje para detección de cáncer de próstata	100	104	7	5	45	47	104%	

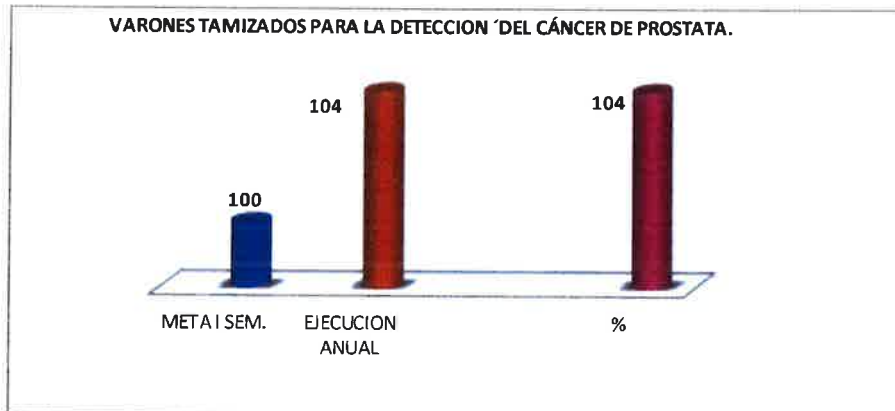

El indicador de tamizaje para detección del cáncer de Próstata va dirigido a toda la población masculina de 50 a 70 años, el cual se logró cobertura más de la meta programada que representa el 104% esto debido al ingreso de la población migrante a nuestra región. En cuanto a la ejecución presupuestal se logró cobertura el 63% esto debido a que algunos pedidos no fueron devengados por parte de las áreas competentes.





000311 29 DIC 2020

MEMORIA INSTITUCIONAL 2019 GOBIERNO REGIONAL TUMBES

GOB. REGIONAL TUMBES
 SECRETARIA GENERAL
 TRAMITE DOCUMENTAR
 FOLIOS N° 1388

El indicador de tamizaje para detección del cáncer de Próstata va dirigido a toda la población masculina de 50 a 70 años, el cual se logró cobertura más de la meta programada que representa el 104% esto debido al ingreso de la población migrante a nuestra región. En cuanto a la ejecución presupuestal se logró cobertura el 63% esto debido a que algunos pedidos no fueron devengados por parte de las áreas competentes.

10.- Atención de la Paciente con lesiones pre malignas de cáncer de cuello uterino con Ablación.

PRODUCTO / SUBPRODUCTO	METAS FÍSICAS 2019	EJECUCION ANUAL	EJECUCIÓN DE METAS FÍSICAS TRIMESTRALES 2019				%AVANCE ANUAL	EJECUCIÓN FINANCIERA - 2019
			I TRIM	II TRIM	III TRIM	IV TRIM		
Atención de la paciente con lesiones pre malignas de cuello uterino con ablación.	100	44	1	0	27	16	44%	99,04%





MEMORIA INSTITUCIONAL 2019 GOBIERNO REGIONAL TUMBES

GOB. REGIONAL TUMBES
 SECRETARIA GENERAL
 TRAMITE DOCUMENTARIO
 FOLIOS N° 1387

Atención de la paciente con lesiones pre malignas de cuello uterino con ablación.	100	44	1	0	27	16	44%
---	-----	----	---	---	----	----	-----

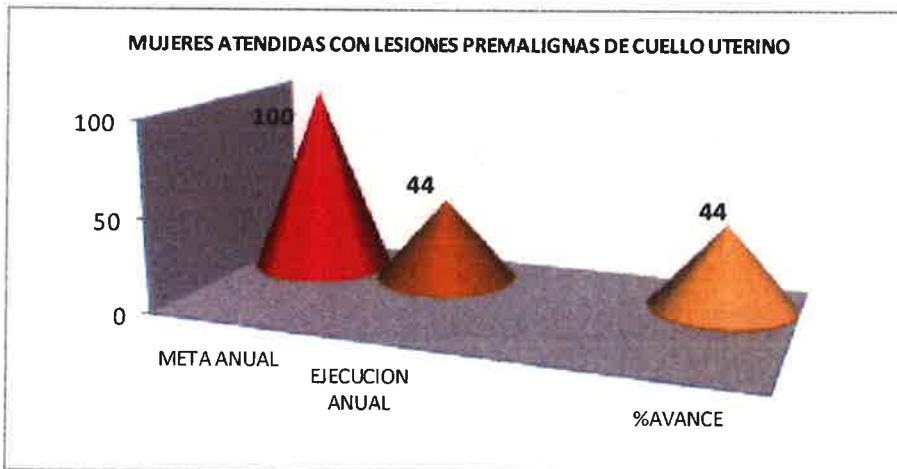

Este indicador es la búsqueda activa de aquellas mujeres que se realizaron un Papanicolaou o tamizaje de IVAA, el cual dio como diagnostico resultado positivo. A estas mujeres es que se realiza la colposcopia o crioterapia.

Este indicador de lesiones pre malignas de cáncer de cuello uterino es un indicador negativo. Se tuvo una meta anual de 100 mujeres de las cuales 44 fueron diagnosticadas y tratadas.

Programa Presupuestal: 0131 Control y Prevención en Salud Mental





MEMORIA INSTITUCIONAL 2019 GOBIERNO REGIONAL TUMBES

GOB. REGIONAL TUMBE
SECRETARIA GENERAL
TRAMITE DOCUMENTARIO
FOLIOS N° 1386

Según las Estadísticas de la DIRESA y el MINSA al menos el 20% de la población Regional, padece de algún trastorno psicológico y que requiere de atención, pero se mantienen ocultos.

La migración ha puesto en evidencia la falta de acceso al servicio de salud mental y a los programas preventivos, generando el incremento de la atención en este servicio, por todo lo referente al contexto humanitario que se vive en Tumbes.

En Tumbes cerca de 50 mil personas padecen de algún trastorno mental, y la mayor parte lo tiene por problemas de alcoholismo, depresión y de trastornos de ansiedad, habiendo un grupo reducido de pacientes con psicosis o esquizofrenia, quienes por falta de tratamiento deambulan por las calles, desde el mes de junio contamos con Psiquiatra en el C.S.M.C. de Zarumilla y desde el mes de noviembre en el C.S.M.C. de Tumbes para la atención de casos complejos.

En la actualidad solo se invierte el 1% del presupuesto del sector salud para la atención mental donde la meta y principal recomendación es que al menos se debe aumentar la inversión al 10%.

En los casos de violencia, la atención la requiere la víctima y el agresor, ya el 90% de agresores actúan por machismo o racismo, en ellos influyen las terapias, y a la víctima se le debe auxiliar psicológicamente para evitar que reincida con su agresor o en el peor de los casos genere reacciones que atenten contra su integridad o miembros de su familia.

En el año 2019 los Trastornos neuróticos, trastornos relacionados con el estrés y trastornos somatomorfos ocuparon el primer lugar con el 25.3%, seguido de Síntomas signos que involucran el conocimiento, percepción, estado emocional y la conducta con el 17.3% y los trastornos del desarrollo psicológico con el 16.3%



000311 29 DIC 2020

MEMORIA INSTITUCIONAL 2019 GOBIERNO REGIONAL TUMBES

GOB. REGIONAL TUMBES
SECRETARIA GENERAL
TRAMITE DOCUMENTARIO
FOLIOS N° 1385

Tabla. : Primeras Causas De Morbilidad De Salud Mental Región Tumbes 2019

CAUSAS DE MORBILIDAD	Sexo del paciente		TOTAL	TASA X 100000	%	%
	FEMENI NO CASOS	MASCULIN O CASOS				
trastornos neuroticos, trastornos relacionados con el estres y trastornos somatomorfos(f40 - f48)	2862	956	3818	25,316.6	25.3	25.3
síntomas y signos que involucran el conocimiento, percepción, estado emocional y la conducta(40-46	1718	897	2,615	17,339.7	17.3	42.7
trastornos del desarrollo psicologico (f30 - f39)	830	1632	2462	16,325.2	16.3	59.0
trastornos del humor (afectivos) (f30 - f39)	1556	413	1969	13,056.2	13.1	72.0
trastornos emocionales y del comportamiento que aparecen habitual en niñez y en la adolescencia.(f90-98)	598	934	1532	10,158.5	10.2	82.2
trastornos del comportamiento asociados con alteraciones psicológicas y factores físicos (f50 - f59)	403	247	650	4,310.1	4.3	86.5
retardo mental (f70 -f79)	258	337	595	3,945.4	3.9	90.5

000311 29 DIC 2020

MEMORIA INSTITUCIONAL 2019 GOBIERNO REGIONAL TUMBES

GOB. REGIONAL TUMBES
SECRETARIA GENERAL
TRAMITE DOCUMENTARIO
FOLIOS N° 1384

esquizofrenia, trastornos esquizotípicos y trastornos delirantes (f20 - f29)	205	257	462	3,063.5	3.1	93.5
trastornos mentales orgánicos, incluidos los trastornos sintomáticos (f00 - f09)	248	125	373	2,473.3	2.5	96.0
trastornos mentales y del comportamiento debidos al uso de sustancias psicoactivas(f10 - f19)	67	305	372	2,466.7	2.5	98.5
trastornos de la personalidad y del comportamiento en adultos(60-69)	108	55	163	1,080.8	1.1	99.5
trastornos mental no especificado (f99)	33	37	70	0.464.2	0.4	100.0
total	8,886	6,105	15,081	100000.0	100.0	100%

Fuente:

Oficina de Estadística e Informática DIRESA Tumbes



De acuerdo a la distribución por sexo, en las mujeres se observa una mayor presentación de Trastornos neuróticos, trastornos relacionados con el estrés y trastornos somatomorfos, trastornos del humor, síndromes del comportamiento asociados con alteraciones fisiológicas y factores físicos y los trastornos mentales orgánicos incluido los trastornos sintomáticos.



En el sexo masculino, se observa una mayor presentación, los trastornos del desarrollo psicológico, el trastorno mental, esquizofrenia, trastornos esquizotípicos y trastornos delirantes, trastornos mentales y del comportamiento debidos al uso de sustancias psicoactivas, trastornos mentales no especificado. Los trastornos emocionales y del comportamiento aparecen habitual en niñez y en la adolescencia.



MEMORIA INSTITUCIONAL 2019 GOBIERNO REGIONAL TUMBES

GOB. REGIONAL TUMBES
SECRETARIA GENERAL
TRAMITE DOCUMENTARIO

FOLIOS N° 1383

En el año 2019, se observa que el 59% de la morbilidad de salud mental fue en mujeres y el 41% fue en hombres.

FIG. : MORBILIDAD DE SALUD MENTAL DE ACUERDO A SEXO DIRESA TUMBES 2019

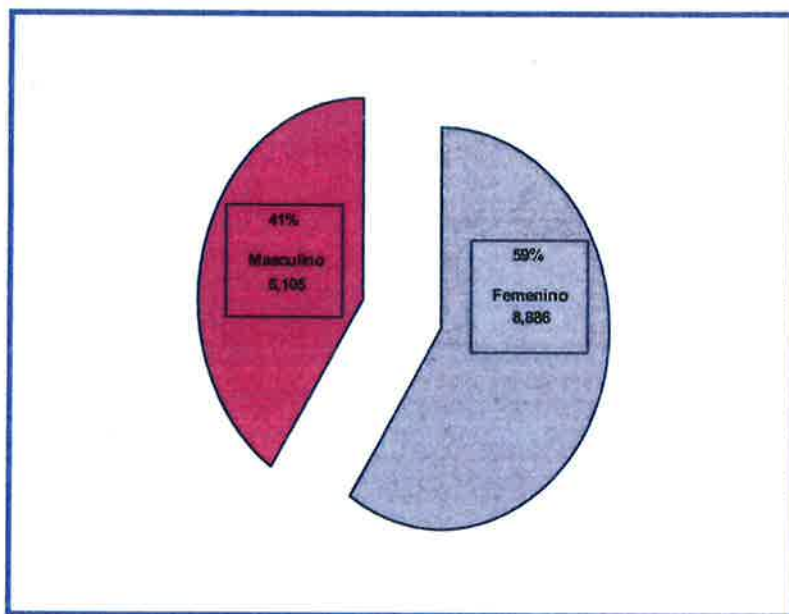

Fuente: Oficina de Estadística e Informática DIRESA Tumbes

La población identificada según el sexo, podemos notar que mayor predominio en enfermedades de Salud Mental en la Región de Tumbes, son las mujeres, dada su condición de vulnerabilidad social, como el caso de la violencia basada en género, del machismo y de la misoginia, como fenómenos normalizados en nuestra sociedad., ante ello se está implementando el acceso a los servicios de Salud Mental en los EESS del primer nivel de atención y los Centros de Salud Mental Comunitarios a la fecha se cuenta con dos, los mismos destinados al cuidado integral de la MUJER .

000311 29 DIC 2020

GOB. REGIONAL TUMBES
SECRETARIA GENERAL
TRAMITE DOCUMENTARIO

FOLIOS N° 1382

GOBIERNO REGIONAL TUMBES
GERENCIA REGIONAL DE PLANEAMIENTO PRESUPUESTO Y ACONDICIONAMIENTO
TERRITORIAL
SUB GERENCIA DE PLANEAMIENTO ESTRATEGICO



MEMORIA INSTITUCIONAL 2019 GOBIERNO REGIONAL TUMBES

TABLA. : MORBILIDAD DE SALUD MENTAL DE ACUERDO A GRUPOS ETÁREOS.
DIRESA TUMBES 2019

Establecimientos De Salud	Sum	Sum	Sum	Sum	Suma
	a De < De 12 Años	a De 12 A 17 Años	a De 18 A 29 Años	a De 30 A 59 Años	De 60 A + Años
Etapas De Vida	Niño	Adol e	Jove n	Adult o	A.May r
Esquizofrenia, Trastornos Esquizotipicos Y Trastornos Delirantes (F20 - F29)	3	15	123	283	38
Retraso Mental (F70 - F79)	206	117	151	106	15
Síndromes Del Comportamiento Asociados Con Alteraciones Fisiológicas Y Factores Físicos (F50 - F59)	11	14	54	217	354
Síntomas Y Signos Que Involucran El Conocimiento, Percepción, Estado Emocional Y La Conducta (R40-R46)	587	362	487	901	278
Trastornos De La Personalidad Y Del Comportamiento En Adultos (F60 - F69)	9	21	54	48	31
Trastornos Del Desarrollo Psicológico (F80 - F89)	2236	135	45	38	8
Trastornos Del Humor (Afectivos) (F30 - F39)	43	190	434	922	380
Trastornos Emocionales Y Del Comportamiento Aparecen Habitual En Niñez Y En La Adolescencia (F90-F98)	1097	356	38	30	11
Trastornos Mental No Especificado (F99)	37	14	3	12	4

GOBIERNO REGIONAL TUMBES
GERENCIA REGIONAL DE PLANEAMIENTO PRESUPUESTO Y ACONDICIONAMIENTO
TERRITORIAL
SUB GERENCIA DE PLANEAMIENTO ESTRATEGICO



MEMORIA INSTITUCIONAL 2019 GOBIERNO REGIONAL TUMBES

Trastornos Mentales Y Del Comportamiento Debidos Al Uso De Sustancias Psicoactivas (F10 - F19)	6	37	134	158	37
Trastornos Mentales Orgánicos, Incluidos Los Trastornos Sintomáticos (F00 - F09)	16	7	34	79	237
Trastornos Neuroticos, Trastornos Relacionados Con El Estrés Y Trastornos Somatomorfos(F40 - F48)	84	267	868	1853	746
Total General	4335	1535	2425	4647	2139

Fuente: Oficina de Estadística e Informática DIRESA Tumbes

En relación a las morbilidades de salud mental según grupos etáreos, en los menores de 12 años la morbilidad más resaltante es trastornos del desarrollo psicológico con el 52% de la sumatoria de las morbilidades como totalidad de la etapa de vida niño, en la etapa de vida de 12 a 17 años la morbilidad más resaltante es trastornos emocionales y del comportamiento aparecen habitual en niñez y en adolescente con el 23% de la sumatoria de las morbilidades como totalidad de la etapa de vida adolescente; en la etapa de vida de 18 a 29 años con la morbilidad más resaltante es trastornos neuróticos, trastornos relacionados con el estrés y trastornos somatomorfos un 37% de la sumatoria de las morbilidades como totalidad de la etapa de vida joven; en la etapa de vida de 30 a 59 años la morbilidad más resaltante es trastornos neuróticos, trastornos relacionados con el estrés y trastornos somatomorfos con un 41% de la sumatoria de las morbilidades



GOBIERNO REGIONAL TUMBES
GERENCIA REGIONAL DE PLANEAMIENTO PRESUPUESTO Y ACONDICIONAMIENTO
TERRITORIAL
SUB GERENCIA DE PLANEAMIENTO ESTRATEGICO



MEMORIA INSTITUCIONAL 2019 GOBIERNO REGIONAL TUMBES

como totalidad de la etapa de vida adulto y en la etapa de vida de 60 a más años la morbilidad más resaltante es trastornos neuróticos, trastornos relacionados con el estrés y trastornos somatomorfos un 60% de la sumatoria de las morbilidades como totalidad de la etapa de vida adulto mayor. Gráfico. : Morbilidad de Salud Mental de acuerdo a Grupos Etáreos. DIRESA Tumbes 2019

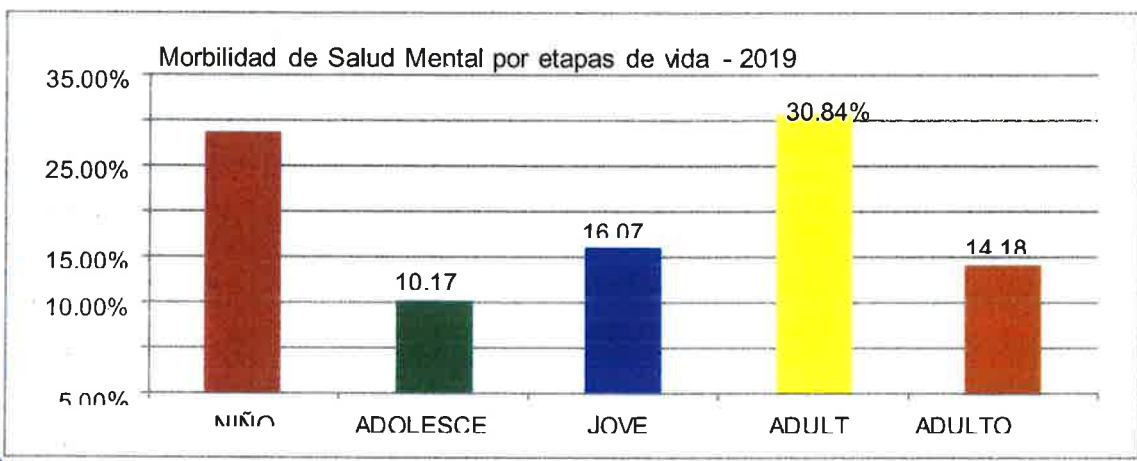

Fuente: Oficina De Estadística E Informática Diresa Tumbes

La morbilidad de salud mental por etapas de vida, resalta la etapa de vida adulto con un 30.84%, siendo el porcentaje más elevado de las etapas de vida, seguido de etapa de vida niño con un 28.74%, continuando con la etapa de vida joven 16.07%, así mismo la etapa de vida adulto mayor con un 14.18% de la morbilidad de salud mental, terminando con la etapa de vida adolescente con 10.17% de la morbilidad de salud mental total.



GOBIERNO REGIONAL TUMBES
GERENCIA REGIONAL DE PLANEAMIENTO PRESUPUESTO Y ACONDICIONAMIENTO
TERRITORIAL
SUB GERENCIA DE PLANEAMIENTO ESTRATEGICO



MEMORIA INSTITUCIONAL 2019 GOBIERNO REGIONAL TUMBES

3.3.2. Dirección del Hospital "JAMO" Nivel 2-II.

LOGROS OBTENIDOS Y DIFICULTADES PRESENTADAS

En relación a los logros alcanzados por los Programas Presupuestales de Salud durante el año fiscal 2019; se detalla de la siguiente manera:

PROGRAMA PRESUPUESTAL 001-PROGRAMA ARTICULADO NUTRICIONAL

El programa articulado nutricional (PAN) comprende un conjunto de estrategias específicas que articulan insumos, intervenciones y productos, de cuyos resultados se obtiene una lógica causa-efecto y tiene como objetivo final reducir la desnutrición crónica infantil en los niños menores de cinco años, estableciendo como estrategia mejorar la alimentación y nutrición del menor de 36 meses, reducir la mortalidad en IRA, EDA y otras enfermedades prevalentes.

PRODUCTOS DEL PROGRAMA PRESUPUESTAL ARTICULADO NUTRICIONAL A NIVEL II-

- 2
- Niños con vacuna completa
- Atención de Infecciones Respiratorias Agudas (IRA)
- Atención de Enfermedades Diarreicas Agudas (EDA)
- Atención de IRA con complicaciones
- Atención de EDA con complicaciones
- Atención de otras enfermedades prevalentes
- Atención de niños y niñas con parasitosis intestinal.

3325404 VACUNACION DE NIÑO RECIEN NACIDO:

Las vacunas básicas completas para niñas y niños menores de 36 meses.
El Hospital Regional solo administra de forma diaria a niños Recién nacidos las vacunas contra la Hepatitis B y BCG, por personal capacitado, que este año fiscal 2019 se alcanzado el 109.46%, atendiendo a toda la población en general con SIS o sin SIS, y extranjeros.



GOBIERNO REGIONAL TUMBES
GERENCIA REGIONAL DE PLANEAMIENTO PRESUPUESTO Y ACONDICIONAMIENTO
TERRITORIAL
SUB GERENCIA DE PLANEAMIENTO ESTRATEGICO



MEMORIA INSTITUCIONAL 2019 GOBIERNO REGIONAL TUMBES

3033311 ATENCION DE INFECCIONES RESPIRATORIAS

Las Infecciones Respiratorias Agudas "IRA" son un conjunto de enfermedades que afectan las vías respiratorias y son la principal causa de morbimortalidad en niñas y niños menores de cinco años. En el Hospital Regional durante este año 2019 se ha logrado alcanzar un 98.81% de los diversos subproductos que contemplan las infecciones respiratorias, teniendo en consideración que se atiende a la población en general y extranjera.

3033312 ATENCION DE ENFERMEDADES DIARREICAS AGUDAS

La Enfermedad Diarreica Aguda es una enfermedad intestinal (EDA) está considerada entre las principales causas de morbilidad y mortalidad en el mundo. En el Hospital Regional al término del año fiscal 2019 se ha logrado la una meta física de 90.30% del total de la población que acudió por este tipo de infecciones diarreicas a recibir una atención en menores de 5 años. Siendo atendidos a la población en general, y extranjera.

3033313 ATENCION DE ENFERMEDADES RESPIRATORIAS AGUDAS CON COMPLICACIONES

Son Intervenciones orientadas al diagnóstico y tratamiento de los casos de Infección Respiratoria Aguda complicada, en menores de 5 años, atendidos de manera ambulatoria o con internamiento, estas actividades son realizadas por un equipo de profesionales y técnicos de acuerdo al nivel de complejidad. El Hospital Regional ha logrado alcanzar una cobertura de 100% de las atenciones con enfermedades respiratorias complicadas

3033314 ATENCION DE ENFERMEDADES DIARREICAS CON COMPLICACIONES

Enfermedad diarreica Aguda complicada, en menores de 5 años, atendidos de manera ambulatoria o con internamiento. El personal de salud brinda un conjunto de cuidados, procedimientos y atención médica con EDA complicada. Hasta Diciembre del presente año el Hospital Regional ha logrado alcanzar el 100% de las atenciones brindadas a toda la población en general de niños menores de 5 años, cuenten o no con un sistema de salud, además siendo extranjeros.



000311

29 DIC 2020

GOBIERNO REGIONAL TUMBES
GERENCIA REGIONAL DE PLANEAMIENTO PRESUPUESTO Y ACONDICIONAMIENTO
TERRITORIAL
SUB GERENCIA DE PLANEAMIENTO ESTRATEGICO



MEMORIA INSTITUCIONAL 2019 GOBIERNO REGIONAL TUMBES

3033315 ATENCION DE OTRAS ENFERMEDADES PREVALENTES

Son intervenciones orientadas al diagnóstico y tratamiento de la anemia por deficiencia de hierro y SOB/ASMA en niños menores de 5 años. Este tipo de atenciones que se brindan a nivel del Hospital Regional incluyen: Atención médica, Examen de laboratorio. Este tipo de atenciones prevalentes que cubre este nosocomio ha logrado alcanzar el 123.65%, y lo único que se atiende a nivel de este programa es la atención de niños con SOB y ASMA, a nivel ambulatorio y de hospitalización.

3033414 ATENCION DE NIÑOS Y NIÑAS CON PARASITOSIS

Son intervenciones orientadas al diagnóstico y tratamiento de los casos de parasitosis intestinal en niños menores de 5 años, atendidos de manera ambulatoria. La atención que se brinda en el Hospital Regional tiene la capacidad resolutive correspondiente, a través de la oferta fija. Como Hospital Regional este tipo de actividad solo se registra a nivel de consultorios externos, llegando alcanzar el 68.92%.



GOBIERNO REGIONAL TUMBES
GERENCIA REGIONAL DE PLANEAMIENTO PRESUPUESTO Y ACONDICIONAMIENTO
TERRITORIAL
SUB GERENCIA DE PLANEAMIENTO ESTRATEGICO



MEMORIA INSTITUCIONAL 2019 GOBIERNO REGIONAL TUMBES

CUADRO N° 01
AVANCE DE META FISICA ANUAL
PROGRAMA PRESUPUESTAL 001 PROGRAMA ARTICULADO NUTRICIONAL
TUMBES 2019

0001	PROGRAMA ARTICULADO NUTRICIONAL	META	ENE	FE	MA	AB	MJ	JU	JU	GO	SET	O	NO	DI	AVAN	%
1033254	NIÑO CON VACUNA COMPLETA	2400	183	183	225	262	248	216	248	197	228	240	200	198	2627	109.46
	3325404 VACUNACION NIÑO RECIENTE NACIDO	2400	183	183	225	262	248	216	249	197	226	240	200	198	2627	109.46
1033311	ATENCIÓN DE INFECCIONES RESPIRATORIAS	2700	258	192	136	159	208	199	245	173	202	208	281	354	2668	98.81
	3331101 INFECCION RESPIRATORIA AGUDA NO COMPLICADA	2500	257	188	185	155	200	192	205	150	160	154	244	310	2400	96.00
	3331102 FARINGOMIGDALITIS PURULENTO AGUDA	160	0	0	5	3	7	5	40	19	34	43	32	40	228	142.50
	3331103 OTIS MEDIA AGUDA (OMA)	40	2	4	5	1	1	2	0	4	8	4	5	4	40	100.00
1033312	ATENCIÓN DE ENFERMEDADES DIARREICAS AGUDAS	1484	255	55	97	59	53	79	89	165	149	139	183	119	1340	90.30
	3331201 EDA NO COMPLICADA	24	1	1	0	4	2	2	0	2	3	5	5	6	31	129.17
	3331202 EDA SOSPECHOSO DE COLERA	0	0	0	0	0	0	0	0	0	0	0	0	0	0	0.00
	3331203 EDA DISENTERICA	160	25	4	11	3	9	8	8	20	15	18	15	23	159	99.38
	3331204 EDA PERSISTENTE	1300	230	50	86	52	42	69	81	144	131	92	83	90	1150	88.46
	ATENCIÓN DE ENFERMEDADES RESPIRATORIAS AGUDAS CON COMPLICACIONES	110	2	3	10	16	8	28	8	9	6	8	12	7	110	100.00
	3331301 NEUMONIA	98	2	2	8	13	7	16	6	6	3	6	9	4	82	83.67
	3331302 NEUMONIA GRAVE O ENFERMEDAD MUY GRAVE (<2MESES)	7	0	0	0	2	0	2	0	0	1	0	1	1	7	100.00
	3331305 NEUMONIA Y ENFERMEDAD MUY GRAVE (2MESES A 4 AÑOS)	20	0	1	2	1	2	2	2	3	2	2	2	2	21	105.00
	ATENCIÓN DE ENFERMEDADES DIARREICAS AGUDAS CON COMPLICACIONES	40	0	0	0	8	2	4	8	4	3	6	4	3	40	100.00
	3331401 ATENCION EDA CON DESHIDRATACION	35	0	0	0	5	2	4	6	4	3	6	4	3	37	105.71
	3331402 ATENCION EDA CON DESHIDRATACION Y SHOCK	5	0	0	0	3	0	0	0	0	0	0	0	0	3	60.00
1033315	ATENCIÓN DE OTRAS ENFERMEDADES PREVALENTES	850	89	48	62	61	80	94	105	99	96	111	110	101	1051	123.65
	3331501 ANEMIA	70	3	0	3	10	5	7	18	2	8	7	4	3	70	100.00
	3331502 SOBRIASMA	780	86	48	59	51	75	87	88	91	88	104	106	98	981	125.77
1033314	ATENCIÓN DE NIÑOS Y NIÑAS CON PARASITOSIS INTESTINAL	650	66	47	50	42	52	68	29	36	14	14	16	14	448	68.92
	3331401 PARASITOSIS EN MENORES DE 5 AÑOS	650	66	47	50	42	52	68	29	36	14	14	16	14	448	68.92



GOBIERNO REGIONAL TUMBES
GERENCIA REGIONAL DE PLANEAMIENTO PRESUPUESTO Y ACONDICIONAMIENTO
TERRITORIAL
SUB GERENCIA DE PLANEAMIENTO ESTRATEGICO



MEMORIA INSTITUCIONAL 2019 GOBIERNO REGIONAL TUMBES

Fuente: Unidad de Programas de Salud

GRAFICO N° 01

AVANCE DE META FISICA ANUAL
PROGRAMA PRESUPUESTAL 001 PROGRAMA ARTICULADO NUTRICIONAL
TUMBES 2019

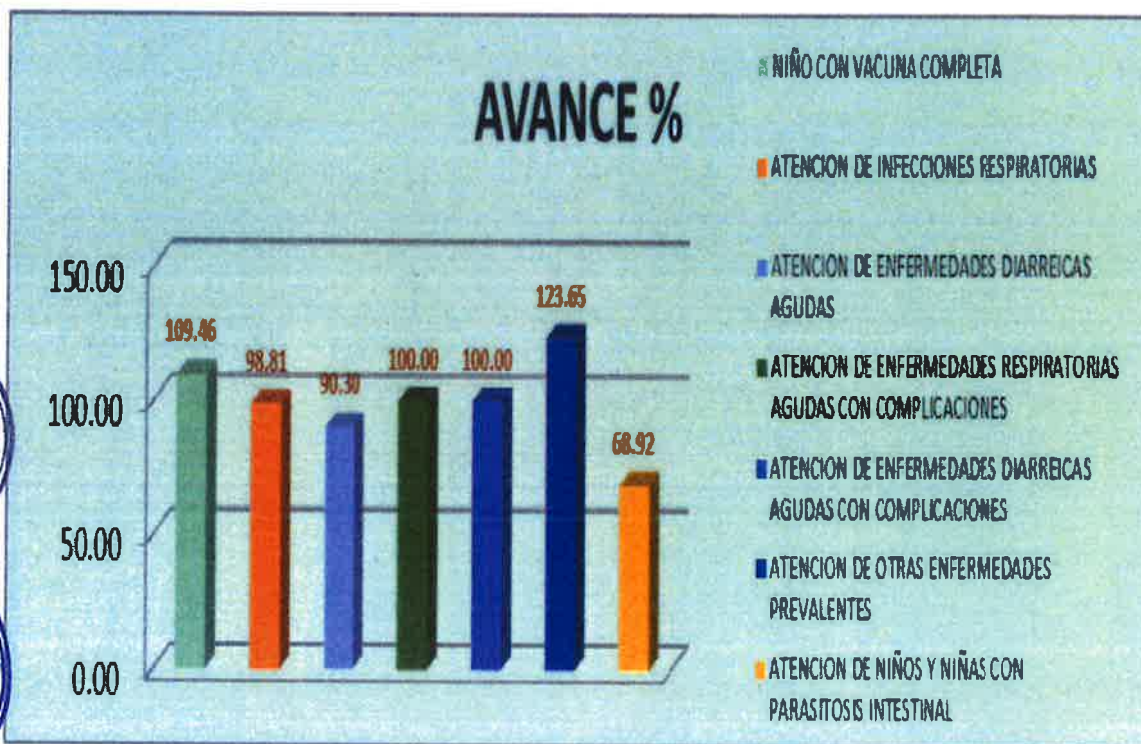

Fuente: Unidad de Programas de Salud



GOBIERNO REGIONAL TUMBES
GERENCIA REGIONAL DE PLANEAMIENTO PRESUPUESTO Y ACONDICIONAMIENTO
TERRITORIAL
SUB GERENCIA DE PLANEAMIENTO ESTRATEGICO



MEMORIA INSTITUCIONAL 2019 GOBIERNO REGIONAL TUMBES

PROGRAMA PRESUPUESTAL 002 - SALUD MATERNO NEONATAL

El Programa Salud Materno Neonatal, está orientado a conseguir resultados vinculados a mejorar la salud materna y neonatal. Comprende un conjunto de intervenciones articuladas entre el Ministerio de Salud, Seguro Integral de Salud, los Gobiernos Regionales y los Gobiernos Locales. La rectoría de este programa estratégico está a cargo del Ministerio de Salud. Este segundo Programa Presupuestal es uno de los que maneja los mayores presupuestos a nivel de nuestra institución, logrando superar la meta física programada con el indicador trazador, lo que demuestra que se ha trabajado con la totalidad de los recursos asignados por el MEF.

PRODUCTOS

- Población accede a métodos de planificación familiar.
- Atención de la gestante con complicaciones.
- Atención del parto normal.
- Atención del parto complicado no quirúrgico.
- Atención del parto complicado quirúrgico.
- Atención obstétrica en unidad de cuidados intensivos.
- Atención del recién nacido normal.
- Atención del recién nacido con complicaciones.

3033291 POBLACION QUE ACCEDE A METODOS DE PLANIFICACION FAMILIAR

Son un conjunto de actividades dirigidas a mujeres y hombres en edad fértil, con información, y/o consejería de métodos anticonceptivos. El Hospital Regional proporciona una gamma de los mismos, y al culminar el año fiscal 2019 se ha obtenido el 101.12% de la población que accedió a un método.

GOBIERNO REGIONAL TUMBES
GERENCIA REGIONAL DE PLANEAMIENTO PRESUPUESTO Y ACONDICIONAMIENTO
TERRITORIAL
SUB GERENCIA DE PLANEAMIENTO ESTRATEGICO



MEMORIA INSTITUCIONAL 2019 GOBIERNO REGIONAL TUMBES

3033294 ATENCION DE LA GESTANTE CON COMPLICACIONES

Es la atención por consulta externa o emergencia que se brinda a la gestante que acude con patologías y son la amenaza de parto prematuro; Dentro del Hospital Regional se ha logrado alcanzar a Diciembre del 2019 el 135.29% de las atenciones de las complicaciones de la gestante.

3033295 ATENCION DEL PARTO NORMAL

Es la atención que se brinda a la gestante y al recién nacido durante el proceso del parto vaginal, A nivel de nuestro nosocomio se ha logrado alcanzar al cierre del año fiscal 2019 el 119.29% de las atenciones de parto normal, atendido siempre por el profesional capacitado las 24 horas del día.

3033296 ATENCION DEL PARTO COMPLICADO NO QUIRURGICO

Intervenciones orientadas a atender las complicaciones que se presentan durante las fases del parto (eutócico o distócico) y que puede o no terminar en cirugía, se realiza según lo descrito en las "Guías de Práctica Clínica". A nivel de nuestro Hospital Regional alcanzó el 70.8%, que comprende al trabajo de parto disfuncional y hemorragias intra parto y postparto.

3033297 ATENCION DEL PARTO COMPLICADO QUIRURGICO

Es la atención del parto que, por complicación propia del embarazo y trabajo de parto, culmina en cesárea o histerectomía, En el Hospital Regional se alcanzó hasta diciembre del 2019 el 95.10 % de la atención por cesárea, realizado por médico especialista. Cifra que favorece al Programa Presupuestal.

3033299 ATENCION DEL PUERPERIO CON COMPLICACIONES

Es toda complicación que se presenta durante el periodo del puerperio. Debe ser realizada por profesional Médico Gineco-obstetra en los establecimientos. A nivel del Hospital Regional se ha logrado atender este tipo de complicaciones como son endometritis puerperal, mastitis y otras complicaciones del puerperio a Diciembre del 2019 con un 166.7%.



000311 29 DIC 2020

GOBIERNO REGIONAL TUMBES
GERENCIA REGIONAL DE PLANEAMIENTO PRESUPUESTO Y ACONDICIONAMIENTO
TERRITORIAL
SUB GERENCIA DE PLANEAMIENTO ESTRATEGICO



MEMORIA INSTITUCIONAL 2019 GOBIERNO REGIONAL TUMBES

3033300 ATENCION OBSTETRICA EN LA UNIDAD DE CUIDADOS INTENSIVOS

Atención clínica que se desarrolla en aquellas gestantes en la que existe o puede existir un compromiso severo de las funciones vitales, Se realiza en los establecimientos de nivel II-2 que cuentan con UCI. Dentro del Hospital regional se ha logrado alcanzar en el año 2019 el 80.5% de las atenciones por shock hipovolémico, séptico obstétrico, síndrome de Hellp, atención de gestantes complicadas con cardiopatías severas y eclampsias severas.

3033305 ATENCION DEL RECIEN NACIDO NORMAL

Son las actividades enfocadas en la atención inmediata del Recién Nacido Normal o Vigoroso(a), y su tamizaje posterior, producto del parto vaginal o cesárea, como tal debe tener una edad gestacional mayor o igual a 37 semanas, pero no mayor de 42 semanas; la atención va desde el nacimiento hasta el término del periodo neonatal. A nivel del Hospital Regional se alcanzado a Diciembre del 2019 el 109.5%

3033306 ATENCION DEL RECIEN CON COMPLICACIONES

Atención médica especializada que se brinda a todo recién nacido que presenta trastornos que se desarrollan antes, durante y después del nacimiento y que se detectan durante el periodo neonatal. teniendo como finalidad restablecer la salud del recién nacido. En el Hospital Regional se ha logrado alcanzar a Diciembre del 2019 el 117.74%, mejorando las estadísticas a comparación del año anterior.

3033307 ATENCION DEL RECIEN CON COMPLICACIONES EN UCIN

Es la atención médica especializada que se brinda a todo Recién Nacido que presenta trastornos que se desarrollan antes, durante y después del nacimiento detectados durante el periodo neonatal. Se realiza únicamente en establecimientos de salud que cuenta con Unidad de Cuidados Intensivos Neonatales UCIN.. El tiempo de internamiento es variable y depende de la patología. A nivel del Hospital Regional se ha logrado alcanzar el 96.9% de las atenciones de los RN con complicaciones en UCIN, lo que equivale a 186 atenciones.

CUADRO N° 02



GOBIERNO REGIONAL TUMBES
GERENCIA REGIONAL DE PLANEAMIENTO PRESUPUESTO Y ACONDICIONAMIENTO
TERRITORIAL
SUB GERENCIA DE PLANEAMIENTO ESTRATEGICO



MEMORIA INSTITUCIONAL 2019 GOBIERNO REGIONAL TUMBES

AVANCE DE META FISICA ANUAL
PROGRAMA PRESUPUESTAL 0002 PROGRAMA MATERNO NEONATAL
TUMBES 2019

002	SALUD MATERNO NEONATAL	META	ENE	FEB	MAR	ABR	MAY	JUNIO	JULI	GOST	SET	OCT	NOV	DIC	AVANCE	%
3033291	POBLACION QUE ACCEDE A METODOS DE PLANIFICACION FAMILIAR	3566	412	413	472	534	570	540	521	526	490	577	511	552	3606	101.12
3329101	ACV MASCULINO	2	0	0	0	0	0	0	0	0	0	0	0	0	0	0.00
3329102	COMPLICACION ACV MASCULINO	0	0	0	0	0	0	0	0	0	0	0	0	0	0	0.00
3329103	ACV FEMENINO	372	23	26	46	33	26	36	37	31	26	43	26	22	284	76.34
3329104	COMPLICACION ACV FEMENINO	2	0	0	0	0	0	0	0	0	0	0	0	0	0	0.00
3329105	DISPOSITIVOS INTRAUTERINO (DIU)	6	0	0	0	0	1	0	0	0	1	1	0	3	2	33.33
3329106	ANTICONCEPTIVO HORMONAL INYECTABLE	500	25	5	72	48	55	36	29	24	46	28	34	59	340	68.00
3329107	METODOS DE BARRERA	247	19	13	28	22	8	20	40	13	5	4	6	11	168	68.02
3329108	ANTICONCEPTIVO HORMONAL ORAL	108	1	4	4	2	1	3	3	2	3	2	2	9	23	21.30
3329109	ANTICONCEPCION ORAL DE EMERGENCIA (AOE)	5	0	0	0	0	0	1	1	0	3	8	0	0	5	0.00
3329110	METODOS DE ABSTINENCIA PERIODICA	0	0	0	0	0	0	0	0	0	0	0	0	0	0	0.00
3329111	METODO DE LACTANCIA MATERNA EXCLUSIVA (MELE)	937	124	134	70	108	67	36	52	147	129	101	99	93	667	92.53
3329112	COMPLICACIONES POR USO DE DISPOSITIVO INTRAUTERINO	2	0	0	0	0	0	0	0	0	0	0	0	0	0	0.00
3329113	ANTICONCEPTIVO HORMONAL MENSUAL INYECTABLE	162	9	16	8	17	7	12	0	7	19	13	9	49	95	58.64
3329114	CONDON FEMENINO	20	0	4	2	1	0	1	0	1	1	0	0	1	10	0.00
3329115	IMPLANTE	200	14	8	29	29	25	13	14	0	0	0	5	4	132	66.00
3329116	ORIENTACION Y CONSEJERIA EN SALUD SEXUAL Y REPRODUCTIVA	1296	197	203	213	274	180	190	145	101	177	177	130	101	1680	129.83



Fuente: Unidad de Programas de Salud



GOBIERNO REGIONAL TUMBES
GERENCIA REGIONAL DE PLANEAMIENTO PRESUPUESTO Y ACONDICIONAMIENTO
TERRITORIAL
SUB GERENCIA DE PLANEAMIENTO ESTRATEGICO



MEMORIA INSTITUCIONAL 2019 GOBIERNO REGIONAL TUMBES

GRAFICO N° 02
AVANCE DE META FISICA ANUAL
PROGRAMA PRESUPUESTAL 0002 PROGRAMA MATERNO NEONATAL
TUMBES 2019

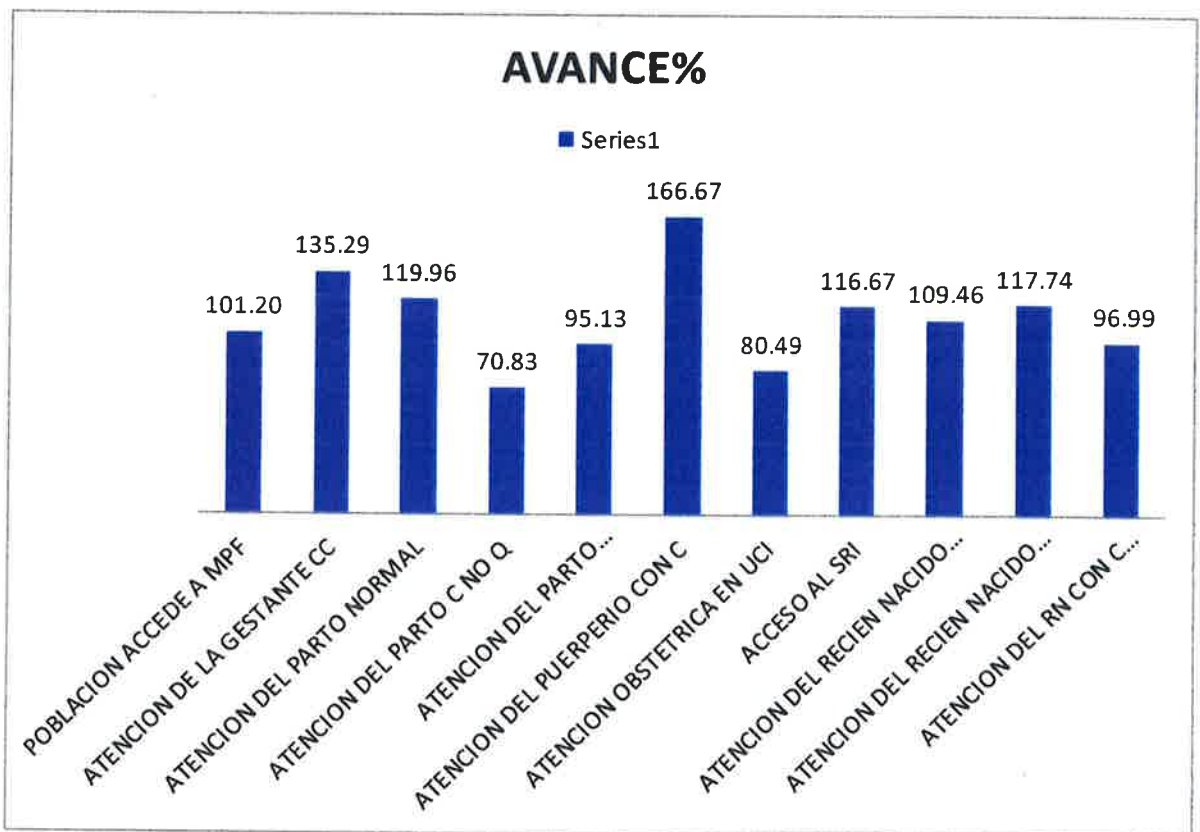

Fuente: Unidad de Programas de Salud



GOBIERNO REGIONAL TUMBES
GERENCIA REGIONAL DE PLANEAMIENTO PRESUPUESTO Y ACONDICIONAMIENTO
TERRITORIAL
SUB GERENCIA DE PLANEAMIENTO ESTRATEGICO



MEMORIA INSTITUCIONAL 2019 GOBIERNO REGIONAL TUMBES

PROGRAMA PRESUPUESTAL 016 – TBC-VIH/SIDA

Programa orientado básicamente a la identificación, descarte y tratamiento de los pacientes con TBC y sus coinfecciones en todas sus formas, así como de la infección por el virus de la inmunodeficiencia humana (VIH) y el síndrome de inmunodeficiencia adquirida (SIDA) además somos el único nosocomio que cuenta con el Programa de TARGA, Comprende un conjunto de intervenciones articuladas entre el Ministerio de Salud, los Gobiernos Locales. La rectoría de este programa estratégico está a cargo del Ministerio de Salud y el MEF.

PRODUCTOS DEL PROGRAMA PRESUPUESTAL DE TUBERCULOSIS/VIH-SIDA A NIVEL

II-2



Identificación y examen de sintomáticos respiratorios en las atenciones a personas > 15 años.

Diagnóstico de Tuberculosis Pulmonar

Diagnóstico de Tuberculosis Extra Pulmonar.



Despistaje y Diagnostico de TBC y VIH.

Despistaje y Diagnostico de TBC y Diabetes Mellitus

Despistaje y Diagnostico de TBC y Asma.

Despistaje y Diagnostico de TBC y EPOC.



Población general con infección de transmisión sexual ITS que recibe tratamiento.

Atención curativa con dragas de segunda línea XDR



GOBIERNO REGIONAL TUMBES
GERENCIA REGIONAL DE PLANEAMIENTO PRESUPUESTO Y ACONDICIONAMIENTO
TERRITORIAL
SUB GERENCIA DE PLANEAMIENTO ESTRATEGICO



MEMORIA INSTITUCIONAL 2019 GOBIERNO REGIONAL TUMBES

3000612 SINTOMATICOS RESPIRATORIOS CON DESPISTAJE DE TUBERCULOSIS

Es la atención integral a la persona que presenta tos y flema por 15 días a más según la Norma Técnica de Salud N° 104 "Atención Integral de la Persona afectada por Tuberculosis" aprobada con RM 715-2013/MINSA, orientada a identificar precozmente a las personas sospechosas de tuberculosis. A nivel del Hospital Regional se ha logrado identificar el 101.90% de sintomáticos respiratorios a diciembre del 2019.

3000614 PERSONAS CON DIAGNOSTICO DE TUBERCULOSIS

Es la atención integral (tratamiento, evaluación y seguimiento) de la persona diagnosticada por tuberculosis, la cual se brinda de manera específica para cada tipo de atención. Hasta Diciembre del 2019 el Hospital Regional ha logrado alcanzar el 96% de Diagnostico de Tuberculosis, teniendo el problema de reparación de la cabina de bioseguridad.

3000616 PACIENTES CON COMORBILIDAD CON DESPISTAJE Y DIAGNOSTICO DE TUBERCULOSIS

El proceso inicia toda vez que es diagnosticado un caso de tuberculosis, se le realiza los exámenes existentes para diagnóstico de otras enfermedades concomitantes como VIH y Diabetes Mellitus. Para personas mayores de 18 años se le realiza el diagnóstico de Asma, esto incluye consulta médica, oximetría, espirometría y flujometría. En las personas mayores de 40 años se realizará el descarte de EPOC, esto incluye consulta médica, oximetría, espirometría y flujometría, así mismo se le realizará el descarte de insuficiencia renal. A nivel del Hospital se ha logrado alcanzar el 82.6%, Cabe recalcar que no se ha llegado al 100%, debido a que la diferencia de pacientes no presentaba ninguna comorbilidad.

(30443968) POBLACIÓN CON INFECCIONES DE TRANSMISIÓN SEXUAL RECIBEN TRATAMIENTO SEGÚN GUIAS CLINICAS

Comprende la entrega de medicamentos a las personas con ITS (ya sea manejo sintomático o etiológico), Atención a población adulta, joven y adolescente, que

GOBIERNO REGIONAL TUMBES
GERENCIA REGIONAL DE PLANEAMIENTO PRESUPUESTO Y ACONDICIONAMIENTO
TERRITORIAL
SUB GERENCIA DE PLANEAMIENTO ESTRATEGICO



MEMORIA INSTITUCIONAL 2019 GOBIERNO REGIONAL TUMBES

acude a establecimientos de salud o que es captada en una actividad extramural, con excepción de la infección por VIH. Este producto consiste en el diagnóstico, tratamiento y seguimiento hasta el alta, según normatividad vigente; a la actualidad el Hospital ha logrado alcanzar el 111.11%, sobrepasando la meta física programado, debido a la alta incidencia de pacientes migrantes a nuestro país..

3043972 PERSONA QUE ACCEDE AL ESTABLECIMIENTOS DE SALUD Y RECIBE TRATAMIENTO OPORTUNO PARA TUBERCULOSIS EXTREMADAMENTE DROGO RESISTENTE (XDR)

Consiste en brindar a toda persona diagnosticada de tuberculosis extremadamente resistente, una atención diferenciada en instituciones especializadas que garanticen atención médico quirúrgico. A la actualidad el Hospital Regional no ha logrado identificar ningún caso de TBC XDR, siendo esto beneficioso con un 0%.



000311

29 DIC 2020

GOB. REGIONAL TUMBES
SECRETARIA GENERAL
TRAMITE DOCUMENTARIO
FOLIOS N° 1365

GOBIERNO REGIONAL TUMBES
GERENCIA REGIONAL DE PLANEAMIENTO PRESUPUESTO Y ACONDICIONAMIENTO
TERRITORIAL
SUB GERENCIA DE PLANEAMIENTO ESTRATEGICO



MEMORIA INSTITUCIONAL 2019 GOBIERNO REGIONAL TUMBES

CUADRO N° 03
AVANCE DE META FISICA ANUAL
PROGRAMA PRESUPUESTAL 0016 TBC-VIH/SIDA
TUMBES 2019

006	TBC-VIH/SIDA	ENE	FEB	MAR	ABR	MAY	JUN	JUL	AGO	SEPT	OCT	NOV	DIC	AVAN	%	
000612	SINTOMATICOS RESPIRATORIOS CON DESPISTAJE DE TUBERCULOSIS	315	38	26	54	40	66	10	0	0	0	0	28	32	101.90	
4396201	IDENTIFICACION Y EXAMEN DE SINTOMATICOS RESPIRATORIOS EN LAS ATENCIONES A PERSONAS > 15 AÑOS	315	38	26	54	40	66	10	0	0	0	0	28	32	101.90	
000614	PERSONAS CON DIAGNOSTICO DE TUBERCULOSIS	25	2	1	3	9	0	1	1	1	1	1	3	1	99.00	
4396401	DIAGNOSTICO DE TUBERCULOSIS PULMONAR	15	2	1	3	5	0	0	0	0	0	0	2	0	86.67	
4396402	DIAGNOSTICO DE TUBERCULOSIS EXTRA PULMONAR	10	0	0	0	4	0	1	1	1	1	1	1	1	110.00	
000616	PACIENTES CON COMORBILIDAD CON DESPISTAJE Y DIAGNOSTICO DE TUBERCULOSIS	25	2	1	3	4	0	1	1	1	1	1	3	1	92.50	
4397001	DESPISTAJE Y DIAGNOSTICO DE TBC Y VIH	6	2	0	0	1	0	0	1	0	0	0	1	1	100.00	
4397002	DESPISTAJE Y DIAGNOSTICO PARA PACIENTES CON TB Y DIABETES MELLITUS	7	0	1	0	2	0	1	0	0	0	1	1	0	85.71	
4397004	DESPISTAJE Y DIAGNOSTICO TB Y ASMA	5	0	0	1	1	0	0	0	0	1	0	0	0	60.00	
4397005	DESPISTAJE Y DIAGNOSTICO TB Y EPOC	5	0	0	2	0	0	0	0	1	0	0	1	0	80.00	
0043968	POBLACION CON INFECCIONES DE TRANSMISION SEXUAL RECIBEN TRATAMIENTO SEGUN GUIA CLINICA S	160	12	9	10	8	19	22	23	19	23	9	20	10	200	111.11
4396801	POBLACION GENERAL CON INFECCIONES DE TRANSMISION SEXUAL (ITS) RECIBEN TRATAMIENTO	160	12	9	10	8	19	22	23	19	23	9	20	10	200	111.11
0043972	PERSONA QUE ACCEDE A TESTS Y RECIBEN TRATAMIENTO OPORTUNO PARA TB EXTREMADAMENTE DROGO RESIST	1	0	0	0	0	0	0	0	0	0	0	0	0	0.00	
4397201	ATENCION CLINICA CON DROGAS DE SEGUNDA LINEA XDR	1	0	0	0	0	0	0	0	0	0	0	0	0	0.00	

ente: Unidad de Programas de Salud



000311

12 9 DIC 2020

GOB. REGIONAL TUMBES
SECRETARIA GENERAL
TRAMITE DOCUMENTARIO
FOLIOS N° 1364

GOBIERNO REGIONAL TUMBES
GERENCIA REGIONAL DE PLANEAMIENTO PRESUPUESTO Y ACONDICIONAMIENTO
TERRITORIAL
SUB GERENCIA DE PLANEAMIENTO ESTRATEGICO



MEMORIA INSTITUCIONAL 2019 GOBIERNO REGIONAL TUMBES

GRAFICO N° 03

AVANCE DE META FISICA ANUAL PROGRAMA PRESUPUESTAL 0016 TBC-
VIH/SIDA

TUMBES 2019

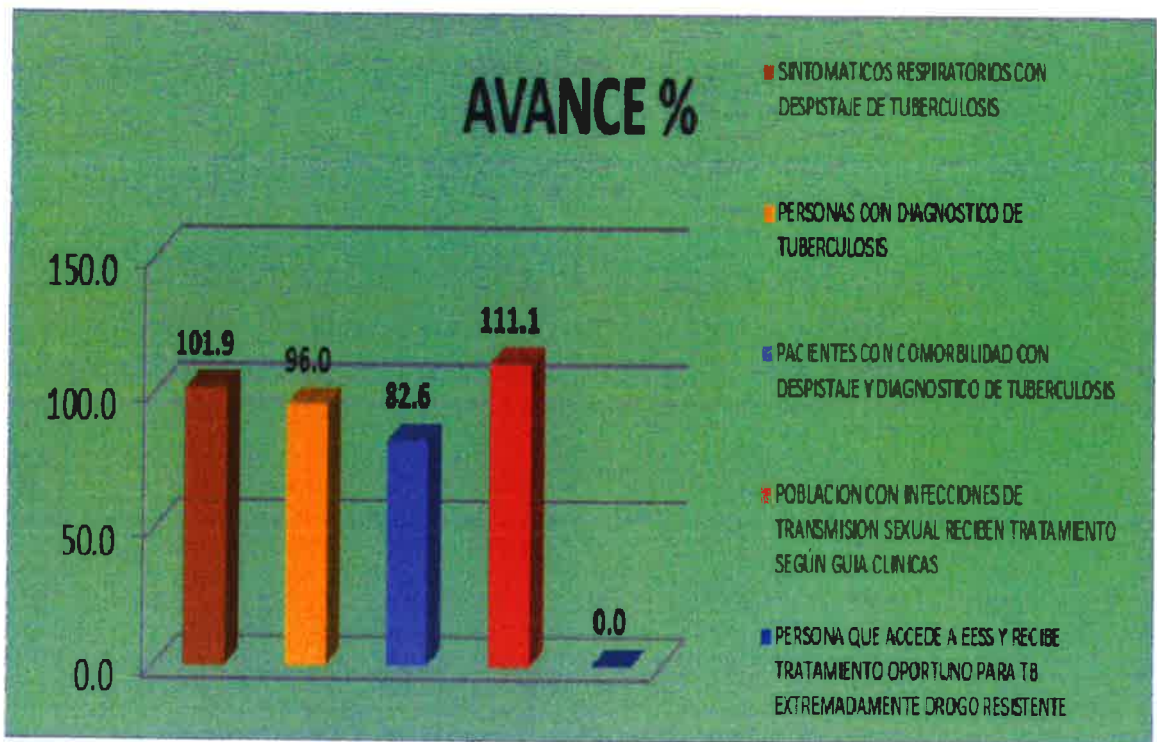

Fuente: Unidad de Programas de Salud



000311

GOS. REGIONAL TUMBES
SECRETARIA GENERAL
TRAMITE DOCUMENTARIO
FOLIOS N° 1363

GOBIERNO REGIONAL TUMBES
GERENCIA REGIONAL DE PLANEAMIENTO PRESUPUESTO Y ACONDICIONAMIENTO
TERRITORIAL
SUB GERENCIA DE PLANEAMIENTO ESTRATEGICO



MEMORIA INSTITUCIONAL 2019 GOBIERNO REGIONAL TUMBES

**PROGRAMA PRESUPUESTAL 017 – ENFERMEDADES
METAXENICAS Y ZONOSIS**

Las enfermedades Metaxénicas han sido estudiadas bajo la dinámica de su transmisión por mosquitos y su control. Como tal hace más de un siglo, Ronald Ross describió la transmisión de la malaria bajo un modelo matemático y más de 50 años después George McDonald actualizó y extendió su teoría al control y la aplicó al programa de Erradicación Global de la Malaria de la OMS, delineando así la concepción de un modelo conocido como el “modelo matemático Ross-McDonald”, cuyos parámetros se aplican a todas las enfermedades transmitidas por mosquitos.

3043983 DIAGNOSTICO Y TRATAMIENTO DE ENFERMEDADES METAXENICAS

Es el diagnóstico, tratamiento y seguimiento de las Enfermedades Metaxénicas: malaria, dengue, fiebre amarilla, Leishmaniosis, Chagas, Enfermedad de Carrión o Bartonelosis, fiebre Chikungunya. Seguimiento de casos y contactos, consejería y Educación sanitaria a la población en general y los pacientes.; A nivel de Hospital se ha logrado alcanzar el 92.9% al culminar el año fiscal 2019.

3043984 DIAGNOSTICO Y TRATAMIENTO DE ENFERMEDADES ZONOTICAS.

se ha logrado alcanzar el 173.3%, debido a la alta incidencia de pacientes que migran y han traído este tipo de enfermedades que engloba las Zoonóticas, como son los casos de Leihmaniasis, Bartonelosis, etc.; Como Hospital se realizan actividades de Diagnóstico y tratamiento de los mismos, siendo coberturados por la Estrategia a nivel Nacional.



000311

29 DIC 2020 N° 1362

GOB. REGIONAL TUMBES
SECRETARIA GENERAL
TRAMITE DOCUMENTARIO

GOBIERNO REGIONAL TUMBES
GERENCIA REGIONAL DE PLANEAMIENTO PRESUPUESTO Y ACONDICIONAMIENTO
TERRITORIAL
SUB GERENCIA DE PLANEAMIENTO ESTRATEGICO



MEMORIA INSTITUCIONAL 2019 GOBIERNO REGIONAL TUMBES

AVANCE DE META FISICA ANUAL

PROGRAMA PRESUPUESTAL 0017 ENFERMEDADES METAXENICAS Y ZONOSIS

TUMBES 2019

0017	ENFERMEDADES METAXENICAS Y ZONOSIS	META	ENE	FEB	MAR	ABR	MAY	JUN	JUL	AGO	SET	OCT	NOV	DIC	AVANCE	%
3043983	DIAGNOSTICO Y TRATAMIENTO DE ENFERMEDADES METAXENICAS	196	13	29	14	12	18	11	8	12	12	14	18	17	182	93
	4398305 ATENCION CASOS DE DENGUE SIN SIGNOS DE ALARMA	128	8	21	10	5	15	7	3	9	9	4	11	9	111	86
	4398306 ATENCION Y TRATAMIENTO DE CASOS DE DENGUE CON SIGNOS DE ALARMA	60	4	7	4	7	3	8	5	3	3	9	6	7	66	110
	4398307 ATENCION Y TRATAMIENTO DE CASOS DE DENGUE GRAVE	8	1	1	0	0	0	0	0	0	0	1	1	1	5	62
3043984	DIAGNOSTICO Y TRATAMIENTO DE ENFERMEDADES ZONOTICAS	236	60	57	20	15	38	29	28	29	27	34	34	38	429	182
	4398402 PERSONA EXPUESTA A RABIA CON DIAGNOSTICO CONFIRMATORIO	80	35	12	3	1	25	24	22	25	23	24	23	22	239	298
	4398404 TRATAMIENTO DE PERSONAS CON DIAGNOSTICO DE ACCIDENTES POR ARACNIDOS	6	1	0	1	0	0	0	0	0	1	2	1	1	7	116
	4398407 TRATAMIENTO DE COMPLICACIONES POR ACCIDENTES OFIDICOS	5	0	2	1	0	1	0	1	0	1	0	1	1	8	160
	4398408 TRATAMIENTO DE PERSONAS CON DIAGNOSTICO DE ACCIDENTES POR OTRAS ESPECIES DE ANIMALES	35	10	8	7	2	1	0	0	0	0	4	2	6	40	114
	4398418 DIAGNOSTICO Y TRATAMIENTO DE PERSONAS CON SOSPECHA DE LEPTOPIROSIS	70	10	25	5	8	6	1	0	0	1	0	0	0	56	80
	4398419 DIAGNOSTICO CONFIRMATORIO DE LEPTOPIROSIS	40	4	10	3	4	5	4	5	4	1	4	7	8	59	147

FUENTE: Unidad de Programas de Salud

GOBIERNO REGIONAL TUMBES
GERENCIA REGIONAL DE PLANEAMIENTO PRESUPUESTO Y ACONDICIONAMIENTO
TERRITORIAL
SUB GERENCIA DE PLANEAMIENTO ESTRATEGICO



MEMORIA INSTITUCIONAL 2019 GOBIERNO REGIONAL TUMBES

CUADRO N° 04
AVANCE DE META FISICA ANUAL
PROGRAMA PRESUPUESTAL 0017 ENFERMEDADES METAXENICAS Y
ZONOSIS
TUMBES 2019

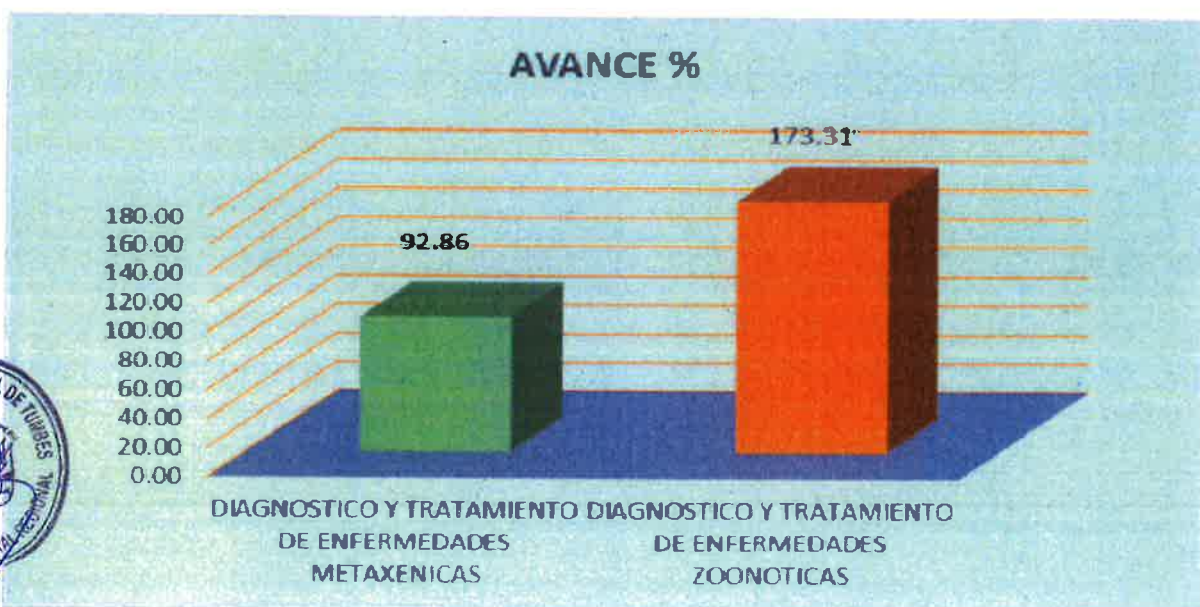

Fuente: Unidad de Programas de Salud

PROGRAMA PRESUPUESTAL 018 – ENFERMEDADES NO TRANSMISIBLES

El presente programa está orientado a disminuir la incidencia de enfermedades no transmisibles (hipertensión arterial, diabetes mellitus, ceguera por catara, salud mental, salud bucal, etc). Es una condición médica considerada no infecciosa,



GOBIERNO REGIONAL TUMBES
GERENCIA REGIONAL DE PLANEAMIENTO PRESUPUESTO Y ACONDICIONAMIENTO
TERRITORIAL
SUB GERENCIA DE PLANEAMIENTO ESTRATEGICO



MEMORIA INSTITUCIONAL 2019 GOBIERNO REGIONAL TUMBES

comprende un conjunto de intervenciones articuladas entre el Ministerio de Salud, Seguro Integral de Salud, los Gobiernos Regionales y los Gobiernos Locales. La rectoría de este programa estratégico está a cargo del Ministerio de Salud.

3000011 TAMIZAJE Y DIAGNOSTICO DE PACIENTES CON CATARATAS.

Conjunto de actividades dirigido a personas afiliadas al Seguro Integral de Salud, mayores de 50 años, que permite fortalecer el sistema de atención oftalmológica, donde se brinda consejería a la persona con diagnóstico presuntivo; A nivel del Hospital Regional se ha logrado tamizar a 1154 personas, lo que representa al 121.5%, debido a las continuas campañas que se realizan junto con la DIRESA Tumbes.

3000012 TRATAMIENTO Y CONTROL DE PACIENTES CON CATARATAS.

Aquí las actividades están orientadas a fortalecer el sistema de atención oftalmológica a través del tratamiento quirúrgico y control post operatorio, con diagnóstico de ceguera por catarata; Este producto ha logrado sobrepasar la meta física programada con un 216.7.%, debido a que se ha incrementado la casuística y a la actualidad los oftalmólogos contratados logran operar este tipo de patologías.

3000013 TAMIZATE Y DIAGNOSTICO DE PACIENTES CON ERRORES REFRACTIVOS

Es el conjunto de actividades que permita la reducción de la deficiencia visual mediante el tamizaje y diagnóstico de errores refractivos no corregidos en niños de 3 a 11 años, cuya visión limita el pleno desarrollo de sus actividades de la vida diaria y aprendizaje, y que puede mejorarse mediante la corrección, disponiendo de anteojos correctivos apropiados. Durante el Ejercicio fiscal 2019 el Hospital Regional logró un avance de 81.9%, cumpliendo así con lo establecido según la norma técnica de errores refractivos.



GOBIERNO REGIONAL TUMBES
GERENCIA REGIONAL DE PLANEAMIENTO PRESUPUESTO Y ACONDICIONAMIENTO
TERRITORIAL
SUB GERENCIA DE PLANEAMIENTO ESTRATEGICO



MEMORIA INSTITUCIONAL 2019 GOBIERNO REGIONAL TUMBES

3000014 TRATAMIENTO Y CONTROL DE PACIENTES CON ERRORES REFRACTARIOS

Es el conjunto de actividades que permite la reducción de la deficiencia visual mediante el tratamiento y control de los errores refractivos en niños de 3 a 11 años, a través de la entrega de ortópticos (anteojos, gafas o lentes) apropiados a los pacientes con diagnóstico de un error refractivo no corregido. Se logró un avance del 100%, de la meta planteada a diciembre 2019.

3000016 TRATAMIENTO Y CONTROL DE PERSONAS CON HIPERTENSION ARTERIAL.

Son las actividades dirigidas al tratamiento y control de personas con hipertensión arterial, identificados en el tamizaje de factores de riesgo. Se brinda en establecimientos de salud con o sin población asignada de todas las categorías. Como Hospital se ha logrado alcanzar el 109.20%, sobrepasando la meta física, debido la alta afluencia de pacientes extranjeros que se llegan atender en dicho nosocomio.

3000017 TRATAMIENTO Y CONTROL DE PERSONAS CON DIABETES

Estas actividades se encuentran orientadas al tratamiento y control de diabetes a través de: el tratamiento integral de los factores de riesgo modificables identificados en las personas, el tratamiento de los pacientes con prediabetes y diabetes. Como Hospital se ha logrado alcanzar el 132.8%, sobrepasando la meta física, debido la alta afluencia de pacientes extranjeros que se llegan atender en dicho nosocomio y están siendo debidamente controlados.

3000680 ATENCION ESTOMATOLOGICA PREVENTIVA.

Son los procedimientos estomatológicos dirigidos a la población priorizada de niños, gestantes y adulto mayor con la finalidad de prevenir la aparición de enfermedades en el sistema estomatognático, actuando sobre los factores de riesgo. Comprende las siguientes actividades: - Examen Estomatológico. - Instrucción de Higiene Oral. - Asesoría nutricional para el control de enfermedades dentales. - Aplicación de

GOBIERNO REGIONAL TUMBES
GERENCIA REGIONAL DE PLANEAMIENTO PRESUPUESTO Y ACONDICIONAMIENTO
TERRITORIAL
SUB GERENCIA DE PLANEAMIENTO ESTRATEGICO



MEMORIA INSTITUCIONAL 2019 GOBIERNO REGIONAL TUMBES

Sellantes. - Aplicación de Flúor Barniz. - Aplicación de Flúor Gel. - Profilaxis Dental. Este producto a nivel del Hospital Regional hasta Diciembre del presente año se ha logrado alcanzar el 105.33%, contando con los especialistas en esta área.

3000681 ATENCION ESTOMATOLOGICA RECUPERATIVA

Es un conjunto de procedimientos dirigidos a la población priorizada niños, gestantes y adulto mayor con la finalidad de recuperar el sistema estomatognático para contribuir al bienestar de la población. Hasta el mes de Diciembre del año 2019, se ha logrado cubrir el 97.1%, contando con el equipo básico de atención para esta actividad.

3000682 ATENCION ESTOMATOLOGICA ESPECIALIZADA

Son los procedimientos estomatológicos complejos destinados a contribuir en el buen funcionamiento del sistema estomatognático y en la salud general. Realizado por el Cirujano Dentista asistido por la Asistente Dental y/o de personal de apoyo en los establecimientos de salud del I, II y III nivel de atención. A nivel de este producto se ha logrado cubrir el 133.60% de la meta física programada, cabe mencionar que esta actividad ha ido en aumento debido a la alta incidencia de pacientes con SIS o sin él se han atendido a lo largo del año.

3000811 TAMIZAJE Y DIAGNOSTICO DE PACIENTE CON RETINOPATIA DE LA PREMATURIDAD.

Es el conjunto de actividades orientadas a la evaluación del recién nacido prematuro con factores de riesgo (Recién Nacido prematuro de igual o menor de 37 semanas de edad gestacional y/o con menos de 2000 gramos, prematuro que requiere oxígeno) y lograr el diagnóstico oportuno de Retinopatía de la Prematuridad, el cual debe ser realizado al 100% de los neonatos prematuros hospitalizados con factores de riesgo de desarrollar retinopatía. Los recién nacidos beneficiarios deben estar



000311

29 DIC 2020

GOB. REGIONAL TUMBES
SECRETARIA GENERAL
TRAMITE DOCUMENTARIO
FOLIOS N° 1357

GOBIERNO REGIONAL TUMBES
GERENCIA REGIONAL DE PLANEAMIENTO PRESUPUESTO Y ACONDICIONAMIENTO
TERRITORIAL
SUB GERENCIA DE PLANEAMIENTO ESTRATEGICO



MEMORIA INSTITUCIONAL 2019 GOBIERNO REGIONAL TUMBES

inscritos o afiliados al Seguro Integral de Salud. A nivel de este producto se puede evidenciar que se ha sobrepasado la meta física debido a que se logró contratar a un oftalmólogo, con la sub especialidad en esta área, lo que para el año fiscal 2020 se tendrá que reconsiderar el reajuste de esta meta física; logrando hasta Diciembre del 2019 el **100%**.

3000812 TRATAMIENTO Y CONTROL DE PACIENTE CON RETINOPATIA DE LA PREMATURIDAD.

Conjunto de actividades orientadas al tratamiento especializado y control de los recién nacidos prematuros con diagnóstico de retinopatía de la prematuridad (R.O.P), realizado al 100% de los casos que resulten con hallazgos positivos luego del proceso de tamizaje. Los beneficiarios deben estar inscritos o afiliados al Seguro integral de Salud. En este PRODUCTO se ha llegado al **0%**, debido a que solo se ha realizado el diagnóstico y tamizaje, pero no se cuenta con el material para realizar el acto quirúrgico en este nosocomio, lo que se tiene que derivar a los pacientes a otro Hospital de Mayor complejidad.



000311

29 DIC 2020

GOBIERNO REGIONAL TUMBES
GERENCIA REGIONAL DE PLANEAMIENTO PRESUPUESTO Y ACONDICIONAMIENTO
TERRITORIAL
SUB GERENCIA DE PLANEAMIENTO ESTRATEGICO



MEMORIA INSTITUCIONAL 2019 GOBIERNO REGIONAL TUMBES

CUADRO N° 05
AVANCE DE META FISICA ANUAL
PROGRAMA PRESUPUESTAL 0018 ENFERMEDADES NO TRANSMISIBLES
TUMBES 2019

CÓDIGO	DESCRIPCIÓN DE ACTIVIDADES	FE	FR	MA	JU	AGO	SE	NOV	DIC	AVANZADO	%	
30000	TAMBAJE Y DIAGNOSTICO DE PACIENTES CON CATARATAS	500	75	40	74	82	104	83	64	324	167	61
500101	DIAGNOSTICO DE CIEQUERA POR CATARATA-CONSULTA POR OFTALMOLOGIA	950	75	40	74	82	104	83	64	324	167	61
300000	TRATAMIENTO Y CONTROL DE PACIENTES CON CATARATAS	205	12	0	0	0	26	142	27	47	4	146
500102	CONTROL POST OPERATORIO DE CRUIJA POR CATARATAS POR PERSONAL ESPECIALIZADO TERCER Y CUARTO CONTROL	94	0	0	0	0	0	0	0	0	0	0
500103	MANEJO Y CONTROL ESPECIALIZADO DE COMPLICACIONES POST OPERATORIAS POR OPACIDAD DE LA CAPSULA	13	0	0	0	0	0	0	0	0	0	0
500104	TRATAMIENTO ESPECIALIZADO DE CRUIJA DE CATARATAS POR MOJON EXTRACAPSULAR DE CRISTALINO O MOJON	94	0	0	0	0	0	0	0	0	0	0
300002	TRATAMIENTO Y CONTROL DE PACIENTES CON ERRORES REFRACTIVOS	623	0	21	0	20	20	10	10	27	20	0
500101	DIAGNOSTICO DE ERRORES REFRACTIVOS	220	10	1	20	13	8	4	4	9	12	33
500102	EVOLUCION DE ERRORES REFRACTIVOS EN NIÑOS (NS) DE 3 A 10 AÑOS	200	16	7	20	13	8	6	6	9	12	33
500104	REVISIÓN DE LA VISIÓN EN NIÑOS CON ERRORES REFRACTIVOS	1	0	0	0	0	0	0	0	0	0	0
500105	TRATAMIENTO DE ERRORES REFRACTIVOS EN NIÑOS (NS) DE 3 A 10 AÑOS	170	16	7	20	13	8	6	6	9	12	33
300000	TRATAMIENTO Y CONTROL DE PACIENTES CON ERRORES REFRACTIVOS	340	32	14	40	20	0	0	0	0	0	0
500101	CONTROL DE ERRORES REFRACTIVOS EN NIÑOS (NS) DE 3 A 10 AÑOS	170	16	7	20	13	8	6	6	9	12	33
500102	TRATAMIENTO DE ERRORES REFRACTIVOS	170	16	7	20	13	8	6	6	9	12	33
300005	TRATAMIENTO Y CONTROL DE PERSONAS CON HIPERTENSION ARTERIAL	7002	404	677	564	506	585	501	663	742	787	640
500101	MANEJO DE HIPERTENSION ARTERIAL EN EL NIÑO	1500	14	111	123	94	15	112	180	203	200	254
500102	MANEJO DE HIPERTENSION ARTERIAL EN EL ADULTO	1652	73	120	140	113	150	110	165	158	145	139
500103	MANEJO DE HIPERTENSION ARTERIAL EN EL PACIENTE CON ENFERMEDAD RENAL CRÓNICA	224	10	12	34	4	10	13	23	18	19	17
500104	PACIENTES EN RIESGO ALTO DE HIPERTENSION ARTERIAL Y CONTROLADO QUE RECIBEN TRATAMIENTO	464	17	45	14	85	70	75	71	40	26	36
500105	PACIENTES CON HIPERTENSION ARTERIAL EN EL PACIENTE CON ENFERMEDAD RENAL CRÓNICA	0	0	0	0	0	0	0	0	0	0	0
500106	PERSONAS EN RIESGO ALTO DE HIPERTENSION ARTERIAL Y CONTROLADO QUE RECIBEN TRATAMIENTO ESPECIALIZADO	2832	281	214	213	269	250	231	245	294	313	381
500107	PACIENTES CON HIPERTENSION ARTERIAL EN EL PACIENTE CON ENFERMEDAD RENAL CRÓNICA	300	33	35	40	34	33	35	17	25	19	25
300009	TRATAMIENTO Y CONTROL DE PERSONAS CON DIABETES	650	35	55	40	60	57	60	50	60	60	111
500101	PACIENTES DIABÉTICOS CON TRATAMIENTO ESPECIALIZADO	650	35	55	40	60	57	60	50	60	60	111
300009	ASISTENCIA ODONTOLÓGICA PRIMARIA	300	30	60	30	11	20	20	27	23	20	16
500101	PREVENCIÓN ODONTOLÓGICA	300	30	60	30	11	20	20	27	23	20	16
300009	ASISTENCIA ODONTOLÓGICA RECUPERATIVA	2800	107	300	227	200	200	201	230	200	182	210
500101	ASISTENCIA ODONTOLÓGICA RECUPERATIVA	2800	107	300	227	200	200	201	230	200	182	210
300009	ASISTENCIA ODONTOLÓGICA ESPECIALIZADA	2894	191	300	227	200	201	230	230	210	182	210
500101	ASISTENCIA ODONTOLÓGICA ESPECIALIZADA	125	14	0	24	16	0	4	13	7	0	9
500102	ODONTOPEDIATRÍA	84	13	7	13	10	1	1	12	0	0	32
500103	ODONTOPEDIATRÍA	40	3	1	11	0	0	0	1	1	1	4
500104	REHABILITACION PROTESICA	1	0	0	0	0	0	0	0	0	0	0
300009	TAMBAJE Y DIAGNOSTICO DE MUJERES PACIENTES CON REINO PATIA DE LA PREMATURIDAD (ROP)	26	0	2	1	0	0	0	0	0	0	0
500101	TAMBAJE Y DIAGNOSTICO DE MUJERES PACIENTES CON REINO PATIA DE LA PREMATURIDAD (ROP)	26	0	2	1	0	0	0	0	0	0	0
300009	TRATAMIENTO Y CONTROL DE RECIEN NACIDO CON REINO PATIA DE LA PREMATURIDAD (ROP)	4	0	0	0	0	0	0	0	0	0	0
500101	TRATAMIENTO ESPECIALIZADO DE RECIEN NACIDO CON REINO PATIA DE LA PREMATURIDAD (ROP)	4	0	0	0	0	0	0	0	0	0	0
500102	CONTROL DE RECIEN NACIDO CON REINO PATIA DE LA PREMATURIDAD (ROP)	0	0	0	0	0	0	0	0	0	0	0
500103	DIAGNOSTICO Y TRATAMIENTO ESPECIALIZADO DE RECIEN NACIDO CON REINO PATIA DE LA PREMATURIDAD (ROP)	0	0	0	0	0	0	0	0	0	0	0

FUENTE: UNIDAD DE PROGRAMAS DE SALUD

000311

29 DIC

GOB. REGIONAL TUMBES
SECRETARIA GENERAL
TRAMITE DOCUMENTARIO
2020-OLIOS N° 1355

GOBIERNO REGIONAL TUMBES
GERENCIA REGIONAL DE PLANEAMIENTO PRESUPUESTO Y ACONDICIONAMIENTO
TERRITORIAL
SUB GERENCIA DE PLANEAMIENTO ESTRATEGICO



MEMORIA INSTITUCIONAL 2019 GOBIERNO REGIONAL TUMBES

GRAFICO N° 05
AVANCE DE META FISICA ANUAL
PROGRAMA PRESUPUESTAL 0018 ENFERMEDADES NO TRANSMISIBLES
TUMBES 2019

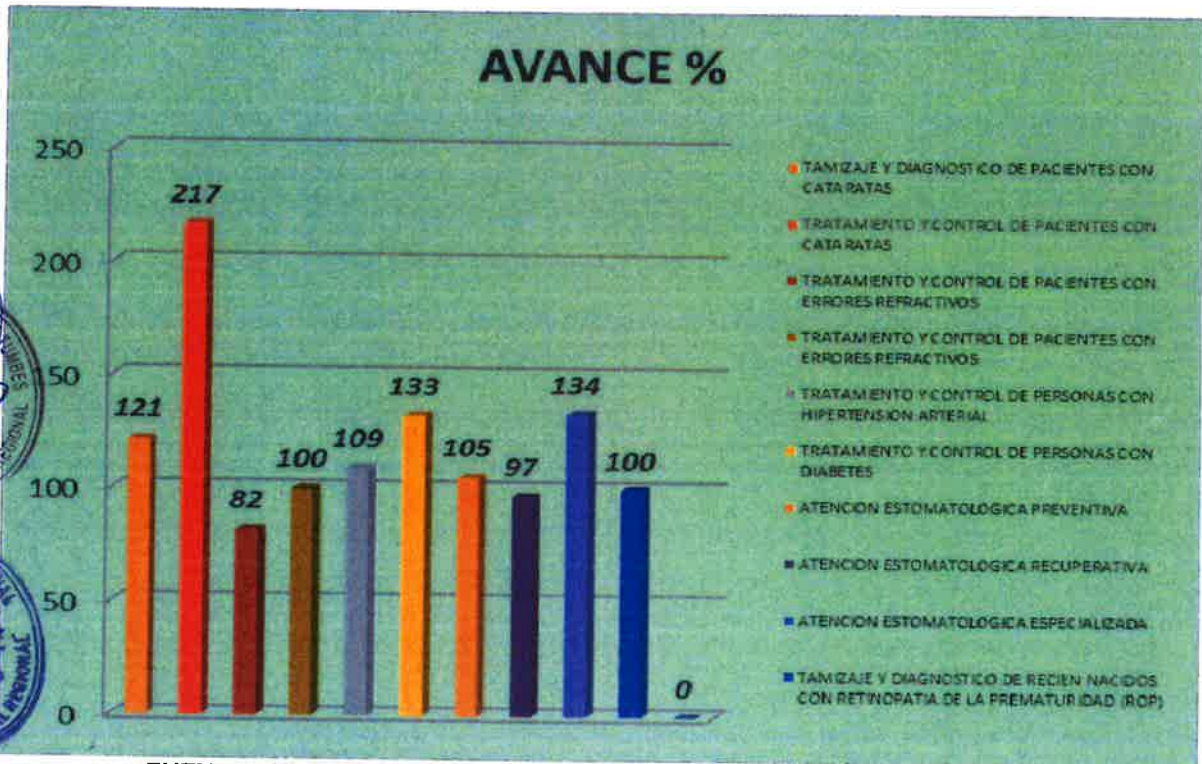

FUENTE: UNIDAD DE PROGRAMAS DE SALUD



000311 29 DIC 2020

GOB. REGIONAL TUMBES
SECRETARIA GENERAL
TRAMITE DOCUMENTARIO
FOLIOS N° 1354

GOBIERNO REGIONAL TUMBES
GERENCIA REGIONAL DE PLANEAMIENTO PRESUPUESTO Y ACONDICIONAMIENTO
TERRITORIAL
SUB GERENCIA DE PLANEAMIENTO ESTRATEGICO



MEMORIA INSTITUCIONAL 2019 GOBIERNO REGIONAL TUMBES

PROGRAMA PRESUPUESTAL 024 – PREVENCIÓN Y CONTROL DEL CÁNCER

El control del cáncer pretende reducir la incidencia, morbilidad y mortalidad del cáncer y mejorar la calidad de vida de los pacientes de cáncer en una población definida mediante la implementación sistemática de intervenciones (basadas en evidencias científicas) para la prevención, detección temprana, diagnóstico, tratamiento y prestación de cuidados paliativos. Un control integral del cáncer se dirige a toda la población, pero buscando dar respuesta a las necesidades de los distintos subgrupos de riesgo.

Durante el año fiscal 2019 en el programa presupuestal 024 Prevención y Control del Cáncer se tiene un avance en los siguientes productos:

3000365 ATENCION DEL CANCER DE CUELLO UTERINO PARA ESTADIAJE Y TRATAMIENTO: 46.15 %

Diagnóstico de Cáncer de Cuello Uterino se tiene un 48%

Tratamiento del Cáncer de Cuello Uterino un 0%;

3000366 ATENCION DEL CANCER DE MAMA PARA EL ESTADIAJE Y TRATAMIENTO: 88.89%

Diagnóstico del Cáncer de mama se tiene un 88%

Tratamiento del Cáncer de mama 150%

3000367: ATENCION DEL CANCER DE ESTOMAGO PARA EL ESTADIAJE Y TRATAMIENTO: 70%

Diagnóstico del cáncer de Estómago : 70%

Tratamiento del cáncer de Estómago : 66.7 %



000311

29 DIC 2020

GOBIERNO REGIONAL TUMBES
GERENCIA REGIONAL DE PLANEAMIENTO PRESUPUESTO Y ACONDICIONAMIENTO
TERRITORIAL
SUB GERENCIA DE PLANEAMIENTO ESTRATEGICO



MEMORIA INSTITUCIONAL 2019 GOBIERNO REGIONAL TUMBES

3000368 ATENCION DEL CANCER DE PROSTATA, DIAGNOSTICO, ESTADIAJE Y TRATAMIENTO: 82.35%

Diagnóstico del Cáncer de Próstata: 100%
Tratamiento del cáncer de próstata: 80%

3000369 ATENCION DEL CANCER DE PULMON QUE INCLUYE DIAGNOSTICO, ESTADIAJE Y TRATAMIENTO: 87.5%

Diagnóstico del cáncer de Pulmón 87.5 %

3000370 ATENCION DEL CANCER DE COLON QUE INCLUYE DIAGNOSTICO, ESTADIAJE Y TRATAMIENTO: 86.7 %

Diagnóstico del cáncer de Colon y Recto: 86.7 %
Tratamiento del Cáncer de Colon y Recto: 60%

3000371 ATENCION DEL CANCER DE HIGADO QUE INCLUYE DIAGNOSTICO, ESTADIAJE Y TRATAMIENTO: 66.7%

Diagnóstico del cáncer de Hígado: 66.7 %

3000372 ATENCION DE LA LEUCEMIA QUE INCLUYE DIAGNOSTICO Y TRATAMIENTO:

Diagnóstico de Leucemia: 60. %
Tratamiento de Leucemia: 100%

3000373 ATENCION DE LA LINFOMA QUE INCLUYE DIAGNOSTICO Y TRATAMIENTO:

7.5%
Diagnóstico de Linfoma: 87.5. %
Tratamiento de Linfoma: 66.7%



000311 29 DIC 2020

GOB. REGIONAL TUMBES
SECRETARIA GENERAL
TRAMITE DOCUMENTAR
FOLIOS N° 1352

GOBIERNO REGIONAL TUMBES
GERENCIA REGIONAL DE PLANEAMIENTO PRESUPUESTO Y ACONDICIONAMIENTO
TERRITORIAL
SUB GERENCIA DE PLANEAMIENTO ESTRATEGICO



MEMORIA INSTITUCIONAL 2019 GOBIERNO REGIONAL TUMBES

3000374 ATENCION DEL CANCER DE PIEL NO MELANOMAS QUE INCLUYE
DIAGNOSTICO, ESTADIAJE Y TRATAMIENTO: 62.5%

Diagnóstico del Cáncer de piel No melanoma: 71.4. %

Tratamiento del Cáncer de piel No melanoma: 00.%

3000815 PERSONA CON CONSEJERIA PARA LA PREVENCION Y CONTROL DEL
CANCER: 92.22%

Consejería para Pacientes diagnosticados con cáncer 101 %

3000816 MUJER TAMIZADA EN CANCER DE MAMA 87.0 %

Tamizaje en mujer con Mamografía Bilateral para detección del cáncer de mama 87%

3000818 PERSONA ATENDIDA CON LESIONES PREMALIGNAS DE CUELLO UTERINO
86.7 %

3000819 PERSONA ATENDIDA CON CUIDADOS PALIATIVOS 92.3 %



000311

29 DIC 2020

GOB. REGIONAL TUMBES
SECRETARIA GENERAL
TRAMITE DOCUMENTARIO
FOLIOS N° 1351

GOBIERNO REGIONAL TUMBES
GERENCIA REGIONAL DE PLANEAMIENTO PRESUPUESTO Y ACONDICIONAMIENTO
TERRITORIAL
SUB GERENCIA DE PLANEAMIENTO ESTRATEGICO



MEMORIA INSTITUCIONAL 2019 GOBIERNO REGIONAL TUMBES

CUADRO N° 06

AVANCE DE META FISICA ANUAL

PROGRAMA PRESUPUESTAL 0024 PREVENCION Y CONTROL DEL CANCER TUMBES

24	PREVENCION Y CONTROL DE CANCER		META	EN	FE	MA	AE	M	JU	JU	GO	SI	O	NO	D	AVAN	%
300004	MUJER TAMIZADA EN CANCER DE CUELLO UTERINO																
	0215075	TAMIZAJE CON PAPANICOLAOU PARA DETECCION DE CANCER DE CUELLO UTERINO															
3000265	ATENCIÓN DEL CANCER DE CUELLO UTERINO PARA ESTIAJE Y TRATAMIENTO		52	5	2	3	3	3	3	1	1	2	1	0	0	24	46.15
	0215085	DIAGNOSTICO DEL CANCER DE CUELLO UTERINO	50	5	2	3	3	3	3	1	1	2	1	0	0	24	48.00
	0215086	TRATAMIENTO DEL CANCER DE CUELLO UTERINO	2	0	0	0	0	0	0	0	0	0	0	0	0	0	0
3000266	ATENCIÓN DEL CANCER DE MAMA PARA EL ESTIAJE Y TRATAMIENTO		29	1	0	3	0	4	4	1	1	1	1	0	0	24	82.76
	0215087	DIAGNOSTICO DEL CANCER DE MAMA	25	1	0	3	0	2	4	1	1	1	1	0	0	22	88.00
	0215088	TRATAMIENTO DEL CANCER DE MAMA	2	0	0	0	1	2	0	0	0	0	0	0	0	3	150.00
3000267	ATENCIÓN DEL CANCER DE ESTOMAGO PARA EL ESTIAJE Y TRATAMIENTO		10	0	0	0	1	1	0	0	1	2	2	0	0	7	70.00
	0215089	DIAGNOSTICO DEL CANCER DE ESTOMAGO	10	0	0	0	1	1	0	0	1	2	2	0	0	7	70.00
3000268	ATENCIÓN DEL CANCER DE PROSTATA PARA EL DIAGNOSTICO, ESTIAJE Y TRATAMIENTO		17	2	1	1	2	2	0	0	1	4	0	0	0	14	82.35
	0215091	DIAGNOSTICO DEL CANCER DE PROSTATA	12	2	1	1	1	2	1	0	0	1	3	0	0	12	100.00
	0215092	TRATAMIENTO DEL CANCER DE PROSTATA	5	0	0	0	2	0	1	0	0	0	1	0	0	4	80.00
3000269	ATENCIÓN DEL CANCER DE PULMON QUE INCLUYE DIAGNOSTICO, ESTIAJE Y TRATAMIENTO		8	1	2	0	2	1	1	0	0	0	0	0	0	7	87.50
	0215093	DIAGNOSTICO DE CANCER DE PULMON	8	1	2	0	2	1	1	0	0	0	0	0	0	7	87.50
3000270	ATENCIÓN DEL CANCER DE COLON Y RECTO QUE INCLUYE DIAGNOSTICO, ESTIAJE Y TRATAMIENTO		15	0	1	4	2	0	1	1	1	1	2	0	0	13	86.67
	0215095	DIAGNOSTICO DEL CANCER DE COLON Y RECTO	15	0	1	4	2	0	1	1	1	1	2	0	0	13	86.67
3000271	ATENCIÓN DEL CANCER DE HIGADO QUE INCLUYE DIAGNOSTICO, ESTIAJE Y TRATAMIENTO		6	2	1	0	1	0	0	0	0	0	0	0	0	4	66.67
	0215097	DIAGNOSTICO DEL CANCER DE HIGADO	6	2	1	0	1	0	0	0	0	0	0	0	0	4	66.67
3000272	ATENCIÓN DE LA LEUCEMIA QUE INCLUYE DIAGNOSTICO Y TRATAMIENTO		5	0	2	1	0	0	0	0	0	0	0	0	0	3	60.00
	0215099	DIAGNOSTICO DE LEUCEMIA	5	0	2	1	0	0	0	0	0	0	0	0	0	3	60.00
3000273	ATENCIÓN DE LA LINFOMA QUE INCLUYE DIAGNOSTICO Y TRATAMIENTO		8	0	2	1	0	1	1	0	1	1	0	0	0	7	87.50
	0215101	DIAGNOSTICO DE LINFOMA	8	0	2	1	0	1	1	0	1	1	0	0	0	7	87.50
3000274	ATENCIÓN DEL CANCER DE PIEL NO MELANOMAS QUE INCLUYE DIAGNOSTICO, ESTIAJE Y TRATAMIENTO		8	0	1	0	0	1	1	0	2	0	0	0	0	5	62.50
	0215103	DIAGNOSTICO DE CANCER DE PIEL NO MELANOMA	7	0	1	0	0	1	1	0	2	0	0	0	0	5	71.43
	0215104	TRATAMIENTO DEL CANCER DE PIEL NO MELANOMA	1	0	0	0	0	0	0	0	0	0	0	0	0	0	0.00
3000275	PERSONA CON CONSEJERIA PARA LA PREVENCION Y CONTROL DEL CANCER		450	8	57	33	35	55	49	51	47	42	38	0	0	415	92.22
	0215074	CONSEJERIA PARA PACIENTES DIAGNOSTICADOS CON CANCER	450	8	57	33	35	55	49	51	47	42	38	40	0	455	101.11
3000276	MUJER TAMIZADA EN CANCER DE MAMA		200	17	55	20	10	16	8	22	10	9	3	4	0	174	87.00
	0081001	TAMIZAJE EN MUJER CON MAMOGRAFIA BILATERAL PARA DETECCION DEL CANCER DE MAMA	200	17	55	20	10	16	8	22	10	9	3	4	0	174	87.00
3000278	PERSONA ATENDIDA CON LESIONES PREMALIGNAS DE CUELLO UTERINO		30	3	9	2	2	2	4	2	0	2	0	0	0	26	86.67
	0215084	ATENCIÓN DE PACIENTES CON LESIONES PREMALIGNAS DE CUELLO UTERINO CON ESCISION	30	3	9	2	2	2	4	2	0	2	0	0	0	26	86.67
3000279	PERSONA ATENDIDA CON CUIDADOS PALIATIVOS		235	24	14	20	13	33	21	24	26	22	20	0	0	217	92.34
	0041005	ATENCIÓN CON CUIDADOS PALIATIVOS EN EL ESTABLECIMIENTO DE SALUD	235	24	14	20	13	33	21	24	26	22	20	0	0	217	92.34
			61	51	67	47	45	36	58	44	36	37	68			570	



000311

29 DIC 2020

GOB. REGIONAL TUMBES
SECRETARIA GENERAL
TRAMITE DOCUMENTARIO

GOBIERNO REGIONAL TUMBES
GERENCIA REGIONAL DE PLANEAMIENTO PRESUPUESTO Y ACONDICIONAMIENTO TERRITORIAL
SUB GERENCIA DE PLANEAMIENTO ESTRATEGICO

DOCUMENTO N° 1349



MEMORIA INSTITUCIONAL 2019 GOBIERNO REGIONAL TUMBES

PROGRAMA PRESUPUESTAL 068 – REDUCCION DE VULNERABILIDAD Y ATENCION DE EMERGENCIAS POR

El programa presupuestal tiene por denominación Reducción de la Vulnerabilidad y Atención de Emergencias por Desastres, creado mediante Decreto de Urgencia N° 024-2010, tiene como entidad rectora la Presidencia del Consejo de Ministros; Su objetivo principal es reducir la vulnerabilidad de la población y sus medios de vida ante el riesgo de desastres,

Durante el año fiscal 2019 en el programa presupuestal 068 Reducción de Vulnerabilidad y Atención de Emergencias por Desastres se registró un avance en los siguientes productos:

3000001: ACCIONES COMUNES: DESARROLLO DE INSTRUMENTOS ESTRATÉGICOS PARA LA GESTION DEL RIESGO DE DESASTRES

Como Hospital Regional se ha logrado alcanzar a Diciembre del 2019 el **92.31%**; cabe mencionar que solo se ha llegado a cumplir **12 planes**, por falta de presupuesto.

3000734 CAPACIDAD INSTALADA PARA LA PREPARACION Y RESPUESTA FRENTE A EMERGENCIAS Y DESASTRES

A nivel de Hospital Regional, se ha logrado alcanzar a Diciembre de este año el **100%**, que incluye un análisis de los 4 subproductos de este indicador :

5005560 DESARROLLO DE SIMULACROS EN GESTIÓN REACTIVA

Este producto a nivel del Hospital Regional nos muestra un avance del **100%**, debido a que ya se logró concretizar los 3 simulacros debidamente institucionalizados por el Diario EL PERUANO. Cumpliendo esta meta gracias al apoyo de los 36 Brigadistas institucionales que cuenta este nosocomio.

GOBIERNO REGIONAL TUMBES
GERENCIA REGIONAL DE PLANEAMIENTO PRESUPUESTO Y ACONDICIONAMIENTO
TERRITORIAL
SUB GERENCIA DE PLANEAMIENTO ESTRATEGICO



MEMORIA INSTITUCIONAL 2019 GOBIERNO REGIONAL TUMBES

5005561: IMPLEMENTACIÓN DE BRIGADAS PARA LA ATENCIÓN FRENTE A EMERGENCIAS Y DESASTRES

A nivel de este producto se ha logrado llegar al **100%** de la meta física programada debido a que se logró conformar el equipo básico de brigadistas hospitalarios, que a su vez a participado activamente en las actividades asignadas.

5005610 : ADMINISTRACIÓN Y ALMACENAMIENTO DE INFRAESTRUCTURA MÓVIL PARA LA ASISTENCIA FRENTE A EMERGENCIAS Y DESASTRES

A nivel del Hospital Regional se ha logrado alcanzar el **100%** de la meta física programada, a Diciembre del 2019.

5005612 : DESARROLLO DE LOS CENTROS Y ESPACIOS DE MONITOREO DE EMERGENCIAS Y DESASTRES

A nivel del Hospital Regional se ha logrado alcanzar el **100%** de la meta física programada, a Diciembre del 2019

3000738 : PERSONAS CON FORMACION Y CONOCIMIENTO EN GESTION DEL RIESGO DE DESASTRES Y ADAPTACION AL CAMBIO CLIMATICO

El Hospital Regional, superó la meta física programada con un **120.7%**, al 31 de Diciembre del 2019.

3000740 : SERVICIOS PUBLICOS SEGUROS ANTE EMERGENCIAS Y DESASTRES (SEGURIDAD FISICO FUNCIONAL DE SERVICIOS PUBLICOS)

A nivel del Hospital Regional se ha logrado alcanzar el **100%**, a Diciembre del presente año, teniendo como última parte para completar dicha meta física, algunos servicios que se encuentran detenidos en la parte administrativa de este nosocomio.

GOBIERNO REGIONAL TUMBES
GERENCIA REGIONAL DE PLANEAMIENTO PRESUPUESTO Y ACONDICIONAMIENTO
TERRITORIAL
SUB GERENCIA DE PLANEAMIENTO ESTRATEGICO



MEMORIA INSTITUCIONAL 2019 GOBIERNO REGIONAL TUMBES

CUADRO N° 07
AVANCE DE META FISICA ANUAL
PROGRAMA PRESUPUESTAL 068 REDUCCION DE VULNERABILIDAD Y
ATENCION DE EMERGENCIAS POR DESASTRES
TUMBES 2019

0068	REDUCCION DE VULNERABILIDAD Y ATENCION DE EMERGENCIAS POR DESASTRES	MET	EN	FE	M	A	M	J	JU	G	S	O	N	D	AVAN	%
3000001	ACCIONES COMUNES	13	0	0	3	0	0	3	2	0	0	0	0	4	12	92.3
5004280	DESARROLLO DE INSTRUMENTOS ESTRATEGICOS PARA LA GESTION DEL RIESGO DE DESASTRES	13	0	0	3	0	0	3	2	0	0	0	0	4	12	92.3
3000734	CAPACIDAD INSTALADA PARA LA PREPARACION Y RESPUESTA FRENTE A EMERGENCIAS Y DESASTRES	25	1	1	3	1	2	1	5	2	1	3	4	1	25	100.0
5005560	DESARROLLO DE SIMULACROS EN GESTION REACTIVA	3	0	0	0	0	1	0	0	1	0	0	1	0	3	100.0
5005561	IMPLEMENTACION DE BRIGADAS PARA LA ATENCION FRENTE A EMERGENCIAS Y DESASTRES	4	0	0	2	0	0	0	0	0	0	0	2	0	4	100.0
5005560	ADMINISTRACION Y ALMACENAMIENTO DE INFRAESTRUCTURA MOVIL PARA LA ASISTENCIA FRENTE A LA EMERGENCIA	6	0	0	0	0	0	0	4	0	0	2	0	0	6	100.0
5005562	DESARROLLO DE LOS CENTROS Y ESPACIOS DE MONITOREO DE EMERGENCIAS Y DESASTRES	12	1	1	1	1	1	1	1	1	1	1	1	1	12	100.0
5005580	PERSONAS CON FORMACION Y CONOCIMIENTO EN GESTION DEL RIESGO DE DESASTRES Y ADAPTACION AL CAMBIO CLIMATICO	300	0	0	0	0	0	0	0	0	0	250	0	0	362	120.6
5005580	FORMACION Y CAPACITACION EN MATERIA DE GESTION DE RIESGO DE DESASTRE	300	0	0	0	112	0	0	0	0	0	250	0	0	362	120.6
5005585	SERVICIOS PUBLICOS SEGUROS ANTE EMERGENCIAS Y DESASTRES	6	0	0	2	0	0	0	0	0	1	2	0	1	6	100.0
5005585	SEGURIDAD FISICO FUNCIONAL DE SERVICIOS PUBLICOS	6	0	0	2	0	0	0	0	0	1	2	0	1	6	100.0

Fuente: Unidad de Programa de Salud

GOBIERNO REGIONAL TUMBES
GERENCIA REGIONAL DE PLANEAMIENTO PRESUPUESTO Y ACONDICIONAMIENTO
TERRITORIAL
SUB GERENCIA DE PLANEAMIENTO ESTRATEGICO



MEMORIA INSTITUCIONAL 2019 GOBIERNO REGIONAL TUMBES

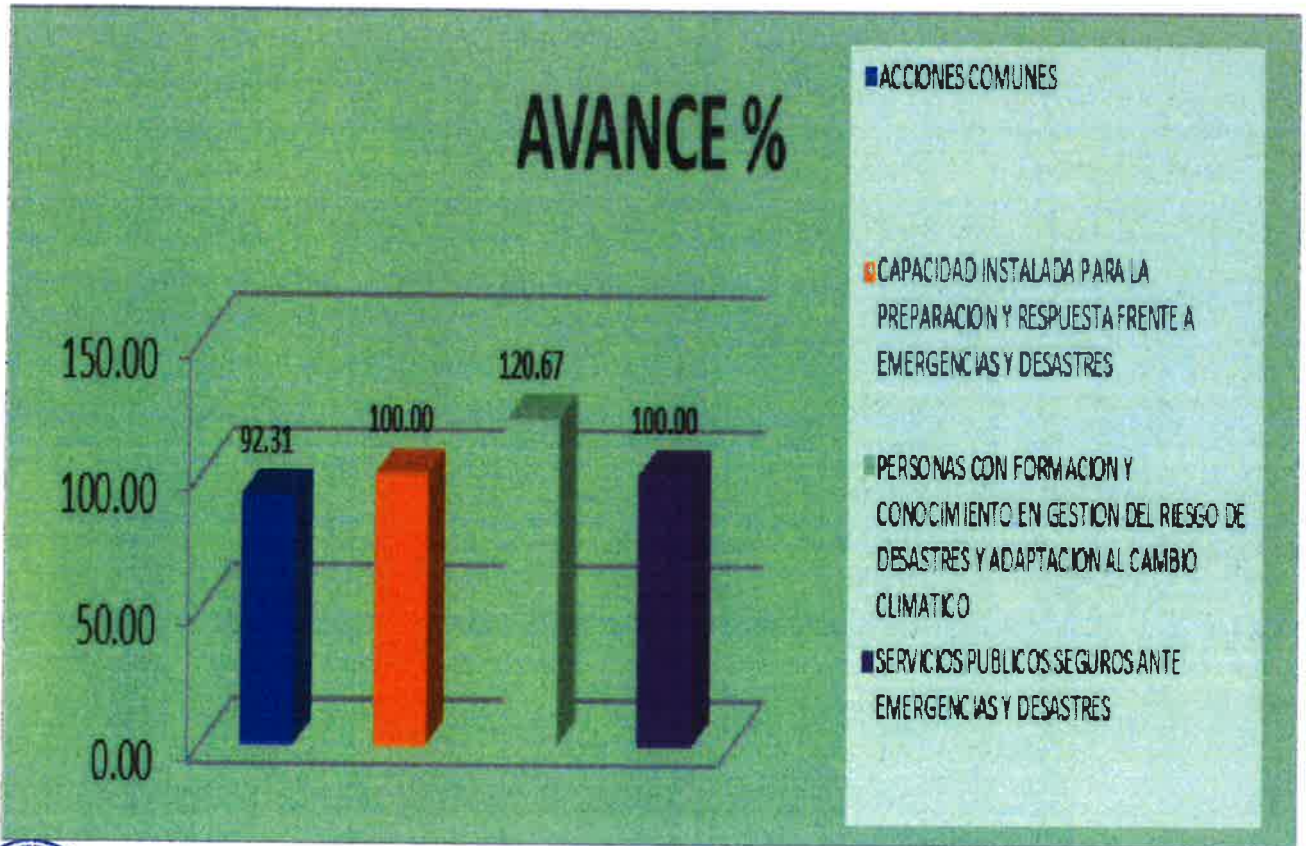

PROGRAMA PRESUPUESTAL 0104 – REDUCCION DE LA MORTALIDAD POR EMERGENCIAS Y URGENCIAS MEDICAS

Es aquella población con una mayor exposición a emergencias y urgencias médicas, como accidentes de tránsito, accidentes en viviendas, accidentes laborales, enfermedades agudas que se presentan fuera de los establecimientos, y que ellos mismos o terceros llamen o acudan a los servicios de atención de emergencias. La Organización Mundial de la Salud (OMS) define urgencia sanitaria como "la aparición fortuita (imprevista o inesperada) en cualquier lugar o actividad, de un problema de salud de causa diversa y gravedad variable, que genera la conciencia



GOBIERNO REGIONAL TUMBES
GERENCIA REGIONAL DE PLANEAMIENTO PRESUPUESTO Y ACONDICIONAMIENTO
TERRITORIAL
SUB GERENCIA DE PLANEAMIENTO ESTRATEGICO



MEMORIA INSTITUCIONAL 2019 GOBIERNO REGIONAL TUMBES

de una necesidad inminente de atención por parte del sujeto que lo sufre o de su familia”.

Durante el año fiscal 2019 en el programa presupuestal 0104 Reducción de la Mortalidad por Emergencias y Urgencias médicas se desarrollo un avance en los siguientes productos:

3000685 DESPACHO DE LA UNIDAD MÓVIL Y COORDINACIÓN DE LA REFERENCIA

Es un producto dirigido a la población en situación de emergencias y urgencias que requiere unidad móvil. Como Hospital Regional y hasta Diciembre del presente se ha logrado alcanzar la meta de **101%**.

3000686 ATENCIÓN DE LA EMERGENCIA O URGENCIA EN ESTABLECIMIENTO DE SALUD



Este producto está dirigido a la población que es atendida en un Establecimiento de Salud por una emergencia o urgencia desde el I Nivel de atención. Como Hospital Regional y hasta Noviembre del presente se has logrado alcanzar la meta de **107.10%**.

3000801 TRANSPORTE ASISTIDO DE LA EMERGENCIA Y URGENCIA INDIVIDUAL



Este producto está dirigido a la población en situación de emergencias y urgencias que requiere transporte asistido secundario y terciario. Como Hospital Regional y hasta Diciembre del presente se ha logrado alcanzar la meta de **100%**.



000311 29 DIC 2020

GOBIERNO REGIONAL TUMBES
GERENCIA REGIONAL DE PLANEAMIENTO PRESUPUESTO Y ACONDICIONAMIENTO
TERRITORIAL
SUB GERENCIA DE PLANEAMIENTO ESTRATEGICO



MEMORIA INSTITUCIONAL 2019 GOBIERNO REGIONAL TUMBES

CUADRO N° 08
AVANCE DE META FISICA ANUAL
PROGRAMA PRESUPUESTAL 104 REDUCCION DE LA MORTALIDAD POR
ATENCION DE EMERGENCIA E URGENCIAS MÉDICAS TUMBES 2019

0104	REDUCCION DE LA MORTALIDAD POR EMERGENCIAS Y URGENCIAS MEDICAS	META	EN	FE	MA	AB	MAY	JUL	JUL	AGO	SE	OC	NO	DI	AVAN	%
3000605	DESPLAZO DE LA UNIDAD MOVIL Y COORDINACION DE LA REFERENCIA	2100	306	6	219	189	192	155	203	228	104	200	198	120	2120	100.95
500540	COORDINACION Y SEGUIMIENTO DE LA REFERENCIA	2100	306	6	219	189	192	155	203	228	104	200	198	120	2120	100.95
3000088	ATENCION DE LA EMERGENCIA O URGENCIA	16,880	1123	1286	1085	1203	1,398	1,543	1,980	1,940	1,543	1,806	1,707	1,320	18078	107.74
5002824	ATENCION AMBULATORIA DE LA URGENCIA EN MODULOS HOSPITALARIOS DIFERENCIADOS	3000	19	226	138	235	264	475	461	350	195	317	325	310	3315	110.50
5005901	ATENCION DE TRAJE	7000	337	378	280	520	680	247	676	680	733	794	806	675	6806	97.23
5005903	ATENCION DE LA EMERGENCIA Y URGENCIA ESPECIALIZADA	6000	538	370	426	386	379	722	699	811	538	477	485	475	6306	105.10
5005904	ATENCION DE LA EMERGENCIA EN CUIDADOS INTENSIVOS	230	16	18	14	13	13	13	42	36	22	48	16	10	261	113.48
5005905	ATENCION DE LA EMERGENCIA QUIRURGICA	650	35	22	25	49	63	86	112	72	61	170	75	68	838	128.92
8	TRANSPORTE ASISTIDO DE LA EMERGENCIA Y URGENCIA INDIVIDUAL	95	18	18	13	8	3	5	9	7	1	8	13	5	106	111.58
5005899	SERVICIO TRANSPORTE ASISTIDO DE LA EMERGENCIA	30	8	7	4	1	2	2	0	0	0	8	13	5	50	166.67
5005900	SERVICIO DE TRANSPORTE ASISTIDO DE LA URGENCIA	65	10	11	9	7	1	3	9	7	1	0	0	0	58	89.23

Fuente: Unidad de Programas de Salud



000311 12 9 DIC 2020

GOBIERNO REGIONAL TUMBES
GERENCIA REGIONAL DE PLANEAMIENTO PRESUPUESTO Y ACONDICIONAMIENTO
TERRITORIAL
SUB GERENCIA DE PLANEAMIENTO ESTRATEGICO



MEMORIA INSTITUCIONAL 2019 GOBIERNO REGIONAL TUMBES

GRAFICO N° 08

AVANCE DE META FISICA ANUAL

PROGRAMA PRESUPUESTAL 068 REDUCCION DE LA MORTALIDAD POR
ATENCION DE EMERGENCIAS Y URGENCIAS MÉDICAS
TUMBES 2019

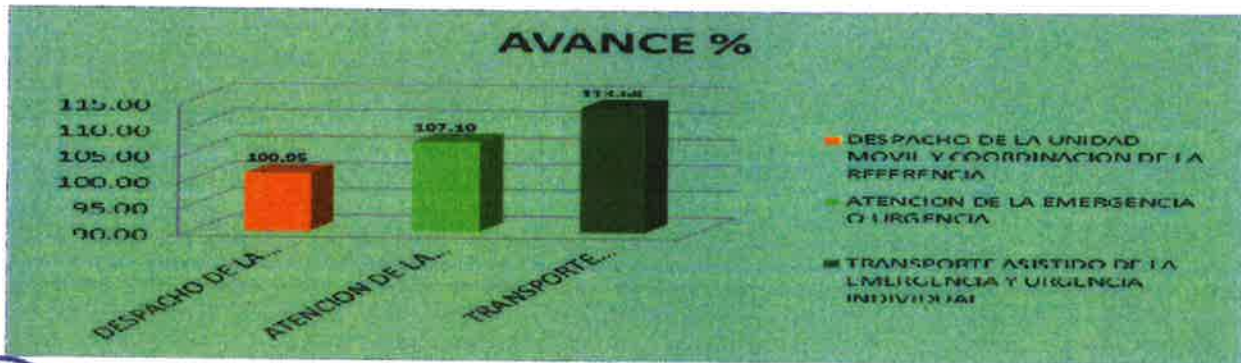

Fuente: Unidad de Programas de Salud.

PROGRAMA PRESUPUESTAL 0129 – PREVENCIÓN Y MANEJO DE
CONDICIONES SECUNDARIAS DE SALUD EN PERSONAS CON
DISCAPACIDAD

Según la Ley General de Personas con Discapacidad, define a la persona con discapacidad a aquella que tiene una o más deficiencias físicas, sensoriales, mentales o intelectuales de carácter permanente que, al interactuar con diversas barreras actitudinales y del entorno, no ejerza o pueda verse impedida en el ejercicio de sus derechos y su inclusión plena y efectiva en la sociedad, en igualdad de condiciones que las demás.

Durante el año fiscal 2019; en el programa presupuestal 129 Prevención y manejo de condiciones secundarias de salud en personas con discapacidad, se tiene un avance positivo en los siguientes productos:

3000688 PERSONAS CON DISCAPACIDAD RECIBEN ATENCIÓN DE REHABILITACIÓN EN ESTABLECIMIENTOS DE SALUD.

GOBIERNO REGIONAL TUMBES
GERENCIA REGIONAL DE PLANEAMIENTO PRESUPUESTO Y ACONDICIONAMIENTO
TERRITORIAL
SUB GERENCIA DE PLANEAMIENTO ESTRATEGICO



MEMORIA INSTITUCIONAL 2019 GOBIERNO REGIONAL TUMBES

5005150 ATENCION DE REHABILITACION PARA PERSONAS CON DISCAPIDAD FISICA. Esta actividad comprende la atención que se brinda a las personas con discapacidad física en las Unidades Productoras de Servicios de Medicina de Rehabilitación (UPS-MR) de los establecimientos de salud, A nivel del Hospital Regional, hasta fines de Diciembre se ha logrado alcanzar el **115.1%**, gracias al trabajo en equipo de todo el área de Discapacidad

5005151 ATENCIÓN DE REHABILITACIÓN PARA PERSONAS CON DISCAPACIDAD SENSORIAL.-Esta actividad comprende la atención que se brinda a las personas con discapacidad sensorial e intelectual, según normativa de unidades productoras de servicios de salud de Medicina física y rehabilitación. A nivel del Hospital Regional, hasta fines de Diciembre se ha logrado alcanzar el **135.5%**, gracias al trabajo en equipo de todo el área de Discapacidad.

5005152 ATENCIÓN DE REHABILITACIÓN PARA PERSONAS CON DISCAPACIDAD MENTAL.- A nivel del Hospital Regional, hasta fines de Diciembre se ha logrado alcanzar el **145.0%**, gracias al trabajo en equipo del personal del Hospital de todo esta área comprometida.

3000689 PERSONA CON DISCAPACIDAD CERTIFICADA EN ESTABLECIMIENTOS DE SALUD.:

5005153 CERTIFICACION DE DISCAPACIDAD.- El certificado de discapacidad acredita la condición de la persona con discapacidad. Es otorgado por todos los Hospitales del Ministerio de Salud, que cuenten con servicios de rehabilitación. A nivel del Hospital Regional, hasta fines de Diciembre 2019 se ha logrado alcanzar el **105.17%**, gracias al trabajo en equipo de todo el área de Discapacidad.

(5005154) CERTIFICACIÓN DE INCAPACIDAD PARA EL TRABAJO

El certificado de incapacidad es el documento técnico – médico administrativo y legal expedido por la Comisión Médica Calificadora de la Incapacidad (CMCI) que determina el grado y naturaleza de la incapacidad de una persona, conforme a las normas vigentes (DS:

GOBIERNO REGIONAL TUMBES
GERENCIA REGIONAL DE PLANEAMIENTO PRESUPUESTO Y ACONDICIONAMIENTO
TERRITORIAL
SUB GERENCIA DE PLANEAMIENTO ESTRATEGICO



MEMORIA INSTITUCIONAL 2019 GOBIERNO REGIONAL TUMBES

N° 003- MINSA/DGSP-V.01). A nivel del Hospital Regional, hasta fines de diciembre 2019 se ha logrado alcanzar el **225.0%**

CUADRO N° 09

AVANCE DE META FISICA ANUAL

PROGRAMA PRESUPUESTAL 129 PREVENCIÓN Y MANEJO CONDICIONES

SECUNDARIAS DE SALUD EN PERSONAS CON DISCAPACIDAD TUMBES 2019

0129 *	PREVENCIÓN Y MANEJO DE CONDICIONES SECUNDARIAS DE SALUD CON DISCAPACIDAD	MEI *	EX *	F *	M *	AB *	M *	JU *	JUL *	AG *	SE *	OK *	NO *	DI *	AVANCE *	
3000688	PERSONAS CON DISCAPACIDAD FISICA	6507	506	499	493	420	587	488	563	699	668	543	1268	756	7490	115.11
	0515001 LESIONES MEDULARES	330	18	17	15	17	34	28	35	47	57	31	35	16	350	106.06
	0515002 AMPUTADOS DE MIEMBRO INFERIOR	370	23	16	23	32	45	29	34	37	43	34	35	22	373	100.81
	0515003 AMPUTADOS DE MIEMBRO SUPERIOR	50	4	10	6	0	2	0	2	7	10	5	15	7	68	136.00
	0515004 ENFERMEDAD MUSCULAR Y UNION MIONEURAL	4	0	0	0	0	2	0	0	0	0	2	13	8	25	625.00
	0515005 LESIONES DEL NERVI PERIFERICO	1950	123	123	150	164	165	132	178	242	235	202	373	190	2277	116.77
	0515006 TRASTORNOS DEL DESARROLLO DE LA FUNCION MOTRIZ	543	80	58	48	37	30	20	44	45	45	34	70	43	554	102.03
	0515007 ENFERMEDAD ARTICULAR DEGENERATIVA	950	68	59	66	54	96	89	100	91	56	90	338	192	1299	136.74
	0515008 ENFERMEDAD CEREBRO VASCULAR	1300	114	152	123	68	131	103	72	96	110	81	207	135	1392	107.08
	0515009 ENCEFALOPATIA INFANTIL	615	53	49	39	22	50	68	56	66	48	11	62	45	569	92.52
	0515010 ENFERMEDAD DE PARKINSON	175	3	4	12	14	16	8	22	31	33	25	65	50	283	161.71
	0515011 SINDROME DE DOWN	90	6	3	2	5	2	4	8	27	23	7	21	16	124	137.78
	0515012 TRASTORNOS POSTULARES	130	14	8	9	7	14	7	12	10	8	21	34	32	176	135.38
3000688	PERSONAS CON DISCAPACIDAD SENSORIAL	310	27	5	9	11	51	27	31	37	14	32	96	80	420	135.48
	0515101 HIPOACUSIA Y/O SORDERA	30	11	1	0	2	0	1	3	2	4	4	36	17	81	270.00
	0515102 BAJA VISION Y/O CEGUERA	30	6	1	1	3	1	2	2	3	0	2	11	11	43	143.33
	0515103 SORDOMUDEZ	20	8	0	0	0	0	0	2	0	2	4	2	2	20	100.00
	0515104 PARALISIS CEREBRAL INFANTIL	60	0	1	0	0	18	7	3	8	5	3	5	3	53	88.33
	0515105 ENFERMEDAD CEREBRO VASCULAR	170	2	2	8	6	32	17	21	24	3	19	42	47	223	131.18
3000688	PERSONAS CON DISCAPACIDAD MENTAL	2776	188	97	156	123	225	307	370	314	329	873	663	4025	146.99	
	0515201 TRASTORNOS DEL APRENDIZAJE	2700	186	97	155	120	215	293	364	370	300	318	492	304	3214	119.04
	0515202 RETRAZO MENTAL LEVE, MODERADO, SEVERO	50	2	0	1	2	5	9	4	5	12	6	24	39	109	218.00
	0515203 TRASTORNOS DEL ESPECTRO AUTISTA	20	0	0	0	1	5	4	2	2	1	1	4	2	22	110.00
	0515204 OTROS TRASTORNOS DE SALUD MENTAL	6	0	0	0	0	0	1	0	3	1	4	353	318	680	11333.33
3000689	PERSONA CON DISCAPACIDAD CERTIFICADA	174	25	21	6	7	16	18	18	15	21	22	23	3	183	105.17
	5005153 CERTIFICACION DE DISCAPACIDAD	170	23	9	6	7	16	18	18	15	20	19	20	3	174	102.35
	5005154 CERTIFICACION DE INCAPACIDAD	4	2	0	0	0	0	0	0	0	1	3	3	0	9	225.00

Fuente: Unidad de Programas de Salud

000311

GOBIERNO REGIONAL TUMBES
GERENCIA REGIONAL DE PLANEAMIENTO PRESUPUESTO Y ACONDICIONAMIENTO
TERRITORIAL
SUB GERENCIA DE PLANEAMIENTO ESTRATEGICO

GOB. REGIONAL TUMBES
SECRETARIA GENERAL
TRAMITE DOCUMENTARIO
FOLIOS N° 1340



MEMORIA INSTITUCIONAL 2019 GOBIERNO REGIONAL TUMBES

GRAFICO N° 09

AVANCE DE META FISICA ANUAL

PROGRAMA PRESUPUESTAL 129 PREVENCION Y MANEJO CONDICIONES
SECUNDARIAS DE SALUD EN PERSONAS CON DISCAPACIDAD
TUMBES 2019

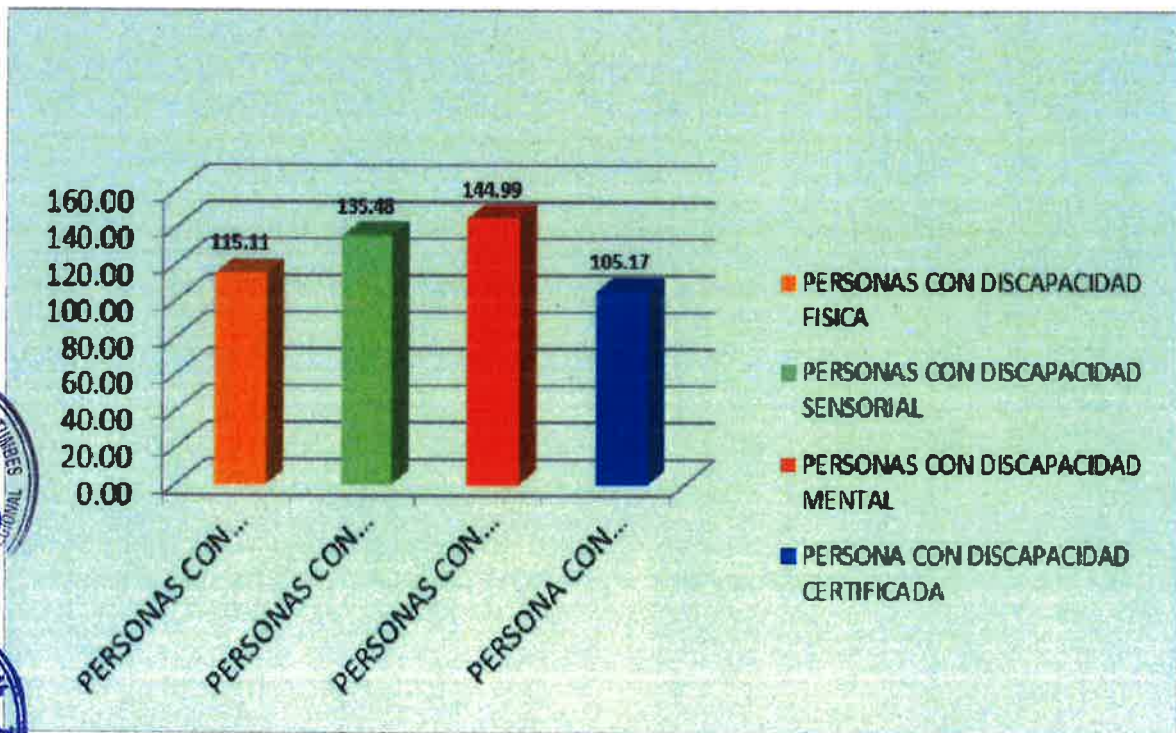

Fuente: Unidad de Programas de Salud



GOBIERNO REGIONAL TUMBES
GERENCIA REGIONAL DE PLANEAMIENTO PRESUPUESTO Y ACONDICIONAMIENTO
TERRITORIAL
SUB GERENCIA DE PLANEAMIENTO ESTRATEGICO



MEMORIA INSTITUCIONAL 2019 GOBIERNO REGIONAL TUMBES

PROGRAMA PRESUPUESTAL 0131 – CONTROL Y PREVENCION EN SALUD MENTAL

La salud mental es un componente integral y esencial de la salud, la cual es definida por la OMS como un estado completo de bienestar físico, mental y social y no únicamente como la ausencia de enfermedad. En este estado de bienestar, el individuo reconoce sus propias capacidades, puede manejar adecuadamente el estrés normal de la vida diaria, trabajar productivamente y ser capaz de contribuir a su comunidad. La salud mental es la base del bienestar individual y del funcionamiento efectivo de una comunidad. Por todo esto la salud mental constituye un factor clave para la inclusión social y la plena participación en la comunidad.

OBJETIVO GENERAL:

- Atender a la población, que presenta conducta de riesgo, problemas psicosociales y con trastornos mentales, según criterios de prevalencia anual de trastornos y problemas de salud mental.

• **PRODUCTOS DEL PROGRAMA PRESUPUESTAL**

- Personas con trastornos afectivos y de ansiedad
- Personas con trastornos mentales y del comportamiento debido al consumo de alcohol
- Personas con trastornos y síndromes psicóticos tratadas oportunamente.

3000700 PERSONAS CON TRASTORNOS AFECTIVOS Y DE ANSIEDAD TRATADAS OPORTUNAMENTE

Esta atención se brinda a personas con tamizaje positivo en trastornos afectivos (depresión y conducta suicida) y de ansiedad, según lo establecido en las guías de práctica clínica. Desarrollada por un profesional de salud con competencias, en establecimientos de salud nivel 1-3, en donde se incluye a los Centros de Salud Mental Comunitarios, se aplica el



GOBIERNO REGIONAL TUMBES
GERENCIA REGIONAL DE PLANEAMIENTO PRESUPUESTO Y ACONDICIONAMIENTO
TERRITORIAL
SUB GERENCIA DE PLANEAMIENTO ESTRATEGICO



MEMORIA INSTITUCIONAL 2019 GOBIERNO REGIONAL TUMBES

paquete de atención una vez al año. El presente producto comprende las siguientes actividades:

- Tratamiento ambulatorio de personas con trastornos afectivos (depresión y conducta suicida y de ansiedad.
- Tratamiento con internamiento de personas con trastornos afectivos y de ansiedad.

A nivel del Hospital Regional se ha logrado alcanzar el **112.8%** de la meta física programada, a Diciembre del 2019.

3000701 PERSONAS CON TRASTORNOS MENTALES Y DEL COMPORTAMIENTO DEBIDO AL CONSUMO DEL ALCOHOL TRATADA OPORTUNAMENTE

Atención que se brinda a personas con tamizaje positivo en trastornos mentales y del comportamiento debido al uso de alcohol, Es desarrollado por un profesional de salud, en los establecimientos de salud del nivel 1-2 en adelante, en donde se incluye a los Centros de Salud Mental Comunitario. El presente producto comprende las siguientes actividades:

- Tratamiento ambulatorio de personas con trastorno del comportamiento debido al consumo de alcohol.

- Tratamiento con internamiento de pacientes con trastorno del comportamiento debido al consumo de alcohol.

- Rehabilitación psicosocial de personas con trastornos del comportamiento debido al consumo de alcohol. En el Hospital Regional se logró alcanzar el **120%** de la meta física programada, a Diciembre del 2019

3000702 PERSONAS CON TRASTORNOS Y SÍNDROMES PSICÓTICOS TRATADAS OPORTUNAMENTE

Es la atención que se brinda a personas con trastornos o síndromes psicóticos con tamizaje positivo. Efectuada por un profesional de salud especializado o capacitado, en los

000311

29 DIC 2020

GOBIERNO REGIONAL TUMBES
GERENCIA REGIONAL DE PLANEAMIENTO PRESUPUESTO Y ACONDICIONAMIENTO
TERRITORIAL
SUB GERENCIA DE PLANEAMIENTO ESTRATEGICO



MEMORIA INSTITUCIONAL 2019 GOBIERNO REGIONAL TUMBES

establecimientos de salud del nivel 1-2 en adelante, incluye a los Centros de Salud Mental Comunitarios. El presente producto comprende las siguientes actividades:

- Tratamiento ambulatorio de personas con síndrome o trastorno psicótico.
- Tratamiento con internamiento de personas con síndrome o trastorno psicótico.
- Rehabilitación psicosocial de personas con síndrome o trastorno esquizofrénico.

A nivel del Hospital Regional se ha logrado alcanzar el **121.7%** de la meta física programada, a Diciembre del 2019.

CUADRO N° 10
AVANCE DE META FISICA ANUAL
PROGRAMA PRESUPUESTAL 131 CONTROL Y PREVENCION EN SALUD
MENTAL
TUMBES 2019

0131	CONTROL Y PREVENCION EN SALUD MENTAL	META	ENE	FEB	MAR	ABR	MAY	JUN	JUL	AUG	SEPT	OCT	NOV	DIC	AVAN
3000700	PERSONAS CON TRASTORNOS AFECTIVOS Y DE ANSIEDAD	540	44	44	47	37	42	43	43	34	46	63	74	50	609
5005191	TRATAMIENTO CON INTERNAMIENTO DE PERSONAS CON TRASTORNOS DE ANSIEDAD Y AFECTIVOS	540	44	44	47	37	42	45	43	54	46	83	74	50	609
3000701	PERSONAS CON TRASTORNOS MENTALES Y DEL COMPORTAMIENTO DEBIDO AL CONSUMO DE ALCOHOL	30	0	1	1	3	6	2	2	6	2	0	3	8	36
5005193	TRATAMIENTO CON INTERNAMIENTO DE PACIENTES CON TRASTORNOS DEL COMPORTAMIENTO DEBIDO AL CONSUMO DE ALCOHOL	30	0	1	1	5	6	2	2	6	2	0	3	8	36
3000702	PERSONAS CON TRASTORNOS Y SINDROMES PSICOTICOS TRATADAS OPORTUNAMENTE	23	3	4	0	1	1	1	0	2	7	3	3	3	28
500196	TRATAMIENTO CON INTERNAMIENTO DE PERSONAS CON SINDROME O TRASTORNO PSICOTICO	23	3	4	0	1	1	1	0	2	7	3	3	3	28

Fuente: Unidad de Programas de Salud

000311
000001

29 DIC 2020

GOBIERNO REGIONAL TUMBES
GERENCIA REGIONAL DE PLANEAMIENTO PRESUPUESTO Y ACONDICIONAMIENTO
TERRITORIAL
SUB GERENCIA DE PLANEAMIENTO ESTRATEGICO



MEMORIA INSTITUCIONAL 2019 GOBIERNO REGIONAL TUMBES

GRAFICO N° 10
AVANCE DE META FISICA ANUAL
PROGRAMA PRESUPUESTAL 131 CONTROL Y PREVENCIÓN EN SALUD
MENTALTUMBES 2019

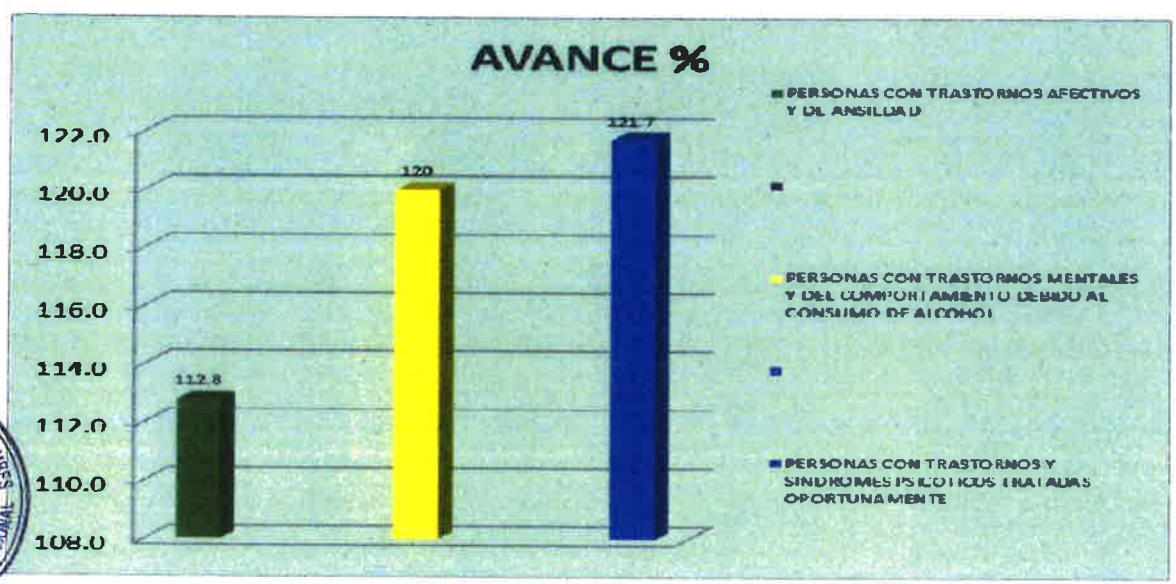

Fuente: Unidad de Programas de Salud



GOBIERNO REGIONAL TUMBES
GERENCIA REGIONAL DE PLANEAMIENTO PRESUPUESTO Y ACONDICIONAMIENTO
TERRITORIAL
SUB GERENCIA DE PLANEAMIENTO ESTRATEGICO



MEMORIA INSTITUCIONAL 2019 GOBIERNO REGIONAL TUMBES

3.3.3. Dirección Regional de Educación

ACTIVIDADES ESTRATEGICAS INSTITUCIONALES EJECUTADAS DURANTE EL AÑO 2019

AEI.05.01

OBJETIVO ESTRATEGICO	Garantizar la Calidad de los Servicios Educativos de los Estudiantes del Departamento de Tumbes	
ACCION ESTRATEGICA	Acompañamiento pedagógico y dotación de recursos educativos de manera oportuna a los estudiantes de educación básica regular de instituciones educativas públicas.	
LOGRO ALCANZADO AL 2019	Porcentaje de niños y niñas de segundo grado de primaria de instituciones educativas públicas, que se encuentran en el nivel satisfactorio en comprensión lectora	26.5 %
	Porcentaje de niños y niñas de segundo grado de primaria de instituciones educativas públicas, que se encuentran en el nivel satisfactorio en matemática.	10.1 %
POBLACION BENEFICIADA	5,842 alumnos	

AEI.05.02

OBJETIVO ESTRATEGICO	Garantizar la Calidad de los Servicios Educativos de los Estudiantes del Departamento de Tumbes	
ACCION ESTRATEGICA	Acceso y servicio en educación básica regular y técnica productiva de manera integral, a las personas con discapacidad	
LOGRO ALCANZADO AL 2019	Número de personas con discapacidad severa que acceden a instituciones educativas publicas especializadas con condiciones para su atención.	188



GOBIERNO REGIONAL TUMBES
GERENCIA REGIONAL DE PLANEAMIENTO PRESUPUESTO Y ACONDICIONAMIENTO
TERRITORIAL
SUB GERENCIA DE PLANEAMIENTO ESTRATEGICO



MEMORIA INSTITUCIONAL 2019 GOBIERNO REGIONAL TUMBES

POBLACION BENEFICIADA	188 Alumnos
-----------------------	-------------

AEI.05.03

OBJETIVO ESTRATEGICO	Garantizar la Calidad de los Servicios Educativos de los Estudiantes del Departamento de Tumbes	
ACCION ESTRATEGICA	Condiciones para el cumplimiento de horas lectivas normadas en las instituciones.	
LOGRO ALCANZADO AL 2019	Porcentaje de ii.ee públicas con plana docente completa al inicio del año escolar.	100 %
POBLACION BENEFICIADA	62,269 alumnos	

AEI.05.04

OBJETIVO ESTRATEGICO	Garantizar la Calidad de los Servicios Educativos de los Estudiantes del Departamento de Tumbes	
ACCION ESTRATEGICA	Currículo implementado por docentes preparados.	
LOGRO ALCANZADO AL 2019	Porcentaje de ii.ee públicas de primaria que cumplen con las horas reglamentadas.	100 %
POBLACION BENEFICIADA	27,581 alumnos	



000311

GOBIERNO REGIONAL TUMBES
GERENCIA REGIONAL DE PLANEAMIENTO PRESUPUESTO Y ACONDICIONAMIENTO
TERRITORIAL
SUB GERENCIA DE PLANEAMIENTO ESTRATEGICO



MEMORIA INSTITUCIONAL 2019 GOBIERNO REGIONAL TUMBES

--	--

AEI.05.05

OBJETIVO ESTRATEGICO	Garantizar la Calidad de los Servicios Educativos de los Estudiantes del Departamento de Tumbes	
ACCION ESTRATEGICA	Materiales necesarios para el logro de los estándares de aprendizaje de manera oportuna para estudiantes de educación básica regular.	
LOGRO ALCANZADO AL 2019	Porcentaje de II.EE de primaria, cuyas aulas recibieron suficientes cuadernos de trabajo, en buen estado y de manera oportuna.	100 %
POBLACION BENEFICIADA	27,581 alumnos	

AEI.05.06

OBJETIVO ESTRATEGICO	Garantizar la Calidad de los Servicios Educativos de los Estudiantes del Departamento de Tumbes	
ACCION ESTRATEGICA	Instituciones educativas con infraestructura y equipamiento adecuado en el departamento	
LOGRO ALCANZADO AL 2019	Porcentaje de II.EE públicas con locales y equipamiento adecuado.	39 %
POBLACION BENEFICIADA	62,269 alumnos	



GOBIERNO REGIONAL TUMBES
 GERENCIA REGIONAL DE PLANEAMIENTO PRESUPUESTO Y ACONDICIONAMIENTO TERRITORIAL
 SUB GERENCIA DE PLANEAMIENTO ESTRATEGICO



000311

29 DIC 2020

MEMORIA INSTITUCIONAL 2019 GOBIERNO REGIONAL TUMBES

AEI.05.07

OBJETIVO ESTRATEGICO	Garantizar la Calidad de los Servicios Educativos de los Estudiantes del Departamento de Tumbes	
ACCION ESTRATEGICA	Calidad del aprendizaje de los estudiantes de ii a vii ciclo de educación básica regular	
LOGRO ALCANZADO AL 2019	Porcentaje de instituciones educativas públicas de primaria donde todos sus docentes han recibido acompañamiento pedagógico.	70 %
POBLACION BENEFICIADA	1,502 docentes	

AEI.05.08

OBJETIVO ESTRATEGICO	Garantizar la Calidad de los Servicios Educativos de los Estudiantes del Departamento de Tumbes	
ACCION ESTRATEGICA	Formación integral en carreras docentes en institutos de educación superior no universitaria	
LOGRO ALCANZADO AL 2019	Porcentaje de carreras docentes acreditadas y ofertadas en institutos de educación superior	100 %
POBLACION BENEFICIADA	2,824 alumnos	





000311

29 DIC 2020

MEMORIA INSTITUCIONAL 2019 GOBIERNO REGIONAL TUMBES

FUERON EJECUTADAS DURANTE EL AÑO 2019

OFICINA DE PLANIFICACIÓN ESTRATÉGICA

La Oficina de Planificación Estratégica, comprende las siguientes Áreas: Estadística, Planificación, Racionalización y Presupuesto.

LOGROS ALCANZADOS

- En el Área de Estadística; las actividades más significativas realizadas en el año 2019 fueron:
 - Censo de matrícula de instituciones educativas 2019.
 - Censo de local Escolar año 2019.
 - Censo DRE UGEL 2019.
 - Registro de Instituciones Educativas (RIE) considerada para el año 2019.
 - Censo Educativo 2019, Resultados del ejercicio.
 - Las actividades de Censo de las Instituciones Educativas y Censo DRE UGEL, se cumplieron en su totalidad, siendo informadas y remitidas a Estadística del Ministerio de Educación.
- En el Área de Planificación, las actividades que se realizaron fueron:
 - Elaboración de resoluciones de funcionamiento, ampliaciones de servicio educativo, cambio de Director, aprobación de metas de atención en los Institutos de Educación Superior, aprobación de módulos ocupacionales de los cetpros.
 - Consolidación, Registro y seguimiento de actividades operativas de la DRET año 2019, en el aplicativo CEPLAN V1.0.
 - Recopilación de información para la evaluación de los indicadores del PEI de Educación, el cual fue consolidado por el Pliego Regional Tumbes.
 - Formulación del Plan Operativo Institucional 2020.

En el Área de Racionalización, se realizaron las siguientes actividades:

Aprobación del cuadro de necesidades y de posiciones vacantes año 2019 de los institutos de educación superior públicos.

Validación del Presupuesto Analítico de Personal (PAP).

Actualización de Reglamento de Organización y Funciones (ROF).

A través de los resultados del proceso de racionalización 2019, La CORA DRET verificó que existían 50 plazas docentes vacantes excedentes, de las cuales 24 plazas orgánicas y 26 plazas eventuales en la UGEL Tumbes, las mismas que fueron reubicadas para atender los requerimientos a nivel regional, de las cuales 28 plazas fueron transferidas a la UGEL Zarumilla y 22 plazas transferidas a la UGEL Contralmirante Villar; asimismo 01 plaza excedente ocupada del nivel secundaria de la especialidad de matemática de la UGEL Tumbes fue reubicada a la UGEL de Contralmirante Villar.

- En el Área de Presupuesto, se realizaron las siguientes actividades:





MEMORIA INSTITUCIONAL 2019 GOBIERNO REGIONAL TUMBES

- Sinceramiento de información a los responsables de programas presupuestales, institutos superiores de educación y Sede institucional, respecto a los presupuestos asignados en el presente año.
- Certificaciones presupuestales respecto a planillas de haberes y pensiones, atendidas oportunamente, según Sistema Único de Planillas (Cuotas patronales, AFP, SNP, etc.)
- Certificaciones presupuestales oportunas respecto a la atención de bienes y servicios de los institutos tecnológicos y pedagógico, en la ejecución del gasto de sus recursos propios.
- Certificaciones presupuestales oportunas respecto a la atención de bienes y servicios de los programas presupuestales.
- Celeridad en el reordenamiento de los recursos asignados por Canon y Sobrecanon de institutos superiores (tecnológico y pedagógico) así como en la atención de gastos por servicios de mantenimiento de infraestructura, estudios de pre inversión y proyectos de inversión e IOARR.
- Certificación presupuestal oportuna para la atención de pago de deuda por subsidio de luto y nivelación de pensiones, cabe precisar que se ha ejecutado casi el 100% de certificado respecto al financiamiento en PIA 2019 de subsidio por luto del personal pensionista.
- Programación y sustentación del presupuesto multianual 2019 al 2021. Demandándose mayores recursos específicamente para atención de deuda por tiempo de servicios, subsidio por luto de personal activo, compensación por tiempo de servicio.

POBLACION BENEFICIADA

Alumnos de los diferentes niveles y modalidades; trabajadores activos y pensionistas de la jurisdicción de la región Tumbes.

DIFICULTADES

- Inconsistencias en la validación del PAP, se remitió observaciones vía correo electrónico al MINEDU.
- Demora por parte de las UGEL, en entregar información real sobre excedencias y requerimientos de plazas, lo cual limitaba a la CORA DRET concluir los resultados finales del proceso de Racionalización 2019, de plazas directivas, jerárquicas, docentes y auxiliares de educación de la jurisdicción de las UGEL de Tumbes, Zarumilla y Contralmirante Villar, llevada a cabo en las instituciones educativas públicas de la educación básica regular en el marco de la norma legal emitida por el MINEDU.
- El presupuesto 2019 logrado en la formulación del año 2018, no contemplo financiamiento de deuda por tiempo de servicio y subsidio por luto del personal activo, compensación por tiempo de servicio, por lo cual la demanda de dicha deuda limita la atención de los administrados.
- Falta de apoyo por parte del pliego regional, para atender deudas del personal activo y pensionistas.
- Falta de disponibilidad presupuestal para el mantenimiento y adquisición de equipos informáticos.
- Falta de mobiliario en buenas condiciones para la Áreas que conforman la OPE.



000311

29 DIC 2020



MEMORIA INSTITUCIONAL 2019 GOBIERNO REGIONAL TUMBES

3.3.4. Unidad de Gestión Educativa Local Tumbes

AREA DE GESTION PEDAGOGICA

ACTIVIDADES DESARROLLADAS ESPECIALISTAS DEL NIVEL INICIAL

OBJETIVO ESTRATEGICO	Promover en los actores educativos disposición favorable hacia el currículo Nacional de Educación Básica
ACCION ESTRATEGICA	Capacitación dirigida a directivos de instituciones educativas del nivel inicial y Docentes Coordinadoras para la implementación del CN, en temática relacionada con el enfoque por competencias y su relación con el enfoque de educación inicial, planificación a largo y corto plazo , así como evaluación formativa como propiciar una reflexión sobre su práctica pedagógica.
LOGRO ALCANZADO AL 2019	5 Talleres de inicial del ámbito de UGEL Tumbes.
POBLACION BENEFICIADA	138 Directivos y 29 Docentes Coordinadoras.

PROYECTOS DE INVERSION Y/O ACTIVIDAD

NOMBRE DE LA ACTIVIDAD Y/O PROYECTO DE INVERSION	TALLER DE IMPLEMENTACIÓN DEL CURRÍCULO NACIONAL DIRIGIDO A DIRECTIVOS DE II.EE DEL NIVEL INICIAL Y DOCENTES COORDINADORAS DE PROGRAMAS NO ESCOLARIZADOS DE EDUCACION INICIAL.
OBJETIVO	Promover en los actores educativos disposición favorable hacia el currículo Nacional de Educación Básica
BREVE DESCRIPCIÓN	Capacitación dirigida a directivos de instituciones educativas del nivel inicial y Docentes Coordinadoras para la implementación del CN, en temática relacionada con el enfoque por competencias y su relación con el enfoque de educación inicial, planificación a largo y corto plazo , así como evaluación formativa como propiciar una reflexión sobre su práctica pedagógica.
META EJECUTADA	5 talleres de inicial del ámbito de UGEL Tumbes.
MONTO DE INVERSIÓN	501 Refrigerios (S/.2,505.00 aproximadamente) Por todos los Talleres. 735 almuerzos (s/. 7350.00 aproximadamente) Por 6 días de taller.



GOBIERNO REGIONAL TUMBES
GERENCIA REGIONAL DE PLANEAMIENTO PRESUPUESTO Y ACONDICIONAMIENTO TERRITORIAL
SUB GERENCIA DE PLANEAMIENTO ESTRATEGICO



000311

9 DIC 2020

MEMORIA INSTITUCIONAL 2019 GOBIERNO REGIONAL TUMBES

POBLACIÓN BENEFICIADA	138 Directivos y 29 Docentes Coordinadoras.
ESTADO ACTUAL	Ejecutado

ACTIVIDADES DESARROLLADAS ESPECIALISTAS DEL NIVEL INICIAL

OBJETIVO ESTRATEGICO	Fortalecer las capacidades pedagógicas de los y las docentes coordinadoras, docentes de las distintas instituciones del nivel inicial, así como promotoras educativas comunitarias que atienden a niños de 0 a 6 años.
ACCION ESTRATEGICA	Trasmisión virtual del congreso a docentes de instituciones educativas, docentes coordinadoras y promotoras educativas comunitarias, en temas relacionadas en juego, interacciones, con la finalidad de que lo pongan en práctica.
LOGRO ALCANZADO AL 2019	3 días del congreso.
POBLACION BENEFICIADA	360 participantes.

PROYECTOS DE INVERSION Y/O ACTIVIDAD

NOMBRE DE LA ACTIVIDAD Y/O PROYECTO DE INVERSION	II CONGRESO NACIONAL INTERACCIONES DE CALIDAD QUE PROMUEVEN APRENDIZAJES A LO LARGO DE LA VIDA"
OBJETIVO	Fortalecer las capacidades pedagógicas de los y las docentes coordinadoras, docentes de las distintas instituciones del nivel inicial, así como promotoras educativas comunitarias que atienden a niños de 0 a 6 años.
BREVE DESCRIPCIÓN	Trasmisión virtual del congreso a docentes de instituciones educativas, docentes coordinadoras y promotoras educativas comunitarias, en temas relacionadas en juego, interacciones, con la finalidad de que lo pongan en práctica.
META EJECUTADA	3 días del congreso.
MONTO DE INVERSIÓN	7,733.50 entre refrigerios x (3días), compra de banner, compra de cable para audio.
POBLACION BENEFICIADA	360 participantes.



GOBIERNO REGIONAL TUMBES
GERENCIA REGIONAL DE PLANEAMIENTO PRESUPUESTO Y ACONDICIONAMIENTO TERRITORIAL
SUB GERENCIA DE PLANEAMIENTO ESTRATEGICO



000311

29 DIC 2020

MEMORIA INSTITUCIONAL 2019 GOBIERNO REGIONAL TUMBES

ESTADO ACTUAL	Ejecutado
----------------------	-----------

ACTIVIDADES DESARROLLADAS ESPECIALISTAS DEL NIVEL INICIAL

OBJETIVO ESTRATEGICO	Fortalecer las capacidades pedagógicas en relación a la implementación del Currículo Nacional.
ACCION ESTRATEGICA	Grupos de interaprendizaje para fortalecer a las directoras y docentes de las distintas instituciones educativas del nivel inicial ,en relación a la implementación del Currículo Nacional Redes de interaprendizaje.
LOGRO ALCANZADO AL 2019	Red San Jacinto 25 docentes, Red Pampas de Hospital 36 docentes, Red san isidro-La jota 15 Docentes. I.E Olivera Paredes Y I.E Angelitos de Jesús, 6 docentes. I.E El Triunfo 7 docentes. I.E Virgen de Fátima 3 docentes. I.E Mariscal Andrés Avelino Cáceres 3 docentes y 3 auxiliares de educación. I.E 010 "8 de octubre y I.E 028 Virgen del Carmen 8 docentes.
POBLACION BENEFICIADA	Docentes pertenecientes a las I.E del Nivel Inicial.

PROYECTOS DE INVERSION Y/O ACTIVIDAD

NOMBRE DE LA ACTIVIDAD Y/O PROYECTO DE INVERSION	GRUPOS DE INTERAPRENDIZAJE EN LAS DIFERENTES INSTITUCIONES EDUCATIVAS DEL NIVEL INICIAL.
OBJETIVO	Fortalecer las capacidades pedagógicas en relación a la implementación del Currículo Nacional.





000311

12 9 DIC 2020

MEMORIA INSTITUCIONAL 2019 GOBIERNO REGIONAL TUMBES

BREVE DESCRIPCIÓN	Grupos de interaprendizaje para fortalecer a las directoras y docentes de las distintas instituciones educativas del nivel inicial ,en relación a la implementación del Currículo Nacional Redes de interaprendizaje.
META EJECUTADA	Red San Jacinto 25 docentes, Red Pampas de Hospital 36 docentes, Red san isidro-La jota 15 Docentes. I.E Olivera Paredes Y I.E Angelitos de Jesús, 6 docentes. I.E El Triunfo 7 docentes. I.E Virgen de Fátima 3 docentes. I.E Mariscal Andrés Avelino Cáceres 3 docentes y 3 auxiliares de educación. I.E 010 "8 de octubre y I.E 028 Virgen del Carmen 8 docentes.
MONTO DE INVERSIÓN	Las acciones que se ejecutarán de manera organizada para poder llegar a los diferentes lugares del ámbito de la UGEL Tumbes, serán proporcionadas por la misma mediante el servicio de movilidad con el que actualmente cuenta la Institución, cuya fuente de financiamiento será proporcionada por Acciones Centrales de la UGEL Tumbes.
POBLACIÓN BENEFICIADA	Docentes pertenecientes a las I.E del Nivel Inicial.
ESTADO ACTUAL	Ejecutado



000311

29 DIC 2020



MEMORIA INSTITUCIONAL 2019 GOBIERNO REGIONAL TUMBES

ACTIVIDADES DE NECESIDADES EN INSTITUCIONES EDUCATIVAS DEL NIVEL INICIAL

OBJETIVO ESTRATEGICO	Informar las necesidades existentes en las diferentes instituciones educativas para su atención pertinente.
ACCION ESTRATEGICA	Se informó sobre la necesidad que existía en la I.E 218, sobre la construcción del cerco perimétrico ya que este había colapsado y las personas de mal vivir estaban robándose los materiales de dicha I.E perjudicando a los niños y niñas de la mencionada institución. Asimismo, se habilitó un aula prefabricada También se informó otras necesidades existentes en las instituciones educativas pertenecientes a los quintiles de pobreza, los cuales se atendieron oportunamente.
LOGRO ALCANZADO AL 2019	Cerco perimétrico y 1 aula I.E 218, cerco perimétrico en las I.E N°044 "Amiguitos del Jardín". I.E "Mundo Feliz", I.E "Mis Chiquitines", I.E N° 034 "Capullitos del Saber", I.E 221 y "Mi Divino Niño", Habilitación de loza en la I.E 002 "Santa Rosa de Lima", Habilitación de loza y gras sintético en la I.E N° "011 Juana Campaña", Mejoramiento de los SS.HH e Instalación de biodigestor, en la I.E 041 "Gotitas de Miel".
POBLACION BENEFICIADA	Estudiantes de las I.E del nivel inicial.

PROYECTOS DE INVERSION Y/O ACTIVIDAD

NOMBRE DE LA ACTIVIDAD Y/O PROYECTO DE INVERSION	GESTIÓN PARA EL MEJORAMIENTO DE LA INFRAESTRUCTURA DE LAS I.E DEL NIVEL INICIAL
OBJETIVO	Informar las necesidades existentes en las diferentes instituciones educativas para su atención pertinente.
BREVE DESCRIPCIÓN	Se informó sobre la necesidad que existía en la I.E 218, sobre la construcción del cerco perimétrico ya que este había colapsado y las personas de mal vivir estaban robándose los materiales de dicha I.E perjudicando a los niños y niñas de la mencionada institución. Asimismo, se habilitó un aula prefabricada También se informó otras necesidades existentes en las instituciones



GOBIERNO REGIONAL TUMBES
GERENCIA REGIONAL DE PLANEAMIENTO PRESUPUESTO Y ACONDICIONAMIENTO TERRITORIAL
SUB GERENCIA DE PLANEAMIENTO ESTRATEGICO

000311

12 9 DIC 2020



MEMORIA INSTITUCIONAL 2019 GOBIERNO REGIONAL TUMBES

	educativas pertenecientes a los quintiles de pobreza, los cuales se atendieron oportunamente.
META EJECUTADA	Cerco perimétrico y 1 aula I.E 218, cerco perimétrico en las I.E N°044 "Amiguitos del Jardín". I.E "Mundo Feliz", I.E "Mis Chiquitines", I.E N° 034 "Capullitos del Saber", I.E 221 y "Mi Divino Niño", Habilitación de loza en la I.E 002 "Santa Rosa de Lima", Habilitación de loza y gras sintético en la I.E N° "011 Juana Campaña", Mejoramiento de los SS.HH e Instalación de biodigestor, en la I.E 041 "Gotitas de Miel".
MONTO DE INVERSIÓN	Las acciones que se ejecutarán de manera organizada para poder llegar a los diferentes lugares del ámbito de la UGEL Tumbes, serán proporcionadas por la misma mediante el servicio de movilidad con el que actualmente cuenta la Institución, cuya fuente de financiamiento será proporcionada por Acciones Centrales de la UGEL Tumbes.
POBLACIÓN BENEFICIADA	Estudiantes de las I.E del nivel inicial.
ESTADO ACTUAL	Ejecutado



GOBIERNO REGIONAL TUMBES
GERENCIA REGIONAL DE PLANEAMIENTO PRESUPUESTO Y ACONDICIONAMIENTO TERRITORIAL
SUB GERENCIA DE PLANEAMIENTO ESTRATEGICO

000311

12 9 DIC 2020



MEMORIA INSTITUCIONAL 2019 GOBIERNO REGIONAL TUMBES

ACTIVIDADES DESARROLLADAS ESPECIALISTAS DEL NIVEL PRIMARIA

OBJETIVO ESTRATEGICO	Establecer las actividades, responsabilidades y procedimientos que suponen la implementación del CNEB en las IIEE primarias del ámbito de UGEL TUMBES, como estrategia para la mejora de las prácticas de gestión y prácticas pedagógicas para mejorar los aprendizajes.
ACCION ESTRATEGICA	Fortalecimiento de competencias a directivos del nivel primaria en el marco de las orientaciones para la implementación del currículo nacional para gestionar los procesos de planificación curricular analizando la coherencia interna entre los elementos de la planificación anual, la unidad y sesión, para dar una adecuada retroalimentación a los actores educativos en el marco de la implementación del CNEB.
LOGRO ALCANZADO AL 2019	1 Taller nivel primaria del ámbito de UGEL Tumbes.
POBLACION BENEFICIADA	72 Directivos del Nivel Primaria.

PROYECTOS DE INVERSION Y/O ACTIVIDAD

NOMBRE DE LA ACTIVIDAD Y/O PROYECTO DE INVERSION	TALLER DE IMPLEMENTACIÓN DEL CURRÍCULO NACIONAL DIRIGIDO A DIRECTIVOS DEL NIVEL PRIMARIA
OBJETIVO	Establecer las actividades, responsabilidades y procedimientos que suponen la implementación del CNEB en las IIEE primarias del ámbito de UGEL TUMBES, como estrategia para la mejora de las prácticas de gestión y prácticas pedagógicas para mejorar los aprendizajes.
BREVE DESCRIPCIÓN	Fortalecimiento de competencias a directivos del nivel primaria en el marco de las orientaciones para la implementación del currículo nacional para gestionar los procesos de planificación curricular analizando la coherencia interna entre los elementos de la planificación anual, la unidad y sesión, para dar una adecuada retroalimentación a los actores educativos en el marco de la implementación del CNEB.
META EJECUTADA	1 Taller nivel primaria del ámbito de UGEL Tumbes.



GOBIERNO REGIONAL TUMBES
GERENCIA REGIONAL DE PLANEAMIENTO PRESUPUESTO Y ACONDICIONAMIENTO TERRITORIAL
SUB GERENCIA DE PLANEAMIENTO ESTRATEGICO



000311

12 9 DIC 2020

MEMORIA INSTITUCIONAL 2019 GOBIERNO REGIONAL TUMBES

MONTO DE INVERSIÓN	Refrigerios S/ 350.00 Almuerzos S/ 720.00 Total S/ 1,120.00
POBLACIÓN BENEFICIADA	72 Directivos del Nivel Primaria.
ESTADO ACTUAL	Ejecutado

ACTIVIDADES DESARROLLADAS ESPECIALISTAS DEL NIVEL INICIAL PRIMARIA Y SECUNDARIA

OBJETIVO ESTRATEGICO	Garantizar que en las Instituciones Educativas Públicas del ámbito de la UGEL Tumbes, se desarrolle el proceso de matrícula escolar 2019, sin vulnerar el contenido constitucionalmente protegido del derecho a la educación, como son: disponibilidad, accesibilidad y gratuidad.
ACCION ESTRATEGICA	El Plan de Supervisión del Proceso de Matrícula Escolar 2019 a Instituciones Educativas Públicas y Privadas del ámbito UGEL Tumbes, indica las metas de 305 instituciones educativas a supervisar en el ámbito de la jurisdicción que corresponde, de los niveles de inicial, primaria y secundaria de educación básica regular en el año 2019; donde del total de instituciones educativas públicas del nivel Inicial corresponden 110 y 32 privadas; del nivel primario corresponden 79 II.EE. públicas y 27 privadas; y del nivel secundaria corresponden 39 II.EE. públicas y 18 privadas. Por lo que, es a los directores y directoras de las II.EE. quienes serán encuestados y darán la información que se requerirá a través de la ficha de supervisión mediante preguntas que le hará el responsable de la intervención y la firma de la constancia de visita al local escolar.
LOGRO ALCANZADO AL 2019	305 Instituciones educativas focalizadas previstas para la supervisión Enero - Abril.
POBLACION BENEFICIADA	228 instituciones educativas públicas de inicial, primaria y secundaria del ámbito de UGEL Tumbes.





MEMORIA INSTITUCIONAL 2019 GOBIERNO REGIONAL TUMBES

PROYECTOS DE INVERSION Y/O ACTIVIDAD

<p>NOMBRE DE LA ACTIVIDAD Y/O PROYECTO DE INVERSION</p>	<p>PLAN DE SUPERVISIÓN DEL PROCESO DE MATRÍCULA ESCOLAR 2019 A INSTITUCIONES EDUCATIVAS PÚBLICAS DEL ÁMBITO UGEL TUMBES.</p>
<p>OBJETIVO</p>	<p>Garantizar que en las Instituciones Educativas Públicas del ámbito de la UGEL Tumbes, se desarrolle el proceso de matrícula escolar 2019, sin vulnerar el contenido constitucionalmente protegido del derecho a la educación, como son: disponibilidad, accesibilidad y gratuidad.</p>
<p>BREVE DESCRIPCIÓN</p>	<p>El Plan de Supervisión del Proceso de Matrícula Escolar 2019 a Instituciones Educativas Públicas y Privadas del ámbito UGEL Tumbes, indica las metas de 305 instituciones educativas a supervisar en el ámbito de la jurisdicción que corresponde, de los niveles de inicial, primaria y secundaria de educación básica regular en el año 2019; donde del total de instituciones educativas públicas del nivel Inicial corresponden 110 y 32 privadas; del nivel primario corresponden 79 II.EE. públicas y 27 privadas; y del nivel secundaria corresponden 39 II.EE. públicas y 18 privadas. Por lo que, es a los directores y directoras de las II.EE. quienes serán encuestados y darán la información que se requerirá a través de la ficha de supervisión mediante preguntas que le hará el responsable de la intervención y la firma de la constancia de visita al local escolar.</p>
<p>META EJECUTADA</p>	<p>305 Instituciones educativas focalizadas previstas para la supervisión Enero - Abril.</p>
<p>MONTO DE INVERSIÓN</p>	<p>Las acciones que se ejecutarán de manera organizada para poder llegar a los diferentes lugares del ámbito de la UGEL Tumbes, serán proporcionadas por la misma mediante el servicio de movilidad con el que actualmente cuenta la Institución, cuya fuente de financiamiento será proporcionada por Acciones Centrales de la UGEL Tumbes.</p>
<p>POBLACIÓN BENEFICIADA</p>	<p>228 instituciones educativas públicas de inicial, primaria y secundaria del ámbito de UGEL Tumbes.</p>
<p>ESTADO ACTUAL</p>	<p>Ejecutado</p>





MEMORIA INSTITUCIONAL 2019 GOBIERNO REGIONAL TUMBES

ACTIVIDADES DESARROLLADAS ESPECIALISTAS DEL NIVEL PRIMARIA

<p>OBJETIVO ESTRATEGICO</p>	<p>Fortalecer en los Directivos y docentes sus capacidades para empoderar su rol pedagógico y movilizar recursos gestionando la puesta en marcha de la implementación del CNEB en Educación Primaria atendiendo a las necesidades descentralizadas de su I.E en el marco de la Gestión participativa y orientada a resultados.</p>
<p>ACCION ESTRATEGICA</p>	<p>Establece las orientaciones para la implementación del CNEB en las diferentes II.EE no focalizadas por las intervenciones pedagógicas ,considerando sus diversos contextos promoviendo la transformación y fortalecimiento de las prácticas pedagógicas y de gestión en las IIEE y programas educativos con el propósito de que las y los estudiantes logren los aprendizajes para desarrollarse como personas y ciudadanos a lo largo de la vida poniendo en práctica valores y actitudes que les permitan anticiparse a afrontar de manera efectiva y ética a las demandas del país</p>
<p>LOGRO ALCANZADO AL 2019</p>	<p>28 Instituciones Educativas del Nivel primaria del ámbito de UGEL Tumbes Polidocentes completas y Unidocentes- Multigrado No Focalizadas Atendidas Técnicamente a través de GIAS.</p>
<p>POBLACION BENEFICIADA</p>	<p>228 instituciones educativas públicas de inicial, primaria y secundaria del ámbito de UGEL Tumbes.</p>

PROYECTOS DE INVERSION Y/O ACTIVIDAD

<p>NOMBRE DE LA ACTIVIDAD Y/O PROYECTO DE INVERSION</p>	<p>ASISTENCIA TÉCNICA A DIRECTIVOS Y DOCENTES DE II.EE DEL NIVEL PRIMARIA NO FOCALIZADAS DE LOS DISTRITOS DE SAN JUAN DE LA VIRGEN Y PAMPAS DE HOSPITAL, CORRALES Y SAN JACINTO DE ACUERDO A LA IMPLEMENTACIÓN DEL CURRÍCULO NACIONAL DE LA EDUCACIÓN BÁSICA EN II.EE POLIDOCENTES COMPLETAS E II.EE UNIDOCENTES Y MULTIGRADO MONOLINGÜE.</p>
<p>OBJETIVO</p>	<p>Fortalecer en los Directivos y docentes sus capacidades para empoderar su rol pedagógico y movilizar recursos gestionando la puesta en marcha de la implementación del CNEB en Educación Primaria atendiendo a las necesidades descentralizadas de su I.E en el marco de la Gestión participativa y orientada a resultados.</p>
<p>BREVE DESCRIPCIÓN</p>	<p>Establece las orientaciones para la implementación del CNEB en las diferentes II.EE no focalizadas por las intervenciones pedagógicas ,considerando sus diversos contextos promoviendo la transformación y fortalecimiento de las prácticas pedagógicas y de</p>



GOBIERNO REGIONAL TUMBES
 GERENCIA REGIONAL DE PLANEAMIENTO PRESUPUESTO Y ACONDICIONAMIENTO TERRITORIAL
 SUB GERENCIA DE PLANEAMIENTO ESTRATEGICO

000311

9 DIC 2020



MEMORIA INSTITUCIONAL 2019 GOBIERNO REGIONAL TUMBES

	gestión en las IIEE y programas educativos con el propósito de que las y los estudiantes logren los aprendizajes para desarrollarse como personas y ciudadanos a lo largo de la vida poniendo en práctica valores y actitudes que les permitan anticiparse a afrontar de manera efectiva y ética a las demandas del país
META EJECUTADA	28 Instituciones Educativas del Nivel primaria del ámbito de UGEL Tumbes Polidocentes completas y Unidocentes - Multigrado No Focalizadas Atendidas Técnicamente a través de GIAS.
MONTO DE INVERSIÓN	Las acciones que se ejecutarán de manera organizada para poder llegar a los diferentes lugares del ámbito de la UGEL Tumbes, serán proporcionadas por la misma mediante el servicio de movilidad con el que actualmente cuenta la Institución, cuya fuente de financiamiento será proporcionada por Acciones Centrales de la UGEL Tumbes.
POBLACIÓN BENEFICIADA	228 instituciones educativas públicas de inicial, primaria y secundaria del ámbito de UGEL Tumbes.
ESTADO ACTUAL	Ejecutado





MEMORIA INSTITUCIONAL 2019 GOBIERNO REGIONAL TUMBES

ACTIVIDADES DESARROLLADAS ESPECIALISTAS DEL NIVEL PRIMARIA

<p>OBJETIVO ESTRATEGICO</p>	<p>Analizar e interpretar la Resolución N°332-2017-MINEDU.Componente Pedagógico - Componente de Gestión Brindar Estrategias como tertulias, biblioteca Tutorizada y encuentros familiares promoviendo la gestión de la escuela articulada a la comunidad. Conocer el Perfil de Egreso de los estudiantes de Educación Básica Regular Analizar enfoques transversales y definiciones claves. Analizar la matriz de competencias (gradualidad de estándares y progresión de desempeños) Evidencias y criterios de evaluación. Conocer los insumos de la planificación elaborando los instrumentos de concreción curricular.</p>
<p>ACCION ESTRATEGICA</p>	<p>El presente taller precisa en sus objetivos el acompañamiento pedagógico, el enfoque que orienta su desarrollo, así como las acciones o procedimientos a realizar en las visitas en aula y otras estrategias colaborativas complementarias. Estas estrategias se conjugan y adecuan para responder con pertinencia a las características específicas del contexto en el que se encuentran ubicadas las instituciones educativas multigrados.</p>
<p>LOGRO ALCANZADO AL 2019</p>	<p>Taller de cuatro días.</p>
<p>POBLACION BENEFICIADA</p>	<p>11 Instituciones Educativas del Nivel primaria del ámbito de UGEL Tumbes Unidocentes- Multigrado Focalizadas -34 Docentes-11 directores 05 Acompañantes Equipo Técnico.</p>

PROYECTOS DE INVERSION Y/O ACTIVIDAD

<p>NOMBRE DE LA ACTIVIDAD Y/O PROYECTO DE INVERSION</p>	<p>I TALLER DE ACTUALIZACIÓN DOCENTE EN EL MARCO DE LA IMPLEMENTACIÓN DE LA ESTRATEGIA NACIONAL DE ACOMPAÑAMIENTO MULTIGRADO MONOLINGÜE DE II.EE FOCALIZADAS.</p>
<p>OBJETIVO</p>	<p>Analizar e interpretar la Resolución N°332-2017-MINEDU.Componente Pedagógico - Componente de Gestión Brindar Estrategias como tertulias, biblioteca Tutorizada y encuentros familiares promoviendo la gestión de la escuela articulada a la comunidad.</p>



GOBIERNO REGIONAL TUMBES
GERENCIA REGIONAL DE PLANEAMIENTO PRESUPUESTO Y ACONDICIONAMIENTO TERRITORIAL
SUB GERENCIA DE PLANEAMIENTO ESTRATEGICO

000311

12 9 DIC 2020



MEMORIA INSTITUCIONAL 2019 GOBIERNO REGIONAL TUMBES

	<p>Conocer el Perfil de Egreso de los estudiantes de Educación Básica Regular</p> <p>Analizar enfoques transversales y definiciones claves.</p> <p>Analizar la matriz de competencias (gradualidad de estándares y progresión de desempeños) Evidencias y criterios de evaluación.</p> <p>Conocer los insumos de la planificación elaborando los instrumentos de concreción curricular.</p>
BREVE DESCRIPCIÓN	<p>El presente taller precisa en sus objetivos el acompañamiento pedagógico, el enfoque que orienta su desarrollo, así como las acciones o procedimientos a realizar en las visitas en aula y otras estrategias colaborativas complementarias. Estas estrategias se conjugan y adecuan para responder con pertinencia a las características específicas del contexto en el que se encuentran ubicadas las instituciones educativas multigrado.</p>
META EJECUTADA	<p>Taller de cuatro días.</p>
MONTO DE INVERSIÓN	<p>Recursos Ordinarios del Programa Presupuestal 0090 Logros de aprendizaje de estudiantes de la Educación Básica Regular. Prod/ Act/ Grupo Func/ Meta: 3000386/ 5005636/ 0104/ 022 Kit de los acompañantes por taller de actualización. kit de los docentes acompañados por taller de actualización</p> <p>Refrigerios y Almuerzos, Gigantografía, S/5328.00. Pago de movilidad de Docentes Acompañados por los cuatro días de Taller según planilla S/. 4,492.00</p>
POBLACIÓN BENEFICIADA	<p>11 Instituciones Educativas del Nivel primaria del ámbito de UGEL Tumbes Unidocentes- Multigrado Focalizadas -34 Docentes-11 directores 05 Acompañantes Equipo Técnico.</p>
ESTADO ACTUAL	<p>Ejecutado</p>



GOBIERNO REGIONAL TUMBES
GERENCIA REGIONAL DE PLANEAMIENTO PRESUPUESTO Y ACONDICIONAMIENTO TERRITORIAL
SUB GERENCIA DE PLANEAMIENTO ESTRATEGICO

000311

29 DIC 2020



MEMORIA INSTITUCIONAL 2019 GOBIERNO REGIONAL TUMBES

ACTIVIDADES DESARROLLADAS ESPECIALISTAS DEL NIVEL PRIMARIA

OBJETIVO ESTRATEGICO	Capacitar y certificar a Directivos de II.EE y de UGEL Tumbes del Nivel Primaria en el Instrumento Pedagógico de Rúbricas de Observación de Aula para establecer criterios técnicos y ampliar habilidades directivas como observadores en la evaluación de desempeño.
ACCION ESTRATEGICA	Fortalecimiento de competencias a directivos del nivel primaria en el Instrumento Pedagógico de Rúbricas de Observación de Aula para establecer criterios técnicos y ampliar habilidades directivas como observadores en la evaluación de desempeño docente del nivel primaria.
LOGRO ALCANZADO AL 2019	Taller de cinco días.
POBLACION BENEFICIADA	28 Directivos del Nivel Primaria

PROYECTOS DE INVERSION Y/O ACTIVIDAD

NOMBRE DE LA ACTIVIDAD Y/O PROYECTO DE INVERSION	TALLER DE CAPACITACIÓN Y CERTIFICACIÓN DE DIRECTIVOS DE II.EE Y DE UGEL TUMBES DEL NIVEL PRIMARIA EN EL INSTRUMENTO PEDAGÓGICO DE RÚBRICAS DE OBSERVACIÓN DE AULA
OBJETIVO	Capacitar y certificar a Directivos de II.EE y de UGEL Tumbes del Nivel Primaria en el Instrumento Pedagógico de Rúbricas de Observación de Aula para establecer criterios técnicos y ampliar habilidades directivas como observadores en la evaluación de desempeño.
BREVE DESCRIPCIÓN	Fortalecimiento de competencias a directivos del nivel primaria en el Instrumento Pedagógico de Rúbricas de Observación de Aula para establecer criterios técnicos y ampliar habilidades directivas como observadores en la evaluación de desempeño docente del nivel primaria.
META EJECUTADA	Taller de cinco días.
MONTO DE INVERSIÓN	S/ 5,656.47
POBLACIÓN BENEFICIADA	28 Directivos del Nivel Primaria
ESTADO ACTUAL	Ejecutado



GOBIERNO REGIONAL TUMBES
GERENCIA REGIONAL DE PLANEAMIENTO PRESUPUESTO Y ACONDICIONAMIENTO TERRITORIAL
SUB GERENCIA DE PLANEAMIENTO ESTRATEGICO

000311

12 9 DIC 2020



MEMORIA INSTITUCIONAL 2019 GOBIERNO REGIONAL TUMBES

ACTIVIDADES DESARROLLADAS ESPECIALISTAS DEL NIVEL PRIMARIA

OBJETIVO ESTRATEGICO	Fortalecer las competencias pedagógicas de los Directivos y docentes de las II.EE de la región Tumbes, a partir de situaciones vivenciales, reflexión y retroalimentación, que les permita planificar sesiones de aprendizaje para movilizar y desarrollar competencias desde la mediación dentro de las sesiones de aprendizaje con estrategias de atención de acuerdo a las necesidades educativas de los estudiantes.
ACCION ESTRATEGICA	En el presente taller a través del análisis reflexivo se comprende las vinculaciones de los componentes del CN de manera cíclica, interactiva e iterativa, a partir del aprendizaje explícito en las evidencias que confronta con el aprendizaje esperado y juzga si los recursos que se utilizan son pertinentes, para que los estudiantes aprendan de manera reflexiva, crítica y creativa las cuatro áreas fundamentales del programa curricular de primaria.
LOGRO ALCANZADO AL 2019	Taller masivo de cinco días (05 al 09 de agosto del 2019)
POBLACION BENEFICIADA	79 Directivos del Nivel Primaria 700 Docente del nivel Primaria de la jurisdicción de UGEL Tumbes.

PROYECTOS DE INVERSION Y/O ACTIVIDAD

NOMBRE DE LA ACTIVIDAD Y/O PROYECTO DE INVERSION	II TALLER DE FORTALECIMIENTO DE DESEMPEÑOS DIRIGIDO A DIRECTIVOS Y DOCENTES DE LAS INSTITUCIONES DE LA REGIÓN DE TUMBES EN LA IMPLEMENTACIÓN DEL CURRÍCULO NACIONAL DE EDUCACIÓN BÁSICA.
OBJETIVO	Fortalecer las competencias pedagógicas de los Directivos y docentes de las II.EE de la región Tumbes, a partir de situaciones vivenciales, reflexión y retroalimentación, que les permita planificar sesiones de aprendizaje para movilizar y desarrollar competencias desde la mediación dentro de las sesiones de aprendizaje con estrategias de atención de acuerdo a las necesidades educativas de los estudiantes.
BREVE DESCRIPCIÓN	En el presente taller a través del análisis reflexivo se comprende las vinculaciones de los componentes del CN de manera cíclica, interactiva e iterativa, a partir del aprendizaje explícito en las evidencias que confronta con el aprendizaje esperado y juzga si los recursos que se utilizan son pertinentes, para que los estudiantes



GOBIERNO REGIONAL TUMBES
GERENCIA REGIONAL DE PLANEAMIENTO PRESUPUESTO Y ACONDICIONAMIENTO TERRITORIAL
SUB GERENCIA DE PLANEAMIENTO ESTRATEGICO

29 DIC 2020

000311



MEMORIA INSTITUCIONAL 2019 GOBIERNO REGIONAL TUMBES

	aprendan de manera reflexiva, crítica y creativa las cuatro áreas fundamentales del programa curricular de primaria.
META EJECUTADA	Taller masivo de cinco días (05 al 09 de agosto del 2019)
MONTO DE INVERSIÓN	S/. 12,050.00
POBLACIÓN BENEFICIADA	79 Directivos del Nivel Primaria 700 Docente del nivel Primaria de la jurisdicción de UGEL Tumbes.
ESTADO ACTUAL	Ejecutado





MEMORIA INSTITUCIONAL 2019 GOBIERNO REGIONAL TUMBES

ACTIVIDADES DESARROLLADAS ESPECIALISTAS DEL NIVEL PRIMARIA

<p>OBJETIVO ESTRATEGICO</p>	<p>Desarrollar procesos de reflexión crítica de la práctica pedagógica, de manera individual y en comunidades de aprendizaje, propiciando la autoevaluación, retroalimentación y propuestas de mejora orientados al logro de aprendizajes de los estudiantes.</p> <p>Brinda asesoría individual/grupal al docente en el desarrollo de las competencias de las áreas de acuerdo a las orientaciones establecidas en el CNEB y del servicio educativo multigrado.</p>
<p>ACCION ESTRATEGICA</p>	<p>En el presente taller se fortalece:</p> <p>Elaboración de proyectos de aprendizaje para aulas multigrado en el marco de la implementación del CNEB.</p> <p>Análisis de las competencias, enfoques y procesos didácticos del área de Personal Social.</p> <p>Análisis de las competencias del área de Ciencia y Ambiente</p> <p>Análisis de las competencias del área de Matemática</p> <p>Análisis de las competencias del área de Comunicación</p> <p>Sesiones enmarcadas en las cuatro áreas fundamentales y su implicancia en la mediación desde la planificación para realizar una enseñanza competente.</p>
<p>LOGRO ALCANZADO AL 2019</p>	<p>Taller de 08 días (31 de julio al 09 de agosto del 2019) en II.EE focalizadas dentro del Programa de Acompañamiento Pedagógico.</p>
<p>POBLACION BENEFICIADA</p>	<p>15 Directivos del Nivel Primaria 35 Docente del nivel Primaria del área rural de I.E Unidocentes y Multigrado Monolingüe Castellano</p>



PROYECTOS DE INVERSION Y/O ACTIVIDAD

<p>NOMBRE DE LA ACTIVIDAD Y/O PROYECTO DE INVERSION</p>	<p>II TALLER DE ACTUALIZACIÓN DOCENTE EN EL MARCO DE LA IMPLEMENTACIÓN DE LA ESTRATEGIA NACIONAL DE ACOMPAÑAMIENTO MULTIGRADO.</p>
<p>OBJETIVO</p>	<p>Desarrollar procesos de reflexión crítica de la práctica pedagógica, de manera individual y en comunidades de aprendizaje, propiciando la autoevaluación, retroalimentación y propuestas de mejora orientados al logro de aprendizajes de los estudiantes.</p> <p>Brinda asesoría individual/grupal al docente en el desarrollo de las competencias de las áreas de acuerdo a las orientaciones establecidas en el CNEB y del servicio educativo multigrado.</p>





MEMORIA INSTITUCIONAL 2019 GOBIERNO REGIONAL TUMBES

<p>BREVE DESCRIPCIÓN</p>	<p>En el presente taller se fortalece: Elaboración de proyectos de aprendizaje para aulas multigrado en el marco de la implementación del CNEB. Análisis de las competencias, enfoques y procesos didácticos del área de Personal Social. Análisis de las competencias del área de Ciencia y Ambiente Análisis de las competencias del área de Matemática Análisis de las competencias del área de Comunicación Sesiones enmarcadas en las cuatro áreas fundamentales y su implicancia en la mediación desde la planificación para realizar una enseñanza competente.</p>
<p>META EJECUTADA</p>	<p>Taller de 08 días (31 de julio al 09 de agosto del 2019) en II.EE focalizadas dentro del Programa de Acompañamiento Pedagógico.</p>
<p>MONTO DE INVERSIÓN</p>	<p>S/. 15602.00.</p>
<p>POBLACIÓN BENEFICIADA</p>	<p>15 Directivos del Nivel Primaria 35 Docente del nivel Primaria del área rural de I.E Unidocentes y Multigrado Monolingüe Castellano</p>
<p>ESTADO ACTUAL</p>	<p>Ejecutado</p>





MEMORIA INSTITUCIONAL 2019 GOBIERNO REGIONAL TUMBES

ACTIVIDADES DESARROLLADAS ESPECIALISTAS DEL NIVEL PRIMARIA

<p>OBJETIVO ESTRATEGICO</p>	<p>Elaborar y ejecutar el Plan de UGEL Tumbes en el marco de la ICNEB y la Evaluación Muestral. Asesoramiento sobre la EM en el marco de la Implementación del CNEB. Streaming de comunicación, matemática, reflexión sobre la ECE 2018 y Diálogo reflexivo sobre resultados de las Evaluaciones 2018.</p>
<p>ACCION ESTRATEGICA</p>	<p>En el presente taller se pretende fortalecer: A los actores educativos sobre el CNEB y su implementación a través de temáticas específicas en un tiempo determinado, promover la reflexión y prácticas docentes alineadas al mismo (CNEB) y Evaluación Muestral promovida por la UMC. Estrategia grupal-institucional.- La intervención institucional se enfocó principalmente en las prácticas de gestión y las prácticas pedagógicas, centrando su atención en el desarrollo del liderazgo pedagógico del director, y la instalación de las condiciones para el trabajo cooperativo de los docentes que les permita gestionar de manera autónoma la implementación del CNEB, mediante un trabajo colaborativo) Estrategia individual-docente. A través de visitas de asesoría se logró fortalecer, de manera situada, las prácticas pedagógicas de los docentes de las II.EE., de modo que incida favorablemente en los aprendizajes de los estudiantes.</p>
<p>LOGRO ALCANZADO AL 2019</p>	<p>2 Talleres de 1 día cada uno en horario alterno.</p>
<p>POBLACION BENEFICIADA</p>	<p>79 Directivos del Nivel Primaria 215 Docentes del nivel Primaria de 2do y 4to grado.</p>
<p>PROYECTOS DE INVERSION Y/O ACTIVIDAD</p>	
<p>NOMBRE DE LA ACTIVIDAD Y/O PROYECTO DE INVERSION</p>	<p>TALLER DE INFORMACIÓN Y ASESORIA EN EL MARCO DE LA EVALUACIÓN MUESTRAL - 2019. STREAMING DE COMUNICACIÓN Y MATEMÁTICA. ESTRATEGIAS VIVENCIALES CON RELACIONA A LA EM.</p>
<p>OBJETIVO</p>	<p>Elaborar y ejecutar el Plan de UGEL Tumbes en el marco de la ICNEB y la Evaluación Muestral. Asesoramiento sobre la EM en el marco de la Implementación del CNEB. Streaming de comunicación, matemática, reflexión sobre la ECE 2018 y Diálogo reflexivo sobre resultados de las Evaluaciones 2018.</p>





MEMORIA INSTITUCIONAL 2019 GOBIERNO REGIONAL TUMBES

BREVE DESCRIPCIÓN	<p>En el presente taller se pretende fortalecer: A los actores educativos sobre el CNEB y su implementación a través de temáticas específicas en un tiempo determinado, promover la reflexión y prácticas docentes alineadas al mismo (CNEB) y Evaluación Muestral promovida por la UMC. Estrategia grupal-institucional.- La intervención institucional se enfocó principalmente en las prácticas de gestión y las prácticas pedagógicas, centrando su atención en el desarrollo del liderazgo pedagógico del director, y la instalación de las condiciones para el trabajo cooperativo de los docentes que les permita gestionar de manera autónoma la implementación del CNEB, mediante un trabajo colaborativo) Estrategia individual-docente. A través de visitas de asesoría se logró fortalecer, de manera situada, las prácticas pedagógicas de los docentes de las II.EE., de modo que incida favorablemente en los aprendizajes de los estudiantes.</p>
META EJECUTADA	2 Talleres de 1 día cada uno en horario alterno.
MONTO DE INVERSIÓN	S/. 200.00
POBLACIÓN BENEFICIADA	79 Directivos del Nivel Primaria 215 Docentes del nivel Primaria de 2do y 4to grado.
ESTADO ACTUAL	Ejecutado

ACTIVIDADES DESARROLLADAS ESPECIALISTAS DEL NIVEL PRIMARIA

OBJETIVO ESTRATEGICO	Orientar a los Directores al monitoreo constante del uso de los cuadernos de trabajo y cuadernillo de fichas promoviendo estrategias y capacitación para su adecuado desarrollo y aplicación.
ACCION ESTRATEGICA	La intervención se realizó en Instituciones Educativas Polidocentes rurales y II.EE Polidocentes Urbana., a la vez se aplicó también una encuesta a los docentes de las II.EE, se realizó la intervención de primer grado a sexto grado, en las áreas de Comunicación, Matemática, Personal Social, Ciencia y Tecnología, terminando con la socialización de los hallazgos encontrados en términos generales, promoviendo la reflexión sobre el uso adecuado de los cuadernos y cuadernillos de fichas, orientando su uso y aplicación de los mismos durante las sesiones en el aula a los docentes en su totalidad, y sobre todo incidiendo en la retroalimentación escrita.



GOBIERNO REGIONAL TUMBES
GERENCIA REGIONAL DE PLANEAMIENTO PRESUPUESTO Y ACONDICIONAMIENTO TERRITORIAL
SUB GERENCIA DE PLANEAMIENTO ESTRATEGICO

000311

12 9 DIC 2020



MEMORIA INSTITUCIONAL 2019 GOBIERNO REGIONAL TUMBES

LOGRO ALCANZADO AL 2019	42 visitas ejecutadas.
POBLACION BENEFICIADA	42 docentes beneficiados 6 Directivos

PROYECTOS DE INVERSION Y/O ACTIVIDAD

NOMBRE DE LA ACTIVIDAD Y/O PROYECTO DE INVERSION	MONITOREO Y EVALUACIÓN DEL USO PEDAGÓGICO DE LOS CUADERNOS DE TRABAJO Y CUADERNILLO DE FICHAS.
OBJETIVO	Orientar a los Directores al monitoreo constante del uso de los cuadernos de trabajo y cuadernillo de fichas promoviendo estrategias y capacitación para su adecuado desarrollo y aplicación.
BREVE DESCRIPCIÓN	La intervención se realizó en Instituciones Educativas Polidocentes rurales y II.EE Polidocentes Urbana., a la vez se aplicó también una encuesta a los docentes de las II.EE, se realizó la intervención de primer grado a sexto grado, en las áreas de Comunicación, Matemática, Personal Social, Ciencia y Tecnología, terminando con la socialización de los hallazgos encontrados en términos generales, promoviendo la reflexión sobre el uso adecuado de los cuadernos y cuadernillos de fichas, orientando su uso y aplicación de los mismos durante las sesiones en el aula a los docentes en su totalidad, y sobre todo incidiendo en la retroalimentación escrita.
META EJECUTADA	42 visitas ejecutadas.
MONTO DE INVERSIÓN	Las acciones que se ejecutarán de manera organizada para poder llegar a los diferentes lugares del ámbito de la UGEL Tumbes, serán proporcionadas por la misma mediante el servicio de movilidad con el que actualmente cuenta la Institución, cuya fuente de financiamiento será proporcionada por Acciones Centrales de la UGEL Tumbes.
POBLACIÓN BENEFICIADA	42 docentes beneficiados 6 Directivos
ESTADO ACTUAL	Ejecutado



12 9 DIC 2020

000311



MEMORIA INSTITUCIONAL 2019 GOBIERNO REGIONAL TUMBES

ACTIVIDADES DESARROLLADAS ESPECIALISTAS DEL NIVEL PRIMARIA

OBJETIVO ESTRATEGICO	Afianzar estrategias de comunicación y matemática en las diferentes intervenciones en las II.EE realizando monitoreos conjuntos con DRET y UGEL-Gestores Curriculares-Acompañantes y Especialista Técnico Nacional MINEDU a docentes de 2do y 4to grado para fortalecer sus competencias en el marco de CNEB y la Evaluación Muestral.
ACCION ESTRATEGICA	<p>Recoger el análisis correspondiente de los monitoreos efectuados en el marco de la evaluación muestral en función a los procedimientos aplicados como son suscripción de actas de visita, recojo de evidencias como parte del PAT donde se registre las actividades realizadas en el Compromiso de Gestión N°1 Progreso Anual de los Aprendizajes, ficha de aplicación a los docentes de 2do y 4to grado.</p> <p>Monitoreo y acompañamiento bajo la mirada pedagógica en función a la evaluación muestral afianzando estrategias de comunicación y matemática en las diferentes intervenciones en las II.EE focalizadas a su cargo. A su vez cabe mencionar que se están realizando monitoreos conjuntos con DRET y UGEL así como con el Especialista Técnico Nacional MINEDU</p>
LOGRO ALCANZADO AL 2019	34 II.EE visitadas.
POBLACION BENEFICIADA	215 docentes beneficiados 34 Directivos

PROYECTOS DE INVERSION Y/O ACTIVIDAD

NOMBRE DE LA ACTIVIDAD Y/O PROYECTO DE INVERSION	MONITOREO PEDAGÓGICO EN EL MARCO DE LA EVALUACIÓN MUESTRAL 2019.
OBJETIVO	Afianzar estrategias de comunicación y matemática en las diferentes intervenciones en las II.EE realizando monitoreos conjuntos con DRET y UGEL-Gestores Curriculares-Acompañantes y Especialista Técnico Nacional MINEDU a docentes de 2do y 4to grado para fortalecer sus competencias en el marco de CNEB y la Evaluación Muestral.
BREVE DESCRIPCIÓN	Recoger el análisis correspondiente de los monitoreos efectuados en el marco de la evaluación muestral en función a los procedimientos aplicados como son suscripción de actas de visita;



GOBIERNO REGIONAL TUMBES
GERENCIA REGIONAL DE PLANEAMIENTO PRESUPUESTO Y ACONDICIONAMIENTO TERRITORIAL
SUB GERENCIA DE PLANEAMIENTO ESTRATEGICO

000311

12 9 DIC 2020



MEMORIA INSTITUCIONAL 2019 GOBIERNO REGIONAL TUMBES

	<p>recojo de evidencias como parte del PAT donde se registre las actividades realizadas en el Compromiso de Gestión N°1 Progreso Anual de los Aprendizajes, ficha de aplicación a los docentes de 2do y 4to grado.</p> <p>Monitoreo y acompañamiento bajo la mirada pedagógica en función a la evaluación muestral afianzando estrategias de comunicación y matemática en las diferentes intervenciones en las II.EE focalizadas a su cargo. A su vez cabe mencionar que se están realizando monitoreos conjuntos con DRET y UGEL así como con el Especialista Técnico Nacional MINEDU</p>
META EJECUTADA	34 II.EE visitadas.
MONTO DE INVERSIÓN	Las acciones que se ejecutarán de manera organizada para poder llegar a los diferentes lugares del ámbito de la UGEL Tumbes, serán proporcionadas por la misma mediante el servicio de movilidad con el que actualmente cuenta la Institución, cuya fuente de financiamiento será proporcionada por Acciones Centrales de la UGEL Tumbes.
POBLACIÓN BENEFICIADA	215 docentes beneficiados 34 Directivos
ESTADO ACTUAL	Ejecutado



GOBIERNO REGIONAL TUMBES
GERENCIA REGIONAL DE PLANEAMIENTO PRESUPUESTO Y ACONDICIONAMIENTO TERRITORIAL
SUB GERENCIA DE PLANEAMIENTO ESTRATEGICO

000311

12 9 DIC 2020



MEMORIA INSTITUCIONAL 2019 GOBIERNO REGIONAL TUMBES

ACTIVIDADES DESARROLLADAS ESPECIALISTAS DEL NIVEL SECUNDARIA

OBJETIVO ESTRATEGICO	Garantizar que en las Instituciones Educativas Públicas del ámbito de la UGEL Tumbes, se desarrolle el proceso de matrícula escolar 2019, sin vulnerar el contenido constitucionalmente protegido del derecho a la educación, como son: disponibilidad, accesibilidad y gratuidad.
ACCION ESTRATEGICA	El Plan de Supervisión del Proceso de Matrícula Escolar 2019 a Instituciones Educativas Públicas y Privadas del ámbito UGEL Tumbes, indica las metas de 305 instituciones educativas a supervisar en el ámbito de la jurisdicción que corresponde, de los niveles de inicial, primaria y secundaria de educación básica regular en el año 2019; donde del total de instituciones educativas públicas del nivel Inicial corresponden 110 y 32 privadas; del nivel primario corresponden 79 II.EE. públicas y 27 privadas; y del nivel secundaria corresponden 39 II.EE. públicas y 18 privadas. Por lo que, es a los directores y directoras de las II.EE. quienes serán encuestados y darán la información que se requerirá a través de la ficha de supervisión mediante preguntas que le hará el responsable de la intervención y la firma de la constancia de visita al local escolar.
LOGRO ALCANZADO AL 2019	305 Instituciones educativas focalizadas previstas para la supervisión Enero - Abril.
POBLACION BENEFICIADA	228 instituciones educativas públicas de inicial, primaria y secundaria del ámbito de UGEL Tumbes.

PROYECTOS DE INVERSION Y/O ACTIVIDAD

NOMBRE DE LA ACTIVIDAD Y/O PROYECTO DE INVERSION	PLAN DE SUPERVISIÓN DEL PROCESO DE MATRÍCULA ESCOLAR 2019 A INSTITUCIONES EDUCATIVAS PÚBLICAS Y PRIVADAS DEL ÁMBITO UGEL TUMBES.
OBJETIVO	Garantizar que en las Instituciones Educativas Públicas del ámbito de la UGEL Tumbes, se desarrolle el proceso de matrícula escolar 2019, sin vulnerar el contenido constitucionalmente protegido del derecho a la educación, como son: disponibilidad, accesibilidad y gratuidad.
BREVE DESCRIPCIÓN	El Plan de Supervisión del Proceso de Matrícula Escolar 2019 a Instituciones Educativas Públicas y Privadas del ámbito UGEL

000311

12 9 DIC 2020



MEMORIA INSTITUCIONAL 2019 GOBIERNO REGIONAL TUMBES

	<p>Tumbes, indica las metas de 305 instituciones educativas a supervisar en el ámbito de la jurisdicción que corresponde, de los niveles de inicial, primaria y secundaria de educación básica regular en el año 2019; donde del total de instituciones educativas públicas del nivel Inicial corresponden 110 y 32 privadas; del nivel primario corresponden 79 II.EE. públicas y 27 privadas; y del nivel secundaria corresponden 39 II.EE. públicas y 18 privadas. Por lo que, es a los directores y directoras de las II.EE. quienes serán encuestados y darán la información que se requerirá a través de la ficha de supervisión mediante preguntas que le hará el responsable de la intervención y la firma de la constancia de visita al local escolar.</p>
META EJECUTADA	305 Instituciones educativas focalizadas previstas para la supervisión Enero - Abril.
MONTO DE INVERSIÓN	Las acciones que se ejecutarán de manera organizada para poder llegar a los diferentes lugares del ámbito de la UGEL Tumbes, serán proporcionadas por la misma mediante el servicio de movilidad con el que actualmente cuenta la Institución, cuya fuente de financiamiento será proporcionada por Acciones Centrales de la UGEL Tumbes.
POBLACIÓN BENEFICIADA	228 instituciones educativas públicas de inicial, primaria y secundaria del ámbito de UGEL Tumbes.
ESTADO ACTUAL	Ejecutado



ACTIVIDADES DESARROLLADAS ESPECIALISTAS DEL NIVEL SECUNDARIA

OBJETIVO ESTRATEGICO	Capacitar en el fortalecimiento del Currículo Nacional de Educación Básica a los directivos de las diferentes II.EE., para la integración de los recursos pedagógicos en el proceso educativo.
ACCION ESTRATEGICA	En el presente taller, se presentan las características principales de la estructura del Currículo Nacional de Educación Básica, definiciones conceptuales y orientaciones respecto al currículo nacional, en el marco de la Implementación del Currículo Nacional de acuerdo a la RVM N° 024-2019-MINEDU; y el desarrollo de un micro-taller relacionado con la planificación curricular en lo



000311

12 9 DIC 2020



MEMORIA INSTITUCIONAL 2019 GOBIERNO REGIONAL TUMBES

	referente al plan anual del área, unidades de aprendizaje y la sesión de aprendizaje.
LOGRO ALCANZADO AL 2019	Capacitación de 76 directivos de las diferentes II.EE. públicas del nivel secundaria del ámbito de UGEL Tumbes.
POBLACION BENEFICIADA	85 docentes

PROYECTOS DE INVERSION Y/O ACTIVIDAD

NOMBRE DE LA ACTIVIDAD Y/O PROYECTO DE INVERSION	PLAN DE TALLER DE FORTALECIMIENTO SOBRE LA IMPLEMENTACIÓN DEL CURRÍCULO NACIONAL DE EDUCACIÓN BÁSICA A DIRECTIVOS DE LAS II.EE. DE UGEL TUMBES.
OBJETIVO	Capacitar en el fortalecimiento del Currículo Nacional de Educación Básica a los directivos de las diferentes II.EE., para la integración de los recursos pedagógicos en el proceso educativo.
BREVE DESCRIPCIÓN	En el presente taller, se presentan las características principales de la estructura del Currículo Nacional de Educación Básica, definiciones conceptuales y orientaciones respecto al currículo nacional, en el marco de la Implementación del Currículo Nacional de acuerdo a la RVM N° 024-2019-MINEDU; y el desarrollo de un micro-taller relacionado con la planificación curricular en lo referente al plan anual del área, unidades de aprendizaje y la sesión de aprendizaje.
META EJECUTADA	Capacitación de 76 directivos de las diferentes II.EE. públicas del nivel secundaria del ámbito de UGEL Tumbes.
MONTO DE INVERSIÓN	85 Refrigerios (S/. 425.00) 85 Almuerzos (S/. 850.00)
POBLACIÓN BENEFICIADA	85 docentes
ESTADO ACTUAL	Ejecutado



GOBIERNO REGIONAL TUMBES
GERENCIA REGIONAL DE PLANEAMIENTO PRESUPUESTO Y ACONDICIONAMIENTO TERRITORIAL
SUB GERENCIA DE PLANEAMIENTO ESTRATEGICO

000311

29 DIC 2020



MEMORIA INSTITUCIONAL 2019 GOBIERNO REGIONAL TUMBES

ACTIVIDADES DESARROLLADAS ESPECIALISTAS DEL NIVEL SECUNDARIA

OBJETIVO ESTRATEGICO	Atender y brindar asistencia Técnica Pedagógica a los directores y subdirectores del ámbito local de UGEL Tumbes que comprenden los distritos de Corrales, Pampas de Hospital, San Jacinto, San Juan de la Virgen y Tumbes.
ACCION ESTRATEGICA	El presente taller de asistencia técnica tiene la característica de brindar la orientación adecuada sobre la asistencia de directores, docentes y estudiantes, así como el cumplimiento de las horas efectivas de clase, que constituyen elementos básicos, para los logros de aprendizaje en los estudiantes, y el cumplimiento de los compromisos de desempeños 2019.
LOGRO ALCANZADO AL 2019	195 Directores de instituciones educativas públicas de inicial, primaria y secundaria del ámbito de UGEL Tumbes.
POBLACION BENEFICIADA	195 rectores.

PROYECTOS DE INVERSION Y/O ACTIVIDAD

NOMBRE DE LA ACTIVIDAD Y/O PROYECTO DE INVERSION	TALLER DE ASISTENCIA TÉCNICA Y PEDAGÓGICA A DIRECTORES DE II.EE. PÚBLICAS DE EBR Y PROGRAMAS EDUCATIVOS DEL ÁMBITO DE UGEL-TUMBES 2019.
OBJETIVO	Atender y brindar asistencia Técnica Pedagógica a los directores y subdirectores del ámbito local de UGEL Tumbes que comprenden los distritos de Corrales, Pampas de Hospital, San Jacinto, San Juan de la Virgen y Tumbes.
BREVE DESCRIPCIÓN	El presente taller de asistencia técnica tiene la característica de brindar la orientación adecuada sobre la asistencia de directores, docentes y estudiantes, así como el cumplimiento de las horas efectivas de clase, que constituyen elementos básicos, para los logros de aprendizaje en los estudiantes, y el cumplimiento de los compromisos de desempeños 2019.
META EJECUTADA	195 Directores de instituciones educativas públicas de inicial, primaria y secundaria del ámbito de UGEL Tumbes.
MONTO DE INVERSIÓN	195 refrigerios. 02 días de taller 195 x S/. 5.00 x (02 días) S/. 1 950.00
POBLACIÓN BENEFICIADA	195 Directores.
ESTADO ACTUAL	Ejecutado



GOBIERNO REGIONAL TUMBES
GERENCIA REGIONAL DE PLANEAMIENTO PRESUPUESTO Y ACONDICIONAMIENTO TERRITORIAL
SUB GERENCIA DE PLANEAMIENTO ESTRATEGICO

000311

29 DIC 2020



MEMORIA INSTITUCIONAL 2019 GOBIERNO REGIONAL TUMBES

ACTIVIDADES DESARROLLADAS ESPECIALISTAS DEL NIVEL SECUNDARIA

<p>OBJETIVO ESTRATEGICO</p>	<p>Brindar la asistencia técnica sobre planificación curricular y evaluación formativa en el marco de implementación del Currículo Nacional a los directivos del nivel secundaria de instituciones educativas públicas.</p>
<p>ACCION ESTRATEGICA</p>	<p>Se ha ejecutado de acuerdo a la R.M. N° 712-2018-MINEDU, considerando las "Orientaciones para el Desarrollo del Año Escolar 2019 en instituciones educativas y programas educativos de la Educación Básica", donde refiere que el CNEB será implementado en todas las modalidades, niveles y ciclos de las II.EE. publicas y privadas; por ello, se hace necesario brindar Asistencia Técnica a los Directivos para garantizar el desarrollo óptimo del año lectivo 2019 y promover el logro de los aprendizajes de los estudiantes. Asimismo, teniendo en cuenta la RVM N° 025-2019-MINEDU, define a la evaluación formativa como un proceso continuo, reflexivo, sistemático durante el proceso enseñanza aprendizaje, evidencia que permite el logro de los estudiantes de acuerdo a la meta propuesta, en tanto el objetivo del taller es fortalecer competencias y capacidades de los directivos para que estos a su vez socialicen con sus docentes.</p>
<p>LOGRO ALCANZADO AL 2019</p>	<p>60 Directivos y docentes fortaleza de instituciones educativas públicas de secundaria del ámbito de UGEL Tumbes. 12 participantes del equipo técnico pedagógico.</p>
<p>POBLACION BENEFICIADA</p>	<p>Directivos y docentes de las II.EE. del ámbito de UGEL Tumbes.</p>

PROYECTOS DE INVERSION Y/O ACTIVIDAD

<p>NOMBRE DE LA ACTIVIDAD Y/O PROYECTO DE INVERSION</p>	<p>ASISTENCIA TÉCNICA SOBRE PLANIFICACIÓN CURRICULAR Y EVALUACIÓN FORMATIVA EN EL MARCO DE IMPLEMENTACIÓN DEL CURRÍCULO NACIONAL DIRIGIDO A DIRECTIVOS DE INSTITUCIONES EDUCATIVAS DEL NIVEL SECUNDARIO - 2019.</p>
<p>OBJETIVO</p>	<p>Brindar la asistencia técnica sobre planificación curricular y evaluación formativa en el marco de implementación del Currículo Nacional a los directivos del nivel secundaria de instituciones educativas públicas.</p>
<p>BREVE DESCRIPCIÓN</p>	<p>Se ha ejecutado de acuerdo a la R.M. N° 712-2018-MINEDU, considerando las "Orientaciones para el Desarrollo del Año Escolar</p>

GOBIERNO REGIONAL TUMBES
GERENCIA REGIONAL DE PLANEAMIENTO PRESUPUESTO Y ACONDICIONAMIENTO TERRITORIAL
SUB GERENCIA DE PLANEAMIENTO ESTRATEGICO

000311

29 DIC 2020



MEMORIA INSTITUCIONAL 2019 GOBIERNO REGIONAL TUMBES

	2019 en instituciones educativas y programas educativos de la Educación Básica", donde refiere que el CNEB será implementado en todas las modalidades, niveles y ciclos de las II.EE. publicas y privadas; por ello, se hace necesario brindar Asistencia Técnica a los Directivos para garantizar el desarrollo óptimo del año lectivo 2019 y promover el logro de los aprendizajes de los estudiantes. Asimismo, teniendo en cuenta la RVM N° 025-2019-MINEDU, define a la evaluación formativa como un proceso continuo, reflexivo, sistemático durante el proceso enseñanza aprendizaje, evidencia que permite el logro de los estudiantes de acuerdo a la meta propuesta, en tanto el objetivo del taller es fortalecer competencias y capacidades de los directivos para que estos a su vez socialicen con sus docentes.
META EJECUTADA	60 Directivos y docentes fortaleza de instituciones educativas públicas de secundaria del ámbito de UGEL Tumbes. 12 participantes del equipo técnico pedagógico.
MONTO DE INVERSIÓN	72 refrigerios. 02 días de taller 72 x S/. 5.00 x (02 días) S/. 720.00
POBLACIÓN BENEFICIADA	Directivos y docentes de las II.EE. del ámbito de UGEL Tumbes.
ESTADO ACTUAL	Ejecutado



GOBIERNO REGIONAL TUMBES
GERENCIA REGIONAL DE PLANEAMIENTO PRESUPUESTO Y ACONDICIONAMIENTO TERRITORIAL
SUB GERENCIA DE PLANEAMIENTO ESTRATEGICO

000311

29 DIC 2020



MEMORIA INSTITUCIONAL 2019 GOBIERNO REGIONAL TUMBES

ACTIVIDADES DESARROLLADAS ESPECIALISTAS DEL NIVEL SECUNDARIA

OBJETIVO ESTRATEGICO	Planificar las acciones destinadas asegurar la distribución oportuna de materiales educativos y fungibles para el Buen Inicio del Año Escolar 2019 en el ámbito de la UGEL Tumbes.
ACCION ESTRATEGICA	Para contribuir al adecuado proceso de planificación de la dotación de materiales educativos y fungibles para el Buen Inicio del Año Escolar 2019 en las instituciones educativas públicas de la UGEL Tumbes, este plan desarrolla las estrategias más pertinentes para asegurar que los materiales educativos lleguen de manera oportuna, esto es, antes del inicio de clases, a todas las instituciones educativas públicas de su jurisdicción.
LOGRO ALCANZADO AL 2019	Atención a 228 instituciones educativas públicas de inicial, primaria y secundaria del ámbito de UGEL Tumbes.
POBLACION BENEFICIADA	Aproximadamente 35,500 estudiantes de los tres niveles

PROYECTOS DE INVERSION Y/O ACTIVIDAD

NOMBRE DE LA ACTIVIDAD Y/O PROYECTO DE INVERSION	PLAN DE DISTRIBUCIÓN LOCAL DE MATERIALES EDUCATIVOS Y FUNGIBLES DE EBR PARA EL BUEN INICIO DEL AÑO ESCOLAR 2019
OBJETIVO	Planificar las acciones destinadas asegurar la distribución oportuna de materiales educativos y fungibles para el Buen Inicio del Año Escolar 2019 en el ámbito de la UGEL Tumbes.
BREVE DESCRIPCIÓN	Para contribuir al adecuado proceso de planificación de la dotación de materiales educativos y fungibles para el Buen Inicio del Año Escolar 2019 en las instituciones educativas públicas de la UGEL Tumbes, este plan desarrolla las estrategias más pertinentes para asegurar que los materiales educativos lleguen de manera oportuna, esto es, antes del inicio de clases, a todas las instituciones educativas públicas de su jurisdicción.
META EJECUTADA	Atención a 228 instituciones educativas públicas de inicial, primaria y secundaria del ámbito de UGEL Tumbes.
MONTO DE INVERSIÓN	Las acciones que se ejecutarán de manera organizada para poder llegar a los diferentes lugares del ámbito de la UGEL Tumbes, serán proporcionadas por la misma mediante el servicio de movilidad con el que actualmente cuenta la Institución, cuya fuente de financiamiento será proporcionada por Acciones Centrales de la UGEL Tumbes.

GOBIERNO REGIONAL TUMBES
GERENCIA REGIONAL DE PLANEAMIENTO PRESUPUESTO Y ACONDICIONAMIENTO TERRITORIAL
SUB GERENCIA DE PLANEAMIENTO ESTRATEGICO

000311

12 9 DIC 2020



MEMORIA INSTITUCIONAL 2019 GOBIERNO REGIONAL TUMBES

POBLACIÓN BENEFICIADA	Aproximadamente 35,500 estudiantes de los tres niveles
ESTADO ACTUAL	Ejecutado

ACTIVIDADES DESARROLLADAS ESPECIALISTAS DEL NIVEL SECUNDARIA

OBJETIVO ESTRATEGICO	Establecer los criterios y procedimientos comunes del monitoreo y acompañamiento pedagógico comprendido en las diversas intervenciones y/o acciones del quehacer Directivo de la Unidad de Gestión Educativa Local de Tumbes que garanticen el fortalecimiento de la Gestión Escolar.
ACCION ESTRATEGICA	Con el presente plan se mejora la gestión en las Instituciones Educativas del ámbito local UGEL Tumbes que comprenden los distritos de Corrales, Pampas de Hospital, San Jacinto, San Juan de la Virgen y Tumbes para garantizar el desarrollo del año escolar 2019 en la Educación Básica, en concordancia con las políticas priorizadas, las normas y orientaciones para el desarrollo del año escolar y los compromisos de gestión escolar.
LOGRO ALCANZADO AL 2019	234 II.EE. 195 Directores de los tres niveles
POBLACION BENEFICIADA	195 rectores

PROYECTOS DE INVERSION Y/O ACTIVIDAD

NOMBRE DE LA ACTIVIDAD Y/O PROYECTO DE INVERSION	PLAN DE MONITOREO Y ACOMPAÑAMIENTO SOBRE EL AVANCE DE IMPLEMENTACIÓN DE LOS COMPROMISOS DE GESTIÓN ESCOLAR, DEL NIVEL INICIAL, PRIMARIA Y SECUNDARIA DE UGEL TUMBES - 2019.
OBJETIVO	Establecer los criterios y procedimientos comunes del monitoreo y acompañamiento pedagógico comprendido en las diversas intervenciones y/o acciones del quehacer Directivo de la Unidad de Gestión Educativa Local de Tumbes que garanticen el fortalecimiento de la Gestión Escolar.
BREVE DESCRIPCIÓN	Con el presente plan se mejora la gestión en las Instituciones Educativas del ámbito local UGEL Tumbes que comprenden los distritos de Corrales, Pampas de Hospital, San Jacinto, San Juan de la Virgen y Tumbes para garantizar el desarrollo del año escolar 2019 en la Educación Básica, en concordancia con las políticas

GOBIERNO REGIONAL TUMBES
 GERENCIA REGIONAL DE PLANEAMIENTO PRESUPUESTO Y ACONDICIONAMIENTO TERRITORIAL
 SUB GERENCIA DE PLANEAMIENTO ESTRATEGICO

000311

29 DIC 2020



MEMORIA INSTITUCIONAL 2019 GOBIERNO REGIONAL TUMBES

	priorizadas, las normas y orientaciones para el desarrollo del año escolar y los compromisos de gestión escolar.
META EJECUTADA	234 II.EE. 195 Directores de los tres niveles
MONTO DE INVERSIÓN	Las acciones que se ejecutarán de manera organizada para poder llegar a los diferentes lugares del ámbito de la UGEL Tumbes, serán proporcionadas por la misma mediante el servicio de movilidad con el que actualmente cuenta la Institución, cuya fuente de financiamiento será proporcionada por Acciones Centrales de la UGEL Tumbes.
POBLACIÓN BENEFICIADA	195 Directores
ESTADO ACTUAL	Ejecutado



0003..

12 9 DIC 2020



MEMORIA INSTITUCIONAL 2019 GOBIERNO REGIONAL TUMBES

ACTIVIDADES DESARROLLADAS ESPECIALISTAS DEL NIVEL SECUNDARIA

OBJETIVO ESTRATEGICO	Verificar y garantizar las condiciones institucionales y pedagógicas favorables que conlleven al buen inicio del año escolar 2019 a todas las Instituciones Educativas Públicas y Privadas del ámbito de UGEL Tumbes.
ACCION ESTRATEGICA	El Plan de Monitoreo Instituciones Educativas Públicas y Privadas del ámbito UGEL Tumbes, indica las metas de 305 instituciones educativas a supervisar en el ámbito de la jurisdicción que corresponde, de los niveles de inicial, primaria y secundaria de educación básica regular en el año 2019; donde del total de instituciones educativas públicas del nivel Inicial corresponden 110 y 32 privadas; del nivel primario corresponden 79 II.EE. públicas y 27 privadas; y del nivel secundaria corresponden 39 II.EE. públicas y 18 privadas, en quienes se garantizará que cuenten con las condiciones favorables para el desarrollo del Buen Inicio del Año lectivo 2019.
LOGRO ALCANZADO AL 2019	305 Instituciones educativas focalizadas previstas para el monitoreo en el mes de marzo – 2019.
POBLACION BENEFICIADA	228 instituciones educativas públicas de inicial, primaria y secundaria del ámbito de UGEL Tumbes.

PROYECTOS DE INVERSION Y/O ACTIVIDAD

NOMBRE DE LA ACTIVIDAD Y/O PROYECTO DE INVERSION	MONITOREO A INSTITUCIONES EDUCATIVAS DEL NIVEL SECUNDARIA SOBRE EL INICIO DEL AÑO ESCOLAR 2019
OBJETIVO	Verificar y garantizar las condiciones institucionales y pedagógicas favorables que conlleven al buen inicio del año escolar 2019 a todas las Instituciones Educativas Públicas y Privadas del ámbito de UGEL Tumbes.
BREVE DESCRIPCIÓN	El Plan de Monitoreo Instituciones Educativas Públicas y Privadas del ámbito UGEL Tumbes, indica las metas de 305 instituciones educativas a supervisar en el ámbito de la jurisdicción que corresponde, de los niveles de inicial, primaria y secundaria de educación básica regular en el año 2019; donde del total de instituciones educativas públicas del nivel Inicial corresponden 110 y 32 privadas; del nivel primario corresponden 79 II.EE. públicas y

GOBIERNO REGIONAL TUMBES
GERENCIA REGIONAL DE PLANEAMIENTO PRESUPUESTO Y ACONDICIONAMIENTO TERRITORIAL
SUB GERENCIA DE PLANEAMIENTO ESTRATEGICO

000311

29 DIC 2020



MEMORIA INSTITUCIONAL 2019 GOBIERNO REGIONAL TUMBES

	27 privadas; y del nivel secundaria corresponden 39 II.EE. públicas y 18 privadas, en quienes se garantizará que cuenten con las condiciones favorables para el desarrollo del Buen Inicio del Año lectivo 2019.
META EJECUTADA	305 Instituciones educativas focalizadas previstas para el monitoreo en el mes de marzo – 2019.
MONTO DE INVERSIÓN	Las acciones que se ejecutarán de manera organizada para poder llegar a los diferentes lugares del ámbito de la UGEL Tumbes, serán proporcionadas por la misma mediante el servicio de movilidad con el que actualmente cuenta la Institución, cuya fuente de financiamiento será proporcionada por Acciones Centrales de la UGEL Tumbes.
POBLACIÓN BENEFICIADA	228 instituciones educativas públicas de inicial, primaria y secundaria del ámbito de UGEL Tumbes.
ESTADO ACTUAL	Ejecutado





MEMORIA INSTITUCIONAL 2019 GOBIERNO REGIONAL TUMBES

ACTIVIDADES DESARROLLADAS ESPECIALISTAS DEL NIVEL SECUNDARIA

<p>OBJETIVO ESTRATEGICO</p>	<p>Desarrollar acompañamiento y monitoreo a través de GIAS a los docentes de las diferentes instituciones educativas del nivel secundaria en el ámbito de UGEL Tumbes, en el Marco de Implementación del Currículo Nacional de Educación Básica sobre planificación curricular, estrategias didácticas y evaluación formativa.</p>
<p>ACCION ESTRATEGICA</p>	<p>En el marco de la Implementación del Currículo Nacional de acuerdo a la RVM N° 024-2019-MINEDU, se están desarrollando micro-talleres mediante Grupos de Interaprendizaje con los docentes de las diferentes instituciones educativas, con la participación de los especialistas de secundaria de UGEL Tumbes de las áreas de matemática, comunicación, ciencias sociales y ciencia y tecnología. Es una estrategia importante la de poder llegar a la mayoría de docentes de las áreas mencionadas y áreas a fines, contemplándose actividades y/o acciones relacionadas con la planificación curricular y la elaboración de los documentos respectivos, así como también, el fortalecimiento de estrategias relacionadas con el proceso pedagógico y didáctico de cada área y su respectiva evaluación formativa.</p>
<p>LOGRO ALCANZADO AL 2019</p>	<p>Capacitación de 85% de docentes de las diferentes II.EE. públicas del nivel secundaria del ámbito de UGEL Tumbes.</p>
<p>POBLACION BENEFICIADA</p>	<p>38 nstituciones Educativas del nivel Secundaria</p>

PROYECTOS DE INVERSION Y/O ACTIVIDAD

<p>NOMBRE DE LA ACTIVIDAD Y/O PROYECTO DE INVERSION</p>	<p>EJECUCION, MONITOREO Y ACOMPAÑAMIENTO A LOS GIAS. DE LAS II.EE. DEL NIVEL SECUNDARIA SOBRE LA PLANIFICACIÓN SEGÚN EL CURRÍCULO NACIONAL DE EDUCACIÓN BÁSICA.</p>
<p>OBJETIVO</p>	<p>Desarrollar acompañamiento y monitoreo a través de GIAS a los docentes de las diferentes instituciones educativas del nivel secundaria en el ámbito de UGEL Tumbes, en el Marco de Implementación del Currículo Nacional de Educación Básica sobre planificación curricular, estrategias didácticas y evaluación formativa.</p>



GOBIERNO REGIONAL TUMBES
GERENCIA REGIONAL DE PLANEAMIENTO PRESUPUESTO Y ACONDICIONAMIENTO TERRITORIAL
SUB GERENCIA DE PLANEAMIENTO ESTRATEGICO

000311

12 9 DIC 2020



MEMORIA INSTITUCIONAL 2019 GOBIERNO REGIONAL TUMBES

<p>BREVE DESCRIPCIÓN</p>	<p>En el marco de la Implementación del Currículo Nacional de acuerdo a la RVM N° 024-2019-MINEDU, se están desarrollando micro-talleres mediante Grupos de Interaprendizaje con los docentes de las diferentes instituciones educativas, con la participación de los especialistas de secundaria de UGEL Tumbes de las áreas de matemática, comunicación, ciencias sociales y ciencia y tecnología. Es una estrategia importante la de poder llegar a la mayoría de docentes de las áreas mencionadas y áreas a fines, contemplándose actividades y/o acciones relacionadas con la planificación curricular y la elaboración de los documentos respectivos, así como también, el fortalecimiento de estrategias relacionadas con el proceso pedagógico y didáctico de cada área y su respectiva evaluación formativa.</p>
<p>META EJECUTADA</p>	<p>Capacitación de 85% de docentes de las diferentes II.EE. públicas del nivel secundaria del ámbito de UGEL Tumbes.</p>
<p>MONTO DE INVERSIÓN</p>	<p>Las acciones que se ejecutan de manera organizada para poder llegar a las diferentes II.EE. del ámbito de la UGEL Tumbes, serán proporcionadas por ésta mediante el servicio de movilidad con el que actualmente cuenta la Institución, cuya fuente de financiamiento será proporcionada por Acciones Centrales.</p>
<p>POBLACIÓN BENEFICIADA</p>	<p>38 Instituciones Educativas del nivel Secundaria</p>
<p>ESTADO ACTUAL</p>	<p>Ejecutado</p>



000311

12 9 DIC 2020



MEMORIA INSTITUCIONAL 2019 GOBIERNO REGIONAL TUMBES

ACTIVIDADES DESARROLLADAS ESPECIALISTAS DEL NIVEL SECUNDARIA

<p>OBJETIVO ESTRATEGICO</p>	<p>Orientar y garantizar el desarrollo de las actividades programadas del Plan Lector en instituciones educativas, a fin de contribuir en el fortalecimiento de las capacidades de la comprensión de la lectura para el logro de los aprendizajes de los estudiantes y cultivar el hábito lector para lograr competencias comunicativas; mediante la asistencia técnica a los directores y docentes.</p>
<p>ACCION ESTRATEGICA</p>	<p>El Plan Lector es la estrategia pedagógica básica para promover, organizar y orientar la práctica de la lectura en los estudiantes de manera libre y creativa, utilizando los recursos educativos con que cuenta una Institución. En todas las II.EE. de EBR, se debe implementar el Plan Lector e incorporar los objetivos y actividades en el PAT, asegurando la participación de la comunidad educativa. Asimismo, se debe brindar asistencia técnica al equipo directivo y docentes que lo conforman, como asesorar y supervisar en su implementación y aplicación.</p>
<p>LOGRO ALCANZADO AL 2019</p>	<p>Integrar a la Comunidad Educativa: Directores, Docentes, alumnos y padres de familia para desarrollar las actividades programadas en Plan Lector 2019 en un 100%.</p>
<p>POBLACION BENEFICIADA</p>	<p>Estudiantes de las 59 IIEE del nivel primario y secundario.</p>

PROYECTOS DE INVERSION Y/O ACTIVIDAD

<p>NOMBRE DE LA ACTIVIDAD Y/O PROYECTO DE INVERSION</p>	<p>PLAN DE MONITOREO Y ACOMPAÑAMIENTO DEL PLAN LECTOR EN LAS INSTITUCIONES EDUCATIVAS UGEL-TUMBES 2019.</p>
<p>OBJETIVO</p>	<p>Orientar y garantizar el desarrollo de las actividades programadas del Plan Lector en instituciones educativas, a fin de contribuir en el fortalecimiento de las capacidades de la comprensión de la lectura para el logro de los aprendizajes de los estudiantes y cultivar el hábito lector para lograr competencias comunicativas; mediante la asistencia técnica a los directores y docentes.</p>
<p>BREVE DESCRIPCIÓN</p>	<p>El Plan Lector es la estrategia pedagógica básica para promover, organizar y orientar la práctica de la lectura en los estudiantes de manera libre y creativa, utilizando los recursos educativos con que cuenta una Institución. En todas las II.EE. de EBR, se debe implementar el Plan Lector e incorporar los objetivos y actividades</p>

GOBIERNO REGIONAL TUMBES
 GERENCIA REGIONAL DE PLANEAMIENTO PRESUPUESTO Y ACONDICIONAMIENTO TERRITORIAL
 SUB GERENCIA DE PLANEAMIENTO ESTRATEGICO

000311

29 DIC 2020



MEMORIA INSTITUCIONAL 2019 GOBIERNO REGIONAL TUMBES

	en el PAT, asegurando la participación de la comunidad educativa. Asimismo, se debe brindar asistencia técnica al equipo directivo y docentes que lo conforman, como asesorar y supervisar en su implementación y aplicación.
META EJECUTADA	Integrar a la Comunidad Educativa: Directores, Docentes, alumnos y padres de familia para desarrollar las actividades programadas en Plan Lector 2019 en un 100%.
MONTO DE INVERSIÓN	Las actividades serán financiadas con recursos de la UGEL Tumbes contemplados en el Plan Operativo Institucional 2019, previa elaboración de los planes específicos por cada actividad programada en el presente plan.
POBLACIÓN BENEFICIADA	Estudiantes de las 53 IIEE del nivel primario y secundario.
ESTADO ACTUAL	Ejecutado



000311

29 DIC 2020







MEMORIA INSTITUCIONAL 2019 GOBIERNO REGIONAL TUMBES

ACTIVIDADES DESARROLLADAS ESPECIALISTAS DEL NIVEL SECUNDARIA

OBJETIVO ESTRATEGICO	Capacitar a los docentes del área de Comunicación y Matemática en el manejo de los cuadernos de Trabajo de "Comprensión Lectora" y de "Resolvamos Problemas".
ACCION ESTRATEGICA	En este taller se realizaron orientaciones pedagógicas a los docentes de las instituciones educativas que habían recibido los cuadernos de trabajo de "Comprensión Lectora" del Área de Comunicación y de "Resolvamos Problemas" del Área de Matemática, para garantizar su buen uso y lograr que los estudiantes de las II.EE. focalizadas de la UGEL-Tumbes reciban una educación de calidad que los llevará al logro de sus competencias.
LOGRO ALCANZADO AL 2019	134 docentes de las 18 II.EE. focalizadas de la UGEL de Tumbes
POBLACION BENEFICIADA	134 cenes.

PROYECTOS DE INVERSION Y/O ACTIVIDAD

 NOMBRE DE LA ACTIVIDAD Y/O PROYECTO DE INVERSION	PLAN DE TALLER DIRIGIDO A DOCENTES SOBRE EL MANEJO DE LOS CUADERNOS DE TRABAJO DE "COMPRENSIÓN LECTORA" DEL ÁREA DE COMUNICACIÓN Y DE "RESOLVAMOS PROBLEMAS" DEL ÁREA DE MATEMÁTICA
 OBJETIVO	Capacitar a los docentes del área de Comunicación y Matemática en el manejo de los cuadernos de Trabajo de "Comprensión Lectora" y de "Resolvamos Problemas".
 BREVE DESCRIPCIÓN	En este taller se realizaron orientaciones pedagógicas a los docentes de las instituciones educativas que habían recibido los cuadernos de trabajo de "Comprensión Lectora" del Área de Comunicación y de "Resolvamos Problemas" del Área de Matemática, para garantizar su buen uso y lograr que los estudiantes de las II.EE. focalizadas de la UGEL-Tumbes reciban una educación de calidad que los llevará al logro de sus competencias.
 META EJECUTADA	134 docentes de las 18 II.EE. focalizadas de la UGEL de Tumbes



000311

29 DIC 2020



MEMORIA INSTITUCIONAL 2019 GOBIERNO REGIONAL TUMBES

MONTO DE INVERSIÓN	El gasto que demande la compra de material, refrigerios y almuerzos, así como de servicios será el asumido por la UGEL de Tumbes en el presente evento, el cual será afectado a la fuente de recursos ordinarios.
POBLACIÓN BENEFICIADA	134 docentes.
ESTADO ACTUAL	Ejecutado

ACTIVIDADES DESARROLLADAS ESPECIALISTAS DEL NIVEL SECUNDARIA

OBJETIVO ESTRATEGICO	Estimular en los y las estudiantes de educación secundaria el interés por la matemática fomentando la interpretación de la realidad y la toma de decisiones que orientan su proyecto de vida a partir del desarrollo de las competencias matemáticas.
ACCION ESTRATEGICA	Mediante Resolución Ministerial N° 180-2004-ED, modificada por la Resolución Ministerial N° 0178-2005-ED, se institucionaliza la Olimpiada Nacional Escolar de Matemática, en adelante ONEM, la cual promueve el desarrollo de capacidades, valores y actitudes favorables al aprendizaje de la matemática, de tal manera que el estudiante sistematiza y analiza información en diversos contextos para resolver problemas, usando estrategias y sus conocimientos matemáticos. La motivación que se crea en torno al presente concurso, promueve en los y las docentes y estudiantes, la actualización permanente de los conocimientos y el uso de estrategias de enseñanza y aprendizaje para desarrollar competencias de resolver problemas matemáticos y la cultura científica de los y las estudiantes.
LOGRO ALCANZADO AL 2019	Estudiantes de las 60 IIEE públicas y privadas del nivel secundario perteneciente a la UGEL de Tumbes.
POBLACION BENEFICIADA	Estudiantes de las 60 IIEE públicas y privadas.





MEMORIA INSTITUCIONAL 2019 GOBIERNO REGIONAL TUMBES

PROYECTOS DE INVERSION Y/O ACTIVIDAD

<p>NOMBRE DE LA ACTIVIDAD Y/O PROYECTO DE INVERSION</p>	<p>XVI OLIMPIADA NACIONAL ESCOLAR DE MATEMÁTICA 2019 (XVI ONEM 2019)</p>
<p>OBJETIVO</p>	<p>Estimular en los y las estudiantes de educación secundaria el interés por la matemática fomentando la interpretación de la realidad y la toma de decisiones que orientan su proyecto de vida a partir del desarrollo de las competencias matemáticas.</p>
<p>BREVE DESCRIPCIÓN</p>	<p>Mediante Resolución Ministerial N° 180-2004-ED, modificada por la Resolución Ministerial N° 0178-2005-ED, se institucionaliza la Olimpiada Nacional Escolar de Matemática, en adelante ONEM, la cual promueve el desarrollo de capacidades, valores y actitudes favorables al aprendizaje de la matemática, de tal manera que el estudiante sistematiza y analiza información en diversos contextos para resolver problemas, usando estrategias y sus conocimientos matemáticos.</p> <p>La motivación que se crea en torno al presente concurso, promueve en los y las docentes y estudiantes, la actualización permanente de los conocimientos y el uso de estrategias de enseñanza y aprendizaje para desarrollar competencias de resolver problemas matemáticos y la cultura científica de los y las estudiantes.</p>
<p>META EJECUTADA</p>	<p>Estudiantes de las 60 IIEE públicas y privadas del nivel secundario perteneciente a la UGEL de Tumbes.</p>
<p>MONTO DE INVERSIÓN</p>	<p>El financiamiento de las dos etapas de la XVI ONEM 2019 será cubierto por las instituciones educativas y la Unidad de Gestión Educativa Local de Tumbes.</p>
<p>POBLACIÓN BENEFICIADA</p>	<p>Estudiantes de las 60 IIEE públicas y privadas.</p>
<p>ESTADO ACTUAL</p>	<p>Ejecutado</p>





MEMORIA INSTITUCIONAL 2019 GOBIERNO REGIONAL TUMBES

ACTIVIDADES DESARROLLADAS ESPECIALISTAS DEL NIVEL SECUNDARIA

<p>OBJETIVO ESTRATEGICO</p>	<p>Promover y difundir actividades artísticas y culturales en homenaje al Mes de las Letras Peruanas y al Día del Idioma Castellano, como parte de la formación integral de los estudiantes</p>
<p>ACCION ESTRATEGICA</p>	<p>Abril es el mes consagrado al Día del Idioma, recordando a Miguel de Cervantes Saavedra y a nuestro Inca Garcilaso de la Vega, quienes con sus aportes contribuyeron al enriquecimiento y grandeza de nuestra lengua española.</p> <p>Teniendo en cuenta este contexto literario, se ha creído conveniente llevar a cabo el I Concurso de Declamación Coral en homenaje al mes de las Letras Peruanas y al Día del Idioma Castellano, con la finalidad de desarrollar y fortalecer procesos que permitan que los estudiante se involucren y comprometan a experimentar actividades artísticas como es la declamación. Asimismo, ampliar su vocabulario y capacidad perceptiva, ayudándole a comprender situaciones emocionales complejas para mejorar su crecimiento interior y su creatividad.</p> <p>Por lo antes mencionado, UGEL Tumbes tiene la responsabilidad de realizar la segunda etapa de dicho concurso; y de esta manera contribuir a lograr las competencias comunicativas de los estudiantes de la jurisdicción.</p>
<p>LOGRO ALCANZADO AL 2019</p>	<p>Estudiantes de las 60 IIEE públicas y privadas del nivel secundario perteneciente a la UGEL de Tumbes.</p>
<p>POBLACION BENEFICIADA</p>	<p>Estudiantes de las 60 IIEE públicas y privadas del nivel secundario.</p>



PROYECTOS DE INVERSION Y/O ACTIVIDAD

<p>NOMBRE DE LA ACTIVIDAD Y/O PROYECTO DE INVERSION</p>	<p>PRIMER CONCURSO REGIONAL DE DECLAMACIÓN CORAL EN HOMENAJE AL MES DE LAS LETRAS PERUANAS Y AL DÍA DEL IDIOMA CASTELLANO II ETAPA – UGEL TUMBES 2019</p>
--	--



GOBIERNO REGIONAL TUMBES
GERENCIA REGIONAL DE PLANEAMIENTO PRESUPUESTO Y ACONDICIONAMIENTO TERRITORIAL
SUB GERENCIA DE PLANEAMIENTO ESTRATEGICO

GOB. REGIONAL TUMBES
 SECRETARIA GENERAL
 TRAMITE DOCUMENTARIO
 1287

000311

29 DIC 2020



MEMORIA INSTITUCIONAL 2019 GOBIERNO REGIONAL TUMBES

OBJETIVO	Promover y difundir actividades artísticas y culturales en homenaje al Mes de las Letras Peruanas y al Día del Idioma Castellano, como parte de la formación integral de los estudiantes
BREVE DESCRIPCIÓN	<p>Abril es el mes consagrado al Día del Idioma, recordando a Miguel de Cervantes Saavedra y a nuestro Inca Garcilaso de la Vega, quienes con sus aportes contribuyeron al enriquecimiento y grandeza de nuestra lengua española.</p> <p>Teniendo en cuenta este contexto literario, se ha creído conveniente llevar a cabo el I Concurso de Declamación Coral en homenaje al mes de las Letras Peruanas y al Día del Idioma Castellano, con la finalidad de desarrollar y fortalecer procesos que permitan que los estudiante se involucren y comprometan a experimentar actividades artísticas como es la declamación. Asimismo, ampliar su vocabulario y capacidad perceptiva, ayudándole a comprender situaciones emocionales complejas para mejorar su crecimiento interior y su creatividad.</p> <p>Por lo antes mencionado, UGEL Tumbes tiene la responsabilidad de realizar la segunda etapa de dicho concurso; y de esta manera contribuir a lograr las competencias comunicativas de los estudiantes de la jurisdicción.</p>
META EJECUTADA	Estudiantes de las 60 IIEE públicas y privadas del nivel secundario perteneciente a la UGEL de Tumbes.
MONTO DE INVERSIÓN	El gasto que demande la compra de los refrigerios, será el aporte de la UGEL de Tumbes en el presente evento, el cual será afectado a la fuente de recursos ordinarios.
POBLACIÓN BENEFICIADA	Estudiantes de las 60 IIEE públicas y privadas del nivel secundario.
ESTADO ACTUAL	Ejecutado





MEMORIA INSTITUCIONAL 2019 GOBIERNO REGIONAL TUMBES

ACTIVIDADES DESARROLLADAS ESPECIALISTAS DEL NIVEL SECUNDARIA

<p>OBJETIVO ESTRATEGICO</p>	<p>Capacitar a los docentes del área de Comunicación y Matemática en el uso de los recursos didácticos el calendario matemático y la hora literaria.</p>
<p>ACCION ESTRATEGICA</p>	<p>Se considera importante brindar orientaciones pedagógicas a los coordinadores pedagógicos y docentes de matemática y comunicación de las instituciones educativas de Jornada Escolar Completa a través de una <i>capacitación sobre el uso de los recursos didácticos el calendario matemático y la hora literaria dirigido a coordinadores pedagógicos y docentes de las áreas de matemática y comunicación de II.EE. de Jornada Escolar Completa</i>, para así garantizar que sus estudiantes reciban una educación de calidad que los llevará al logro de sus competencias.</p> <p>El Calendario Matemático contribuirá al desarrollo y fortalecimiento del enfoque del área a través del trabajo de un problema cada día y una actividad mensual de consolidación, de ahí el lema: <i>"Un reto para cada día, una oportunidad de aprender"</i>. Así se promoverá el desarrollo y afianzamiento de una disciplina personal de trabajo en los estudiantes y docentes de nuestro país, despertando su interés por la indagación matemática, la reflexión, búsqueda de diversas formas de resolver problemas y esgrimir argumentos para validar sus estrategias, procedimientos y los resultados obtenidos.</p> <p>La iniciativa de La Hora Literaria se origina con el objetivo de promover en los estudiantes un acercamiento a la lectura de manera recreativa, por placer y voluntaria a través de diversos módulos que se trabajarán a lo largo del año escolar y en los que se utilizarán tanto las Antologías literarias como los libros de la biblioteca escolar y diversas estrategias para promover la lectura.</p>
<p>LOGRO ALCANZADO AL 2019</p>	<p>Docentes del nivel primaria y secundaria</p>
<p>POBLACION BENEFICIADA</p>	<p>74 docentes</p>





MEMORIA INSTITUCIONAL 2019 GOBIERNO REGIONAL TUMBES

PROYECTOS DE INVERSION Y/O ACTIVIDAD

<p>NOMBRE DE LA ACTIVIDAD Y/O PROYECTO DE INVERSION</p>	<p>CAPACITACION SOBRE EL USO DE LOS RECURSOS DIDACTICOS EL CALENDARIO MATEMATICO Y LA HORA LITERARIA DIRIGIDO A COORDINADORES PEDAGOGICOS Y DOCENTES DE LAS AREAS DE MATEMATICA Y COMUNICACION DE II.EE. DE JORNADA_ESCOLAR COMPLETA</p>
<p>OBJETIVO</p>	<p>Capacitar a los docentes del área de Comunicación y Matemática en el uso de los recursos didácticos el calendario matemático y la hora literaria.</p>
<p>BREVE DESCRIPCIÓN</p>	<p>Se considera importante brindar orientaciones pedagógicas a los coordinadores pedagógicos y docentes de matemática y comunicación de las instituciones educativas de Jornada Escolar Completa a través de una <i>capacitación sobre el uso de los recursos didácticos el calendario matemático y la hora literaria dirigido a coordinadores pedagógicos y docentes de las áreas de matemática y comunicación de II.EE. de Jornada Escolar Completa</i>, para así garantizar que sus estudiantes reciban una educación de calidad que los llevará al logro de sus competencias.</p> <p>El Calendario Matemático contribuirá al desarrollo y fortalecimiento del enfoque del área a través del trabajo de un problema cada día y una actividad mensual de consolidación, de ahí el lema: <i>"Un reto para cada día, una oportunidad de aprender"</i>. Así se promoverá el desarrollo y afianzamiento de una disciplina personal de trabajo en los estudiantes y docentes de nuestro país, despertando su interés por la indagación matemática, la reflexión, búsqueda de diversas formas de resolver problemas y esgrimir argumentos para validar sus estrategias, procedimientos y los resultados obtenidos.</p> <p>La iniciativa de La Hora Literaria se origina con el objetivo de promover en los estudiantes un acercamiento a la lectura de manera recreativa, por placer y voluntaria a través de diversos módulos que se trabajarán a lo largo del año escolar y en los que se utilizarán tanto las Antologías literarias como los libros de la biblioteca escolar y diversas estrategias para promover la lectura.</p>
<p>META EJECUTADA</p>	<p>Docentes del nivel primaria y secundaria</p>





MEMORIA INSTITUCIONAL 2019 GOBIERNO REGIONAL TUMBES

MONTO DE INVERSIÓN	S/ 6 127.50
POBLACIÓN BENEFICIADA	74 docentes
ESTADO ACTUAL	Ejecutado

FORMATO "A"

<p>OBJETIVO ESTRATEGICO</p>	<p>Promover el fortalecimiento de la identidad histórica cultural en los estudiantes de las IIEE de la región Tumbes para revalorar el legado histórico de nuestros antepasados a través de, la organización, implementación y ejecución de actividades que contribuyan al desarrollo de competencias, capacidades y desempeños en el área de Ciencias Sociales y Desarrollo Personal, Ciudadanía y Cívica para la mejora de los logros de aprendizaje de los estudiantes de la región Tumbes.</p>
<p>ACCION ESTRATEGICA</p>	<p>El presente Plan Estratégico Regional de Ciencias Sociales y Desarrollo Personal y Cívica ha sido elaborado en el marco de la Política Educativa Nacional (PEN), el Proyecto Educativo Regional (PER), Plan de Mejora de los Aprendizajes, Plan de Supervisión, Monitoreo y Acompañamiento y Plan de Capacitación Regional.</p> <p>El Ministerio de Educación plantea la necesidad de considerar cambios sustanciales y acciones orientadas al mejoramiento de la calidad educativa, para facilitar el proceso de aprendizaje y permitir ofertar un servicio de alto nivel académico, especialmente en el área de Ciencias Sociales y Desarrollo Personal Ciudadanía y Cívica, prestos a celebrar el bicentenario de nuestra república. Los peruanos y peruanas tenemos la oportunidad de construir un país más unido y solidario, con mayor igualdad y ejercicio de la ciudadanía en el que nuestra diversidad cultural sea siempre fuente de identidad.</p> <p>La política educativa rumbo al bicentenario está centrada en alcanzar dos objetivos: igualdad de oportunidades y ciudadanía. En el escenario actual encontramos escasa identidad y poco conocimiento de nuestras raíces culturales, situación problemática que tiene su cúspide en los adolescentes y jóvenes de nuestra región, Tumbes; sin embargo, es importante resaltar nuestra cultura, su historia y la importancia en el devenir y construcción de</p>



GOBIERNO REGIONAL TUMBES
 GERENCIA REGIONAL DE PLANEAMIENTO PRESUPUESTO Y ACONDICIONAMIENTO TERRITORIAL
 SUB GERENCIA DE PLANEAMIENTO ESTRATEGICO



000311

12 9 DIC 2020

MEMORIA INSTITUCIONAL 2019 GOBIERNO REGIONAL TUMBES

	<p>nuestro futuro, para ello, es la escuela el escenario ideal para promover la identidad cultural a nivel, local regional y nacional. Bajo esta premisa la Dirección Regional Tumbes considera pertinente revalorar nuestra cultura a través del conocimiento y difusión de nuestro pasado, teniendo como base la ciudadanía, la identidad y la práctica de valores morales, se presenta el Plan Estratégico mencionado.</p>
LOGRO ALCANZADO AL 2019	<p>10 II.EE. Focalizadas de las 3 UGEL. 40 Directores y docente de CCSS. de las 3 UGEL TUMBES.LOCAL 10 Especialistas de CCSS y DPCC de DRET y 3 UGEL.</p>
POBLACION BENEFICIADA	<p>40 docentes 10 IIEE públicas del nivel secundaria de</p>

17.





MEMORIA INSTITUCIONAL 2019 GOBIERNO REGIONAL TUMBES

PROYECTOS DE INVERSION Y/O ACTIVIDAD

<p>NOMBRE DE LA ACTIVIDAD Y/O PROYECTO DE INVERSION</p>	<p>PLAN ESTRATÉGICO REGIONAL DE CC.SS. Y DESARROLLO PERSONAL, CIUDADANIA Y CÍVICA - DPCC RUMBO AL BICENTENARIO:</p> <p>"REVALORANDO NUESTRA HISTORIA Y FORTALECIENDO LA IDENTIDAD LOCAL – REGIONAL DE TUMBES EN EL MARCO DEL BICENTENARIO"</p>
<p>OBJETIVO</p>	<p>Promover el fortalecimiento de la identidad histórica cultural en los estudiantes de las IIEE de la región Tumbes para revalorar el legado histórico de nuestros antepasados a través de, la organización, implementación y ejecución de actividades que contribuyan al desarrollo de competencias, capacidades y desempeños en el área de Ciencias Sociales y Desarrollo Personal, Ciudadanía y Cívica para la mejora de los logros de aprendizaje de los estudiantes de la región Tumbes.</p>
<p>BREVE DESCRIPCIÓN</p>	<p>El presente Plan Estratégico Regional de Ciencias Sociales y Desarrollo Personal y Cívica ha sido elaborado en el marco de la Política Educativa Nacional (PEN), el Proyecto Educativo Regional (PER), Plan de Mejora de los Aprendizajes, Plan de Supervisión, Monitoreo y Acompañamiento y Plan de Capacitación Regional.</p> <p>El Ministerio de Educación plantea la necesidad de considerar cambios sustanciales y acciones orientadas al mejoramiento de la calidad educativa, para facilitar el proceso de aprendizaje y permitir ofertar un servicio de alto nivel académico, especialmente en el área de Ciencias Sociales y Desarrollo Personal Ciudadanía y Cívica, prestos a celebrar el bicentenario de nuestra república. Los peruanos y peruanas tenemos la oportunidad de construir un país más unido y solidario, con mayor igualdad y ejercicio de la ciudadanía en el que nuestra diversidad cultural sea siempre fuente de identidad.</p> <p>La política educativa rumbo al bicentenario está centrada en alcanzar dos objetivos: igualdad de oportunidades y ciudadanía.</p> <p>En el escenario actual encontramos escasa identidad y poco conocimiento de nuestras raíces culturales, situación problemática</p>



GOBIERNO REGIONAL TUMBES
GERENCIA REGIONAL DE PLANEAMIENTO PRESUPUESTO Y ACONDICIONAMIENTO TERRITORIAL
SUB GERENCIA DE PLANEAMIENTO ESTRATEGICO

000311

29 DIC 2020



MEMORIA INSTITUCIONAL 2019 GOBIERNO REGIONAL TUMBES

	<p>que tiene su cúspide en los adolescentes y jóvenes de nuestra región, Tumbes; sin embargo, es importante resaltar nuestra cultura, su historia y la importancia en el devenir y construcción de nuestro futuro, para ello, es la escuela el escenario ideal para promover la identidad cultural a nivel, local regional y nacional.</p> <p>Bajo esta premisa la Dirección Regional Tumbes considera pertinente revalorar nuestra cultura a través del conocimiento y difusión de nuestro pasado, teniendo como base la ciudadanía, la identidad y la práctica de valores morales, se presenta el Plan Estratégico mencionado.</p>
META EJECUTADA	<p>10 II.EE. Focalizadas de las 3 UGEL.</p> <p>40 Directores y docente de CCSS. de las 3 UGEL TUMBES.LOCAL</p> <p>10 Especialistas de CCSS y DPCC de DRET y 3 UGEL.</p>
MONTO DE INVERSIÓN	<p>50 refrigerios 50 x 5.00 = S/. 250.00</p> <p>50 almuerzos 50 x 10 = S/. 500</p>
POBLACIÓN BENEFICIADA	<p>40 docentes</p> <p>10 IIEE públicas del nivel secundaria de</p>
ESTADO ACTUAL	Ejecutado





MEMORIA INSTITUCIONAL 2019 GOBIERNO REGIONAL TUMBES

ACTIVIDADES DESARROLLADAS ESPECIALISTAS DEL NIVEL SECUNDARIA

<p>OBJETIVO ESTRATEGICO</p>	<p>Desarrollar competencias de emprendimiento, creatividad e innovación en los estudiantes del primer, segundo, tercer, cuarto y quinto grado de educación secundaria de la Educación Básica Regular y del ciclo avanzado de Educación Básica Alternativa, de las instituciones educativas públicas y privadas del ámbito de UGEL Tumbes.</p>
<p>ACCION ESTRATEGICA</p>	<p>De acuerdo al establecimiento de las normas para el desarrollo del CONCURSO NACIONAL "CREA Y EMPRENDE - 2019", organizado por el Ministerio de Educación y la Unidad de Arte y Cultura, dirigida a los estudiantes de EBR de las instituciones educativas de la Región Tumbes. Tiene como fin primordial el de promover en nuestros estudiantes el desarrollo de competencias de emprendimiento, creatividad e innovación en los estudiantes de 1er al 5to grado de secundaria de EBR, Jornada Escolar Regular, Jornada Escolar Completa y Secundaria con Formación Técnica y del Ciclo Avanzado de la Educación Básica Alternativa de las Instituciones Educativas públicas y privadas. Para el logro de estas competencias y capacidades, se programaron las actividades pertinentes consideradas en el Plan con el cual se promovió la participación de los estudiantes de la mayoría de las II.EE de nuestra jurisdicción.</p>
<p>LOGRO ALCANZADO AL 2019</p>	<p>38 IIEE del nivel secundaria 13 IIEE del ciclo avanzado de EBA</p>
<p>POBLACION BENEFICIADA</p>	<p>228 Estudiantes y Docentes de EBR 78 Estudiantes y docentes del ciclo avanzado de EBA.</p>
<p>ESTADO ACTUAL</p>	<p>Ejecutado</p>



000311



MEMORIA INSTITUCIONAL 2019 GOBIERNO REGIONAL TUMBES

PROYECTOS DE INVERSION Y/O ACTIVIDAD

NOMBRE DE LA ACTIVIDAD Y/O PROYECTO DE INVERSION	CONCURSO NACIONAL "CREA Y EMPRENDE 2019"
OBJETIVO	Desarrollar competencias de emprendimiento, creatividad e innovación en los estudiantes del primer, segundo, tercer, cuarto y quinto grado de educación secundaria de la Educación Básica Regular y del ciclo avanzado de Educación Básica Alternativa, de las instituciones educativas públicas y privadas del ámbito de UGEL Tumbes.
BREVE DESCRIPCIÓN	De acuerdo al establecimiento de las normas para el desarrollo del CONCURSO NACIONAL "CREA Y EMPRENDE - 2019", organizado por el Ministerio de Educación y la Unidad de Arte y Cultura, dirigida a los estudiantes de EBR de las instituciones educativas de la Región Tumbes. Tiene como fin primordial el de promover en nuestros estudiantes el desarrollo de competencias de emprendimiento, creatividad e innovación en los estudiantes de 1er al 5to grado de secundaria de EBR, Jornada Escolar Regular, Jornada Escolar Completa y Secundaria con Formación Técnica y del Ciclo Avanzado de la Educación Básica Alternativa de las Instituciones Educativas públicas y privadas. Para el logro de estas competencias y capacidades, se programaron las actividades pertinentes consideradas en el Plan con el cual se promovió la participación de los estudiantes de la mayoría de las II.EE de nuestra jurisdicción.
META EJECUTADA	38 IIEE del nivel secundaria 13 IIEE del ciclo avanzado de EBA
MONTO DE INVERSIÓN	S/. 1 500.00
POBLACIÓN BENEFICIADA	228 Estudiantes y Docentes de EBR 78 Estudiantes y docentes del ciclo avanzado de EBA.
ESTADO ACTUAL	Ejecutado





MEMORIA INSTITUCIONAL 2019 GOBIERNO REGIONAL TUMBES

ACTIVIDADES DESARROLLADAS ESPECIALISTAS DEL NIVEL SECUNDARIA

OBJETIVO ESTRATEGICO	Fortalecer y potenciar habilidades y destrezas en los docentes responsables CRT y AIP en el uso y práctica de la competencia: se desenvuelve en los entornos virtuales generados por las TIC
ACCION ESTRATEGICA	Se ejecutó el evento contando con la participación de las Instituciones Educativas de Educación Básica Regular que cuentan con docentes responsables en TIC y cuentan con equipamiento para responder al uso de estos equipos en bien de los aprendizajes, permitiendo el óptimo cuidado en el ensamblaje y manejo de software educativos en las sesiones de aprendizaje.
LOGRO ALCANZADO AL 2019	Docentes de las 5 II.EE. de Jornada Escolar Completa de la UGEL de Tumbes.
POBLACION BENEFICIADA	40 docentes 05 IEE públicas del nivel secundaria.

PROYECTOS DE INVERSION Y/O ACTIVIDAD

NOMBRE DE LA ACTIVIDAD Y/O PROYECTO DE INVERSION	CAPACITACIÓN SOBRE EL USO DE LAS TECNOLOGÍAS DE LA INFORMACIÓN Y COMUNICACIÓN (TIC) A DOCENTES RESPONSABLES DE LOS CENTROS DE RECURSOS TECNOLÓGICOS Y AULAS DE INNOVACIÓN PEDAGÓGICA
OBJETIVO	Fortalecer y potenciar habilidades y destrezas en los docentes responsables CRT y AIP en el uso y práctica de la competencia: se desenvuelve en los entornos virtuales generados por las TIC
BREVE DESCRIPCIÓN	Se ejecutó el evento contando con la participación de las Instituciones Educativas de Educación Básica Regular que cuentan con docentes responsables en TIC y cuentan con equipamiento para responder al uso de estos equipos en bien de los aprendizajes, permitiendo el óptimo cuidado en el ensamblaje y manejo de software educativos en las sesiones de aprendizaje.
META EJECUTADA	Docentes de las 5 II.EE. de Jornada Escolar Completa de la UGEL de Tumbes.
MONTO DE INVERSIÓN	50 refrigerios

GOBIERNO REGIONAL TUMBES
 GERENCIA REGIONAL DE PLANEAMIENTO PRESUPUESTO Y ACONDICIONAMIENTO TERRITORIAL
 SUB GERENCIA DE PLANEAMIENTO ESTRATEGICO

000311

12 9 DIC 2020



MEMORIA INSTITUCIONAL 2019 GOBIERNO REGIONAL TUMBES

	50 x 5.00 = S/. 250.00
POBLACIÓN BENEFICIADA	40 docentes 05 IIEE públicas del nivel secundaria.
ESTADO ACTUAL	Ejecutado

ACTIVIDADES DESARROLLADAS ESPECIALISTAS ESPECIALISTA DE EBA Y ETP

OBJETIVO ESTRATEGICO	Monitorear y brindar asesoría pedagógica a los directores y docentes de CEBA y CETPRO de UGEL Tumbes, en el marco de la Implementación del Currículo Nacional de Educación Básica Alternativa y el Catálogo Nacional de Oferta Formativa de Educación Técnica Productiva para fortalecer sus competencias pedagógicas.
ACCION ESTRATEGICA	El Plan de Monitoreo Instituciones Educativas Públicas del ámbito UGEL Tumbes, indica las metas de 26 instituciones educativas a supervisar en el ámbito de la jurisdicción que corresponde, de la modalidad de Educación Básica Alternativa (Inicial, Intermedio, Avanzado) y Educación Técnico Productiva en el último trimestre del año 2019; donde el total de instituciones educativas públicas de Educación Básica Alternativa corresponden a 13 y 13 de Educación Técnico Productiva, en donde se garantizará que cuenten con las condiciones necesarias para el desarrollo del servicio educativo.
LOGRO ALCANZADO AL 2019	16 Instituciones educativas focalizadas previstas para el monitoreo en el mes de Octubre a Diciembre – 2019.
POBLACION BENEFICIADA	13 instituciones educativas públicas de Educación Básica Alternativa (Inicial, Intermedio y Avanzado) y 13 Educación Técnica Productiva.



GOBIERNO REGIONAL TUMBES
GERENCIA REGIONAL DE PLANEAMIENTO PRESUPUESTO Y ACONDICIONAMIENTO TERRITORIAL
SUB GERENCIA DE PLANEAMIENTO ESTRATEGICO

000311

12 9 DIC 2020



MEMORIA INSTITUCIONAL 2019 GOBIERNO REGIONAL TUMBES

PROYECTOS DE INVERSION Y/O ACTIVIDAD

NOMBRE DE LA ACTIVIDAD Y/O PROYECTO DE INVERSION	MONITOREO A INSTITUCIONES EDUCATIVAS DE LA MODALIDAD DE EDUCACIÓN BÁSICA ALTERNATIVA Y EDUCACIÓN TÉCNICO PRODUCTIVA
<p>OBJETIVO</p>	<p>Monitorear y brindar asesoría pedagógica a los directores y docentes de CEBA y CETPRO de UGEL Tumbes, en el marco de la Implementación del Currículo Nacional de Educación Básica Alternativa y el Catálogo Nacional de Oferta Formativa de Educación Técnica Productiva para fortalecer sus competencias pedagógicas.</p>
<p>BREVE DESCRIPCIÓN</p>	<p>El Plan de Monitoreo Instituciones Educativas Públicas del ámbito UGEL Tumbes, indica las metas de 26 instituciones educativas a supervisar en el ámbito de la jurisdicción que corresponde, de la modalidad de Educación Básica Alternativa (Inicial, Intermedio, Avanzado) y Educación Técnico Productiva en el último trimestre del año 2019; donde el total de instituciones educativas públicas de Educación Básica Alternativa corresponden a 13 y 13 de Educación Técnico Productiva, en donde se garantizará que cuenten con las condiciones necesarias para el desarrollo del servicio educativo.</p>
<p>META EJECUTADA</p>	<p>16 Instituciones educativas focalizadas previstas para el monitoreo en el mes de Octubre a Diciembre – 2019.</p>
<p>MONTO DE INVERSIÓN</p>	<p>Las acciones se ejecutarán de manera planificada para poder llegar a los diferentes lugares del ámbito de la UGEL Tumbes mediante el servicio de movilidad brindado por la Institución con fuente de financiamiento proporcionada por Acciones Centrales de la UGEL Tumbes.</p>
<p>POBLACIÓN BENEFICIADA</p>	<p>13 instituciones educativas públicas de Educación Básica Alternativa (Inicial, Intermedio y Avanzado) y 13 Educación Técnica Productiva.</p>
<p>ESTADO ACTUAL</p>	<p>Ejecutado</p>



GOBIERNO REGIONAL TUMBES
GERENCIA REGIONAL DE PLANEAMIENTO PRESUPUESTO Y ACONDICIONAMIENTO TERRITORIAL
SUB GERENCIA DE PLANEAMIENTO ESTRATEGICO

000311

12 9 DIC 2020



MEMORIA INSTITUCIONAL 2019 GOBIERNO REGIONAL TUMBES

ACTIVIDADES DESARROLLADAS ESPECIALISTAS DE EDUCACIÓN ESPECIAL

<p>OBJETIVO ESTRATEGICO</p>	<p>Promover el registro de estudiantes con discapacidad en cada Institución Educativa de UGEL Tumbes utilizando diversas estrategias.</p>
<p>ACCION ESTRATEGICA</p>	<p>Esta actividad pretende despertar el interés de cada Institución Educativa para realizar el registro en el RNEE ya que es una responsabilidad que recae en cada una de ellas y de esta manera permitir que cada estudiante con discapacidad pueda desarrollar sus respectivas evaluaciones adaptada a cada característica y necesidad de acuerdo al tipo de discapacidad. El registro se produjo entre el 25 de marzo y el 30 de junio del presente año al nivel de primaria de los grados de 1ro a 4to y al nivel secundario de 1ro y 2do grados.</p>
<p>LOGRO ALCANZADO AL 2019</p>	<ul style="list-style-type: none"> -01 Capacitación a cargo de la UMC en el CETPRO Tumbes. -Visitas a diversas Instituciones Educativas para ingresar y finalizar en el registro del RNEE. -Coordinaciones con DIRESA y el hospital de Tumbes para que los médicos encargados puedan certificar a los estudiantes con discapacidad. -Comunicación constante con directores por diversos medios para motivarlos en la ejecución del registro de RNEE.
<p>POBLACION BENEFICIADA</p>	<p>Estudiantes con discapacidad de las Instituciones Educativas de UGEL Tumbes</p>

PROYECTOS DE INVERSION Y/O ACTIVIDAD

<p>NOMBRE DE LA ACTIVIDAD Y/O PROYECTO DE INVERSION</p>	<p>REGISTRO DE NECESIDADES EDUCATIVAS ESPECIALES</p>
<p>OBJETIVO</p>	<p>Promover el registro de estudiantes con discapacidad en cada Institución Educativa de UGEL Tumbes utilizando diversas estrategias.</p>
<p>BREVE DESCRIPCIÓN</p>	<p>Esta actividad pretende despertar el interés de cada Institución Educativa para realizar el registro en el RNEE ya que es una responsabilidad que recae en cada una de ellas y de esta manera</p>

GOBIERNO REGIONAL TUMBES
GERENCIA REGIONAL DE PLANEAMIENTO PRESUPUESTO Y ACONDICIONAMIENTO TERRITORIAL
SUB GERENCIA DE PLANEAMIENTO ESTRATEGICO

000311

12 9 DIC 2020



MEMORIA INSTITUCIONAL 2019 GOBIERNO REGIONAL TUMBES

	<p>permitir que cada estudiante con discapacidad pueda desarrollar sus respectivas evaluaciones adaptada a cada característica y necesidad de acuerdo al tipo de discapacidad. El registro se produjo entre el 25 de marzo y el 30 de junio del presente año al nivel de primaria de los grados de 1ro a 4to y al nivel secundario de 1ro y 2do grados.</p>
META EJECUTADA	<p>-01 Capacitación a cargo de la UMC en el CETPRO Tumbes.</p> <p>-Visitas a diversas Instituciones Educativas para ingresar y finalizar en el registro del RNEE.</p> <p>-Coordinaciones con DIRESA y el hospital de Tumbes para que los médicos encargados puedan certificar a los estudiantes con discapacidad.</p> <p>-Comunicación constante con directores por diversos medios para motivarlos en la ejecución del registro de RNEE.</p>
MONTO DE INVERSION	<p>-Recursos propios.</p> <p>-Combustible proveniente de partidas de UGEL Tumbes para el traslado a diversas instituciones Educativas de los niveles de primaria y secundaria.</p>
POBLACIÓN BENEFICIADA	<p>Estudiantes con discapacidad de las Instituciones Educativas de UGEL Tumbes</p>
ESTADO ACTUAL	<p>Ejecutado</p>





MEMORIA INSTITUCIONAL 2019 GOBIERNO REGIONAL TUMBES

ACTIVIDADES DESARROLLADAS ESPECIALISTAS DE EDUCACIÓN ESPECIAL

<p>OBJETIVO ESTRATEGICO</p>	<p>-Ejecutar el presupuesto 106 en los diversos CEBE, PRITE y SAANEE referido a servicios, materiales de materiales, mantenimiento y acondicionamiento de espacios, talleres escuela de familias.</p>
<p>ACCION ESTRATEGICA</p>	<p>-La finalidad es lograr atender a las Instituciones Educativas de Especial y al SAANEE que atiende a estudiantes incluidos.</p> <p>-Se cubre los servicios de agua, electricidad, teléfono en las Instituciones Educativas de especial.</p> <p>-Entre las metas también figura contratación oportuna y pago de personal CAS de PRITE.</p>
<p>LOGRO ALCANZADO AL 2019</p>	<p>-Enero: s/6,343.12</p> <p>-Febrero: s/2,580.09</p> <p>-Marzo: s/2,471.10</p> <p>-Abril: s/ 46,761.01</p> <p>-Mayo: s/23,510.30</p> <p>-Junio: s/17,049.69</p> <p>-Julio: s/3140.39</p> <p>-Agosto: s/11122.70</p> <p>-Setiembre: s/49030.43</p> <p>-Octubre: s/20192.30</p> <p>-Noviembre: s/10836.60</p> <p>Hasta el 04 de diciembre.</p>
<p>POBLACION BENEFICIADA</p>	<p>248 Estudiantes Y familiares de CEBES, PRITES y aulas especiales de San Juan de la Virgen y Pampas de Hospital.</p> <p>29 ocentes y no decentes SAANEE.</p>



000311

12 9 DIC 2020



MEMORIA INSTITUCIONAL 2019 GOBIERNO REGIONAL TUMBES

PROYECTOS DE INVERSION Y/O ACTIVIDAD

<p align="center">NOMBRE DE LA ACTIVIDAD Y/O PROYECTO DE INVERSION</p>	<p align="center">EJECUCIÓN DEL PRESUPUESTO 106 "INCLUSIÓN DE NIÑOS, NIÑAS Y JÓVENES CON DISCAPACIDAD EN LA EDUCACIÓN BÁSICA Y TÉCNICO PRODUCTIVA" A NIVEL DE UGEL TUMBES.</p>
<p align="center">OBJETIVO</p>	<p>-Ejecutar el presupuesto 106 en los diversos CEBE, PRITE y SAANEE referido a servicios, materiales de materiales, mantenimiento y acondicionamiento de espacios, talleres escuela de familias.</p>
<p align="center">BREVE DESCRIPCIÓN</p>	<p>-La finalidad es lograr atender a las Instituciones Educativas de Especial y al SAANEE que atiende a estudiantes incluidos.</p> <p>-Se cubre los servicios de agua, electricidad, teléfono en las Instituciones Educativas de especial.</p> <p>-Entre las metas también figura contratación oportuna y pago de personal CAS de PRITE.</p>
<p align="center">META EJECUTADA</p>	<p>-Enero: s/6,343.12</p> <p>-Febrero: s/2,580.09</p> <p>-Marzo: s/2,471.10</p> <p>-Abril: s/ 46,761.01</p> <p>-Mayo: s/23,510.30</p> <p>-Junio: s/17,049.69</p> <p>-Julio: s/3140.39</p> <p>-Agosto: s/11122.70</p> <p>-Setiembre: s/49030.43</p> <p>-Octubre: s/20192.30</p> <p>-Noviembre: s/10836.60</p> <p>Hasta el 04 de diciembre.</p>



GOBIERNO REGIONAL TUMBES
GERENCIA REGIONAL DE PLANEAMIENTO PRESUPUESTO Y ACONDICIONAMIENTO TERRITORIAL
SUB GERENCIA DE PLANEAMIENTO ESTRATEGICO

000311

12 9 DIC 2020



MEMORIA INSTITUCIONAL 2019 GOBIERNO REGIONAL TUMBES

MONTO DE INVERSIÓN	Hasta el momento se ha certificado (04 de diciembre) S/. s/ 193037.73
POBLACIÓN BENEFICIADA	248 Estudiantes Y familiares de CEBES, PRITES y aulas especiales de San Juan de la Virgen y Pampas de Hospital. 29 docentes y no docentes SAANEE.
ESTADO ACTUAL	Ejecutado

ACTIVIDADES DESARROLLADAS ESPECIALISTAS DE EDUCACIÓN ESPECIAL

OBJETIVO ESTRATEGICO	Apoyar y asesorar a directivos y docentes para mejorar los aprendizajes de los estudiantes de acuerdo al currículo Nacional de la Educación Básica.
ACCION ESTRATEGICA	Se realiza la visita al CEBE, PRITE y a la Institución educativa Inclusiva en la mayoría de los casos de manera personal y en dos ocasiones con especialista de especial de DRET. Las visitas se realizarán todos los meses.
LOGRO ALCANZADO AL 2019	-22/ visitas a CEBE y PRITE. -01 visita a CEBE con especialista DRET. -01 visita a Institución Educativa N° 001 "José Lishner Tudela" para monitorear a estudiantes incluidos.
POBLACION BENEFICIADA	-Estudiantes de CEBE y PRITE e Institución Educativa Inclusiva de UGEL Tumbes. - Docentes de CEBE y PRITE e Institución educativa Inclusiva de UGEL Tumbes. -Directivos de CEBE y PTITE e Institución Educativa Inclusiva.



GOBIERNO REGIONAL TUMBES
GERENCIA REGIONAL DE PLANEAMIENTO PRESUPUESTO Y ACONDICIONAMIENTO TERRITORIAL
SUB GERENCIA DE PLANEAMIENTO ESTRATEGICO

000311

12 9 DIC 2020



MEMORIA INSTITUCIONAL 2019 GOBIERNO REGIONAL TUMBES

PROYECTOS DE INVERSION Y/O ACTIVIDAD

NOMBRE DE LA ACTIVIDAD Y/O PROYECTO DE INVERSION	Monitoreo a directivos y docentes de CEBE y PRITE, además de Institución Educativa Inclusiva.
OBJETIVO	Apoyar y asesorar a directivos y docentes para mejorar los aprendizajes de los estudiantes de acuerdo al currículo Nacional de la Educación Básica.
BREVE DESCRIPCIÓN	Se realiza la visita al CEBE, PRITE y a la Institución educativa Inclusiva en la mayoría de los casos de manera personal y en dos ocasiones con especialista de especial de DRET. Las visitas se realizarán todos los meses.
META EJECUTADA	-22/ visitas a CEBE y PRITE. -01 visita a CEBE con especialista DRET. -01 visita a Institución Educativa N° 001 "José Lishner Tudela" para monitorear a estudiantes incluidos.
MONTO DE INVERSIÓN	-El combustible para el traslado a las Instituciones Educativas Inclusivas proviene del presupuesto de UGEL Tumbes. -En otras ocasiones proviene de nuestros propios recursos como especialista.
POBLACIÓN BENEFICIADA	-Estudiantes de CEBE y PRITE e Institución Educativa Inclusiva de UGEL Tumbes. - Docentes de CEBE y PRITE e Institución educativa Inclusiva de UGEL Tumbes. -Directivos de CEBE y PTITE e Institución Educativa Inclusiva.
ESTADO ACTUAL	Ejecutado



GOBIERNO REGIONAL TUMBES
GERENCIA REGIONAL DE PLANEAMIENTO PRESUPUESTO Y ACONDICIONAMIENTO TERRITORIAL
SUB GERENCIA DE PLANEAMIENTO ESTRATEGICO

000311

9 DIC 2020



MEMORIA INSTITUCIONAL 2019 GOBIERNO REGIONAL TUMBES

ACTIVIDADES DESARROLLADAS ESPECIALISTAS DE EDUCACIÓN ESPECIAL

OBJETIVO ESTRATEGICO	Asistencia técnica a directivos y docentes para mejorar los aprendizajes de los estudiantes de acuerdo al currículo Nacional de la Educación Básica.
ACCION ESTRATEGICA	Se realizó la asistencia técnica en el CEBE N° 001 "San Juan de Dios" y aulas especiales el día 27 de mayo a cargo del especialista de especial acerca del currículo nacional de la educación básica tomando en cuenta la cartilla para CEBE que se publicó en mayo del presente año.
LOGRO ALCANZADO AL 2019	-01 asistencia técnica dirigida a directivos (04) y docentes (16) de CEBE y aulas especiales de San Juan de la Virgen y Pampas de Hospital.
POBLACION BENEFICIADA	- Docentes de CEBE y aulas especiales de San Juan y Pampas de Hospital -Directivos de CEBE y aulas especiales de San Juan y Pampas de Hospital

PROYECTOS DE INVERSION Y/O ACTIVIDAD

NOMBRE DE LA ACTIVIDAD Y/O PROYECTO DE INVERSION	ASISTENCIA TÉCNICA A DIRECTIVOS Y DOCENTES DE CEBE Y PRITE Y AULAS ESPECIALES DE SAN JUAN DE LA VIRGEN Y PAMPAS DE HOSPITAL DE ACUERDO AL CURRÍCULO NACIONAL DE LA EDUCACIÓN BÁSICA.
OBJETIVO	Asistencia técnica a directivos y docentes para mejorar los aprendizajes de los estudiantes de acuerdo al currículo Nacional de la Educación Básica.
BREVE DESCRIPCIÓN	Se realizó la asistencia técnica en el CEBE N° 001 "San Juan de Dios" y aulas especiales el día 27 de mayo a cargo del especialista de especial acerca del currículo nacional de la educación básica tomando en cuenta la cartilla para CEBE que se publicó en mayo del presente año.

GOBIERNO REGIONAL TUMBES
 GERENCIA REGIONAL DE PLANEAMIENTO PRESUPUESTO Y ACONDICIONAMIENTO TERRITORIAL
 SUB GERENCIA DE PLANEAMIENTO ESTRATEGICO

000311 9 DIC 2020



MEMORIA INSTITUCIONAL 2019 GOBIERNO REGIONAL TUMBES

META EJECUTADA	-01 asistencia técnica dirigida a directivos (04) y docentes (16) de CEBE y aulas especiales de San Juan de la Virgen y Pampas de Hospital.
MONTO DE INVERSIÓN	-Los materiales utilizados han sido impresos en AGP de UGEL Tumbes. -El traslado al CEBE se realizó con nuestros propios recursos.
POBLACIÓN BENEFICIADA	- Docentes de CEBE y aulas especiales de San Juan y Pampas de Hospital -Directivos de CEBE y aulas especiales de San Juan y Pampas de Hospital
ESTADO ACTUAL	Ejecutado



GOBIERNO REGIONAL TUMBES
GERENCIA REGIONAL DE PLANEAMIENTO PRESUPUESTO Y ACONDICIONAMIENTO TERRITORIAL
SUB GERENCIA DE PLANEAMIENTO ESTRATEGICO

000311

12 9 DIC 2020



MEMORIA INSTITUCIONAL 2019 GOBIERNO REGIONAL TUMBES

ACTIVIDADES DESARROLLADAS ESPECIALISTAS DE EDUCACIÓN ESPECIAL

OBJETIVO ESTRATEGICO	Asistencia técnica a directivos y docentes de equipos SAANEE para mejorar en estrategias sobre educación inclusiva de acuerdo al currículo Nacional de la Educación Básica.
ACCION ESTRATEGICA	Se realizó la asistencia técnica en el auditorio del Instituto Superior Pedagógico #José Antonio Encinas" dirigido por el Magister Wilmer Terán durante dos días presencial y virtual hasta el 31 de Noviembre, capacitando a nivel regional a 221 asistentes. El tema tratado está referido a educación inclusiva.
LOGRO ALCANZADO AL 2019	-221 asistentes como directores de EBR, EBA, CEBE e integrantes de los equipos SAANEE
POBLACION BENEFICIADA	- Directores de Educación Básica Regular, Educación Básica Alternativa. -Directores de CEBE -Integrantes de los equipos SAANEE de la región.

PROYECTOS DE INVERSION Y/O ACTIVIDAD

NOMBRE DE LA ACTIVIDAD Y/O PROYECTO DE INVERSION	CAPACITACIÓN SOBRE EDUCACIÓN INCLUSIVA DIRIGIDO A DIRECTORES, EQUIPOS SAANEE, DIRECTORES CEBE.
OBJETIVO	Asistencia técnica a directivos y docentes de equipos SAANEE para mejorar en estrategias sobre educación inclusiva de acuerdo al currículo Nacional de la Educación Básica.
BREVE DESCRIPCIÓN	Se realizó la asistencia técnica en el auditorio del Instituto Superior Pedagógico #José Antonio Encinas" dirigido por el Magister Wilmer Terán durante dos días presencial y virtual hasta el 31 de Noviembre, capacitando a nivel regional a 221 asistentes. El tema tratado está referido a educación inclusiva.
META EJECUTADA	-221 asistentes como directores de EBR, EBA, CEBE e integrantes de los equipos SAANEE



MEMORIA INSTITUCIONAL 2019 GOBIERNO REGIONAL TUMBES

MONTO DE INVERSIÓN	-El monto de la inversión supera los 12,000 soles con aportes de DRET, UGEL Tumbes, UGEL Zarumilla y UGEL Contralmirante Villar. A UGEL Tumbes le ha correspondido el monto de 2000 soles.
POBLACIÓN BENEFICIADA	- Directores de Educación Básica Regular, Educación Básica Alternativa. -Directores de CEBE -Integrantes de los equipos SAANEE de la región.
ESTADO ACTUAL	Ejecutado

3.3.5. Unidad de Gestión Educativa Local Zorritos.

OBJETIVO ESTRATÉGICO	Garantizar la Calidad de los Servicios Educativos para los Estudiantes de la UGEL Contralmirante Villar	
ACCIÓN ESTRATÉGICA	Acompañamiento pedagógico y dotación de recursos educativos de manera oportuna a los estudiantes de educación básica regular de instituciones educativas publicas	
LOGRO ALCANZADO AL 2019	. Porcentaje de niños y niñas de segundo grado de primaria en instituciones educativas públicas que se encuentran en un nivel satisfactorio en comprensión lectora	30%
	Porcentaje de niños y niñas de segundo grado de primaria en instituciones educativas públicas que se encuentran en un nivel satisfactorio en matemáticas	25%

OBJETIVO ESTRATÉGICO	Garantizar la Calidad de los Servicios Educativos para los Estudiantes de la UGEL Contralmirante Villar
-----------------------------	---

GOBIERNO REGIONAL TUMBES
 GERENCIA REGIONAL DE PLANEAMIENTO PRESUPUESTO Y ACONDICIONAMIENTO TERRITORIAL
 SUB GERENCIA DE PLANEAMIENTO ESTRATEGICO

000311

29 DIC 2020



MEMORIA INSTITUCIONAL 2019 GOBIERNO REGIONAL TUMBES

ACCIÓN ESTRATÉGICA	Acceso integral y servicio en educación básica y técnica regular para personas con discapacidad	
LOGRO ALCANZADO AL 2019	Número de personas con discapacidad severa que acceden a instituciones educativas publicas especializadas con condiciones para su atención	50

OBJETIVO ESTRATÉGICO	Garantizar la Calidad de los Servicios Educativos de los Estudiantes de la Jurisdicción de la UGEL Contralmirante Villar	
ACCIÓN ESTRATÉGICA	Condiciones para el cumplimiento de horas lectivas normativas en las Instituciones Educativas	
LOGRO ALCANZADO AL 2019	Porcentaje de II.EE públicas con plana docente completa al inicio del año escolar	90%

OBJETIVO ESTRATÉGICO	Garantizar la Calidad de los Servicios Educativos de los Estudiantes de la Jurisdicción de la UGEL Contralmirante Villar	
ACCIÓN ESTRATÉGICA	Currículo implementado por docentes preparados.	

GOBIERNO REGIONAL TUMBES
GERENCIA REGIONAL DE PLANEAMIENTO PRESUPUESTO Y ACONDICIONAMIENTO TERRITORIAL
SUB GERENCIA DE PLANEAMIENTO ESTRATEGICO

000311

29 DIC 2020



MEMORIA INSTITUCIONAL 2019 GOBIERNO REGIONAL TUMBES

LOGRO ALCANZADO AL 2019	Porcentaje dell.EE públicas de primaria que cumplen con las horas reglamentadas.	80%
-------------------------	--	-----

OBJETIVO ESTRATÉGICO	Garantizar la Calidad de los Servicios Educativos de los Estudiantes en la Jurisdicción de la UGEL Contralmirante Villar	
ACCIÓN ESTRATÉGICA	Materiales necesarios para el logro de los estándares de aprendizaje de manera oportuna para estudiantes de educación básica regular	
LOGRO ALCANZADO AL 2019	Porcentaje de II.EE de primaria, seleccionar aulas suficientes cuadernos de trabajo, en buen estado y de manera oportuna.	80%



OBJETIVO ESTRATÉGICO	Garantizar la Calidad de los Servicios Educativos de los Estudiantes en la Jurisdicción de la UGEL Contralmirante Villar	
ACCIÓN ESTRATÉGICA	Instituciones Educativas con Infraestructura y Equipamiento adecuado en la Jurisdicción de la UGEL Contralmirante Villar	
LOGRO ALCANZADO AL 2019	Porcentaje de II.EE con públicas y equipamiento adecuado.	85%



GOBIERNO REGIONAL TUMBES
 GERENCIA REGIONAL DE PLANEAMIENTO PRESUPUESTO Y ACONDICIONAMIENTO TERRITORIAL
 SUB GERENCIA DE PLANEAMIENTO ESTRATEGICO

000311

12 9 DIC 2020



MEMORIA INSTITUCIONAL 2019 GOBIERNO REGIONAL TUMBES

OBJETIVO ESTRATEGICO	Garantizar la Calidad de los Servicios Educativos de los Estudiantes en la Jurisdicción de la UGEL Contralmirante Villar	
ACCION ESTRATEGICA	Calidad del aprendizaje de los estudiantes de Educación Básica Regular	
LOGRO ALCANZADO AL 2019	Porcentaje de instituciones educativas públicas de primaria donde todos sus docentes han recibido acompañamiento pedagógico	70%



Unidad de Gestión Educativa Local Zarumilla



OBJETIVO ESTRATEGICO INSTITUCIONAL	ACCION ESTRATEGICA
	AE.05.01 Acompañamiento Pedagógico y dotación de recursos educativos de manera oportuna a los estudiantes de Educación Básica Regular de instituciones educativas publicas
	AE.05.02 Acceso y servicio en Educación Básica Regular y Técnico Productiva de manera integral, a las personas con discapacidad.
	AE.05.03 Condiciones para el cumplimiento de horas lectivas normadas en las instituciones
	AE.05.04 Currículo implementado por docentes preparados





MEMORIA INSTITUCIONAL 2019 GOBIERNO REGIONAL TUMBES

OEI. 05 garantizar la calidad de los servicios educativos de los estudiantes del departamento de Tumbes	AE.05.05 Materiales necesarios para el logro de los estándares de aprendizaje de manera oportuna para estudiantes de Educación Básica Regular
	AE.05.06 Instituciones educativas con infraestructura y equipamiento adecuado en el departamento
	AE.05.07 Calidad del aprendizaje de los estudiantes del II al VII ciclo de Educación Básica Regular.
OEI. 10 modernizar la Gestión Institucional	AE.10.01 Procesos y procedimientos administrativos simplificados en el gobierno regional
	AE.10.06 Espacios y mecanismo de participación ciudadana fortalecidos en el gobierno regional



RESULTADOS 2019 UGEL ZARUMILLA



Avanza Formulación del Plan Operativo Institucional Multianual 2020-2022, a través del Aplicativo de Ceplan.

Aprobación del Plan Operativo Institucional Multianual 2020-2022 – Resolución Gerencial General Regional N°00559/GOB.REG.TUMBES-GGR

- ❖ Se presentó los Informes de Evaluación de Implementación del Plan Operativo Institucional (POI) 2019 I, II, III y IV Trimestre de la Unidad de Gestión Educativa Local de Zarumilla, a través del Aplicativo de Ceplan y en físico al Gobierno Regional de Tumbes.
- ❖ Se realizó el seguimiento mensual del Plan Operativo Institucional (POI) 2019 de la Unidad de Gestión Educativa Local de Zarumilla, a través del Aplicativo de Ceplan.
- ❖ La ejecución presupuestal del año 2019 fue del 97.6%.
- ❖ CENSO ESCOLAR: En el recojo de fichas del censo escolar, fichas que se registraron oportunamente por parte del estadístico de la UGEL Zarumilla, logrando cobertura del 100.0%.
- ❖ Pago oportuno de Servicio de Agua Potable de las II.EE Y SEDE, a un nivel del 100% logrado (Enero – diciembre 2019).
- ❖ Pago oportuno de Servicio de Energía Eléctrica de las II.EE Y SEDE, a un nivel del 100% logrado (Enero – noviembre 2019).





MEMORIA INSTITUCIONAL 2019 GOBIERNO REGIONAL TUMBES

- ❖ Pago oportuno de Planilla de PROMOTORAS EDUCATIVAS de los PRONEI, a un nivel de 100% logrado (Marzo – diciembre 2019) en los módulos SIGA – SIAF.
- ❖ Pago oportuno de Planilla de Viáticos por Movilidad Local de las DOCENTES COORDINADORAS, a un nivel de 100% logrado (Marzo – diciembre 2019) en los módulos SIGA – SIAF.
- ❖ Pago oportuno de Planilla de Movilidad Local de las Acompañantes Pedagógicas, a un nivel de 100% logrado (Marzo – diciembre 2019) en el módulo SIAF.
- ❖ Pago oportuno de la planilla del personal docente nombrado, contratado y Promotoras Educativas al 100%.
- ❖ Pago oportuno de los descuentos de ley de los trabajadores, Aportes Previsionales a los Fondos de Pensiones (AFP). ESSALUD, Rta de 5ta categoría, SISTEMA Nacional de Pensiones e IPSS Vida.
- ❖ Distribución de material educativo a las II.EE de la jurisdicción UGEL Zarumilla, a un nivel de 100% logrado.
- ❖ Pago al 100% de diversos proveedores por los servicios y adquisiciones brindadas a nuestra entidad.

Presentación al 80% de los pedidos de compra y servicios de las áreas usuarias a través de SIGA y SIAF.

Presentación Oportuna de la Contabilidad de UGEL Zarumilla a través de los Cierres Contables Financieros y Presupuestales en sus cuatro trimestres del 2019 a un nivel del 100%.

En cuanto a la ejecución presupuestaria a nivel de Programas presupuestales y a nivel de genérica es el siguiente:



GOBIERNO REGIONAL TUMBES
 GERENCIA REGIONAL DE PLANEAMIENTO PRESUPUESTO Y ACONDICIONAMIENTO TERRITORIAL
 SUB GERENCIA DE PLANEAMIENTO ESTRATEGICO

000311

29 DIC 2020



MEMORIA INSTITUCIONAL 2019 GOBIERNO REGIONAL TUMBES

RESUMEN DE LA EJECUCIÓN PRESUPUESTARIA AÑO 2019

FTE FINANCIAMIENTO: TODAS

PROGRAMAS PRESUPUESTALES	GENERICA	PIA	PIM	EJECUCION	AVANCE %
0090: LOGROS DE APRENDIZAJE DE ESTUDIANTES DE LA EDUCACION BASICA REGULAR	2.1	25,168,903.00	29,479,692.00	29,048,664.00	98.54
	2.2	9,000.00	220,178.00	139,316.00	63.27
	2.3	1,747,796.00	1,879,731.00	1,861,436.00	99.03
SUB TOTAL		26,925,699.00	31,579,601.00	31,049,416.00	98.50
0091: INCREMENTO EN EL ACCESO DE LA POBLACION DE 3 A 16 AÑOS A LOS SERVICIOS EDUCATIVOS PUBLICOS DE LA EDUCACION BASICA REGULAR	2.1	0.00	0.00	0.00	0.00
	2.2	0.00	0.00	0.00	0.00
	2.3	0.00	105,849.00	105,849.00	100.00
SUB TOTAL		0.00	105,849.00	105,849.00	100.00
0106: INCLUSION DE NIÑOS, NIÑAS Y JOVENES CON DISCAPACIDAD EN LA EDUCACION BASICA Y TECNICO PRODUCTIVA	2.1	512,292.00	598,006.00	584,037.00	97.66
	2.2	0.00	6,000.00	3,000.00	50.00
	2.3	43,318.00	45,292.00	41,893.00	92.50
SUB TOTAL		555,610.00	649,298.00	628,930.00	96.90
0107: SERVICIOS CENTRALES	2.1	2,036,472.00	2,388,163.00	2,357,295.00	98.71
	2.2	10,638.00	4,460.00	3,887.00	87.15
	2.3	910,517.00	1,293,704.00	1,258,922.00	97.31
	2.5	0.00	553,548.00	289,937.00	52.38
	2.6	95,440.00	95,440.00	95,439.00	100.00
SUB TOTAL		3,053,067.00	4,335,315.00	4,005,480.00	92.40
0108: ASIGNACIONES PRESUPUESTARIAS QUE NO RESULTAN EN PRODUCTOS	2.1	1,618,306.00	1,978,738.00	1,930,197.00	97.55
	2.2	0.00	12,000.00	6,000.00	50.00
	2.3	5,074.00	361,418.00	361,413.00	100.00
SUB TOTAL		1,623,380.00	2,352,156.00	2,297,610.00	97.70
TOTAL		32,157,756.00	39,022,219.00	38,087,285.00	97.60



GOBIERNO REGIONAL TUMBES
 GERENCIA REGIONAL DE PLANEAMIENTO PRESUPUESTO Y ACONDICIONAMIENTO TERRITORIAL
 SUB GERENCIA DE PLANEAMIENTO ESTRATEGICO

000311

12 9 DIC 2020



MEMORIA INSTITUCIONAL 2019 GOBIERNO REGIONAL TUMBES

3.3.7. DIRECCION REGIONAL DE VIVIENDA Y SANEAMIENTO

NOMBRE DE LA GESTIÓN, ACCIÓN, ACTIVIDAD, OBRA Y/O PROYECTO	ACCIONES PARA EL CUMPLIMIENTO DE LOS COMPROMISOS DE GESTIÓN DEL CAD 2019
OBJETIVO	Desarrollar acciones que estén orientadas al cumplimiento de los compromisos de gestión y meta de cobertura FED 2019
BREVE DESCRIPCIÓN	La DRVCS lideró acciones en los centros poblados de la zona rural de la región Tumbes, y se encargó de brindar apoyo y supervisar los procesos de formalización de JASS, empadronamiento de usuario, y actualización de cuestionarios de diagnóstico, en un trabajo coordinado con 06 ATM (Matapalo, Papayal, Aguas Verdes, Pampas de Hospital, san Jacinto y Casitas) instituciones aliadas, actores locales y miembros de las organizaciones comunales - JASS.
METAS EJECUTADAS	Se logró la actualización de 125 cuestionarios de "Diagnóstico sobre Abastecimiento de Agua y Saneamiento" en el ámbito rural de la región Tumbes, la validación de 07 cuestionarios de "Diagnóstico de Agua y Saneamiento en Pequeñas ciudades, la formalización, y registro en el aplicativo del MVCS, de 28 Organizaciones Comunales - JASS, las mismas que fueron formalizadas en los registros municipales correspondientes. Se logró también que las 28 JASS realicen el empadronamiento y registro de sus usuarios en el aplicativo del MVCS. Entrega de Kits de cloración intradomiciliarios a poblaciones rurales. Meta Ejecutada 100%
MONTANTO DE LA INVERSIÓN	S/. 171,860.00
POBLACIÓN BENEFICIADA	15 590 población. Rurales



GOBIERNO REGIONAL TUMBES
GERENCIA REGIONAL DE PLANEAMIENTO PRESUPUESTO Y ACONDICIONAMIENTO TERRITORIAL
SUB GERENCIA DE PLANEAMIENTO ESTRATEGICO

000311

12 9 DIC 2020



MEMORIA INSTITUCIONAL 2019 GOBIERNO REGIONAL TUMBES

NOMBRE DE LA GESTIÓN, ACCIÓN, ACTIVIDAD, OBRA Y/O PROYECTO	ASISTENCIA TÉCNICA A RESPONSABLES DE ATM Y OPERADORES DE JASS
OBJETIVO	Brindar capacitación y asistencia a los responsables y equipos de trabajo de las Áreas Técnicas Municipales de los Gobiernos Locales.
BREVE DESCRIPCION	Se desarrollaron sesiones de capacitación dirigidas al personal de 06 Áreas Técnicas Municipales y 28 Operadores de JASS, quienes fueron capacitados en los temas de: "Formalización de Organizaciones Comunales", "Administración, Operación y Mantenimiento de Sistemas de Agua Rurales", entre otros.
METAS EJECUTADAS	Fortalecer las capacidades de seis (06) responsables de Áreas Técnicas Municipales de Gobiernos Locales que en su jurisdicción cuentan con Organizaciones Comunales - JASS formalizadas en sus respectivos registros municipales. Las sesiones fueron guiadas por el personal de la DRVCS y se contó con el apoyo y participación de instituciones aliadas involucradas en el sector saneamiento. Asimismo, se fortalecieron las capacidades de veintiocho (28) Operadores de JASS en temas relacionados a operación, mantenimiento, limpieza y desinfección de sistemas de agua potable.
MONTOS DE LA INVERSIÓN	S/. 11,495.00
POBLACIÓN BENEFICIADA	34 Personas



GOBIERNO REGIONAL TUMBES
GERENCIA REGIONAL DE PLANEAMIENTO PRESUPUESTO Y ACONDICIONAMIENTO TERRITORIAL
SUB GERENCIA DE PLANEAMIENTO ESTRATEGICO

000311

12 9 DIC 2020



MEMORIA INSTITUCIONAL 2019 GOBIERNO REGIONAL TUMBES

NOMBRE DE LA GESTIÓN, ACCIÓN, ACTIVIDAD, OBRA Y/O PROYECTO	ENTREGA DE INSUMOS Y EQUIPOS A LAS JASS Y ATM
OBJETIVO	Implementar a las JASS y ATM con equipos e insumos necesarios para la gestión del servicio de agua y su evaluación
BREVE DESCRIPCIÓN	La entrega del insumo fue realizada con la finalidad de asegurar que los prestadores de los servicios de agua (JASS) continúen realizando las actividades rutinarias de tratamiento, desinfección y cloración de los sistemas de agua, de esta manera se logra reducir los costos de operación y mantenimiento de las JASS de la Región Tumbes.
METAS EJECUTADAS	Se logró la entrega de 810 kg de Hipoclorito de Calcio, 2000 kg de Sulfato de Aluminio y 200 kg de Sulfato de Cobre, a 28 Organizaciones Comunales - JASS, asimismo se realizó la entrega de equipos a las ATM para fortalecer su gestión. Cabe destacar, que la DRVCS ha implementado a 08 JASS con "Comparadores de Cloro Digitales", los cuales sirven para que el operador y directivos de JASS realicen el monitoreo constante de la concentración de cloro residual en el agua para consumo humano que brindan a sus usuarios.
MONTO DE LA INVERSIÓN	S/. 25,145.00
POBLACIÓN BENEFICIADA	15 590 Población. Rurales



GOBIERNO REGIONAL TUMBES
 GERENCIA REGIONAL DE PLANEAMIENTO PRESUPUESTO Y ACONDICIONAMIENTO TERRITORIAL
 SUB GERENCIA DE PLANEAMIENTO ESTRATEGICO

000311

29 DIC 2020



MEMORIA INSTITUCIONAL 2019 GOBIERNO REGIONAL TUMBES

NOMBRE DE LA GESTIÓN, ACCIÓN, ACTIVIDAD, OBRA Y/O PROYECTO	MANTENIMIENTO DE SISTEMAS DE AGUA POTABLE RURALES
OBJETIVO	Diseñar e ejecutar intervenciones de mantenimiento preventivo y correctivo en sistemas de agua potable de la zona rural de la región tumbes
BREVE DESCRIPCIÓN	La acción inicia con el diagnóstico del funcionamiento de los sistemas de agua potable, seguido de la identificación de las partidas que requieren la intervención. Previo a la ejecución de los mismos se informa y coordina con los Gobiernos Locales a través de sus Áreas Técnicas Municipales. Durante todo el proceso se promueve la participación activa de las Organizaciones Comunales - JASS. Posterior a la ejecución de la intervención se realiza la firma de las actas correspondientes
METAS EJECUTADAS	Se logró la ejecución de ocho (08) intervenciones de mantenimiento correctivo y preventivo (Pocitos, La Totorá, Isla Noblecilla, Quebrada Grande, Lechugal, Loma Saavedra, Pueblo Nuevo y Cuchareta Baja), la instalación de un (01) tanque de polietileno de 1100 lts (Reservorio para Sistema No Convencional) para el sistema de agua de la localidad de Charanal en el distrito de Casitas, y la instalación de cinco (05) equipos de cloración (Clorinador Automático) en los centros poblados de La Choza, Charanal, Higuero Seco, Belén, La Angostura y el Prado, los cuales quedaron operativos.
CANTO DE LA INVERSIÓN	S/. 146,358.57
POBLACIÓN BENEFICIADA	2275 Pob. Rurales



GOBIERNO REGIONAL TUMBES
 GERENCIA REGIONAL DE PLANEAMIENTO PRESUPUESTO Y ACONDICIONAMIENTO TERRITORIAL
 SUB GERENCIA DE PLANEAMIENTO ESTRATEGICO

000311

12 9 DIC 2020



MEMORIA INSTITUCIONAL 2019 GOBIERNO REGIONAL TUMBES

NOMBRE DE LA GESTIÓN, ACCIÓN, ACTIVIDAD, OBRA Y/O PROYECTO	SEGUIMIENTO Y EVALUACIÓN DE LA PRESTACIÓN DE LOS SERVICIOS DE SANEAMIENTO
OBJETIVO	Realizar un seguimiento a las actividades de los prestadores JASS, evaluar su desempeño y brindar recomendaciones para mejorar la calidad del servicio brindado.
BREVE DESCRIPCIÓN	Los monitoreos consisten en la toma de muestras en el agua para consumo humano dentro de las viviendas para determinar de la concentración de cloro residual en la misma, para así verificar que la medición se encuentre en el rango establecido por la normativa vigente. Después de análisis de los resultados obtenidos se desarrolla una reunión con los directivos de JASS para realizar las indicaciones pertinentes orientadas a la mejora de calidad del servicio brindado, y se coordina la ejecución de acciones conjuntas como las de Limpieza y Desinfección.
ACTIVIDADES EJECUTADAS	Se logró la ejecución de monitoreos mensuales a 28 Sistemas de Agua Potable administrados por Organizaciones Comunales - JASS de seis (06) Distritos de la Región Tumbes, Actividades de Limpieza y Desinfección del Sistema de Agua Potable, Monitoreo y asistencia técnica directa a 28 Operadores de JASS, Seguimiento a la prestación del servicio de agua potable de 28 Organizaciones Comunales JASS, Reuniones de coordinación con Instituciones aliadas para la toma de decisiones y recomendaciones para mejorar la prestación del servicio de agua, Reuniones de trabajo con la Dirección de Saneamiento Básico (DIRESA) y Sesiones de sensibilización a Usuarios del servicios



GOBIERNO REGIONAL TUMBES
GERENCIA REGIONAL DE PLANEAMIENTO PRESUPUESTO Y ACONDICIONAMIENTO TERRITORIAL
SUB GERENCIA DE PLANEAMIENTO ESTRATEGICO

000311

12 9 DIC 2021



MEMORIA INSTITUCIONAL 2019 GOBIERNO REGIONAL TUMBES

	de agua sobre la importancia de las actividades de limpieza y desinfección del SAP.
MONTO DE LA INVERSIÓN	S/. 88,529.00
POBLACIÓN BENEFICIADA	15 590 Pob. Rurales

NOMBRE DE LA GESTIÓN, ACCIÓN, ACTIVIDAD, OBRA Y/O PROYECTO	ACCIONES PARA LA EVALUACIÓN Y ACTUALIZACIÓN DEL PLAN REGIONAL DE SANEAMIENTO 2018-2022
OBJETIVO	Realizar de manera periódica la evaluación y actualización de la información registrada en el Plan Regional de Saneamiento (PRS Tumbes 2018-2021)
BREVE DESCRIPCIÓN	La DRVCS realiza la evaluación de la información registrada en el PRS y coordinada con las instituciones que desarrollan intervenciones en Saneamiento para mantener actualizada la información de éstas inversiones; asimismo, organiza las reuniones del Comité Regional de Saneamiento





MEMORIA INSTITUCIONAL 2019 GOBIERNO REGIONAL TUMBES

METAS EJECUTADAS	Actualización del diagnóstico de las inversiones de la región Tumbes, de acuerdo a los formatos del Ministerio de Vivienda, Construcción y Saneamiento, y coordinado con los Gobiernos Locales y Regional. Desarrollo de las reuniones del Comité Regional de Saneamiento, las cuales se llevaron a cabo en el auditorio de ésta dirección, y estuvieron lideradas por el Sr. Gobernador Regional de Tumbes y la Directora Regional Sectorial de Vivienda, Construcción y Saneamiento - Tumbes
MONTO DE LA INVERSIÓN	S/. 380.00
POBLACIÓN BENEFICIADA	13 Gobiernos Locales, participando 26 funcionarios

NOMBRE DE LA GESTIÓN, ACCIÓN, ACTIVIDAD, OBRA Y/O PROYECTO	ATENCIÓN AL PÚBLICO E INSCRIPCIÓN DE GRUPOS FAMILIARES EN CENTRO AUTORIZADO POR EL FONDO MIVIVIENDA
OBJETIVO	Brindar atención a los interesados en participar de las modalidades del Programa Techo Propio e Inscribir a los Grupos Familiares.
BREVE DESCRIPCIÓN	La DRVCS al ser un Centro Autorizado por el Fondo Mi Vivienda cuenta con un módulo para atención personalizada al público interesado, el cual cuenta con personal capacitado para la orientación e inscripción de los Grupos Familiares al Sistema Techo Propio, además tiene a disposición folletos informativos y un panel con información relacionada al Fondo Mi Vivienda, asimismo algunos gobiernos locales cuentan con centros autorizados donde se realiza la inscripción de Grupos Familiares y a los cuales la DRVCS realiza asistencias técnicas



GOBIERNO REGIONAL TUMBES
 GERENCIA REGIONAL DE PLANEAMIENTO PRESUPUESTO Y ACONDICIONAMIENTO TERRITORIAL
 SUB GERENCIA DE PLANEAMIENTO ESTRATEGICO

0003.1.1

12 9 DIC 2020



MEMORIA INSTITUCIONAL 2019 GOBIERNO REGIONAL TUMBES

METAS EJECUTADAS	Se logró la atención de más de 500 personas que solicitaron información sobre las modalidades del Programa Techo Propio, los cuales se acercaron a las oficinas de la DRVCS y fueron atendidas en este Centro Autorizado por el Fondo Mi Vivienda. Asimismo, se logró la INSCRIPCIÓN de 142 Grupos Familiares al Sistema Techo Propio.
MONTO DE LA INVERSION	S/. 6,000.00
POBLACIÓN BENEFICIADA	284

NOMBRE DE LA GESTIÓN, ACCIÓN, ACTIVIDAD, OBRA Y/O PROYECTO	DIFUSIÓN DE LAS MODALIDADES DEL PROGRAMA TECHO PROPIO
OBJETIVO	Publicitar el Programa Techo Propio por medio televisivo / radial de alcance regional y Desarrollar sesiones descentralizadas de difusión
BREVE DESCRIPCIÓN	La DRVCS se encarga de realizar las coordinaciones con autoridades locales, funcionarios de los Gobiernos Locales y Gobierno Regional para el desarrollo de las sesiones, las cuales se llevan a cabo en los centros poblados seleccionados, en un ambiente que brinde las facilidades para proyectar las presentaciones multimedia y colocar los afiches informativos, además que brinde las comodidades mínimas para las personas que recibirán la información presentada.
METAS EJECUTADAS	Se logró el desarrollo de 03 sesiones de difusión de las modalidades del programa Techo Propio que se encuentran habilitadas para desarrollarse en la Región Tumbes.
MONTO DE LA INVERSIÓN	S/. 5,350.00
POBLACIÓN BENEFICIADA	Población Tumbesina



GOBIERNO REGIONAL TUMBES
GERENCIA REGIONAL DE PLANEAMIENTO PRESUPUESTO Y ACONDICIONAMIENTO TERRITORIAL
SUB GERENCIA DE PLANEAMIENTO ESTRATEGICO

000311

29 DIC 2020



MEMORIA INSTITUCIONAL 2019 GOBIERNO REGIONAL TUMBES

NOMBRE DE LA GESTIÓN, ACCIÓN, ACTIVIDAD, OBRA Y/O PROYECTO	EVENTO DE VALORES ARANCELARIOS
OBJETIVO	Capacitar a los funcionarios de los gobiernos locales en la norma de valores arancelarios
BREVE DESCRIPCIÓN	La Dirección General de Políticas y Regulación en Vivienda y Urbanismo del MVCS, en coordinación con esta dirección regional, convocó a los funcionarios de los gobiernos locales para el desarrollo de la capacitación sobre la "Norma para determinar los Valores Arancelarios de Terrenos Urbanos a nivel nacional", la misma que constituye un componente en la base imponible para la determinación del Impuesto Predial.
METAS EJECUTADAS	Se logró el desarrollo de dos (02) jornadas de capacitación, los días 14 y 15 de noviembre, en las cuales se contó con especialistas técnicos de apoyo.
MONTO DE LA INVERSIÓN	S/. 1,127.50
POBLACION BENEFICIADA	13 Gobiernos Locales, 26 funcionarios



MEMORIA INSTITUCIONAL 2019 GOBIERNO REGIONAL TUMBES

SEGUIMIENTO Y EVALUACION DE LA PRESTACION DE LOS SERVICIOS DE
SANEAMIENTO

LIMPIEZA Y DESINFECCIÓN DE RESERVORIOS Y CAPTACIÓN

DISTRITO: SAN JACINTO

JASS RICA PLAYA



MEMORIA INSTITUCIONAL 2019 GOBIERNO REGIONAL TUMBES

JASS VAQUERIA

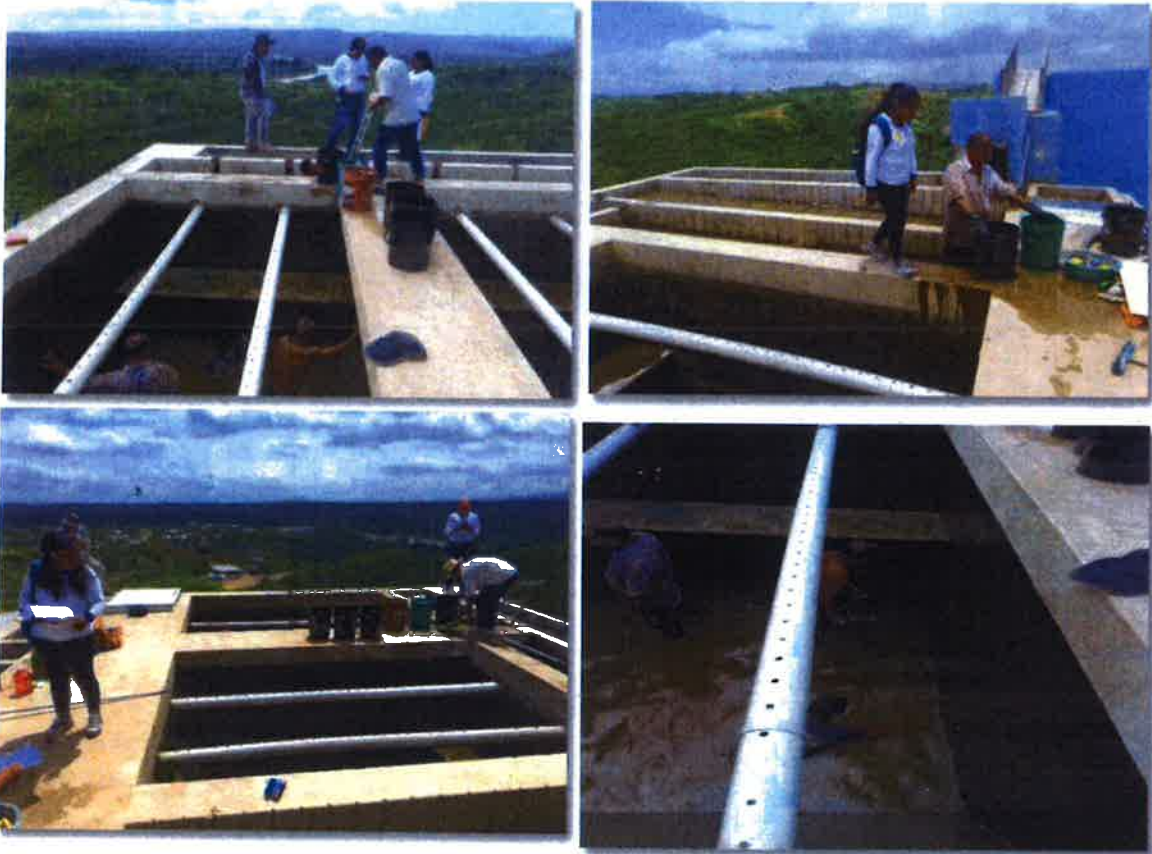

GOBIERNO REGIONAL TUMBES
GERENCIA REGIONAL DE PLANEAMIENTO PRESUPUESTO Y ACONDICIONAMIENTO TERRITORIAL
SUB GERENCIA DE PLANEAMIENTO ESTRATEGICO

000311 29 DIC 2020

MEMORIA INSTITUCIONAL 2019 GOBIERNO REGIONAL TUMBES

MONITOREO DE CLORO RESIDUAL EN AGUA PARA CONSUMO
HUMANO EN VIVIENDAS

DISTRITO: AGUAS VERDES

JASS CUCHARETA ALTA



JASS CUCHARETA BAJA



JASS POCITOS



MEMORIA INSTITUCIONAL 2019 GOBIERNO REGIONAL TUMBES

JASS LOMA SAAVEDRA



GOBIERNO REGIONAL TUMBES
GERENCIA REGIONAL DE PLANEAMIENTO PRESUPUESTO Y ACONDICIONAMIENTO TERRITORIAL
SUB GERENCIA DE PLANEAMIENTO ESTRATEGICO

000311 12 9 DIC 2020

MEMORIA INSTITUCIONAL 2019 GOBIERNO REGIONAL TUMBES

DISTRITO: MATAPALO

JASS LEANDRO CAMPOS

JASS LA TOTORA



DISTRITO: PAPAYAL

JASS LA PALMA



GOBIERNO REGIONAL TUMBES
GERENCIA REGIONAL DE PLANEAMIENTO PRESUPUESTO Y ACONDICIONAMIENTO TERRITORIAL
SUB GERENCIA DE PLANEAMIENTO ESTRATEGICO

000311

29 DIC 2020

MEMORIA INSTITUCIONAL 2019 GOBIERNO REGIONAL TUMBES



JASS PUEBLO NUEVO



JASS QUEBRADA GRANDE



GOBIERNO REGIONAL TUMBES
GERENCIA REGIONAL DE PLANEAMIENTO PRESUPUESTO Y ACONDICIONAMIENTO TERRITORIAL
SUB GERENCIA DE PLANEAMIENTO ESTRATEGICO

12 9 DIC 2021

000311



MEMORIA INSTITUCIONAL 2019 GOBIERNO REGIONAL TUMBES





MEMORIA INSTITUCIONAL 2019 GOBIERNO REGIONAL TUMBES

DISTRITO: SAN JACINTO
JASS LA CAPITANA



JASS HIGUERÓN



JASS VAQUERÍA





MEMORIA INSTITUCIONAL 2019 GOBIERNO REGIONAL TUMBES

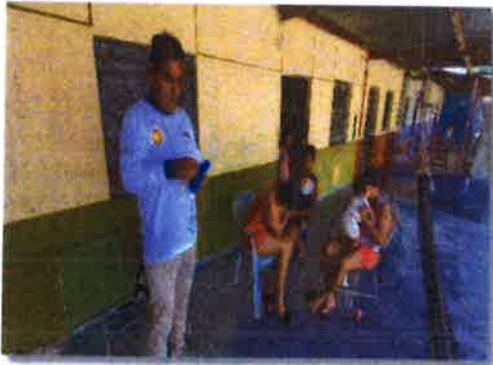

JASS RICA PLAYA



GOBIERNO REGIONAL TUMBES
GERENCIA REGIONAL DE PLANEAMIENTO PRESUPUESTO Y ACONDICIONAMIENTO TERRITORIAL
SUB GERENCIA DE PLANEAMIENTO ESTRATEGICO
000311 29 DIC 2020



MEMORIA INSTITUCIONAL 2019 GOBIERNO REGIONAL TUMBES

REUNION CON ATM Y GOBIERNOS LOCALES

DISTRITO: AGUAS VERDES

DISTRITO: PAPAYAL



APLICACION DE CUESTIONARIO RURAL EN EL CENTRO POBLADO POCITOS DEL DISTRITO DE AGUAS VERDES



COORDINACIONES CON EL SUB GERENTE DE LA MUNICIPALIDAD DISTRITAL DE AGUAS VERDES



COORDINACIONES CON EL SUB-GERENTE DE PPTO DE LA MUNICIPALIDAD DISTRITAL DE PAPAYAL

DISTRITO: MATAPALO

DISTRITO: SAN JACINTO



PADRON NOMINAL EN EL CCPP LEANDRO CAMPOS DEL DISTRITO DE MATAPALO



FIRMA DEL LIBRO DE ACTAS DE LOS USUARIOS EN EL CCPP JOSE ABLEARDO QUIÑONEZ DEL DISTRITO DE MATAPALO



APLICACIÓN DE CUESTIONARIO RURA CON EL TENIENTE GOBERNADOR DE RICA PLAYA DEL DISTRITO DE SAN JACINTO

DISTRITO: PAMPAS DE HOSPITAL

DISTRITO: CASITAS



FIRMA DE ACTA RURAL CON EL SUB PREFECTO DE CABUYAL DEL DISTRITO DE PAMPAS DE HOSPITAL



PADRON NOMINAL EN EL CCPP EL RODEO DEL DISTRITO DE PAMPAS DE HOSPITAL



COORDINACIONES CON EL SUB-GERENTE DE PPTO DE LA MUNICIPALIDAD DISTRITAL DE CASITAS



GOBIERNO REGIONAL TUMBES
GERENCIA REGIONAL DE PLANEAMIENTO PRESUPUESTO Y ACONDICIONAMIENTO TERRITORIAL
SUB GERENCIA DE PLANEAMIENTO ESTRATEGICO

000311 9 DIC 2020



MEMORIA INSTITUCIONAL 2019 GOBIERNO REGIONAL TUMBES

ACCIONES Y EVALUACIONES CON GOBIERNOS LOCALES Y ACTORES INVOLUCRADOS
PARA LA ACTUALIZACIÓN DEL PLAN REGIONAL DE
SANEAMIENTO - TUMBES



ENTREGA DE INSUMOS QUIMICOS A GOBIERNOS LOCALES (ATM) Y A LAS
JUNTAS DIRECTIVAS DE LAS JASS



9 DIC 2020

000311



MEMORIA INSTITUCIONAL 2019 GOBIERNO REGIONAL TUMBES



MANTENIMIENTO DE LOS SISTEMAS DE AGUA POTABLE RURALES

Sistema de Agua Potable Cuchareta Baja



Antes de la intervención

Después de la intervención





MEMORIA INSTITUCIONAL 2019 GOBIERNO REGIONAL TUMBES

Sistema de Agua Potable Loma Saavedra



Antes de la intervención

Después de la intervención

Sistema de Agua Potable Isla Noblecilla.



Antes de la intervención

Después de la intervención





MEMORIA INSTITUCIONAL 2019 GOBIERNO REGIONAL TUMBES

Sistema de Agua Potable Quebrada Grande.



Antes de la intervención

Después de la intervención

Sistema de Agua Potable Lechugal



Antes de la intervención

Después de la intervención



GOBIERNO REGIONAL TUMBES
GERENCIA REGIONAL DE PLANEAMIENTO PRESUPUESTO Y ACONDICIONAMIENTO TERRITORIAL
SUB GERENCIA DE PLANEAMIENTO ESTRATEGICO

000311

29 DIC 2020



MEMORIA INSTITUCIONAL 2019 GOBIERNO REGIONAL TUMBES

Sistema de Agua Potable Pueblo Nuevo.



Antes de la intervención

Después de la intervención

Sistema de Agua Potable La Totora



Antes de la intervención

Después de la intervención





MEMORIA INSTITUCIONAL 2019 GOBIERNO REGIONAL TUMBES

CAPACITACIONES A MIEMBROS DE JASS ANTES DE LIMPIEZA Y DESINFECCIÓN

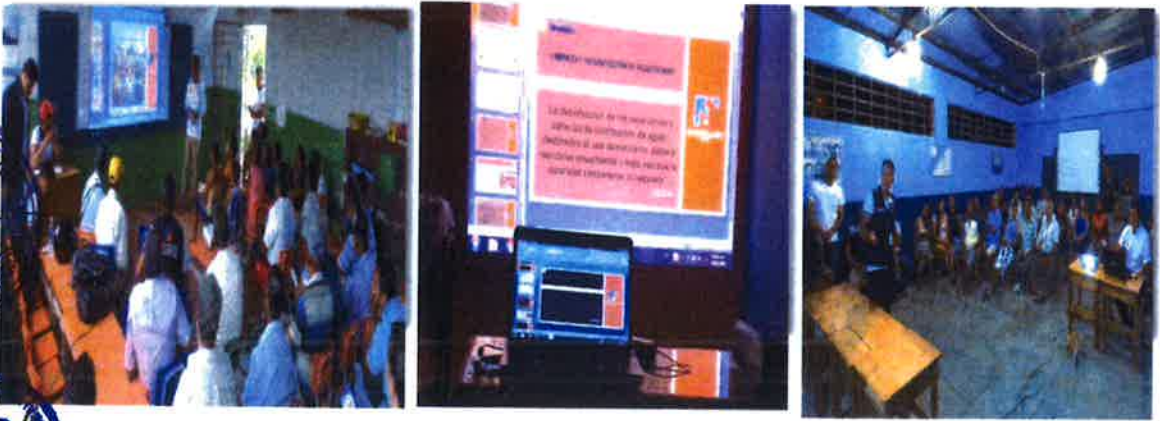

29 DIC 2020

GOBIERNO REGIONAL TUMBES
GERENCIA REGIONAL DE PLANEAMIENTO PRESUPUESTO Y ACONDICIONAMIENTO
TERRITORIAL
SUB GERENCIA DE PLANEAMIENTO ESTRATEGICO



MEMORIA INSTITUCIONAL 2019 GOBIERNO REGIONAL TUMBES

PROGRAMA TECHO PROPIO



12 9 DIC 2020

000311

GOBIERNO REGIONAL TUMBES
GERENCIA REGIONAL DE PLANEAMIENTO PRESUPUESTO Y ACONDICIONAMIENTO
TERRITORIAL
SUB GERENCIA DE PLANEAMIENTO ESTRATEGICO



MEMORIA INSTITUCIONAL 2019 GOBIERNO REGIONAL TUMBES

ENTREGA DE KITS DOMICILIARIOS



12 9 DIC 2020

000311

GOBIERNO REGIONAL TUMBES
GERENCIA REGIONAL DE PLANEAMIENTO PRESUPUESTO Y ACONDICIONAMIENTO
TERRITORIAL
SUB GERENCIA DE PLANEAMIENTO ESTRATEGICO



MEMORIA INSTITUCIONAL 2019 GOBIERNO REGIONAL TUMBES

3.3.8. Dirección Regional de Trabajo y Promoción del Empleo.

OBJETIVO ESTRATEGICO	Desarrollar los niveles de competitividad de agentes económicos.
ACCION ESTRATEGICA	Formalización del empleo digno y productivo con oportunidad para todos.
LOGRO ALCANZADO AL 2019	3200 personas Capacitaciones en derechos laborales y incorporados en planilla
POBLACION BENEFICIADA	Trabajadores sector privado.



Se han fortalecido las funciones de la Dirección Regional mediante la Ejecución de Convenios de Gestión con la oficina de Descentralización del Ministerio de Trabajo, que comprenden actividades de capacitación y asistencia técnica por todo el año 2019.



000311

9 DIC 2020

GOBIERNO REGIONAL TUMBES
GERENCIA REGIONAL DE PLANEAMIENTO PRESUPUESTO Y ACONDICIONAMIENTO
TERRITORIAL
SUB GERENCIA DE PLANEAMIENTO ESTRATEGICO



MEMORIA INSTITUCIONAL 2019 GOBIERNO REGIONAL TUMBES

METAS FISICAS EJECUTADAS EN EL AÑO 2019

PRODUCTOS / ACTIVIDADES	UND. MEDIDA	TOTAL, EJECUTADO
Inspecciones de Fiscalización de Normativa Laboral.	N° Inspecciones	584
Personas cuentan con orientación y asistencia técnica en materia de normatividad laboral y buenas prácticas laborales.	N° Personal	3.040
Orientación y Difusión de la normatividad Laboral.	N° Personal	212
Absolución de consultas en Materias Laborales.	N° Personal	292
Capacitación y Difusión de la Normatividad Laboral a través de los medios de Difusión Masiva.	N° Personal	2,404
Capacitación y Sensibilización en Materia de trabajo Forzoso, trata de personas y otros Grupos Vulnerables - Trabajo Forzoso.	N° Personal	302



GOB. REGIONAL TUMBES
 SECRETARIA GENERAL
 TRAMITE DOCUMENTARIO
 FOLIOS N° 1230

000311

9 DIC 2021

GOBIERNO REGIONAL TUMBES
GERENCIA REGIONAL DE PLANEAMIENTO PRESUPUESTO Y ACONDICIONAMIENTO
TERRITORIAL
SUB GERENCIA DE PLANEAMIENTO ESTRATEGICO



MEMORIA INSTITUCIONAL 2019 GOBIERNO REGIONAL TUMBES

METAS FÍSICAS EJECUTADAS EN EL AÑO 2019

PRODUCTOS / ACTIVIDADES	UND. MEDIDA	TOTAL EJECUTADO
Reuniones Extraprocesales.	N° Reuniones	13
Registro de Trabajadores de construcción Civil.	N° Personas	1497
Conciliaciones.	N° Personas	11
Liquidaciones.	N° Personas	33
Registro de Contrato de Trabajadores extranjeros.	N° Contratos extranjeros	122



000311

9 DIC 2020

GOBIERNO REGIONAL TUMBES
GERENCIA REGIONAL DE PLANEAMIENTO PRESUPUESTO Y ACONDICIONAMIENTO
TERRITORIAL
SUB GERENCIA DE PLANEAMIENTO ESTRATEGICO



MEMORIA INSTITUCIONAL 2019 GOBIERNO REGIONAL TUMBES

DIRECCIÓN Y PROMOCIÓN DEL EMPLEO Y CAPACITACIÓN LABORAL.

METAS FÍSICAS EJECUTADAS EN EL AÑO 2019	
PRODUCTOS / ACTIVIDADES	TOTAL, EJECUTADO
Empresas Visitadas	88
Vacantes Ofrecidas	686
Inscripciones	768
Intermediaciones	234
Colocados	154
Asesoría Búsqueda de Empleo	899
Servicio de Orientación Vocacional	917



GOBIERNO REGIONAL TUMBES
GERENCIA REGIONAL DE PLANEAMIENTO PRESUPUESTO Y ACONDICIONAMIENTO
TERRITORIAL
SUB GERENCIA DE PLANEAMIENTO ESTRATEGICO



MEMORIA INSTITUCIONAL 2019 GOBIERNO REGIONAL TUMBES

Dirección Regional de Trabajo y Promoción del Empleo a través de la Dirección de Empleo participó de la Feria Informativa de Juventudes, en la provincia de Zarumilla, organizada por la Gerencia Regional de Desarrollo Social; Donde se informó sobre la oferta laboral en la región, así como la entrega gratuita del Certificado Único Laboral, además de brindar orientación vocacional a los adolescentes y jóvenes.



Trabajadores, profesionales y alumnos Universitarios fueron capacitados por la Dirección Regional de Trabajo y Promoción de Empleo, en temas como la Negociación Colectiva en el régimen laboral público y privado; teniendo como expositor al **Dr. Jorge Cosentino Soler, asesor de la Dirección de Prevención y Solución de Conflictos de la Dirección General de Trabajo**, capacitación que

000311

29 DIC 2020

GOBIERNO REGIONAL TUMBES
GERENCIA REGIONAL DE PLANEAMIENTO PRESUPUESTO Y ACONDICIONAMIENTO
TERRITORIAL
SUB GERENCIA DE PLANEAMIENTO ESTRATEGICO



MEMORIA INSTITUCIONAL 2019 GOBIERNO REGIONAL TUMBES

tuvo como objetivo informar de las normas laborales individual y colectiva en defensa del derecho del trabajador.



La Dirección Regional de Trabajo y Promoción de Empleo contribuyó y fiscalizó el proceso de postulación de los ciudadanos al supermercado Plaza vea en la región Tumbes, obteniendo como resultado la inserción de más de 96 postulantes a la modalidad de trabajador en el supermercado



12 9 DIC 2020

000311

GOBIERNO REGIONAL TUMBES
GERENCIA REGIONAL DE PLANEAMIENTO PRESUPUESTO Y ACONDICIONAMIENTO
TERRITORIAL
SUB GERENCIA DE PLANEAMIENTO ESTRATEGICO



MEMORIA INSTITUCIONAL 2019 GOBIERNO REGIONAL TUMBES

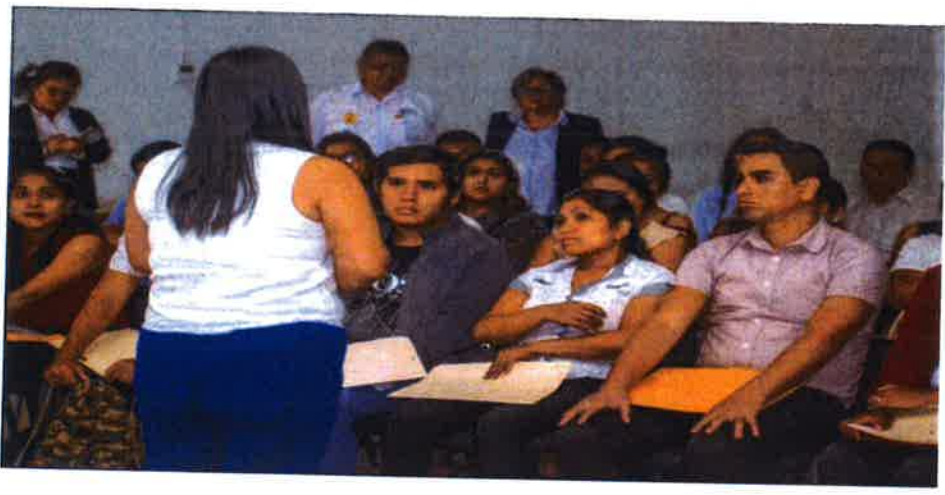

La Dirección Regional de Trabajo y Promoción de Empleo, a través del desayuno de Trabajo **PROMOVIENDO EL EMPLEO EN NUESTRA REGIÓN**, dió a conocer a los comunicadores y periodistas de la región Tumbes (televisivos, radiales y escritos) las funciones y logros de la Dirección,



Dirección Regional de Trabajo y Promoción de Empleo hizo posible la Feria del Empleo Tumbes 2019, evento en la que acudieron más de mil personas, feria que además de recibir 876 Curriculum en las 40 empresas participantes y la inserción de 17 CV de personas con discapacidad, ofreció



000311

29 DIC 2020

GOBIERNO REGIONAL TUMBES
GERENCIA REGIONAL DE PLANEAMIENTO PRESUPUESTO Y ACONDICIONAMIENTO
TERRITORIAL
SUB GERENCIA DE PLANEAMIENTO ESTRATEGICO



MEMORIA INSTITUCIONAL 2019 GOBIERNO REGIONAL TUMBES

gratuitamente 547 Certijoven (certificado que contiene antecedentes policiales, penales y judiciales), asimismo asesoró a los participantes en la elaboración de un CV y la entrevista personal, incluso los capacitó con un ciclo de conferencias de 15 especialistas en diversos temas laborales, administrativos y de formación humana.



000311

29 DIC 2020

GOBIERNO REGIONAL TUMBES
GERENCIA REGIONAL DE PLANEAMIENTO PRESUPUESTO Y ACONDICIONAMIENTO
TERRITORIAL
SUB GERENCIA DE PLANEAMIENTO ESTRATEGICO



MEMORIA INSTITUCIONAL 2019 GOBIERNO REGIONAL TUMBES

La Dirección Regional de Trabajo y Promoción de Empleo, a través del desayuno empresarial INVIERTE EN LA OBRA DE MANO TUMBESINA dió a conocer a los empresarios y emprendedores de nuestra región, las funciones y servicios ofrece la dirección, además de proponer un trabajo en conjunto para promover el empleo en Tumbes.

¡Nuestra meta, tu trabajo!



TRABAJADORES FUERON INSERTADOS A PLANILLAS GRACIAS A LOS OPERATIVOS QUE VENIMOS REALIZANDO



000311

29 DIC 2020

GOBIERNO REGIONAL TUMBES
GERENCIA REGIONAL DE PLANEAMIENTO PRESUPUESTO Y ACONDICIONAMIENTO
TERRITORIAL
SUB GERENCIA DE PLANEAMIENTO ESTRATEGICO

GOB. REGIONAL TUMBES
SECRETARIA GENERAL
TRAMITE DOCUMENTARI
FOLIOS N° 1223



MEMORIA INSTITUCIONAL 2019 GOBIERNO REGIONAL TUMBES

Nuestra dirección logró la inserción de 334 trabajadores a planillas durante los operativos de fiscalización de las micro y pequeñas empresas de la región.

388 empresas fueron inspeccionadas en temas de hostigamiento laboral, inclusión a planillas, vulneración de derechos del trabajador, seguridad y salud. Empresas que en muchos de los casos negaban a sus trabajadores para evitar el cumplimiento de los derechos que le corresponden al trabajador, llevándose a cabo una meticulosa verificación de hechos por parte del área de Inspecciones de la Dirección.



LUCHA CONTRA LA VIOLENCIA DE CONSTRUCCIÓN CIVIL

Nuestra dirección realizó la sesión extraordinaria del Consejo Regional con la Mesa de Construcción Civil, obteniendo la participación de representantes de las distintas entidades intervinientes, tales



GOBIERNO REGIONAL TUMBES
GERENCIA REGIONAL DE PLANEAMIENTO PRESUPUESTO Y ACONDICIONAMIENTO
TERRITORIAL
SUB GERENCIA DE PLANEAMIENTO ESTRATEGICO

GOBIERNO REGIONAL TUMBES
SECRETARIA GENERAL
TRAMITE DOCUMENTARIO
FOLIOS N° 1222



MEMORIA INSTITUCIONAL 2019 GOBIERNO REGIONAL TUMBES

como SUNAFIL, Ministerio Público, Ministerio del Interior, Policía Nacional, Poder Judicial, Ministerio de Vivienda, Gobierno Regional y Municipalidades. Teniendo como tema principal la aplicación del Decreto Legislativo 1187 y Decreto Supremo número 20-2019, mismos que obligan bajo la responsabilidad penal y administrativa a los gobiernos locales, regionales y a todas las entidades a trabajar articuladamente en beneficio de la actividad de construcción civil, para evitar extorsiones, robos, sanciones y siempre velando por los derechos del trabajador de construcción civil.



Nuestra dirección ofreció un recorrido hotelero a estudiantes de administración del Instituto Superior Tecnológico "José Abelardo Quiñones" para dar a conocer las fuentes de trabajo que existen en nuestra región.



GOBIERNO REGIONAL TUMBES
GERENCIA REGIONAL DE PLANEAMIENTO PRESUPUESTO Y ACONDICIONAMIENTO
TERRITORIAL
SUB GERENCIA DE PLANEAMIENTO ESTRATEGICO

GOB. REGIONAL TUMBES
SECRETARIA GENERAL
INTE. DOCUMENTARIO
FOLIOS N° 1221



MEMORIA INSTITUCIONAL 2019 GOBIERNO REGIONAL TUMBES



¡Capacitarlos también es nuestro trabajo!



Nuestra dirección realizó toda una semana de capacitación a 180 trabajadores de construcción civil de las diferentes partes de nuestra región como, Zorritos, Zarumilla, San Juan y la Cruz, participándolos en temas de registro de trabajadores de construcción civil, planillas y seguridad y salud en el trabajo, así mismo se incluyó a trabajadores extranjeros (venezolanos dedicados a la construcción civil) contando para ello con la participación de UCNUR



12 9 DIC 2020

000311

GOBIERNO REGIONAL TUMBES
GERENCIA REGIONAL DE PLANEAMIENTO PRESUPUESTO Y ACONDICIONAMIENTO
TERRITORIAL
SUB GERENCIA DE PLANEAMIENTO ESTRATEGICO

GOB. REGIONAL TUMBES
 SECRETARIA GENERAL
 TRAMITE DOCUMENTARIO
 FOLIOS N° 1220



MEMORIA INSTITUCIONAL 2019 GOBIERNO REGIONAL TUMBES



3.4. Gerencia Regional de Recursos Naturales y Gestión de Medio Ambiente.

PROYECTOS DE INVERSION Y/O ACTIVIDAD.

<p>NOMBRE DE LA ACTIVIDAD Y/O PROYECTO DE INVERSION</p>	<p>Programa Presupuestal N° 057: CONSERVACIÓN DE LA DIVERSIDAD BIOLÓGICA Y APROVECHAMIENTO SOSTENIBLE DE LOS RECURSOS NATURALES EN EL AREA NATURAL PROTEGIDA.</p>
<p>OBJETIVO</p>	<p>Administrar y financiar íntegramente el incremento de la superficie de bosque seco ecuatorial, actualmente protegido por el Parque Nacional Cerros de Amotape, garantizando el uso de los recursos de flora y fauna por las poblaciones locales bajo practicas sostenibles.</p>
<p>BREVE DESCRIPCIÓN</p>	<p>El ACR-AF, forma parte del Patrimonio de la Nación, y de acuerdo a lo señalado en el Art. 3° del D.S. N° 006-2011-MINAM, deberá ser administrado y financiado íntegramente por el Gobierno Regional de Tumbes, existiendo un acta de compromiso entre el Servicio Nacional de Áreas Naturales Protegidas y el</p>



000311

12 9 DIC 2020

GOBIERNO REGIONAL TUMBES
GERENCIA REGIONAL DE PLANEAMIENTO PRESUPUESTO Y ACONDICIONAMIENTO
TERRITORIAL
SUB GERENCIA DE PLANEAMIENTO ESTRATEGICO

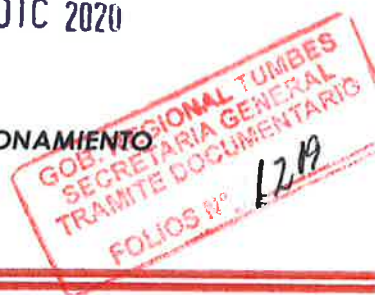

MEMORIA INSTITUCIONAL 2019 GOBIERNO REGIONAL TUMBES

	GORE TUMBES, para la articulación territorial del Programa Presupuestal N° 0057.
META EJECUTADA	<p>PRODUCTO 3000475 Áreas Naturales Protegidas con Control y Vigilancia permanente. Actividad 5002994: Patrullaje y Vigilancia para la Protección del Área Protegida.</p> <p>PRODUCTO 3000820 Área Natural Protegida con Saneamiento Físico Legal. Actividad 5004118: Desarrollo de espacios participativos para la conservación de los Recursos Naturales.</p>
MONTO DE INVERSIÓN	S/. 138,175.00
MONTO EJECUTADO	S/. 57,802.00 (2019)
POBLACIÓN BENEFICIADA	10,534 (N° de Personas)
ESTADO ACTUAL	Sin presupuesto.



000311

9 DIC 2020

GOBIERNO REGIONAL TUMBES
GERENCIA REGIONAL DE PLANEAMIENTO PRESUPUESTO Y ACONDICIONAMIENTO
TERRITORIAL
SUB GERENCIA DE PLANEAMIENTO ESTRATEGICO



MEMORIA INSTITUCIONAL 2019 GOBIERNO REGIONAL TUMBES

PROYECTOS DE INVERSION Y/O ACTIVIDAD

NOMBRE DE LA ACTIVIDAD Y/O PROYECTO DE INVERSION	PIP: MEJORAMIENTO DEL SERVICIO DE CONTROL Y VIGILANCIA EN EL AREA DE CONSERVACION REGIONAL ANGOSTURA FAICAL - TUMBES. CUI. 2304071. EXPEDIENTE TECNICO.
OBJETIVO	Elaborar el Expediente Técnico o Estudio definitivo del PIP en mención ya que se encontraba en un nivel de Estudio de PIP viable. CUI. 2304071
BREVE DESCRIPCIÓN	El nivel de Estudio del PIP era de Perfil Viable. La Resolución Gerencial Regional N° 00000370/GOB.REG.TUMBES-GRI-GR, del 02 dic 2019, aprobó el Presupuesto Analítico para la elaboración del Expediente Técnico del PIP: Mejoramiento del Servicio de Control y Vigilancia en el Área de Conservación Regional Angostura Faical en la Región Tumbes. CUI. 2304071
META EJECUTADA	Meta 00001- 0000720: Elaboración del Expediente Técnico del PIP en mención.
MONTO DE INVERSIÓN	S/. 88,490.00
MONTO EJECUTADO	S/. 19,500.00 (2019).
POBLACIÓN BENEFICIADA	15,534 (N° de Personas)
ESTADO ACTUAL	Expediente Técnico en proceso de aprobación.



GOBIERNO REGIONAL TUMBES
GERENCIA REGIONAL DE PLANEAMIENTO PRESUPUESTO Y ACONDICIONAMIENTO
TERRITORIAL
SUB GERENCIA DE PLANEAMIENTO ESTRATEGICO



MEMORIA INSTITUCIONAL 2019 GOBIERNO REGIONAL TUMBES

3.5. Gerencia Regional de Planificación, Presupuesto y Acondicionamiento Territorial

3.5.1. Sub Gerencia de Presupuesto

OBJETIVO ESTRATEGICO	MODERNIZAR LA GESTIÓN INSTITUCIONAL
ACCION ESTRATEGICA	Procesos y procedimientos administrativos simplificados en el gobierno regional
LOGRO ALCANZADO AL 2019	<ul style="list-style-type: none"> ❖ actualización trimestral de la programación de compromisos anual (pca), se ha podido determinar que se obtuvo un avance físico del 100%. ❖ conciliación del marco legal del presupuesto anual del ejercicio anterior, se ha podido determinar que se obtuvo un avance físico del 100%. ❖ conciliación del marco legal del presupuesto i semestre del ejercicio fiscal, se ha podido determinar que se obtuvo un avance físico del 100%. ❖ programación y formulación del presupuesto multianual, se ha podido determinar que se obtuvo un avance físico del 50%. ❖ formulación de demandas adicionales del pliego, se ha podido determinar que se obtuvo un avance físico del 100%. ❖ aprobación y presentación del presupuesto institucional de apertura (pia), se ha podido



000311

29 DIC 2020

GOBIERNO REGIONAL TUMBES
GERENCIA REGIONAL DE PLANEAMIENTO PRESUPUESTO Y ACONDICIONAMIENTO
TERRITORIAL
SUB GERENCIA DE PLANEAMIENTO ESTRATEGICO



MEMORIA INSTITUCIONAL 2019 GOBIERNO REGIONAL TUMBES

	<p>determinar que se obtuvo un avance físico del 100%.</p> <p>❖ evaluación anual del presupuesto institucional del ejercicio anterior a nivel de pliego, se ha podido determinar que se obtuvo un avance físico del 100%.</p>
POBLACION BENEFICIADA	Departamento de Tumbes



COMPORTAMIENTO HISTORICO DEL PRESUPUESTO Y SU EJECUCION AÑOS 2018 Y 2019.

PRESUPUESTO A NIVEL PLIEGO POR TODA FUENTE DE FINANCIAMIENTO



AÑO	PIA	PIM	EJECUCION	AVANCE %
2018	387,075,684.00	500,624,207.00	459,678,079.00	91.8
2019	437,734,792.00	563,030,639.00	448,788,471.00	79.7



GOBIERNO REGIONAL TUMBES
GERENCIA REGIONAL DE PLANEAMIENTO PRESUPUESTO Y ACONDICIONAMIENTO
TERRITORIAL
SUB GERENCIA DE PLANEAMIENTO ESTRATEGICO



MEMORIA INSTITUCIONAL 2019 GOBIERNO REGIONAL TUMBES

PRESUPUESTO A NIVEL DE UNIDAD EJECUTORA AÑOS 2018 Y 2019

UNIDAD EJECUTORA	AÑO 2018				AÑO 2019			
	PIA	PIM	EJECUTADO	AVANCE %	PIA	PIM	EJECUTADO	AVANCE %
001: SEDE CENTRAL	87,485,632.00	136,222,973.00	113,085,677.00	83.0	123,467,609	174,213,767	89,040,935	51.1
100: AGRICULTURA	5,433,650.00	7,523,475.00	7,501,394.00	99.7	4,815,567	13,587,198	6,878,705	50.6
200: TRANSPORTES	5,460,354.00	10,859,884.00	10,587,878.00	97.5	6,443,178	7,900,793	7,177,531	90.8
300: EDUCACION	41,825,633.00	45,959,732.00	39,341,489.00	85.6	46,900,517	52,183,794	41,928,613	80.3
301: UGEL TUMBES	102,533,030.00	109,616,877.00	109,286,005.00	99.7	103,290,077	119,297,338	118,106,412	99.0
302: UGEL CONTRALMIRANTE VILLAR- ZORRITOS	28,612,722.00	31,273,366.00	30,739,347.00	98.3	29,651,151	34,232,827	34,060,399	99.5
303: UGEL ZARUMILLA	30,632,622.00	34,961,153.00	34,804,626.00	99.6	32,157,756	39,022,219	38,087,672	97.6
400: SALUD	41,284,569.00	66,280,953.00	58,923,904.00	88.9	44,269,293	61,150,332	55,466,599	90.7
HOSP REGIONAL JOSE ALFREDO BARRONDOZA OLAVARRIA-JAMO TUMBES	43,807,472.00	57,925,794.00	55,407,759.00	95.7	46,739,644	61,442,371	58,041,605	94.5
TOTAL DE PRESUPUESTO	387,075,684.00	500,624,207.00	459,678,079.00	91.8	437,734,792	563,030,639	448,788,471	80



000311

12 9 DIC 2020

GOBIERNO REGIONAL TUMBES
GERENCIA REGIONAL DE PLANEAMIENTO PRESUPUESTO Y ACONDICIONAMIENTO
TERRITORIAL
SUB GERENCIA DE PLANEAMIENTO ESTRATEGICO

GOBIERNO REGIONAL TUMBES
 SECRETARIA GENERAL
 TRAMITE DOCUMENTARIO
 FOLIOS N° 1214



MEMORIA INSTITUCIONAL 2019 GOBIERNO REGIONAL TUMBES

PRESUPUESTO POR FUENTE DE FINANCIAMIENTO A NIVEL PLIEGO AÑOS 2018 Y 2019

FUENTE DE FINANCIAMIENTO	AÑO 2018				AÑO 2019			
	PIA	PIM	EJECUTADO	AVANCE %	PIA	PIM	EJECUTADO	AVANCE %
1: RECURSOS ORDINARIOS	330,043,191	383,135,096	372,746,819	97.3	377,798,574	425,551,427	385,582,741	90.6
2: RECURSOS DIRECTAMENTE RECAUDADOS	9,156,455	10,755,790	8,514,426	79.2	9,097,558	9,792,616	6,418,260	65.5
3: RECURSOS POR OPERACIONES OFICIALES DE CREDITO	0	24,044,393	10,185,634	42.4	0	58,091,220	18,527,881	31.9
4: DONACIONES								
4: TRANSFERENCIAS	480,700	18,189,844	16,094,282	88.5	0	14,637,308	11,860,041	81.0
5: RECURSOS DETERMINADOS	47,395,338	64,499,084	52,136,918	80.8	50,838,660	54,958,068	26,399,548	48.0
TOTAL DE PRESUPUESTO	387,075,684	500,624,207	459,678,079	91.8	437,734,792	563,030,639	448,788,471	79.7

PRESUPUESTO A NIVEL DE GENERICA DE GASTO A NIVEL PLIEGO AÑOS 2018 Y 2019



000311

9 DIC 2020

GOBIERNO REGIONAL TUMBES
GERENCIA REGIONAL DE PLANEAMIENTO PRESUPUESTO Y ACONDICIONAMIENTO
TERRITORIAL
SUB GERENCIA DE PLANEAMIENTO ESTRATEGICO

GOB. REGIONAL TUMBES
 SECRETARIA GENERAL
 TRAMITE DOCUMENTARIO
 FOLIOS N° - 1213



MEMORIA INSTITUCIONAL 2019 GOBIERNO REGIONAL TUMBES

FUENTE DE FINANCIAMIENTO	AÑO 2018				AÑO 2019			
	PIA	PIM	EJECUTADO	AVANCE %	PIA	PIM	EJECUTADO	AVANCE %
5-21: PERSONAL Y OBLIGACIONES SOCIALES	229,231,154	249,410,087	249,031,849	99.8	242,871,490	271,296,735	268,861,646	99.1
5-22: PENSIONES Y OTRAS PRESTACIONES SOCIALES	25,110,826	26,226,958	25,828,474	98.5	25,774,992	25,200,966	24,509,337	97.3
5-23: BIENES Y SERVICIOS	68,093,920	102,196,734	94,887,683	92.8	68,232,786	100,288,226	89,796,459	89.5
5-25: OTROS GASTOS	186,923	12,524,268	12,462,962	99.5	433,674	10,304,359	9,177,089	89.1
6-26: ADQUISICION DE ACTIVOS FINANCIEROS	64,452,861	110,266,160	77,467,111	70.3	100,421,850	155,940,353	56,443,939	36.2
TOTAL DE PRESUPUESTO	387,075,684	500,624,207	459,678,079	91.8	437,734,792	563,030,639	448,788,470	79.9



000311

29 DIC 2020

GOBIERNO REGIONAL TUMBES
GERENCIA REGIONAL DE PLANEAMIENTO PRESUPUESTO Y ACONDICIONAMIENTO
TERRITORIAL
SUB GERENCIA DE PLANEAMIENTO ESTRATEGICO



MEMORIA INSTITUCIONAL 2019 GOBIERNO REGIONAL TUMBES

OBJETIVO ESTRATEGICO	MODERNIZAR LA GESTIÓN INSTITUCIONAL
ACCION ESTRATEGICA	Instrumentos normativos y de gestión actualizados en beneficio de la administración regional.
LOGRO ALCANZADO AL 2019	Desarrollo del proceso de presupuesto participativo Se desarrolló el Presupuesto Participativo para el año fiscal 2020.
POBLACION BENEFICIADA	Población de Tumbes

3.5.2. Sub Gerencia de Planeamiento Estratégico

OBJETIVO ESTRATEGICO	Modernizer la gestión institucional
ACCION ESTRATEGICA	Instrumentos normativos y de gestión actualizados en beneficio de la administración regional.



000311

29 DIC 2020

GOBIERNO REGIONAL TUMBES
GERENCIA REGIONAL DE PLANEAMIENTO PRESUPUESTO Y ACONDICIONAMIENTO
TERRITORIAL
SUB GERENCIA DE PLANEAMIENTO ESTRATEGICO

GOB. REGIONAL TUMBES
SECRETARIA GENERAL
TRAMITE DOCUMENTARIO
FOLIOS N° 12/11



MEMORIA INSTITUCIONAL 2019 GOBIERNO REGIONAL TUMBES

LOGRO ALCANZADO AL 2019	Elaboración de la memoria institucional del año anterior Se elaboró la memoria institucional anual del año fiscal 2018. Aprobado con Resolución Gerencial General Regional N° 000362-2019/GOB.REG.TUMBES-GGR
POBLACION BENEFICIADA.	población de Tumbes



000311

29 DIC 2020

GOBIERNO REGIONAL TUMBES
GERENCIA REGIONAL DE PLANEAMIENTO PRESUPUESTO Y ACONDICIONAMIENTO
TERRITORIAL
SUB GERENCIA DE PLANEAMIENTO ESTRATEGICO



MEMORIA INSTITUCIONAL 2019 GOBIERNO REGIONAL TUMBES

OBJETIVO ESTRATEGICO	MODERNIZAR LA GESTIÓN INSTITUCIONAL
ACCION ESTRATEGICA	Instrumentos normativos y de gestión actualizados en beneficio de la administración regional.
LOGRO ALCANZADO AL 2019	<p>Evaluación trimestral del plan operativo institucional</p> <p>Se elaboraron cuatro (4) informes de evaluación trimestrales durante el año 2019:</p> <ul style="list-style-type: none"> ➤ I Trimestre, aprobado con Resolución Gerencial General Regional N°000470-2019/GOB.REG.TUMBES-GGR ➤ II Trimestre, aprobado con Resolución Gerencial General Regional N°000480-2019/GOB.REG.TUMBES-GGR ➤ III Trimestre, aprobado con Resolución Gerencial General Regional N°000018-2020/GOB.REG.TUMBES-GGR ➤ 000195-2020
POBLACION BENEFICIADA	POBLACION DE TUMBES



OBJETIVO ESTRATEGICO

Modernizar la gestión institucional



000311

9 DIC 2020

GOBIERNO REGIONAL TUMBES
GERENCIA REGIONAL DE PLANEAMIENTO PRESUPUESTO Y ACONDICIONAMIENTO
TERRITORIAL
SUB GERENCIA DE PLANEAMIENTO ESTRATEGICO

GOB. REGIONAL TUMBES
 SECRETARIA GENERAL
 TRAMITE DOCUMENTARIO
 FOLIOS N°: 1209



MEMORIA INSTITUCIONAL 2019 GOBIERNO REGIONAL TUMBES

ACCION ESTRATEGICA	Instrumentos normativos y de gestión actualizados en beneficio de la administración regional.
LOGRO ALCANZADO AL 2019	monitorear a todas las unidades orgánicas del pliego para el seguimiento y reprogramación POI. Se capacito a todos los operadores del POI para el manejo del aplicativo Ceplan Vol.01. de todo el Pliego 461- Gobierno Regional Tumbes
POBLACION BENEFICIADA	Instituciones Públicas

OBJETIVO ESTRATEGICO	MODERNIZAR LA GESTIÓN INSTITUCIONAL
ACCION ESTRATEGICA	Instrumentos normativos y de gestión actualizados en beneficio de la administración regional.
LOGRO ALCANZADO AL 2019	Elaboración del plan operativo institucional (POI) 2019 Se elaboró el Plan operativo Institucional para el año Fiscal 2019 con resolución de aprobación, N°0000081-2019/GOB.REG.TUMBES-GGR con fecha 19 de febrero del 2019

000311

29 DIC 2020

GOBIERNO REGIONAL TUMBES
GERENCIA REGIONAL DE PLANEAMIENTO PRESUPUESTO Y ACONDICIONAMIENTO
TERRITORIAL
SUB GERENCIA DE PLANEAMIENTO ESTRATEGICO



MEMORIA INSTITUCIONAL 2019 GOBIERNO REGIONAL TUMBES

POBLACION BENEFICIADA	POBLACION DE TUMBES
------------------------------	----------------------------

OBJETIVO ESTRATEGICO	MODERNIZAR LA GESTIÓN INSTITUCIONAL
ACCION ESTRATEGICA	Instrumentos normativos y de gestión actualizados en beneficio de la administración regional.
LOGRO ALCANZADO AL 2019	Elaboración del plan operativo institucional multianual 2020-2022 Se elaboró el Plan Operativo Institucional Multianual 2020-2022, aprobado con Resolución N°000559-2019/GOB.REG.TUMBES-GGR Con fecha 18 de diciembre del 2019.
POBLACION BENEFICIADA	Población de tumbes



Oficina de Unidad Formuladora

NOMBRE DE LA ACTIVIDAD Y/O PROYECTO DE INVERSION	PROYECTO DE INVERSIÓN: MEJORAMIENTO Y AMPLIACIÓN DEL SERVICIO DE ALUMBRADO PUBLICO EN LA RUTA PE-1N EN LOS SECTORES DE: ACAPULCO, LA TUCILLA- MALPASO, NUEVA
---	---



000311

9 DIC 2020

GOBIERNO REGIONAL TUMBES
GERENCIA REGIONAL DE PLANEAMIENTO PRESUPUESTO Y ACONDICIONAMIENTO
TERRITORIAL
SUB GERENCIA DE PLANEAMIENTO ESTRATEGICO

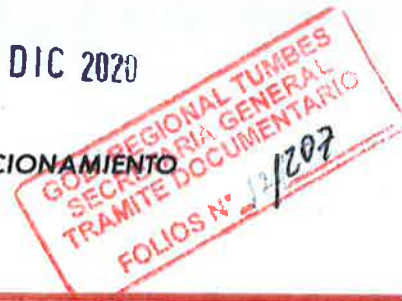

MEMORIA INSTITUCIONAL 2019 GOBIERNO REGIONAL TUMBES

	ESPERANZA, LA LADRILLERA, LA JOTA, SAN ISIDRO-PAMPA LA GALLINA, PIOJO-PUEBLO NUEVO, PRIMAVERA-INGRESO PUERTO PIZARRO Y QUEBRADA GRANDE, DE LOS DISTRITO DE ZORRITOS, LA CRUZ, CORRALES, TUMBES Y PAPAYAL DE LAS PROVINCIAS DE CONTRALMIRANTE VILLAR, TUMBES Y ZARUMILLA DEL DEPARTAMENTO DE TUMBES
CUI	2461893
OBJETIVO	SEGURAS CONDICIONES PARA EL TRANSITO VIAL Y PEATONAL NOCTURNO DE LA RUTA PE-1N DE LOS SECTORES A INTERVENIR
BREVE DESCRIPCIÓN	EL PROYECTO CONSISTE EN LA INSTALACIÓN DE REDES PRIMARIAS Y SECUNDARIAS DE UTILIZACIÓN Y SUB SISTEMA DE DISTRIBUCIÓN - TRAMO 1: SECTOR ACAPULCO KM. 205+888 - KM. 208+000 ACCIÓN N°02: INSTALACIÓN DE REDES PRIMARIAS Y SECUNDARIAS DE UTILIZACIÓN Y SUB SISTEMA DE DISTRIBUCIÓN - TRAMO 2: SECTOR LA TUCILLA KM. 223+254 - MAL PASO KM. 226+158, TRAMO 3: SECTOR NUEVA ESPERANZA KM. 239+173 AL KM. 240+629, TRAMO 4: SECTOR LA LADRILLERA KM. 233+182 AL KM. 235+707, TRAMO 5: SECTOR LA JOTA KM. 235+527 AL KM. 236+733, TRAMO 6: CENTRO POBLADO SAN ISIDRO KM. 240+000 HASTA EL SECTOR PAMPA DE LA GALLINA KM. 242+258, TRAMO 7: SECTOR EL PIOJO KM. 245+590 HASTA SECTOR PUEBLO NUEVO KM. 246+493, TRAMO 8: SECTOR PRIMAVERA KM. 256+841 AL KM. 259+332, TRAMO 9: SECTOR QUEBRADA GRANDE KM.1282+906 AL KM. 1283+472
META EJECUTADA	
MONTANTO DE INVERSIÓN	4,286,418.96
POBLACIÓN BENEFICIADA	POBLACION DEL DEPARTAMENTO DE TUMBES, YA QUE ESTA TRANSITA CONTINUAMENTE POR ESTA RUTA PE-1N
	ACTIVO - VIABLE



000311

29 DIC 2020

GOBIERNO REGIONAL TUMBES
GERENCIA REGIONAL DE PLANEAMIENTO PRESUPUESTO Y ACONDICIONAMIENTO
TERRITORIAL
SUB GERENCIA DE PLANEAMIENTO ESTRATEGICO

GOB. REGIONAL TUMBES
 SECRETARIA GENERAL
 TRAMITE DOCUMENTARIO
 FOLIOS N° 1200



MEMORIA INSTITUCIONAL 2019 GOBIERNO REGIONAL TUMBES

ESTADO ACTUAL	
---------------	--

NOMBRE DE LA ACTIVIDAD Y/O PROYECTO DE INVERSION	PROYECTO DE INVERSIÓN: MEJORAMIENTO DEL SERVICIO PREVENTIVO PARA EL DIAGNOSTICO OPORTUNO Y CONTROL EPIDEMIOLOGICO DE LAS EMFERMEDADES METAXENICAS EN LAS MICROREDES DE SALUD TUMBES DE LAS PROVINCIAS DE TUMBES, CONTRALMIRANTE VILLAR Y ZARUMILLA DEL DEPARTAMENTO DE TUMBES
CUI	2439727
OBJETIVO	ALTA INCIDENCIA DE ENFERMEDADES METAXÉNICAS (MALARIÁ, DENGUE, CHIKUNGUNYA Y KIKA) EN LA REGIÓN TUMBES
BREVE DESCRIPCIÓN	EL PROYECTO CONSISTE EN TENER SUFICIENTE CAPACIDAD RESOLUTIVA DE LAS MICRO REDES DE SALUD PARA EL DIAGNÓSTICO OPORTUNO. ACCIÓN 1.1. ADQUISICIÓN DE EQUIPAMIENTO Y MOBILIARIO BIOMÉDICO PARA EL DIAGNÓSTICO OPORTUNO DE LAS ENFERMEDADES METAXÉNICAS ACCIÓN 1.2. CAPACITACIÓN A PROFESIONALES DE LA SALUD EN EL DIAGNÓSTICO OPORTUNO Y MANEJO CLÍNICO DE LAS ENFERMEDADES METAXÉNICAS * COMPONENTE 2: ACCESIBILIDAD DE LAS PERSONAS EN EL DESARROLLO DE LA PRUEBA DE TAMIZAJE Y PRÁCTICAS PREVENTIVAS ACCIÓN 2.1. FORTALECER LA UNIDAD DE VIGILANCIA ENTOMOLÓGICA Y EPIDEMIOLOGIA DE LA DIRESA TUMBES ACCIÓN 2.2. IMPLEMENTAR LA UNIDAD DE VIGILANCIA EPIDEMIOLÓGICA ITINERANTE * COMPONENTE 3: MAYOR PARTICIPACIÓN SOCIAL Y GESTIÓN INTERSECTORIAL DE LOS DIFERENTES NIVELES DE GOBIERNO PARA EL CONTROL DE LAS ENFERMEDADES ENDÉMICAS ACCIÓN 3.1: PROGRAMA EDUCATIVO COMUNICACIONAL Y FORTALECIMIENTO DE LOS AGENTES COMUNITARIOS PARA EL CONTROL Y VIGILANCIA. ACCIÓN 3.2: ARTICULACIÓN ESTRATEGIA CON LOS GOBIERNOS LOCALES Y LA TRANSVERZALIZACION DEL DISEÑO CURRICULAR



000311

29 DIC 2020

GOBIERNO REGIONAL TUMBES
GERENCIA REGIONAL DE PLANEAMIENTO PRESUPUESTO Y ACONDICIONAMIENTO
TERRITORIAL
SUB GERENCIA DE PLANEAMIENTO ESTRATEGICO



MEMORIA INSTITUCIONAL 2019 GOBIERNO REGIONAL TUMBES

	EN LA EDUCACIÓN BÁSICA REGULAR ACCIÓN 3.3: MEDIDAS DE REDUCCIÓN DEL RIESGO Y DE MITIGACIÓN AMBIENTAL
META EJECUTADA	
MONTO DE INVERSIÓN	3,002,701.00
POBLACIÓN BENEFICIADA	SON PERSONAS CON SIGNOS Y SÍNTOMAS SUGESTIVOS A UNA ENFERMEDAD METAXENICA CONSIDERÁNDOSE COMO SACOS SOSPECHOSOS, SIENDO NECESARIOS SU DIAGNOSTICO DEFINITIVO
ESTADO ACTUAL	ACTIVO - VIABLE

NOMBRE DE LA ACTIVIDAD Y/O PROYECTO DE INVERSIÓN	PROYECTO DE INVERSIÓN: MEJORAMIENTO DE LOS SERVICIOS DE ATENCIÓN EN SALUD PARA LA REDUCCIÓN Y CONTROL DE LA DESNUTRICIÓN CRÓNICA INFANTIL Y ANEMIA EN LA POBLACIÓN GESTANTES DE LAS PROVINCIAS DE TUMBES, ZARUMILLA Y CONTRALMIRANTE VILLAR DEL DEPARTAMENTO DE TUMBES
CUI	2439276
OBJETIVO	REDUCCIÓN DE LA TASA DE ANEMIA Y ERRADICACIÓN DE LA DESNUTRICIÓN CRÓNICA INFANTIL EN EL DEPARTAMENTO DE TUMBES
BREVE DESCRIPCIÓN	CONSTRUCCIÓN DE AMBIENTES PARA EL CRED, SALA DE ESTIMULANTE TEMPRANA, SALA DE INMUNIZACIONES, CONTROL PRE NATAL, PLANIFICACIÓN FAMILIAR Y PROFILAXIS; ADQUISICIÓN DE EQUIPAMIENTO MEDICO PARA LOS ESTABLECIMIENTOS DE SALUD DE PRIMER NIVEL, IMPLEMENTACIÓN DE ATENCIÓN EXTRA MURAL, ATENCIÓN ALIMENTARIA, TALLERES DE CAPACITACIÓN Y FERIAS



000311

29 DIC 2020

GOBIERNO REGIONAL TUMBES
GERENCIA REGIONAL DE PLANEAMIENTO PRESUPUESTO Y ACONDICIONAMIENTO
TERRITORIAL
SUB GERENCIA DE PLANEAMIENTO ESTRATEGICO

GOB. REGIONAL TUMBES
 SECRETARIA GENERAL
 TRAMITACION DOCUMENTARIO
 FOLIOS N°: 1204



MEMORIA INSTITUCIONAL 2019 GOBIERNO REGIONAL TUMBES

META EJECUTADA	
MONTO DE INVERSIÓN	33,735,798.99
POBLACIÓN BENEFICIADA	NIÑOS MENORES DE 36 MESES Y GESTANTES
ESTADO ACTUAL	ACTIVO - VIABLE
NOMBRE DE LA ACTIVIDAD Y/O PROYECTO DE INVERSIÓN	PROYECTO DE INVERSIÓN: RECUPERACION DE LA SUPERFICIE FORESTAL EN LA CUENCA DEL RÍO TUMBES, EN LOS SECTORES DE EL LIMÓN, EL PRADO, VAQUERIA, OIDOR, CASA BLANQUEADA, HIGUERÓN Y BRUNOS EN LOS DISTRITOS DE PAMPAS DE HOSPITAL Y SAN JACINTO DE LA PROVINCIA DE TUMBES - DEPARTAMENTO DE TUMBES.
OBJETIVO	2467102 ADECUADA COBERTURA VEGETAL EN LOS SECTORES DE EL LIMÓN, EL PRADO, VAQUERIA, OIDOR, CASA BLANQUEADA, HIGUERÓN Y BRUNOS DE LOS DISTRITO DE PAMPAS DE HOSPITAL Y SAN JACINTO
BREVE DESCRIPCIÓN	REFORESTACIÓN DE 1,503.75 HA DE BOSQUE SECO, EJECUCIÓN DE PROGRAMA DE EDUCACIÓN AMBIENTAL CON LAS COMUNIDADES ALEDAÑAS, INSTALACIÓN DE ÁREAS CORTAFUEGOS, ASISTENCIA TÉCNICA PARA EL DESARROLLO DE ACTIVIDADES PRODUCTIVAS SOSTENIBLES (SILVICULTURA).
META EJECUTADA	



000311

29 DIC 2020

GOBIERNO REGIONAL TUMBES
GERENCIA REGIONAL DE PLANEAMIENTO PRESUPUESTO Y ACONDICIONAMIENTO
TERRITORIAL
SUB GERENCIA DE PLANEAMIENTO ESTRATEGICO

GOB. REGIONAL TUMBES
 SECRETARIA GENERAL
 TRAMITE DOCUMENTARIO
 FOLIOS N° 1203



MEMORIA INSTITUCIONAL 2019 GOBIERNO REGIONAL TUMBES

MONTO DE INVERSIÓN	7,109,085.86
POBLACIÓN BENEFICIADA	LOS USUARIOS SON LA POBLACIÓN DE LA PROVINCIA DE TUMBES, QUIENES SE VEN AFECTADOS DURANTE LOS PERIODOS LLUVIOSOS, YA QUE POR LA PÉRDIDA FORESTAL EN LOS CAUCES DE LA CUENCA DEL RÍO TUMBES, OCASIONA EL AUMENTO DE SEDIMENTOS EN EL RÍO, AUMENTADO LA TURBIEDAD Y LOS COSTOS PARA LA POTABILIZACIÓN DEL AGUA LA PÉRDIDA FORESTAL AUMENTA LA VULNERABILIDAD TANTO POR EROSIÓN DEL SUELO E INUNDACIÓN POR DESBORDE DEL RÍO TUMBES, SIGNIFICA QUE LA VEGETACIÓN SIRVE COMO BARRERA DE PROTECCIÓN ANTE INUNDACIONES
ESTADO ACTUAL	ACTIVO - VIABLE



000311

29 DIC 2020

GOBIERNO REGIONAL TUMBES
GERENCIA REGIONAL DE PLANEAMIENTO PRESUPUESTO Y ACONDICIONAMIENTO
TERRITORIAL
SUB GERENCIA DE PLANEAMIENTO ESTRATEGICO

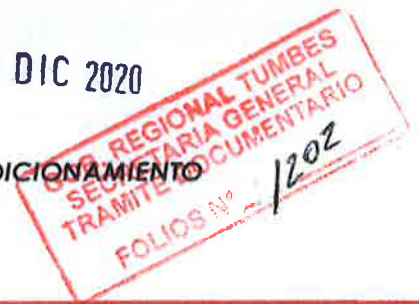

MEMORIA INSTITUCIONAL 2019 GOBIERNO REGIONAL TUMBES

NOMBRE DE LA ACTIVIDAD Y/O PROYECTO DE INVERSION	PROYECTO DE INVERSIÓN: MEJORAMIENTO DE LA PRESTACION DE LOS SERVICIOS DEL EQUIPO MECANICO DE LA PLANTA DE ASFALTO Y AGREGADOS DEL GOBIERNO REGIONAL DE TUMBES REGION TUMBES
CUI	2321605
OBJETIVO	ADECUADA PRODUCTIVIDAD DE LA PLANTA PROCESADORA DE MEZCLA ASFÁLTICA, PLANTA CHANCADORA DE PIEDRA Y MAQUINARIA PESADA DEL GRT
BREVE DESCRIPCIÓN	IMPLEMENTACIÓN DE UN PLAN DE MANTENIMIENTO CAPACITACIÓN A LOS OPERADORES LOGÍSTICO PARA EL MANEJO ADECUADO DE LA PLANTA PROCESADORA DE MEZCLA ASFÁLTICA, PLANTA CHANCADORA DE PIEDRA Y MAQUINARIA PESADA DEL GRT. COMPONENTE 2: ADECUADA INFRAESTRUCTURA ADMINISTRATIVA Y LOGÍSTICA CONSTRUCCIÓN DE INFRAESTRUCTURA ADMINISTRATIVA, MAESTRANZA, ALMACÉN DE AGREGADOS, ESTACIONAMIENTO MAQUINARIA, CASETA Y CERCO PERIMÉTRICO. COMPONENTE 3: ADECUADO EQUIPAMIENTO DE LA PLANTA DE MEZCLA ASFÁLTICA Y PLANTA CHANCADORA DE PIEDRA REPOTENCIACIÓN DE LA PLANTA DE MEZCLA ASFÁLTICA Y PLANTA CHANCADORA DE PIEDRA DEL GRT. COMPONENTE 4: ADECUADA MAQUINARIA PESADA ADQUISICIÓN DE MAQUINARIA PESADA COMPONENTE 5: ADECUADO EQUIPAMIENTO DE MAESTRANZA ADQUISICIÓN DE IMPLEMENTOS Y EQUIPOS DE MAESTRANZA
META EJECUTADA	
MONTANTO DE INVERSIÓN	7,109,085.86
POBLACIÓN BENEFICIADA	



000311

29 DIC 2020

GOBIERNO REGIONAL TUMBES
GERENCIA REGIONAL DE PLANEAMIENTO PRESUPUESTO Y ACONDICIONAMIENTO
TERRITORIAL
SUB GERENCIA DE PLANEAMIENTO ESTRATEGICO



MEMORIA INSTITUCIONAL 2019 GOBIERNO REGIONAL TUMBES

	LOS BENEFICIARIOS DIRECTOS SON LA POBLACIÓN DEL DEPARTAMENTO DE TUMBES, QUE REQUIEREN DE LOS SERVICIOS DE PLANTA DE ASFALTO, ASÍ COMO DE LA PLANTA DE AGREGADOS Y MAQUINARIA PESADA PARA LA EJECUCIÓN DE OBRAS VIALES
ESTADO ACTUAL	ACTIVO - VIABLE

NOMBRE DE LA ACTIVIDAD Y/O PROYECTO DE INVERSIÓN	PROYECTO DE INVERSIÓN: CREACION DEL OBSERVATORIO REGIONAL DE SEGURIDAD CIUDADANA DEL GOBIERNO REGIONAL TUMBES DISTRITO DE TUMBES - PROVINCIA DE TUMBES - DEPARTAMENTO DE TUMBES
	2470519
OBJETIVO	CONTAR CON UN ADECUADO TRATAMIENTO DE LA INFORMACIÓN DELICTIVA EN EL ÁMBITO REGIONAL PARA SU POSTERIOR ANÁLISIS Y PREDICCIÓN EN LA TOMA DE DECISIONES EN MATERIA DE SEGURIDAD CIUDADANA.
BREVE DESCRIPCIÓN	EL PROYECTO DE INVERSIÓN CONTEMPLA LA CONSTRUCCIÓN DEL OBSERVATORIO REGIONAL DE SEGURIDAD CIUDADANA QUE ESTARÁ UBICADO EN EL GOBIERNO REGIONAL DE TUMBES, ADQUISICIÓN DE EQUIPOS TECNOLÓGICOS Y MOBILIARIO A LAS OFICINAS ADMINISTRATIVAS, ESTADÍSTICA E INFORMÁTICA, DATA CENTER, ARCHIVO Y ÁREAS COMPLEMENTARIAS DEL OBSERVATORIO, IMPLEMENTACION DE SOFTWARE , SISTEMA DE RADIO COMUNICACIÓN INFRAESTRUCTURA TETRA , CAPACITACIONES PARA EL MANEJO DE LOS SOFTWARE A LAS AUTORIDADES Y ORGANIZACIONES QUE PARTICIPAN EN LA SEGURIDAD CIUDADANA, ASI MISMO LA ADQUISICIÓN DE EQUIPOS DE COMPUTO Y UNIDADES MÓVILES PARA LA RECOPIACIÓN DE INFORMACIÓN



000311

29 DIC 2020

GOBIERNO REGIONAL TUMBES
GERENCIA REGIONAL DE PLANEAMIENTO PRESUPUESTO Y ACONDICIONAMIENTO
TERRITORIAL
SUB GERENCIA DE PLANEAMIENTO ESTRATEGICO



MEMORIA INSTITUCIONAL 2019 GOBIERNO REGIONAL TUMBES

	VIRTUAL, DIGITAL Y FÍSICA A LAS MUNICIPALIDADES Y DEPENDENCIAS POLICIALES DEL ÁMBITO REGIONAL.
META EJECUTADA	
MONTO DE INVERSIÓN	22,505,826.05
POBLACIÓN BENEFICIADA	LOS BENEFICIARIOS DIRECTOS DEL PROYECTO ES LA POBLACIÓN DE LA REGIÓN TUMBES SUJETA A LA OCURRENCIA DE ALGÚN HECHO DELICTIVO, LOS MIEMBROS QUE CONFORMAN EL CORASEC (GOBIERNO REGIONAL DE TUMBES, MUNICIPALIDADES PROVINCIALES, JUNTAS VECINALES, RONDAS CAMPESINAS, MINISTERIO DEL INTERIOR, POLICÍA NACIONAL DEL PERU, MARINA DE GUERRA DEL PERU, MINISTERIO DE SALUD, MINISTERIO DE EDUCACIÓN, MINISTERIO PUBLICO, DEFENSORIA DEL PUEBLO, INEI)
ESTADO ACTUAL	ACTIVO - VIABLE



NOMBRE DE LA ACTIVIDAD Y/O PROYECTO DE INVERSIÓN	PROYECTO DE INVERSIÓN: MEJORAMIENTO DE LOS SERVICIOS DE LA GERENCIA REGIONAL DE PLANEAMIENTO, PRESUPUESTO Y ACONDICIONAMIENTO TERRITORIAL DEL GOBIERNO REGIONAL DE TUMBES DISTRITO DE TUMBES - PROVINCIA DE TUMBES - DEPARTAMENTO DE TUMBES
CUI	2460840
OBJETIVO	ADECUADAS CONDICIONES PARA EL DESARROLLO LABORAL DEL PERSONAL DE LA GERENCIA REGIONAL DE PLANEAMIENTO, PRESUPUESTO Y ACONDICIONAMIENTO TERRITORIAL



000311

12 9 DIC 2020

GOBIERNO REGIONAL TUMBES
GERENCIA REGIONAL DE PLANEAMIENTO PRESUPUESTO Y ACONDICIONAMIENTO
TERRITORIAL
SUB GERENCIA DE PLANEAMIENTO ESTRATEGICO

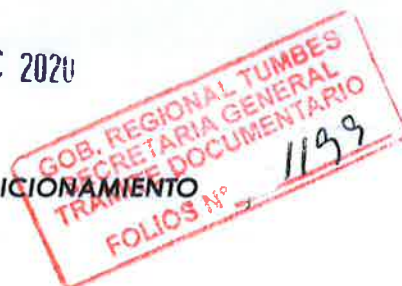

MEMORIA INSTITUCIONAL 2019 GOBIERNO REGIONAL TUMBES

BREVE DESCRIPCIÓN	ADQUISICIÓN DE 4 KIT DE EQUIPAMIENTO Y MOBILIARIO PARA LA GERENCIA REGIONAL DE PLANEAMIENTO, PRESUPUESTO Y ACONDICIONAMIENTO TERRITORIAL, SUB GERENCIA DE PRESUPUESTO, SUB GERENCIA DE DESARROLLO INSTITUCIONAL Y UNICIDAD FORMULADORA , IMPLEMENTACION DE PROGRAMA DE MONITOREO DE PROCESOS Y ADQUISICIÓN DE 04 UNIDADES MÓVILES.
META EJECUTADA	
MONTO DE INVERSIÓN	4,913,584.72
POBLACIÓN BENEFICIADA	LOS USUARIOS SON LA POBLACIÓN DEL DEPARTAMENTO DE TUMBES, QUIENES DEMANDAN MEJORES SERVICIOS POR PARTE DEL GOBIERNO REGIONAL DE TUMBES, EN CUANTO A EDUCACIÓN, SALUD, TRABAJO, VIVIENDA, PRODUCCIÓN, TRANSPORTES, ENERGÍA Y MINAS, ETC. ELLOS MANIFIESTAN SU MALESTAR DEBIDO A QUE EXISTEN BRECHAS QUE NO HAN SIDO CERRADAS Y RETRASOS EN LA GESTIÓN QUE IMPOSIBILITAN LA ATENCIÓN DE MANERA OPORTUNA EN CUANTO A OBRAS Y DEMÁS SERVICIOS
ESTADO ACTUAL	ACTIVO - VIABLE



000311

12 9 DIC 2020

GOBIERNO REGIONAL TUMBES
GERENCIA REGIONAL DE PLANEAMIENTO PRESUPUESTO Y ACONDICIONAMIENTO
TERRITORIAL
SUB GERENCIA DE PLANEAMIENTO ESTRATEGICO



MEMORIA INSTITUCIONAL 2019 GOBIERNO REGIONAL TUMBES

NOMBRE DE LA ACTIVIDAD Y/O PROYECTO DE INVERSION	PROYECTO DE INVERSIÓN: MEJORAMIENTO DE LAS CAPACIDADES FUNCIONALES, DE FORMACIÓN Y PERFECCIONAMIENTO DEL PERSONAL DE LA SEDE DEL GOBIERNO REGIONAL DE TUMBES DISTRITO DE TUMBES - PROVINCIA DE TUMBES - DEPARTAMENTO DE TUMBES
CUI	2457826
OBJETIVO	ADECUADAS CONDICIONES PARA EL DESARROLLO DE CAPACIDADES Y PERFECCIONAMIENTO DEL PERSONAL DE LA SEDE DEL GOBIERNO REGIONAL DE TUMBES
BREVE DESCRIPCIÓN	ACOMPANAMIENTO Y ASISTENCIA TÉCNICA DEL ÁREA DE LA OFICINA DE RECURSOS HUMANOS PARA LA REDISTRIBUCIÓN DEL PERSONAL ACORDE A LAS NECESIDADES Y A LOS INSTRUMENTOS DE GESTIÓN DE LA ENTIDAD; - ASISTENCIA TÉCNICA DEL ÁREA DE LA OFICINA DE RECURSOS HUMANOS PARA LA APLICACIÓN DE LAS "NORMAS PARA LA GESTIÓN DEL PROCESO DE CAPACITACIÓN EN LAS ENTIDADES PÚBLICA; - CAPACITACIONES EN FORMACIÓN LABORAL; - CAPACITACIONES DE FORMACIÓN PROFESIONAL Y - ACCIONES DE RETROALIMENTACIÓN
META EJECUTADA	
MONTO DE INVERSIÓN	6,311,357.60
POBLACIÓN BENEFICIADA	EL GOBIERNO REGIONAL DE TUMBES CUENTA CON EL RECURSO HUMANO NECESARIO PARA EL FUNCIONAMIENTO DE CADA UNA DE LAS ÁREAS, EL PERSONAL CONTRATADO Y NOMBRADO ASCIENDE A 214 TRABAJADORES, SIENDO EL PERSONAL NOMBRADO EL DE MAYOR CANTIDAD CON 149 TRABAJADORES, EL PERSONAL POR TERCEROS ASCIENDE



000311

29 DIC 2020

GOBIERNO REGIONAL TUMBES
GERENCIA REGIONAL DE PLANEAMIENTO PRESUPUESTO Y ACONDICIONAMIENTO
TERRITORIAL
SUB GERENCIA DE PLANEAMIENTO ESTRATEGICO

GOB. REGIONAL TUMBES
 SECRETARIA GENERAL
 TRAMITE DOCUMENTARIO
 FOLIOS N°: 1197



MEMORIA INSTITUCIONAL 2019 GOBIERNO REGIONAL TUMBES

	A 380 TRABAJADORES, SIENDO EL PERSONAL DE CAMPO Y APOYO EL DE MAYOR CANTIDAD CON 126 TRABAJADORES
ESTADO ACTUAL	ACTIVO - VIABLE

NOMBRE DE LA ACTIVIDAD Y/O PROYECTO DE INVERSION	PROYECTO DE INVERSIÓN: CREACION DE LA PLATAFORMA INFORMÁTICA DE TELESALUD EN LOS ESTABLECIMIENTOS DE SALUD DE LA DIRECCIÓN REGIONAL DE SALUD TUMBES DISTRITO DE TUMBES - PROVINCIA DE TUMBES - DEPARTAMENTO DE TUMBES
OBJETIVO	2454651 ADECUADA COBERTURA PARA LA ATENCIÓN EN CONSULTA EXTERNA EN LOS ESTABLECIMIENTO DE SALUD PERTENECIENTES A LA RED DE SALUD TUMBES
BREVE DESCRIPCIÓN	INSTALACIÓN E IMPLEMENTACIÓN DE SISTEMA INFORMÁTICO PARA LA ATENCIÓN EN TELEMEDICINA EN CONSULTORIOS EXTERNOS.
META EJECUTADA	
MONTO DE INVERSIÓN	35,449,113.80
POBLACIÓN BENEFICIADA	LOS USUARIOS SON LOS POBLADORES DEL DEPARTAMENTO DE TUMBES, QUE SON LOS USUARIOS DE LOS SERVICIOS DE SALUD DE LA DIFERENTES MICRO REDES Y HOSPITALES PERTENECIENTES A LA RED DE SALUD DE LA DIRESA TUMBES, ESTOS MANIFIESTAN SU MALESTAR DEBIDO A LA DEMORA EN LA ATENCIÓN EN



000311 29 DIC 2020

GOBIERNO REGIONAL TUMBES
GERENCIA REGIONAL DE PLANEAMIENTO PRESUPUESTO Y ACONDICIONAMIENTO
TERRITORIAL
SUB GERENCIA DE PLANEAMIENTO ESTRATEGICO

GOB. REGIONAL TUMBES
 SECRETARIA GENERAL
 TRAMITE DOCUMENTARIO
 FOLIOS N° 1196



MEMORIA INSTITUCIONAL 2019 GOBIERNO REGIONAL TUMBES

	CONSULTORIO EXTERNO, ASÍ COMO LA FALTA DE COBERTURA EN CUANTO A LAS CITAS PARA LA ATENCIÓN EN LA DIFERENTES ESPECIALIDADES
ESTADO ACTUAL	ACTIVO - VIABLE

NOMBRE DE LA ACTIVIDAD Y/O PROYECTO DE INVERSION	PROYECTO DE INVERSIÓN: MEJORAMIENTO DEL SERVICIO DE LA SUB GERENCIA DE ACONDICIONAMIENTO TERRITORIAL DEL GOBIERNO REGIONAL TUMBES DISTRITO DE TUMBES - PROVINCIA DE TUMBES - DEPARTAMENTO DE TUMBES
CUI	2443349
OBJETIVO	ADECUADAS CONDICIONES PARA LA PRESTACIÓN DE SERVICIOS DE LA SUB GERENCIA DE ACONDICIONAMIENTO TERRITORIAL EL GOBIERNO REGIONAL TUMBES
BRIEF DESCRIPCIÓN	CONSTRUCCIÓN DE AMBIENTES PARA LA SUB GERENCIA DE ACONDICIONAMIENTO TERRITORIAL, ADQUISICIÓN DE EQUIPOS Y MOBILIARIO, OBTENCIÓN Y PROCESAMIENTO DE INFORMACIÓN DEL TERRITORIO
META EJECUTADA	
MONTO DE INVERSIÓN	3,979,521.07
POBLACIÓN BENEFICIADA	ES LA POBLACIÓN DE LA REGIÓN TUMBES, QUE REQUIERE LOS SERVICIOS DE PLANEAMIENTO DEL TERRITORIO
ESTADO ACTUAL	ACTIVO - VIABLE



000311

29 DIC 2020

GOBIERNO REGIONAL TUMBES
GERENCIA REGIONAL DE PLANEAMIENTO PRESUPUESTO Y ACONDICIONAMIENTO
TERRITORIAL
SUB GERENCIA DE PLANEAMIENTO ESTRATEGICO



MEMORIA INSTITUCIONAL 2019 GOBIERNO REGIONAL TUMBES

NOMBRE DE LA ACTIVIDAD Y/O PROYECTO DE INVERSION	PROYECTO DE INVERSION: MEJORAMIENTO DEL SERVICIO DE LA GERENCIA REGIONAL DE INFRAESTRUCTURA DEL GOBIERNO REGIONAL TUMBES, DISTRITO DE TUMBES - PROVINCIA DE TUMBES - DEPARTAMENTO DE TUMBES
CUI	2437640
OBJETIVO	INADECUADAS CONDICIONES PARA LA PRESTACIÓN DE SERVICIOS DE LA GERENCIA REGIONAL DE INFRAESTRUCTURA DEL GOBIERNO REGIONAL TUMBES
BREVE DESCRIPCIÓN	CONSTRUCCIÓN DE OFICINAS ADMINISTRATIVAS Y ALMACÉN 128.31 M2, ADQUISICIÓN DE EQUIPOS 1 KIT, ADQUISICIÓN DE MOBILIARIO 1 KIT
META EJECUTADA	
MONTO DE INVERSIÓN	391,160.39
POBLACIÓN BENEFICIADA	LOS BENEFICIARIOS DIRECTOS SON LA POBLACIÓN DE LA REGIÓN TUMBES, QUE SON LOS QUE DEMANDAN DE LAS OBRAS EN EL PRESUPUESTO PARTICIPATIVO
ESTADO ACTUAL	ACTIVO - VIABLE



000311

29 DIC 2020

GOBIERNO REGIONAL TUMBES
GERENCIA REGIONAL DE PLANEAMIENTO PRESUPUESTO Y ACONDICIONAMIENTO
TERRITORIAL
SUB GERENCIA DE PLANEAMIENTO ESTRATEGICO

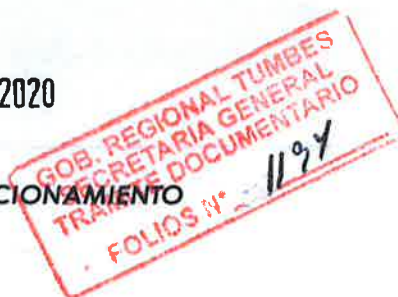

MEMORIA INSTITUCIONAL 2019 GOBIERNO REGIONAL TUMBES

NOMBRE DE LA ACTIVIDAD Y/O PROYECTO DE INVERSION	PROYECTO DE INVERSIÓN: AMPLIACION DEL SERVICIO DE SALUD DEL CENTRO DE SALUD I-3 ANDRES ARAUJO MORÁN DEL DISTRITO DE TUMBES - PROVINCIA DE TUMBES - DEPARTAMENTO DE TUMBES
CUI	2474537
OBJETIVO	ADECUADO ACCESO DE LA POBLACIÓN A LOS SERVICIOS DE SALUD EN EL PRIMER NIVEL DE ATENCIÓN I-3, DEL CENTRO DE SALUD ANDRÉS ARAUJO MORAN, DISTRITO DE TUMBES, PROVINCIA DE TUMBES, REGIÓN TUMBES.
BREVE DESCRIPCIÓN	CONSTRUCCIÓN DE LA INFRAESTRUCTURA EN TERRENO NUEVO, ADQUISICIÓN DE EQUIPAMIENTO MÉDICO E INTEGRAL PARA LAS UPS DEL ESTABLECIMIENTO DE SALUD, DISEÑO Y EJECUCIÓN DE UN PLAN DE CAPACITACIÓN Y MEJORA DE COMPETENCIAS EN ATENCIÓN INTEGRAL DE SALUD Y DISEÑO E IMPLEMENTACIÓN DE PLAN INTEGRAL PARA FORTALECER LA GESTIÓN CLÍNICA ADMINISTRATIVA DE LOS SERVICIOS DE SALUD.
META EJECUTADA	
MONTO DE INVERSIÓN	54,743,393.05
POBLACIÓN BENEFICIADA	LOS BENEFICIARIOS DIRECTOS SON LA POBLACIÓN DEMANDANTE EFECTIVA QUIENES RECIBIRÁN LOS SERVICIOS DE SALUD EN EL CENTRO DE SALUD ANDRES ARAUJO MORAN EN CONDICIONES ADECUADAS Y DE CALIDAD.
ESTADO ACTUAL	ACTIVO - VIABLE



000311

29 DIC 2020

GOBIERNO REGIONAL TUMBES
GERENCIA REGIONAL DE PLANEAMIENTO PRESUPUESTO Y ACONDICIONAMIENTO
TERRITORIAL
SUB GERENCIA DE PLANEAMIENTO ESTRATEGICO

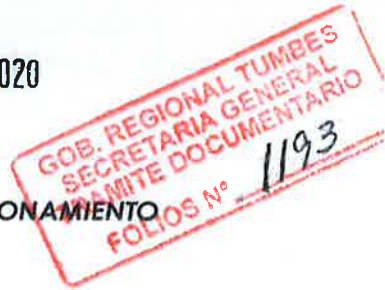

MEMORIA INSTITUCIONAL 2019 GOBIERNO REGIONAL TUMBES

NOMBRE DE LA ACTIVIDAD Y/O PROYECTO DE INVERSION	PROYECTO DE INVERSIÓN: CREACION DEL SERVICIO DE PROTECCIÓN CONTRA INUNDACIONES EN EL SECTOR PRIMERO DE FEBRERO DEL CENTRO POBLADO ANDRES ARAUJO MORAN DEL DISTRITO DE TUMBES - PROVINCIA DE TUMBES - DEPARTAMENTO DE TUMBES
CUI	2471149
OBJETIVO	MITIGACION DEL RIESGO DE INUNDACIÓN DEL SECTOR PRIMERO DE FEBRERO DEL CENTRO POBLADO DE ANDRES ARAUJO MORAN
BREVE DESCRIPCIÓN	EL TAMANO DE LA CONSTRUCCION CONSISTE EN: CONSTRUCCIÓN DE 539 M2 DE REVESTIMIENTO DE TALUD Y JUNTAS TRANSVERSALES DE DILATACIÓN, PROP. CONCRETO F'C=210 KG/CM2. CONSTRUCCIÓN DE 24.50 M2 DE ALCANTARILLA, IMPLEMENTACIÓN DE TALLERES DE CAPACITACIÓN A LA POBLACIÓN.
META EJECUTADA	
MONTO DE INVERSIÓN	1,927,009.72
POBLACIÓN BENEFICIADA	LA POBLACIÓN SON LOS POBLADORES DEL SECTOR 1 DE FEBRERO DEL CENTRO POBLADO DE ANDRES ARAUJO MORAN QUE SE ENCUENTRAN EXPUESTOS.
ESTADO ACTUAL	ACTIVO - VIABLE



000311

9 DIC 2020

GOBIERNO REGIONAL TUMBES
GERENCIA REGIONAL DE PLANEAMIENTO PRESUPUESTO Y ACONDICIONAMIENTO
TERRITORIAL
SUB GERENCIA DE PLANEAMIENTO ESTRATEGICO



MEMORIA INSTITUCIONAL 2019 GOBIERNO REGIONAL TUMBES

NOMBRE DE LA ACTIVIDAD Y/O PROYECTO DE INVERSION	PROYECTO DE INVERSIÓN: CREACION DEL SERVICIO DE PROTECCION CONTRA INUNDACIONES EN EL SECTOR LOS CEDROS DEL CENTRO POBLADO ANDRES ARAUJO MORAN DISTRITO DE TUMBES - PROVINCIA DE TUMBES - DEPARTAMENTO DE TUMBES
CUI	2467959
OBJETIVO	INFRAESTRUCTURA PUBLICA PROTEGIDA ANTE EL PELIGRO DE INUNDACION EN EL SECTOR QUEBRADA LOS CEDROS DEL CENTRO POBLADO DE ANDRES ARAUJO MORAN
BREVE DESCRIPCIÓN	CANALIZACIÓN DE QUEBRADA ES DE 295.54 ML CON UN TALUD DE 1.9 M Y CORONA DE 1.5 M, LA SECCIÓN DE CANAL ES DE 4 METROS CON UNA ALTURA DE 2.60 M, IMPLEMENTACION DE 02 TALLERES DE CAPACITACIÓN A LA POBLACIÓN POR POSIBLE DESBORDE DE LA QUEBRADA LOS CEDROS.
META EJECUTADA	
MONTO DE INVERSIÓN	1,523,111.08
POBLACIÓN BENEFICIADA	LOS BENEFICIARIOS DIRECTOS SON LA POBLACIÓN QUE RESIDE EN LA RIBERA DE LA QUEBRADA LOS CEDROS Y SE ENCUENTRA EXPUESTA A DESBORDE DE ESTA Y POR LO TANTO A INUNDACIONES.
ESTADO ACTUAL	ACTIVO - VIABLE



000311

29 DIC 2020

GOBIERNO REGIONAL TUMBES
GERENCIA REGIONAL DE PLANEAMIENTO PRESUPUESTO Y ACONDICIONAMIENTO
TERRITORIAL
SUB GERENCIA DE PLANEAMIENTO ESTRATEGICO

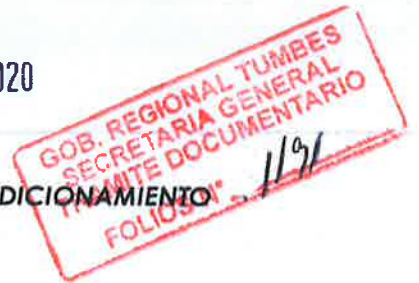

MEMORIA INSTITUCIONAL 2019 GOBIERNO REGIONAL TUMBES

NOMBRE DE LA ACTIVIDAD Y/O PROYECTO DE INVERSION	PROYECTO DE INVERSIÓN: MEJORAMIENTO DEL SERVICIO DE SALUD EN LAS UNIDADES PRODUCTORAS DE SERVICIOS DE SALUD - UPSS: EMERGENCIA OBSTETRICA-PEDIATRICA, UNIDAD DE CUIDADOS INTENSIVOS ADULTO PEDIATRICO Y LA UNIDAD DE CUIDADOS INTENSIVOS NEONATAL DEL HOSPITAL PROVISIONAL II-2 JOSE MENDOZA OLAVARRIA DEL DISTRITO DE TUMBES - PROVINCIA DE TUMBES - DEPARTAMENTO DE TUMBES
CUI	2454068
OBJETIVO	ADECUADA ATENCIÓN ESPECIALIZADA EN LAS UPS EMERGENCIA OBSTÉTRICA – PEDIÁTRICA, UCI ADULTO PEDIÁTRICO Y UCI NEONATAL DEL HOSPITAL PROVISIONAL II-2 JOSÉ MENDOZA OLAVARRÍA DE LA REGIÓN TUMBES
BREVE DESCRIPCIÓN	ADECUACIÓN Y ACONDICIONAMIENTO DEL SERVICIO DE EMERGENCIA OBSTÉTRICA – PEDIÁTRICA. (494.71 M2) ACCIÓN N°1.2: REUBICACIÓN Y MEJORAMIENTO DEL SERVICIO DE UNIDAD DE CUIDADOS INTENSIVOS NEONATAL. (173.38 M2) ACCIÓN N°1.3: ADECUACIÓN Y ACONDICIONAMIENTO DEL SERVICIO DE UNIDAD DE CUIDADOS INTENSIVOS ADULTO PEDIÁTRICO. (436.77 M2) ACCIÓN N°2.1: ADQUISICIÓN DE EQUIPOS Y EQUIPAMIENTO PARA EL SERVICIO DE EMERGENCIA OBSTÉTRICA – PEDIÁTRICA. (427 UNID.) ACCIÓN N°2.2: ADQUISICIÓN DE EQUIPOS Y EQUIPAMIENTO PARA EL SERVICIO DE UNIDAD DE CUIDADOS INTENSIVOS NEONATAL. (158 UNID.) ACCIÓN N°2.3: ADQUISICIÓN DE EQUIPOS Y EQUIPAMIENTO PARA EL SERVICIO DE UNIDAD DE CUIDADOS INTENSIVOS ADULTO PEDIÁTRICO. (247 UNID.)
META EJECUTADA	



000311

29 DIC 2020

GOB. REGIONAL TUMBES
SECRETARIA GENERAL
EXAMITE DOCUMENTARIO
FOLIO N° 1190

GOBIERNO REGIONAL TUMBES
GERENCIA REGIONAL DE PLANEAMIENTO PRESUPUESTO Y ACONDICIONAMIENTO
TERRITORIAL
SUB GERENCIA DE PLANEAMIENTO ESTRATEGICO



MEMORIA INSTITUCIONAL 2019 GOBIERNO REGIONAL TUMBES

MONTO DE INVERSIÓN	6,782,755.60
POBLACIÓN BENEFICIADA	LOS BENEFICIARIOS DIRECTOS DEL PROYECTO ES LA TODA LA POBLACIÓN DEL DEPARTAMENTO DE TUMBES QUE COMPRENDE LAS PROVINCIAS DE TUMBES, ZARUMILLA Y CONTRALMIRANTE VILLAR, QUE TIENEN LA NECESIDAD DE ACCEDER ADECUADAMENTE A LOS SERVICIOS DE SALUD DE LAS UPSS DEL HOSPITAL II-2 JAMO, SE ESTIMA QUE DICHA POBLACIÓN AL AÑO 2019 SEA DE 253710 Y HORIZONTE DEL PROYECTO AÑO 2025 SEA 281014, TENIENDO EN CONSIDERACIÓN QUE ES EL HOSPITAL DE MAYOR COMPLEJIDAD DEL DEPARTAMENTO.
ESTADO ACTUAL	ACTIVO - VIABLE



000311

29 DIC 2020

GOB. REGIONAL TUMBES
SECRETARIA GENERAL
TRAMITE DOCUMENTARIO
FOLIOS N° 1189

GOBIERNO REGIONAL TUMBES
GERENCIA REGIONAL DE PLANEAMIENTO PRESUPUESTO Y ACONDICIONAMIENTO
TERRITORIAL
SUB GERENCIA DE PLANEAMIENTO ESTRATEGICO



MEMORIA INSTITUCIONAL 2019 GOBIERNO REGIONAL TUMBES

NOMBRE DE LA ACTIVIDAD Y/O PROYECTO DE INVERSION	PROYECTO DE INVERSIÓN: AMPLIACION DEL SERVICIO DE PROTECCIÓN CONTRA INUNDACIONES EN EL SECTOR QUEBRADA 12 DE SETIEMBRE, EN EL AAHH LAS MALVINAS DEL DISTRITO DE TUMBES - PROVINCIA DE TUMBES - DEPARTAMENTO DE TUMBES
CUI	2447063
OBJETIVO	INFRAESTRUCTURA PUBLICA PROTEGIDA ANTE EL PELIGRO DE INUNDACIÓN EN EL SECTOR QUEBRADA 12 DE SETIEMBRE DEL AAHH LAS MALVINAS.
BREVE DESCRIPCIÓN	CONSTRUCCIÓN DE 1,112 ML DE ENROCADO EN TALUD Y CORONA, PROP. 1:8+60% P.G Ø MÁX 8", E = 0.20 M
META EJECUTADA	
MONTO DE INVERSIÓN	1,200,066.84
POBLACIÓN BENEFICIADA	LOS USUARIOS SON LOS POBLADORES DEL SECTOR AAHH LAS MALVINAS DEL DISTRITO DE TUMBES, LOS CUALES SE ENCUENTRAN PROPENSOS AL COLAPSO DE LOS SERVICIOS PÚBLICOS POR EFECTO DEL PELIGRO DE INUNDACIÓN POR EFECTO DE LA QUEBRADA 12 DE SETIEMBRE.
ESTADO ACTUAL	ACTIVO - VIABLE



000311

29 DIC 2020

GOB. REGIONAL TUMBES
SECRETARIA GENERAL
TRAMITE DOCUMENTARIO
FOLIOS N° 1188

GOBIERNO REGIONAL TUMBES
GERENCIA REGIONAL DE PLANEAMIENTO PRESUPUESTO Y ACONDICIONAMIENTO
TERRITORIAL
SUB GERENCIA DE PLANEAMIENTO ESTRATEGICO



MEMORIA INSTITUCIONAL 2019 GOBIERNO REGIONAL TUMBES

NOMBRE DE LA ACTIVIDAD Y/O PROYECTO DE INVERSION	PROYECTO DE INVERSIÓN: CREACION DEL SERVICIO DE PROTECCIÓN CONTRA DESLIZAMIENTOS EN EL AAHH LAS FLORES DEL CENTRO POBLADO DE PAMPA GRANDE DEL DISTRITO DE TUMBES - PROVINCIA DE TUMBES - DEPARTAMENTO DE TUMBES
CUI	2447056
OBJETIVO	UNIDADES PRODUCTORAS DE SERVICIOS PÚBLICOS PROTEGIDAS ANTE EL PELIGRO DE DERRUMBE EN EL SECTOR AAHH LAS FLORES
BREVE DESCRIPCIÓN	CONSTRUCCIÓN DE MURO DE CONTENCIÓN 170.35 M, TALLERES DE CAPACITACIÓN 02
METRO EJECUTADA	
MONTO DE INVERSIÓN	1,401,953.39
POBLACIÓN BENEFICIADA	LOS USUARIOS SON LOS POBLADORES DEL SECTOR AAHH LAS FLORES DEL CENTRO POBLADO DE PAMPA GRANDE, LOS CUALES SE ENCUENTRAN PROPENSOS AL COLAPSO DE LOS SERVICIOS PÚBLICOS POR EFECTO DEL PELIGRO DE DERRUMBE DEL CERRO ADYACENTE A LAS CALLES LAS VIOLETAS, LAS ORQUÍDEAS Y LOS TULIPANES.
ESTADO ACTUAL	ACTIVO - VIABLE



000311

29 DIC 2020

GOBIERNO REGIONAL TUMBES
GERENCIA REGIONAL DE PLANEAMIENTO PRESUPUESTO Y ACONDICIONAMIENTO
TERRITORIAL
SUB GERENCIA DE PLANEAMIENTO ESTRATEGICO



MEMORIA INSTITUCIONAL 2019 GOBIERNO REGIONAL TUMBES

NOMBRE DE LA ACTIVIDAD Y/O PROYECTO DE INVERSION	PROYECTO DE INVERSIÓN: CREACION DEL SERVICIO DE TRANSITABILIDAD VEHICULAR Y PEATONAL EN EL TRAMO AV. TUMBES KM 1654 HASTA LA CALLE VÍCTOR RAUL HAYA DE LA TORRE CON EMPALMES EN LAS CALLES NAVARRETE Y S/N DEL SECTOR EL PACIFICO DISTRITO DE TUMBES - PROVINCIA DE TUMBES - DEPARTAMENTO DE TUMBES
CUI	2443673
OBJETIVO	ADECUADAS CONDICIONES DE TRANSITABILIDAD VEHICULAR Y PEATONAL EN EL TRAMO AV. TUMBES KM 1654 HASTA LA CALLE VÍCTOR RAUL HAYA DE LA TORRE CON EMPALMES EN LAS CALLES NAVARRETE Y S/N DEL SECTOR EL TABLAZO
BREVE DESCRIPCIÓN	PAVIMENTACIÓN DE VÍAS 15181.79 M2, CONSTRUCCIÓN DE VEREDAS 4103.2 M2, CONSTRUCCIÓN DE MURO DE CONTENCIÓN 833 M2, CONSTRUCCIÓN DE PUENTE VEHICULAR 255.83 M2, CONSTRUCCIÓN DE RAMPAS 18 M2, CONSTRUCCIÓN DE CUNETAS 68.44 M2, CONSTRUCCIÓN DE SARDINEL 382.48 Y CONSTRUCCIÓN DE CERCO PERIMETRICO 1177.06 M2
META EJECUTADA	
MONTO DE INVERSIÓN	12,624,430.63
POBLACIÓN BENEFICIADA	LOS BENEFICIARIOS SON LA POBLACIÓN DEL DISTRITO DE TUMBES, QUE DEMANDAN DE LOS SERVICIOS DE TRANSITABILIDAD VEHICULAR Y PETONAL EN EL TRAZO PLANTEADO AL NUEVO HOSPITAL REGIONAL DE TUMBES
ESTADO ACTUAL	ACTIVO - VIABLE



000311

29 DIC 2020

GOBIERNO REGIONAL TUMBES
GERENCIA REGIONAL DE PLANEAMIENTO PRESUPUESTO Y ACONDICIONAMIENTO
TERRITORIAL
SUB GERENCIA DE PLANEAMIENTO ESTRATEGICO



MEMORIA INSTITUCIONAL 2019 GOBIERNO REGIONAL TUMBES

NOMBRE DE LA ACTIVIDAD Y/O PROYECTO DE INVERSION	PROYECTO DE INVERSIÓN: MEJORAMIENTO DEL SERVICIO DE EDUCACION BASICA REGULAR DE LA INSTITUCION EDUCATIVA MARISCAL ANDRES AVELINO CACERES DEL DISTRITO DE TUMBES - PROVINCIA DE TUMBES - DEPARTAMENTO DE TUMBES
CUI	2437517
OBJETIVO	LA POBLACIÓN ACCEDE A SERVICIOS QUE CUMPLEN ESTÁNDARES SECTORIALES.
BREVE DESCRIPCIÓN	CONSTRUCCIÓN DE AMBIENTES PEDAGÓGICOS. (3005.58 M2) ACCIÓN N° 02: CONSTRUCCIÓN DE AMBIENTES COMPLEMENTARIOS. (5559.73 M2) ACCIÓN N°03: CONSTRUCCIÓN DE AMBIENTES ADMINISTRATIVOS. (265.84 M2) ACCIÓN N°04: IMPLEMENTACIÓN DE EQUIPAMIENTO EDUCATIVO PARA AMBIENTES PEDAGÓGICOS. (1225 UNID.) ACCIÓN N°05: IMPLEMENTACIÓN DE EQUIPAMIENTO EDUCATIVO PARA AMBIENTES COMPLEMENTARIOS. (982 UNID.) ACCIÓN N°06: IMPLEMENTACIÓN DE EQUIPAMIENTO EDUCATIVO PARA AMBIENTES ADMINISTRATIVOS. (167 UNID.) ACCIÓN N°07: CAPACITACIÓN PERSONAL DOCENTE. (11 TALLERES)
META EJECUTADA	
MONTO DE INVERSIÓN	16,620,624.16
POBLACIÓN BENEFICIADA	ALUMNOS
ESTADO ACTUAL	ACTIVO - VIABLE



000311

29 DIC 2020

GOBIERNO REGIONAL TUMBES
GERENCIA REGIONAL DE PLANEAMIENTO PRESUPUESTO Y ACONDICIONAMIENTO
TERRITORIAL
SUB GERENCIA DE PLANEAMIENTO ESTRATEGICO



MEMORIA INSTITUCIONAL 2019 GOBIERNO REGIONAL TUMBES

NOMBRE DE LA ACTIVIDAD Y/O PROYECTO DE INVERSION	PROYECTO DE INVERSIÓN: MEJORAMIENTO DEL SERVICIO EDUCATIVO DE LA I.E. N°10 "8 DE OCTUBRE" DISTRITO DE TUMBES - PROVINCIA DE TUMBES - DEPARTAMENTO DE TUMBES
CUI	2436649
OBJETIVO	LA POBLACIÓN ACCEDE A SERVICIOS QUE CUMPLEN ESTÁNDARES SECTORIALES..
BREVE DESCRIPCIÓN	CONSTRUCCIÓN DE AMBIENTES PEDAGÓGICOS. (277.18 M2) ACCIÓN N° 02: CONSTRUCCIÓN DE AMBIENTES COMPLEMENTARIOS. (601.44 M2) ACCIÓN N°03: CONSTRUCCIÓN DE AMBIENTES ADMINISTRATIVOS. (85.95 M2) ACCIÓN N°04: PROGRAMA DE MANTENIMIENTO DE INFRAESTRUCTURA. (61.79 M2) ACCIÓN N°05: IMPLEMENTACIÓN DE EQUIPAMIENTO EDUCATIVO PARA AMBIENTES PEDAGÓGICOS Y COMPLEMENTARIOS. (651 UNID.) ACCIÓN N°06: IMPLEMENTACIÓN DE EQUIPAMIENTO ADMINISTRATIVO (36 UNID). ACCIÓN N°07: CAPACITACIÓN PERSONAL DOCENTE. (7 TALLERES)
META EJECUTADA	
MONTO DE INVERSIÓN	4,426,398.13
POBLACIÓN BENEFICIADA	ESTUDIANTES DE NIVEL INICIAL Y PRIMARIA
ESTADO ACTUAL	ACTIVO - VIABLE



000311

29 DIC 2020

GOBIERNO REGIONAL TUMBES
GERENCIA REGIONAL DE PLANEAMIENTO PRESUPUESTO Y ACONDICIONAMIENTO
TERRITORIAL
SUB GERENCIA DE PLANEAMIENTO ESTRATEGICO

GOB. REGIONAL TUMBES
 SECRETARIA GENERAL
 TRAMITE DOCUMENTARIO
 FOLIOS N. 1184



MEMORIA INSTITUCIONAL 2019 GOBIERNO REGIONAL TUMBES

NOMBRE DE LA ACTIVIDAD Y/O PROYECTO DE INVERSION	PROYECTO DE INVERSIÓN: CREACION DE LA PLATAFORMA DEPORTIVA MULTIUSOS DE LA LOCALIDAD DE GARBANZAL DEL DISTRITO DE SAN JUAN DE LA VIRGEN - PROVINCIA DE TUMBES - DEPARTAMENTO DE TUMBES
CUI	2474844
OBJETIVO	ADECUADA PRESTACION DE LOS SERVICIOS DE RECREACION ACTIVA Y PASIVA DE LA PLATAFORMA DEPORTIVA DEL CENTRO POBLADO GARBANZAL DEL DISTRITO DE SAN JUAN DE LA VIRGEN
BREVE DESCRIPCIÓN	SE CONSTRUIRA UNA INFRAESTRUCTURA DEPORTIVA Y RECREATIVA (1714.6 M2) (CONSTRUCCIÓN DE CANCHA DEPORTIVA MULTIUSOS, CONSTRUCCIÓN DE ÁREAS COMPLEMENTARIAS Y CONSTRUCCIÓN DE ÁREAS EXTERIORES) E IMPLEMENTACION DE PLAN DE MITIGACION AMBIENTAL)
META EJECUTADA	
MONTO DE INVERSIÓN	1,422,403.75
POBLACIÓN BENEFICIADA	LOS BENEFICIARIOS DIRECTOS DEL PROYECTO ES LA POBLACIÓN DEL CENTRO POBLADO GARBANZAL ESPECIFICAMENTE LOS HABITANTES DE 05 A 59 AÑOS DE EDAD, PUES ES AQUELLA POBLACIÓN LA QUE PRACTICA ACTIVIDADES DEPORTIVAS Y RECREATIVAS.
ESTADO ACTUAL	ACTIVO - VIABLE



000311

29 DIC 2020

GOBIERNO REGIONAL TUMBES
GERENCIA REGIONAL DE PLANEAMIENTO PRESUPUESTO Y ACONDICIONAMIENTO
TERRITORIAL
SUB GERENCIA DE PLANEAMIENTO ESTRATEGICO

GOBIERNO REGIONAL TUMBES
 SECRETARIA GENERAL
 TRAMITE DOCUMENTARIO
 FOLIOS N°: 1183



MEMORIA INSTITUCIONAL 2019 GOBIERNO REGIONAL TUMBES

NOMBRE DE LA ACTIVIDAD Y/O PROYECTO DE INVERSION	PROYECTO DE INVERSIÓN: CREACION DE LOS SERVICIOS DE PROTECCIÓN EN LA QUEBRADA DEL ESTADIO EN LA LOCALIDAD DE SAN JUAN DE LA VIRGEN DISTRITO DE SAN JUAN DE LA VIRGEN - PROVINCIA DE TUMBES - DEPARTAMENTO DE TUMBES
CUI	2468040
OBJETIVO	REDUCCIÓN DEL ALTO GRADO DE VULNERABILIDAD DE LA POBLACIÓN, INFRAESTRUCTURA VIAL Y SERVICIOS PÚBLICOS ASENTADOS EN LAS MÁRGENES DE LA QUEBRADA DEL ESTADIO EN EL CENTRO POBLADO SAN JUAN DE LA VIRGEN
BREVE DESCRIPCIÓN	CONSTRUCCIÓN DE 337.93 ML DE REVESTIMIENTO DE QUEBRADA EN TALUD Y CORONA Y JUNTA ASFÁLTICAS, PROP. CONCRETO ARMADO EN CANAL F'C=210 KG/CM2, E = 0.20 M; CONSTRUCCIÓN DE 100 ML DE BARANDAS DE PROTECCIÓN E IMPLEMENTACIÓN DE 03 TALLERES DE CAPACITACIÓN A LA POBLACIÓN.
META EJECUTADA	
MONTO DE INVERSIÓN	1,162,634.81
POBLACIÓN BENEFICIADA	LOS BENEFICIARIOS DIRECTOS SON LA POBLACIÓN QUE RESIDE EN LA RIBERA DE LA QUEBRADA DEL ESTADIO Y SE ENCUENTRA EXPUESTA A DESBORDE DE ESTA Y POR LO TANTO A INUNDACIONES.
ESTADO ACTUAL	ACTIVO - VIABLE

NOMBRE DE LA ACTIVIDAD Y/O PROYECTO DE INVERSION	PROYECTO DE INVERSIÓN:
---	-------------------------------

000311

9 DIC 2020

GOBIERNO REGIONAL TUMBES
GERENCIA REGIONAL DE PLANEAMIENTO PRESUPUESTO Y ACONDICIONAMIENTO
TERRITORIAL
SUB GERENCIA DE PLANEAMIENTO ESTRATEGICO

GOB. REGIONAL TUMBES
 SECRETARIA GENERAL
 TRAMITE DOCUMENTARIO
 FOLIOS N° 1182



MEMORIA INSTITUCIONAL 2019 GOBIERNO REGIONAL TUMBES

	MEJORAMIENTO DEL SERVICIO DE EDUCACION BASICA REGULAR DE LA INSTITUCION EDUCATIVA N°058 GOTITA DEL SABER DEL CENTRO POBLADO EL LIMON DEL DISTRITO DE PAMPAS DE HOSPITAL - PROVINCIA DE TUMBES - DEPARTAMENTO DE TUMBES
CUI	2469006
OBJETIVO	LA POBLACIÓN ACCEDE A SERVICIOS QUE CUMPLEN ESTÁNDARES SECTORIALES.
BREVE DESCRIPCIÓN	CONSTRUCCIÓN DE AMBIENTES PEDAGÓGICOS. (118.26 M2) ACCIÓN N°02: CONSTRUCCIÓN DE AMBIENTES COMPLEMENTARIOS. (215.57 M2) ACCIÓN N°03: CONSTRUCCIÓN DE AMBIENTES EXTERIORES. (1139.80 M2) ACCIÓN N° 04: CONSTRUCCIÓN DE AMBIENTES ADMINISTRATIVOS. (21.49 M2) ACCIÓN N°05: INTERVENCIÓN EN AMBIENTES PEDAGÓGICAS. (56.80 M2) ACCIÓN N°06: IMPLEMENTACIÓN DE EQUIPAMIENTO EDUCATIVO PARA AMBIENTES PEDAGÓGICOS (67 UNID.) ACCIÓN N°07: IMPLEMENTACIÓN DE EQUIPAMIENTO EDUCATIVO PARA AMBIENTES COMPLEMENTARIOS (114 UNID.) ACCIÓN N°08: IMPLEMENTACIÓN DE EQUIPAMIENTO EDUCATIVO PARA AMBIENTES ADMINISTRATIVOS (9 UNID.)
META EJECUTADA	
MONTO DE INVERSIÓN	2,044,397.72
POBLACIÓN BENEFICIADA	LA POBLACION DEL CENTRO POBLADO EL LIMON QUE SE ENCUENTRA EN EDAD ESCOLAR 03 A 05 AÑOS QUE EFECTIVAMENTE ASISTEN A LA INSTITUCION EDUCATIVA
ESTADO ACTUAL	ACTIVO - VIABLE

000311

29 DIC 2020

GOBIERNO REGIONAL TUMBES
GERENCIA REGIONAL DE PLANEAMIENTO PRESUPUESTO Y ACONDICIONAMIENTO
TERRITORIAL
SUB GERENCIA DE PLANEAMIENTO ESTRATEGICO

GOBIERNO REGIONAL TUMBES
 SECRETARIA GENERAL
 TRAMITE DOCUMENTARIO
 FOLIOS N° 1181



MEMORIA INSTITUCIONAL 2019 GOBIERNO REGIONAL TUMBES

NOMBRE DE LA ACTIVIDAD Y/O PROYECTO DE INVERSION	PROYECTO DE INVERSIÓN: MEJORAMIENTO DEL SERVICIO DE EDUCACION BASICA REGULAR DE LA INSTITUCION EDUCATIVA N°040 DEL CENTRO POBLADO EL LIMON DEL DISTRITO DE PAMPAS DE HOSPITAL - PROVINCIA DE TUMBES - DEPARTAMENTO DE TUMBES
CUI	2465449
OBJETIVO	LA POBLACION ESTUDIANTIL DE LA I.E. N°040 DEL CP. EL LIMON ACCEDEN A SERVICIOS QUE CUMPLEN CON LOS ESTÁNDARES SECTORIALES DE EDUCACIÓN
BREVE DESCRIPCIÓN	CONSTRUCCIÓN DE AMBIENTES PEDAGÓGICOS. (302.85 M2) ACCIÓN N°02: CONSTRUCCIÓN DE AMBIENTES COMPLEMENTARIOS. (109.59 M2) ACCIÓN N°03: CONSTRUCCIÓN DE AMBIENTES SERVICIOS. (28.77 M2) ACCIÓN N°04: CONSTRUCCIÓN DE AMBIENTES EXTERIORES. (3111.83 M2) ACCIÓN N° 05: CONSTRUCCIÓN DE AMBIENTES ADMINISTRATIVOS. (38.63 M2) ACCIÓN N°06: IMPLEMENTACIÓN DE EQUIPAMIENTO EDUCATIVO PARA AMBIENTES PEDAGÓGICOS (228 UNID.) ACCIÓN N°07: IMPLEMENTACIÓN DE EQUIPAMIENTO EDUCATIVO PARA AMBIENTES COMPLEMENTARIOS (190 UNID.) ACCIÓN N°08: IMPLEMENTACIÓN DE EQUIPAMIENTO EDUCATIVO PARA AMBIENTES DE SERVICIO. (9 UNID.) ACCIÓN N°09: IMPLEMENTACIÓN DE EQUIPAMIENTO EDUCATIVO PARA AMBIENTES EXTERIORES. (128 UNID.) ACCIÓN N°10: IMPLEMENTACIÓN DE EQUIPAMIENTO EDUCATIVO PARA AMBIENTES ADMINISTRATIVOS (21 UNID.) ACCIÓN N°11: CAPACITACIÓN PERSONAL DOCENTE (6 TALLERES)
META EJECUTADA	



000311

9 DIC 2020

GOBIERNO REGIONAL TUMBES
GERENCIA REGIONAL DE PLANEAMIENTO PRESUPUESTO Y ACONDICIONAMIENTO
TERRITORIAL
SUB GERENCIA DE PLANEAMIENTO ESTRATEGICO

GOBIERNO REGIONAL TUMBES
 SECRETARIA GENERAL
 TRAMITE DOCUMENTARIO
 FOLIOS N° 1180



MEMORIA INSTITUCIONAL 2019 GOBIERNO REGIONAL TUMBES

MONTO DE INVERSIÓN	3,615,711.28
POBLACIÓN BENEFICIADA	LA POBLACION BENEFICIARIA ES LA POBLACION DEL CENTRO POBLADO EL LIMÓN QUE SE ENCUENTREN EN EDAD NORMATIVA PARA ACCEDER AL SERVICIO DE 6 A 11 AÑOS.
ESTADO ACTUAL	ACTIVO - VIABLE

NOMBRE DE LA ACTIVIDAD Y/O PROYECTO DE INVERSIÓN	PROYECTO DE INVERSIÓN: AMPLIACION DEL SERVICIO DE PROTECCIÓN CONTRA INUNDACIÓN EN EL SECTOR LAS BOMBAS DEL DISTRITO DE PAMPAS DE HOSPITAL - PROVINCIA DE TUMBES - DEPARTAMENTO DE TUMBES
	2447086
OBJETIVO	UNIDADES PRODUCTORAS DE SERVICIOS PÚBLICOS PROTEGIDAS ANTE EL PELIGRO DE INUNDACIÓN EN EL SECTOR LAS BOMBAS
BREVE DESCRIPCIÓN	CONSTRUCCIÓN DE ENROCADO 0.604 KM Y TALLERES DE CAPACITACIÓN
META EJECUTADA	
MONTO DE INVERSIÓN	5,247,057.38
POBLACIÓN BENEFICIADA	POBLADORES Y AGRICULTORES DE LOS SECTORES DE SANTA MARÍA Y PAMPAS DE HOSPITAL



000311

29 DIC 2020

GOBIERNO REGIONAL TUMBES
GERENCIA REGIONAL DE PLANEAMIENTO PRESUPUESTO Y ACONDICIONAMIENTO
TERRITORIAL
SUB GERENCIA DE PLANEAMIENTO ESTRATEGICO

GOBIERNO REGIONAL TUMBES
SECRETARIA GENERAL
TRAMITE DOCUMENTARIO
FOLIOS No 1179



MEMORIA INSTITUCIONAL 2019 GOBIERNO REGIONAL TUMBES

ESTADO ACTUAL	ACTIVO - VIABLE
NOMBRE DE LA ACTIVIDAD Y/O PROYECTO DE INVERSION	PROYECTO DE INVERSIÓN: MEJORAMIENTO Y AMPLIACION DEL SERVICIO DE PROTECCIÓN CONTRA INUNDACIONES EN EL SECTOR BARRIO LOS ÁNGELES DISTRITO DE LA CRUZ - PROVINCIA DE TUMBES - DEPARTAMENTO DE TUMBES
CUI	2471143
OBJETIVO	UNIDADES PRODUCTORAS DE SERVICIO PUBLICO PROTEGIDAS ANTE EL PELIGRO DE INUNDACIÓN EN EL SECTOR AMPLIACIÓN BARRIO LOS ÁNGELES
BREVE DESCRIPCIÓN	CANALIZACIÓN DE QUEBRADA EN 304.72 ML CON CONCRETO F'C=210 KG/CM2 Y ACERO CORRUGADO FY= 4200 KG/CM2
META EJECUTADA	
MONTANTO DE INVERSIÓN	2,977,463.44
POBLACIÓN BENEFICIADA	LOS USUARIOS SON LOS POBLADORES DEL SECTOR BARRIO LOS ÁNGELES DEL DISTRITO DE LA CRUZ, LOS CUALES SE ENCUENTRAN PROPENSOS AL COLAPSO DE LOS SERVICIOS PÚBLICOS POR EFECTO DEL PELIGRO DE INUNDACIÓN Y TSUNAMIS, DEBIDO A SU PROXIMIDAD A LA QUEBRADA LA CRUZ Y AL MAR, DICHO PELIGRO SE VE AUMENTADO POR LA PRESENCIA DEL FENÓMENO EL NIÑO Y LOS SISMOS REGISTRADOS EN LOS ÚLTIMOS AÑOS.
ESTADO ACTUAL	ACTIVO - VIABLE



000311

29 DIC 2020

GOBIERNO REGIONAL TUMBES
GERENCIA REGIONAL DE PLANEAMIENTO PRESUPUESTO Y ACONDICIONAMIENTO
TERRITORIAL
SUB GERENCIA DE PLANEAMIENTO ESTRATEGICO

GOB. REGIONAL TUMBES
 SECRETARIA GENERAL
 TRAMITE DOCUMENTARIO
 FOLIOS N° 1178



MEMORIA INSTITUCIONAL 2019 GOBIERNO REGIONAL TUMBES

NOMBRE DE LA ACTIVIDAD Y/O PROYECTO DE INVERSION	PROYECTO DE INVERSIÓN: MEJORAMIENTO Y AMPLIACION DEL SERVICIO DE PROTECCIÓN CONTRA INUNDACIONES EN EL SECTOR BARRIO LOS ÁNGELES DISTRITO DE LA CRUZ - PROVINCIA DE TUMBES - DEPARTAMENTO DE TUMBES
CUI	2471143
OBJETIVO	UNIDADES PRODUCTORAS DE SERVICIO PUBLICO PROTEGIDAS ANTE EL PELIGRO DE INUNDACIÓN EN EL SECTOR AMPLIACIÓN BARRIO LOS ÁNGELES
BREVE DESCRIPCIÓN	CANALIZACIÓN DE QUEBRADA EN 304.72 ML CON CONCRETO F'C=210 KG/CM2 Y ACERO CORRUGADO FY= 4200 KG/CM2
MONTA EJECUTADA	
MONTO DE INVERSIÓN	2,977,463.44
POBLACIÓN BENEFICIADA	LOS USUARIOS SON LOS POBLADORES DEL SECTOR BARRIO LOS ÁNGELES DEL DISTRITO DE LA CRUZ, LOS CUALES SE ENCUENTRAN PROPENSOS AL COLAPSO DE LOS SERVICIOS PÚBLICOS POR EFECTO DEL PELIGRO DE INUNDACIÓN Y TSUNAMIS, DEBIDO A SU PROXIMIDAD A LA QUEBRADA LA CRUZ Y AL MAR, DICHO PELIGRO SE VE AUMENTADO POR LA PRESENCIA DEL FENÓMENO EL NIÑO Y LOS SISMOS REGISTRADOS EN LOS ÚLTIMOS AÑOS.
ESTADO ACTUAL	ACTIVO - VIABLE



NOMBRE DE LA ACTIVIDAD Y/O PROYECTO DE INVERSION **PROYECTO DE INVERSIÓN:**
 MEJORAMIENTO Y AMPLIACION DE LOS SERVICIOS DE AGUA POTABLE Y ALCANTARILLADO EN LOS SECTORES AV. 3 DE

000311

29 DIC 2020

GOBIERNO REGIONAL TUMBES
GERENCIA REGIONAL DE PLANEAMIENTO PRESUPUESTO Y ACONDICIONAMIENTO
TERRITORIAL
SUB GERENCIA DE PLANEAMIENTO ESTRATEGICO

GOB. REGIONAL TUMBES
 SECRETARIA GENERAL
 TRAMITE DOCUMENTARIO
 FOLIOS N° 1177



MEMORIA INSTITUCIONAL 2019 GOBIERNO REGIONAL TUMBES

	OCTUBRE Y PASAJE LAS MERCEDES, DE LA LOCALIDAD DE CALETA LA CRUZ DISTRITO DE LA CRUZ - PROVINCIA DE TUMBES - DEPARTAMENTO DE TUMBES
CUI	2463106
OBJETIVO	ADECUADO SERVICIO DE SANEAMIENTO BÁSICO EN LOS SECTORES AV. 3 DE OCTUBRE Y PASAJE LAS MERCEDES DEL DISTRITO DE LA CRUZ
BREVE DESCRIPCIÓN	ADECUADO SERVICIO DE SANEAMIENTO BÁSICO EN LOS SECTORES AV. 3 DE OCTUBRE Y PASAJE LAS MERCEDES DEL DISTRITO DE LA CRUZ
META EJECUTADA	
MONTO DE INVERSIÓN	2,087,361.71
POBLACIÓN BENEFICIADA	LOS USUARIOS SON LOS POBLADORES DE LOS SECTORES DE LA AV 3 DE OCTUBRE Y PSJE LAS MERCEDES DEL DISTRITO DE LA CRUZ, LOS CUALES SE ENCUENTRAN INSATISFECHOS POR EL SERVICIO DE SANEAMIENTO BÁSICO, ELLOS MANIFIESTA EN CONSTANTE COLAPSO DE LOS BUZONES, ASÍ COMO LA POCA COBERTURA DEL SERVICIO DE AGUA POTABLE
ESTADO ACTUAL	ACTIVO - VIABLE



NOMBRE DE LA ACTIVIDAD Y/O PROYECTO DE INVERSIÓN	PROYECTO DE INVERSIÓN: AMPLIACION DEL SERVICIO DE PROTECCIÓN FRENTE A DESLIZAMIENTOS EN EL SECTOR PAITA DEL DISTRITO DE LA CRUZ - PROVINCIA DE TUMBES - DEPARTAMENTO DE TUMBES
	2462973



000311

29 DIC 2020

GOBIERNO REGIONAL TUMBES
GERENCIA REGIONAL DE PLANEAMIENTO PRESUPUESTO Y ACONDICIONAMIENTO
TERRITORIAL
SUB GERENCIA DE PLANEAMIENTO ESTRATEGICO



GOBIERNO REGIONAL TUMBES
 SECRETARIA GENERAL
 TRAMITE DOCUMENTARIO
 FOLIOS N°: 1176

MEMORIA INSTITUCIONAL 2019 GOBIERNO REGIONAL TUMBES

OBJETIVO	INFRAESTRUCTURA PUBLICA DEL SECTOR PAITA DEL DISTRITO DE LA CRUZ PROTEGIDAS ANTE EL PELIGRO DE MOVIMIENTO DE MASAS
BREVE DESCRIPCIÓN	CONSTRUCCIÓN DE 1,715.08 M2 DE REVESTIMIENTO DE TALUD Y CORONA Y JUNTA ASFÁLTICAS, PROP. CONCRETO 1:10 + 30% P.M., E = 0.20 M; CONSTRUCCIÓN DE 444.85 M2 DE VEREDAS DE CIRCULACIÓN, PROP. CONCRETO F'C=140 KG/CM2, PULIDO 1:2 Y BRUÑADO, E=0.10M, (INCL. 1.5CM DE PASTA), CONSTRUCCIÓN DE 108 ML DE MURO DE CONTENCIÓN, PROP. CONCRETO F'C=210 KG/CM2
META EJECUTADA	
MONTANTO DE INVERSIÓN	3,991,055.56
POBLACIÓN BENEFICIADA	LOS BENEFICIARIOS DIRECTOS SON AQUELLA POBLACIÓN QUE SE ENCUENTRA EXPUESTA AL PELIGRO POR DESLIZAMIENTO EN EL SECTOR PAITA.
ESTADO ACTUAL	ACTIVO - VIABLE



NOMBRE DE LA ACTIVIDAD Y/O PROYECTO DE INVERSIÓN	PROYECTO DE INVERSIÓN: MEJORAMIENTO DEL SERVICIO DE COMERCIALIZACIÓN EN EL CENTRO DE ABASTOS MERCADO MODELO DISTRITO DE LA CRUZ - PROVINCIA DE TUMBES - DEPARTAMENTO DE TUMBES
	2456376

000311

29 DIC 2020

GOBIERNO REGIONAL TUMBES
GERENCIA REGIONAL DE PLANEAMIENTO PRESUPUESTO Y ACONDICIONAMIENTO
TERRITORIAL
SUB GERENCIA DE PLANEAMIENTO ESTRATEGICO

GOBIERNO REGIONAL TUMBES
 SECRETARIA GENERAL
 TRAMITE DOCUMENTARIO
 FOLIOS N° 1175



MEMORIA INSTITUCIONAL 2019 GOBIERNO REGIONAL TUMBES

OBJETIVO	EFICIENTE PRESTACIÓN DE LOS SERVICIOS DEL MERCADO DE ABASTOS Y LIMITADA COMERCIALIZACIÓN DEL EN EL MERCADO DEL DISTRITO DE LA CRUZ
BREVE DESCRIPCIÓN	CONSTRUCCIÓN DE PUESTOS, ÁREAS DE CIRCULACIÓN, SS. HH, ÁREA DE REFRIGERACIÓN, DEPÓSITO, EN DEL MERCADO DE ABASTOS DEL DISTRITO DE LA CRUZ PRIMER NIVEL: ÁREA DE ADMINISTRACIÓN, SS. HH MUJERES, SS. HH VARONES, 4 STANDS DE PESCADO Y MARISCOS, 4 STANDS DE CARNES, 4 STANDS DE POLLO, 13 STANDS DE FRUTAS, 16 STANDS DE VERDURAS, 3 ÁREA DE REFRIGERACIÓN, ÁREAS DE CIRCULACIÓN SEGUNDO NIVEL: ÁREA DE PELUQUERÍA, ÁREA DE ROPA, SS.HH MUJERES, SS.HH VARONES, 2 PATIOS DE COMIDA, 2 STANDS DE JUGUERÍA, 16 STANDS DE ABARROTES, ÁREAS DE CIRCULACIÓN. ADQUISICIÓN DE SISTEMA DE CÁMARA DE REFRIGERACIÓN ADQUISICIÓN DE SISTEMA DE CÁMARAS VIDEO VIGILANCIA IMPLEMENTACIÓN DE TALLERES DE CAPACITACIÓN DE CONTROL, SUPERVISIÓN Y OPERACIÓN DE LOS SERVICIOS BÁSICOS Y COMPLEMENTARIOS DEL MERCADO. IMPLEMENTACIÓN DE TALLERES DE CAPACITACIÓN. -ADECUADO MANTENIMIENTO Y OPERACIÓN DE LOS SERVICIOS DEL MERCADO MODELO. -MANEJO, MANIPULACIÓN Y ALMACENAMIENTO DE PRODUCTOS DE PRIMERA NECESIDAD -FORMALIZACIÓN EMPRESARIAL Y COMERCIALIZACIÓN
META EJECUTADA	
MONTANTO DE INVERSIÓN	4,375,698.84



000311

29 DIC 2020

GOBIERNO REGIONAL TUMBES
GERENCIA REGIONAL DE PLANEAMIENTO PRESUPUESTO Y ACONDICIONAMIENTO
TERRITORIAL
SUB GERENCIA DE PLANEAMIENTO ESTRATEGICO

GOBIERNO REGIONAL TUMBES
 SECRETARIA GENERAL
 TRAMITE DOCUMENTARIO
 FOLIOS N° 1174



MEMORIA INSTITUCIONAL 2019 GOBIERNO REGIONAL TUMBES

POBLACIÓN BENEFICIADA	LOS BENEFICIARIOS DEL PROYECTOS SON; GOBIERNO REGIONAL, MUNICIPALIDAD DE DISTRICTAL LA CRUZ, COMERCIANTES Y POBLACIÓN DEL DISTRITO DE LA CRUZ.
ESTADO ACTUAL	ACTIVO - VIABLE

NOMBRE DE LA ACTIVIDAD Y/O PROYECTO DE INVERSIÓN	PROYECTO DE INVERSIÓN: CREACION DE LOS SERVICIOS DE RECREACIÓN ACTIVA Y PASIVA DE ALAMEDA EN EL SECTOR AV. INDEPENDENCIA TRAMO CORRESPONDIENTE ENTRE JR. LAS MERCEDES Y PROLONGACIÓN INDEPENDENCIA (CÁMARA DE BOMBEO) DISTRITO DE LA CRUZ - PROVINCIA DE TUMBES - DEPARTAMENTO DE TUMBES
	2454758
OBJETIVO	ADECUADAS CONDICIONES PARA EL DESCANSO Y EL DESARROLLO DE ACTIVIDADES RECREATIVAS EN EL SECTOR AV. INDEPENDENCIA
BREVE DESCRIPCIÓN	CONSTRUCCIÓN DE ANFITEATRO 118.8 M2, CONSTRUCCIÓN DE MIRADOR Y PILETAS 123.29 M2, CONSTRUCCIÓN DE PARQUE Y CIRCULACIONES 712.73 M2, CONSTRUCCIÓN DE BANCAS Y SNARB BAR KIOSCO 327.15 M2
META EJECUTADA	
MONTO DE INVERSIÓN	8,430,345.92
POBLACIÓN BENEFICIADA	LOS USUARIOS SON LOS POBLADORES DEL SECTOR AV. INDEPENDENCIA DEL DISTRITO DE LA CRUZ, LOS CUALES NO CUENTAN CON ÁREAS PARA EL DESCANSO Y PARA LA

000311

12 9 DIC 2020

GOBIERNO REGIONAL TUMBES
GERENCIA REGIONAL DE PLANEAMIENTO PRESUPUESTO Y ACONDICIONAMIENTO
TERRITORIAL
SUB GERENCIA DE PLANEAMIENTO ESTRATEGICO

GOBIERNO REGIONAL TUMBES
 SECRETARIA GENERAL
 TRAMITE DOCUMENTARIO
 FOLIOS N° 1173



MEMORIA INSTITUCIONAL 2019 GOBIERNO REGIONAL TUMBES

	RECREACIÓN, DEBIDO AL MAL ESTADO DE LA ALAMEDA EXISTENTE.
ESTADO ACTUAL	ACTIVO - VIABLE

NOMBRE DE LA ACTIVIDAD Y/O PROYECTO DE INVERSION	PROYECTO DE INVERSIÓN: MEJORAMIENTO DEL SERVICIO DE TRANSITABILIDAD VEHICULAR Y PEATONAL EN EL SECTOR CIUDAD SATELITE DEL DISTRITO DE LA CRUZ - PROVINCIA DE TUMBES - DEPARTAMENTO DE TUMBES
CUI	2454395
OBJETIVO	ADECUADAS CONDICIONES PARA LA TRANSITABILIDAD VEHICULAR Y PEATONAL EN EL SECTOR CIUDAD SATELITE DEL DISTRITO DE LA CRUZ
BREVE DESCRIPCIÓN	CONSTRUCCIÓN DE VÍA A NIVEL DE PAVIMENTO RIGIDO CON CONCRETO F'C=210 KG/CM2 PARA LOSA VEHICULAR 2716.83 M2; CONSTRUCCIÓN DE VEREDAS CON CONCRETO F'C=140 KG/CM2, PULIDO 1:2 Y BRUÑADO, E=0.10M, (INCL. 1.5CM DE PASTA) 3298.94 M2; CONSTRUCCIÓN DE ESCALERAS CON CONCRETO F'C=210 KG/CM2 PARA ESCALERA 145.67 M2; CONSTRUCCIÓN DE CUNETAS CON CONCRETO F'C 140 KG/CM2, ACABADO PASTA 1:2 PULIDO, PARA CUNETAS 62.83 M2; CONSTRUCCIÓN DE MURO DE CONTENCIÓN H= 2 M CON CONCRETO F'C=210 KG/CM2 327.87 M2 Y CONSTRUCCIÓN DE ENROCADO 1837.46 M2
UNIDAD EJECUTADA	
MONTANTO DE INVERSIÓN	4,517269.02



000311

29 DIC 2020

GOBIERNO REGIONAL TUMBES
GERENCIA REGIONAL DE PLANEAMIENTO PRESUPUESTO Y ACONDICIONAMIENTO
TERRITORIAL
SUB GERENCIA DE PLANEAMIENTO ESTRATEGICO

GOB. REGIONAL TUMBES
 SECRETARIA GENERAL
 TRAMITE DOCUMENTARIO
 FOLIOS N° 1172



MEMORIA INSTITUCIONAL 2019 GOBIERNO REGIONAL TUMBES

POBLACIÓN BENEFICIADA	LOS INVOLUCRADOS DEL PROYECTO SON; GOBIERNO REGIONAL DE TUMBES, MUNICIPALIDAD DISTRITAL DE LA CRUZ Y POBLACIÓN INVOLUCRADA.
ESTADO ACTUAL	ACTIVO - VIABLE

NOMBRE DE LA ACTIVIDAD Y/O PROYECTO DE INVERSIÓN	PROYECTO DE INVERSIÓN: MEJORAMIENTO DEL SERVICIO RECREATIVO Y ESPARCIMIENTO DEL PARQUE PRINCIPAL DEL DISTRITO DE LA CRUZ - PROVINCIA DE TUMBES - DEPARTAMENTO DE TUMBES
CUI	2453596
OBJETIVO	ADECUADA OFERTA DEL SERVICIO PARA REALIZAR ACTIVIDADES DE RECREACION Y ESPARCIMIENTO DE LOS POBLADORES DEL DISTRITO DE LA CRUZ, PROVINCIA Y DEPARTAMENTO DE TUMBES
BREVE DESCRIPCIÓN	CONSTRUCCIÓN DE ÁREAS RECREATIVAS, EXPOSICIÓN Y CULTURA (648.18 M2) • PROCENIUM - ESCENARIO (63.62 M2) • RECREACIÓN Y JUEGOS DE AGUA (437.56 M2) • ESPEJOS DE AGUA (147.00 M2) ** ACCIÓN N°02: CONSTRUCCIÓN DE ÁREAS DE REUNIÓN, DESCANSO Y SOMBRAS. (1463.27 M2) • PLAZA CENTRAL (654.06 M2) • ÁREAS DE DESCANSO (252.26 M2) ** ACCIÓN N°03: CONSTRUCCIÓN DE VEREDAS- CIRCULACIONES, ÁREAS VERDES Y JARDINES. (906.32 M2) • ÁREAS VERDES Y JARDINES (639.79 M2) • VEREDAS Y CIRCULACIONES (823.48M2)
VALOR EJECUTADA	
	2,362,879.20



000311

12 9 DIC 2020

GOBIERNO REGIONAL TUMBES
GERENCIA REGIONAL DE PLANEAMIENTO PRESUPUESTO Y ACONDICIONAMIENTO
TERRITORIAL
SUB GERENCIA DE PLANEAMIENTO ESTRATEGICO

GOBIERNO REGIONAL TUMBES
 SECRETARIA GENERAL
 TRAMITE DOCUMENTARIO
 FOLIOS N° 1171



MEMORIA INSTITUCIONAL 2019 GOBIERNO REGIONAL TUMBES

MONTO DE INVERSIÓN	
POBLACIÓN BENEFICIADA	SE HA CONSIDERADO BENEFICIARIOS DIRECTOS A TODA LA POBLACION DEL DISTRITO DE LA CRUZ, , YA QUE EL SERVICIO A INTERVENIR ES EL SERVICIO RECREATIVO Y DE ESPARCIMIENTO QUE BRINDA EL PARQUE PRINCIPAL DE ESTE DISTRITO.
ESTADO ACTUAL	ACTIVO - VIABLE

NOMBRE DE LA ACTIVIDAD Y/O PROYECTO DE INVERSIÓN	PROYECTO DE INVERSIÓN: MEJORAMIENTO Y AMPLIACION DEL SERVICIO DE TRANSITABILIDAD VEHICULAR Y PEATONAL EN EL JR. CHORRILLOS DEL CENTRO POBLADO AMPLIACION LA CRUZ JR. CHORRILLOS DEL DISTRITO DE LA CRUZ - PROVINCIA DE TUMBES - DEPARTAMENTO DE TUMBES
	2453565
OBJETIVO	ADECUADAS CONDICIONES PARA LA TRANSITABILIDAD VEHICULAR Y PEATONAL EN EL SECTOR JR. CHORRILLOS DEL DISTRITO DE LA CRUZ
BREVE DESCRIPCIÓN	INFRAESTRUCTURA VIAL URBANA Y IMPACTO AMBIENTAL
META EJECUTADA	
MONTO DE INVERSIÓN	1,458,480.08
POBLACIÓN BENEFICIADA	GOBIERNO REGIONAL DE TUMBES, MUNICIPALIDAD DISTRITAL DE LA CRUZ, POBLACIÓN INVOLUCRADA



29 DIC 2020

000311

GOBIERNO REGIONAL TUMBES

GERENCIA REGIONAL DE PLANEAMIENTO PRESUPUESTO Y ACONDICIONAMIENTO TERRITORIAL

SUB GERENCIA DE PLANEAMIENTO ESTRATEGICO

GOBIERNO REGIONAL TUMBES
SECRETARIA GENERAL
TRAMITE DOCUMENTARIO
FOLIOS N° 1170



MEMORIA INSTITUCIONAL 2019 GOBIERNO REGIONAL TUMBES

ESTADO ACTUAL	ACTIVO - VIABLE
---------------	-----------------

NOMBRE DE LA ACTIVIDAD Y/O PROYECTO DE INVERSION	PROYECTO DE INVERSIÓN: CREACION DEL SERVICIO DE PROTECCIÓN CONTRA INUNDACIONES DE LA QUEBRADA EL CHARAN, SECTOR AMPLIACIÓN BARRIO 19 DEL DISTRITO DE LA CRUZ - PROVINCIA DE TUMBES - DEPARTAMENTO DE TUMBES
CUI	2450232
OBJETIVO	SECTOR AMPLIACIÓN BARRIO 19 PROTEGIDO ANTE LOS PELIGROS DE INUNDACIÓN Y TSUNAMI
BREVE DESCRIPCIÓN	CONSTRUCCIÓN DE 744.81 ML DE ESPIGÓN CON UÑA DE PROTECCIÓN 1:10 + 30% P.M Y ENROCADO EMBEBIDO EN CONCRETO E=20CM.
META EJECUTADA	
MONTO DE INVERSIÓN	26,524,327.65
POBLACIÓN BENEFICIADA	LOS USUARIOS SON LOS POBLADORES DEL SECTOR AMPLIACIÓN BARRIO 19 DEL DISTRITO DE LA CRUZ, LOS CUALES SE ENCUENTRAN PROPENSOS AL COLAPSO DE LOS SERVICIOS PÚBLICOS POR EFECTO DEL PELIGRO DE INUNDACIÓN Y TSUNAMIS, DEBIDO A SU PROXIMIDAD A LA QUEBRADA EL CHARAN Y AL MAR, DICHO PELIGRO SE VE AUMENTADO POR LA PRESENCIA DEL FENÓMENO EL NIÑO Y LOS SISMOS REGISTRADOS EN LOS ÚLTIMOS AÑOS.
ESTADO ACTUAL	ACTIVO - VIABLE



000311

29 DIC 2020

GOBIERNO REGIONAL TUMBES
GERENCIA REGIONAL DE PLANEAMIENTO PRESUPUESTO Y ACONDICIONAMIENTO
TERRITORIAL
SUB GERENCIA DE PLANEAMIENTO ESTRATEGICO

GOB. REGIONAL TUMBES
 SECRETARIA GENERAL
 TRAMITE DOCUMENTARIO
 FOLIOS N°: 1169



MEMORIA INSTITUCIONAL 2019 GOBIERNO REGIONAL TUMBES

NOMBRE DE LA ACTIVIDAD Y/O PROYECTO DE INVERSION	PROYECTO DE INVERSIÓN: AMPLIACION DEL SERVICIO DE PROTECCIÓN CONTRA DESLIZAMIENTOS EN EL SECTOR JR. BUENA VENTURA DEL DISTRITO DE LA CRUZ - PROVINCIA DE TUMBES - DEPARTAMENTO DE TUMBES
CUI	2448474
OBJETIVO	INFRAESTRUCTURA PUBLICA DEL SECTOR JR. BUENA VENTURA DEL DISTRITO DE LA CRUZ PROTEGIDAS ANTE EL PELIGRO DE MOVIMIENTO DE MASAS
BREVE DESCRIPCIÓN	CONSTRUCCIÓN DE 257.3 ML DE ENROCADO EN TALUD Y CORONA, PROP. 1:8+60% P.G Ø MÁX 8", E = 0.20 M; CONSTRUCCIÓN DE 50 ML DE MURO DE CONTENCIÓN FC´=210 KG/CM2
META EJECUTADA	
MONTO DE INVERSIÓN	1,775,222.05
POBLACIÓN BENEFICIADA	LOS BENEFICIARIOS SON LOS POBLADORES DEL SECTOR JR. BUENA VENTURA QUE SON A RAZÓN DE 100 VIVIENDAS LAS CUALES SE ENCUENTRAN EXPUESTAS AL PELIGRO DE MOVIMIENTO DE MASAS
ESTADO ACTUAL	ACTIVO - VIABLE

NOMBRE DE LA ACTIVIDAD Y/O PROYECTO DE INVERSION	PROYECTO DE INVERSIÓN:
---	-------------------------------

000311

29 DIC 2020

GOBIERNO REGIONAL TUMBES
GERENCIA REGIONAL DE PLANEAMIENTO PRESUPUESTO Y ACONDICIONAMIENTO
TERRITORIAL
SUB GERENCIA DE PLANEAMIENTO ESTRATEGICO



MEMORIA INSTITUCIONAL 2019 GOBIERNO REGIONAL TUMBES

	MEJORAMIENTO DEL SERVICIO EDUCATIVO EN EL NIVEL PRIMARIO Y SECUNDARIO DE LA I.E ANDRES ARAUJO MORAN DISTRITO DE LA CRUZ - PROVINCIA DE TUMBES - DEPARTAMENTO DE TUMBES
CUI	2448058
OBJETIVO	LA POBLACION ACCEDE A SERVICIOS QUE CUMPLEN ESTÁNDARES SECTORIALES.
BREVE DESCRIPCIÓN	CONSTRUCCIÓN DE AMBIENTES EDUCATIVOS Y COMPLEMENTARIOS, ADQUISICIÓN DE EQUIPOS Y MOBILIARIOS, SEÑALIZACIÓN ANTE PELIGROS Y TALLERES DE CAPACITACIÓN
META EJECUTADA	
MONTO DE INVERSIÓN	8,432,778.11
POBLACIÓN BENEFICIADA	LOS USUARIOS SON LOS ALUMNOS Y DOCENTES DE LA I.E ANDRÉS ARAUJO MORAN DEL DISTRITO DE LA CRUZ, LOS CUALES MANIFIESTAN SU MALESTAR POR LAS MALAS CONDICIONES DE LA INFRAESTRUCTURA EDUCATIVA Y DEL EQUIPAMIENTO Y MOBILIARIO QUE IMPOSIBILITA UNA BUENA ENSEÑANZA EN LOS NIVELES DE PRIMARIA Y SECUNDARIA
ESTADO ACTUAL	ACTIVO - VIABLE
NOMBRE DE LA ACTIVIDAD Y/O PROYECTO DE INVERSIÓN	PROYECTO DE INVERSIÓN: CREACION DEL SERVICIO DE PROTECCIÓN CONTRA MOVIMIENTO DE MASAS EN EL SECTOR BUENOS AIRES



000311

29 DIC 2020

GOBIERNO REGIONAL TUMBES
GERENCIA REGIONAL DE PLANEAMIENTO PRESUPUESTO Y ACONDICIONAMIENTO
TERRITORIAL
SUB GERENCIA DE PLANEAMIENTO ESTRATEGICO

GOBIERNO REGIONAL TUMBES
 SECRETARIA GENERAL
 TRAMITE DOCUMENTARIO
 FOLIOS N° 1167



MEMORIA INSTITUCIONAL 2019 GOBIERNO REGIONAL TUMBES

	NORTE DEL DISTRITO DE CORRALES - PROVINCIA DE TUMBES - DEPARTAMENTO DE TUMBES
CUI	2470846
OBJETIVO	LA POBLACIÓN ACCEDE A SERVICIOS QUE CUMPLEN ESTÁNDARES SECTORIALES.
BREVE DESCRIPCIÓN	CONSTRUCCIÓN DE MURO DE CONTENCIÓN 158.16 ML, CON CONCRETO FC=210 KG/CM2 Y ACERO CORRUGADO FY= 4200 KG/CM2
META EJECUTADA	
MONTO DE INVERSIÓN	1,370,118.07
POBLACIÓN BENEFICIADA	LOS USUARIOS SON LOS POBLADORES DEL SECTOR BUENOS AREA NORTE DEL DISTRITO DE CORRALES, LOS CUALES SE ENCUENTRAN PROPENSOS AL COLAPSO DE LOS SERVICIOS PÚBLICOS POR EFECTO DEL PELIGRO DE MOVIMIENTO DE MASAS POR EFECTO DE TALUDES INESTABLES EN LA ZONA
ESTADO ACTUAL	ACTIVO - VIABLE
NOMBRE DE LA ACTIVIDAD Y/O PROYECTO DE INVERSIÓN	PROYECTO DE INVERSIÓN: CREACION DE LOS SERVICIOS DE PROTECCIÓN EN LA QUEBRADA SANTA ROSA EN EL REALENGAL DEL DISTRITO DE CORRALES - PROVINCIA DE TUMBES - DEPARTAMENTO DE TUMBES
CUI	2462930
OBJETIVO	REDUCCIÓN DEL ALTO GRADO DE VULNERABILIDAD DE LA POBLACIÓN, INFRAESTRUCTURA VIAL Y SERVICIOS PÚBLICOS



000311

29 DIC 2020

GOBIERNO REGIONAL TUMBES
GERENCIA REGIONAL DE PLANEAMIENTO PRESUPUESTO Y ACONDICIONAMIENTO
TERRITORIAL
SUB GERENCIA DE PLANEAMIENTO ESTRATEGICO



MEMORIA INSTITUCIONAL 2019 GOBIERNO REGIONAL TUMBES

	ASENTADOS EN LAS MÁRGENES DE LA QUEBRADA SANTA ROSA EN EL CENTRO POBLADO DE REALENGAL
BREVE DESCRIPCIÓN	LOS BENEFICIARIOS DIRECTOS SON LA POBLACION QUE RESIDE EN LA RIBERA DE LA QUEBRADA SANTA ROSA Y SE ENCUENTRA EXPUESTA A DESBORDE DE ESTA Y POR LO TANTO A INUNDACIÓN, EN ESTE CASO LA POBLACION DEL CENTRO POBLADO REALENGAL.
META EJECUTADA	
MONTO DE INVERSIÓN	2,530,231.18
POBLACIÓN BENEFICIADA	LOS BENEFICIARIOS DIRECTOS SON LA POBLACION QUE RESIDE EN LA RIBERA DE LA QUEBRADA SANTA ROSA Y SE ENCUENTRA EXPUESTA A DESBORDE DE ESTA Y POR LO TANTO A INUNDACIÓN, EN ESTE CASO LA POBLACION DEL CENTRO POBLADO REALENGAL.
ESTADO ACTUAL	ACTIVO – VIABLE
NOMBRE DE LA ACTIVIDAD Y/O PROYECTO DE INVERSIÓN	PROYECTO DE INVERSIÓN: CREACION DE LOS SERVICIOS DE PROTECCIÓN EN LA QUEBRADA LA ROCANA DEL CENTRO POBLADO ZARUMILLA DEL DISTRITO DE ZARUMILLA - PROVINCIA DE ZARUMILLA - DEPARTAMENTO DE TUMBES
CUI	2462880
OBJETIVO	REDUCCIÓN DEL ALTO GRADO DE VULNERABILIDAD DE LA POBLACIÓN, INFRAESTRUCTURA VIAL Y SERVICIOS PÚBLICOS



000311

29 DIC 2020

GOBIERNO REGIONAL TUMBES
GERENCIA REGIONAL DE PLANEAMIENTO PRESUPUESTO Y ACONDICIONAMIENTO
TERRITORIAL
SUB GERENCIA DE PLANEAMIENTO ESTRATEGICO



MEMORIA INSTITUCIONAL 2019 GOBIERNO REGIONAL TUMBES

	ASENTADOS EN LAS MÁRGENES DE LA QUEBRADA LA ROCANA EN EL CENTRO POBLADO DE ZARUMILLA
BREVE DESCRIPCIÓN	CONSTRUCCIÓN DE 1,259.72 ML DE REVESTIMIENTO DE QUEBRADA EN TALUD Y CORONA Y JUNTA ASFÁLTICAS, PROP. CONCRETO ARMADO EN CANAL F'C=210 KG/CM ² , E = 0.20 M; CONSTRUCCIÓN DE 654 ML DE BARANDAS DE PROTECCIÓN, IMPLEMENTACIÓN DE 05 TALLERES DE CAPACITACIÓN A LA POBLACIÓN SOBRE PREVENCIÓN ANTE PROBABLE DESBORDE DE LA QUEBRADA LA ROCANA DEL CENTRO POBLADO ZARUMILLA.
META EJECUTADA	
MONTO DE INVERSIÓN	5,314,452.51
POBLACIÓN BENEFICIADA	LOS BENEFICIARIOS DIRECTOS SON LA POBLACION QUE RESIDE EN LA RIBERA DE LA QUEBRADA LA ROCANA Y SE ENCUENTRA EXPUESTA A DESBORDE DE ESTA Y POR LO TANTO A INUNDACIÓN, EN ESTE CASO LA POBLACION DEL CENTRO POBLADO ZARUMILLA.
ESTADO ACTUAL	ACTIVO - VIABLE



NOMBRE DE LA ACTIVIDAD Y/O PROYECTO DE INVERSIÓN	PROYECTO DE INVERSIÓN: MEJORAMIENTO DEL SERVICIO DE EDUCACIÓN BÁSICA REGULAR DE LA INSTITUCIÓN EDUCATIVA N°093 EFRAIN ARCAJA ZEVALLOS DEL DISTRITO DE ZARUMILLA - PROVINCIA DE ZARUMILLA - DEPARTAMENTO DE TUMBES
	2443356



000311

29 DIC 2020

GOBIERNO REGIONAL TUMBES
GERENCIA REGIONAL DE PLANEAMIENTO PRESUPUESTO Y ACONDICIONAMIENTO
TERRITORIAL
SUB GERENCIA DE PLANEAMIENTO ESTRATEGICO



MEMORIA INSTITUCIONAL 2019 GOBIERNO REGIONAL TUMBES

OBJETIVO	LA POBLACIÓN ACCEDE A SERVICIOS QUE NO CUMPLEN ESTÁNDARES SECTORIALES
BREVE DESCRIPCIÓN	CONSTRUCCION DE AMBIENTES PEDAGOGICOS. (2714.95 M2) ACCIÓN N° 02: CONSTRUCCIÓN DE AMBIENTES COMPLEMENTARIOS. (20238.86 M2) ACCIÓN N°03: CONSTRUCCIÓN DE AMBIENTES ADMINISTRATIVOS. (331.34 M2) ACCIÓN N°04: IMPLEMENTACIÓN DE EQUIPAMIENTO EDUCATIVO PARA AMBIENTES PEDAGÓGICOS (1843.00 UNID) ACCIÓN N°05: IMPLEMENTACIÓN DE EQUIPAMIENTO EDUCATIVO PARA AMBIENTES COMPLEMENTARIOS (1999 UNID) ACCIÓN N°06: IMPLEMENTACIÓN DE EQUIPAMIENTO EDUCATIVO PARA AMBIENTES ADMINISTRATIVOS (190 UNID) ACCIÓN N°07: CAPACITACIÓN PERSONAL DOCENTE. (09 TALLERES)
META EJECUTADA	
MONTO DE INVERSIÓN	22,560,059.86
POBLACIÓN BENEFICIADA	SON LOS NIÑOS QUE SE ENCUENTRAN EN EDAD ESCOLAR QUE EFECTIVAMENTE ASISTEN A LA I.E. ENTRE LAS EDADES DE 6 A 16 AÑOS DE EDAD
ESTADO ACTUAL	ACTIVO - VIABLE

NOMBRE DE LA ACTIVIDAD Y/O PROYECTO DE INVERSIÓN	PROYECTO DE INVERSIÓN: MEJORAMIENTO DEL SERVICIO DE EDUCACION BASICA REGULAR DE LA INSTITUCION EDUCATIVA LA CABAÑA DEL SABER DISTRITO DE ZARUMILLA - PROVINCIA DE ZARUMILLA - DEPARTAMENTO DE TUMBES
CUI	2442302

000311

29 DIC 2020

GOBIERNO REGIONAL TUMBES
GERENCIA REGIONAL DE PLANEAMIENTO PRESUPUESTO Y ACONDICIONAMIENTO
TERRITORIAL
SUB GERENCIA DE PLANEAMIENTO ESTRATEGICO



MEMORIA INSTITUCIONAL 2019 GOBIERNO REGIONAL TUMBES

OBJETIVO	LA POBLACION ACCEDE A SERVICIOS QUE NO CUMPLEN CON ESTANDARES SECTORIALES
BREVE DESCRIPCIÓN	<p>CONSTRUCCION DE AMBIENTES PEDAGOGICOS. (201.36 M2) * AULA 01 CON DEPÓSITO (67.12 M2) * AULA 02 CON DEPÓSITO (67.12 M2) * AULA 03 CON DEPÓSITO (67.12 M2) ACCIÓN N°02: CONSTRUCCIÓN DE AMBIENTES COMPLEMENTARIOS. (708.73 M2) * TÓPICO (20.00 M2) * SALA DE USOS MÚLTIPLES (89.50 M2): - SALA DE USOS MÚLTIPLES (70.00 M2) - COCINA (9.75 M2) - DEPÓSITO DE SUM (9.75 M2) * SS.HH. (15.02 M2): - SS.HH NIÑAS (7.51 M2) - SS.HH NIÑOS (7.51 M2) * PATIO Y CIRCULACIONES (242.83 M2): * OBRAS EXTERIORES (153.90 M2): - ÁREA DE JUEGOS CON COBERTURA (49.15 M2) - VEREDAS (89.96 M2) - CUNETAS (19.79 M2) * CERCO PERIMÉTRICO (187.48 M2): - CERCO PERIMÉTRICO (180.68 M2) - CASETA DE VIGILANCIA (6.80 M2) ACCIÓN N°03: CONSTRUCCIÓN DE AMBIENTES ADMINISTRATIVOS. (25.51 M2) * DIRECCIÓN (12.00 M2) * SS.HH. DE DIRECCIÓN (3.00 M2) * ARCHIVO (3.00 M2) * SS.HH. DOCENTE (7.51 M2) ¿ MEDIO FUNDAMENTAL IMPRESCINDIBLE N°02: SUFICIENTE Y ADECUADO EQUIPAMIENTO EDUCATIVO. ACCIÓN N°05: IMPLEMENTACIÓN DE EQUIPAMIENTO EDUCATIVO PARA AMBIENTES PEDAGÓGICOS (108 UNID.) * ADQUISICIÓN DE EQUIPAMIENTO (9.00 UNID) * ADQUISICIÓN DE MOBILIARIO (99.00 UNID) ACCIÓN N°06: IMPLEMENTACIÓN DE EQUIPAMIENTO EDUCATIVO PARA AMBIENTES COMPLEMENTARIOS (316 UNID.) * ADQUISICIÓN DE EQUIPAMIENTO (12.00 UNID) * ADQUISICIÓN DE MOBILIARIO (364.00 UNID) ACCIÓN N°07: IMPLEMENTACIÓN DE EQUIPAMIENTO ADMINISTRATIVO. (11 UNID.) * ADQUISICIÓN DE EQUIPAMIENTO (2.00 UNID) * ADQUISICIÓN DE MOBILIARIO (9.00 UNID)</p>



000311

29 DIC 2020

GOBIERNO REGIONAL TUMBES
GERENCIA REGIONAL DE PLANEAMIENTO PRESUPUESTO Y ACONDICIONAMIENTO
TERRITORIAL
SUB GERENCIA DE PLANEAMIENTO ESTRATEGICO

GOBIERNO REGIONAL TUMBES
 SECRETARIA GENERAL
 TRAMITE DOCUMENTARIO
 FOLIOS N° 1162



MEMORIA INSTITUCIONAL 2019 GOBIERNO REGIONAL TUMBES

META EJECUTADA	
MONTO DE INVERSIÓN	1,706,266.82
POBLACIÓN BENEFICIADA	LOS BENEFICIARIOS DIRECTOS SON LOS NIÑOS DE 03 A 05 AÑOS QUE EFECTIVAMENTE HACEN USO DEL SERVICIO EDUCATIVO DE NIVEL INICIAL EN LA I.E. LA CABAÑA DEL SABER
ESTADO ACTUAL	ACTIVO - VIABLE

NOMBRE DE LA ACTIVIDAD Y/O PROYECTO DE INVERSIÓN	PROYECTO DE INVERSIÓN: MEJORAMIENTO DEL SERVICIO DE EDUCACIÓN BÁSICA REGULAR DE LA INSTITUCIÓN EDUCATIVA NIÑOS LIDERES DEL DISTRITO DE ZARUMILLA - .PROVINCIA DE ZARUMILLA - DEPARTAMENTO DE TUMBES
OBJETIVO	2441999 LA POBLACION ACCEDE A SERVICIOS QUE NO CUMPLEN ESTÁNDARES SECTORIALES
BREVE DESCRIPCIÓN	CONSTRUCCIÓN DE AMBIENTES PEDAGÓGICOS. (270.88 M2) O AULAS: (247.76 M2) * AULA 01 CON DEPÓSITO (65.26 M2) * AULA 02 CON DEPÓSITO (67.81 M2) * AULA 03 CON DEPÓSITO (67.81 M2) * AULA DE PSICOMOTRICIDAD (70.0 M2) ACCIÓN N° 02: CONSTRUCCIÓN DE AMBIENTES COMPLEMENTARIOS. (2256.01 M2) O SUM: (97.76 M2) * SALA DE USOS MÚLTIPLES + ESTRADO (50.22 M2) * COCINA (9.25 M2) *ALACENA (4.67 M2) *PREPARACIÓN (9.22 M2) *COMEDOR (24.40 M2) O SS.HH. ALUMNOS: (47.59 M2) * SS.HH NIÑOS (9.87 M2) * SS.HH NIÑAS (9.03 M2) * SS.HH DISCAPACITADOS (6.60) * HALL SS.HH: (22.09 M2) O CERCO PERIMETRICO Y CONTROL DE ACCESOS (546.27 M2) * GUARDIANÍA (4.50 M2) * CERCO PERIMÉTRICO (541.77 M2)



000311

12 9 DIC 2020

GOBIERNO REGIONAL TUMBES
GERENCIA REGIONAL DE PLANEAMIENTO PRESUPUESTO Y ACONDICIONAMIENTO
TERRITORIAL
SUB GERENCIA DE PLANEAMIENTO ESTRATEGICO

GOBIERNO REGIONAL TUMBES
 SECRETARIA GENERAL
 TRAMITE DOCUMENTARIO
 FOLIOS N° 1161



MEMORIA INSTITUCIONAL 2019 GOBIERNO REGIONAL TUMBES

	<p>O OBRAS EXTERIORES (1544.48 M2) *ÁREA DE JUEGOS (106.34 M2) *ÁREA DE SOCIALIZACIÓN Y RECREACIÓN (154.64 M2) *VEREDAS (49.42 M2) *ÁREA VERDE (346.84 M2) *ADOQUÍN (45.97 M2) *JARDÍN (46.86 M2) *CIRCULACIONES (511.2 M2) *PATIO GENERAL DE FORMACIÓN CON COBERTURA (283.21 M2) O TOPICO (19.91 M2) *TÓPICO (19.91 M2) O PLAN DE CONTINGENCIA: IMPLEMENTACIÓN DE AMBIENTES TEMPORALES: 03 AULAS PRE FABRICADAS, 01 SS.HH NIÑOS, 01 SS.HH NIÑAS, 01 SS.HH ADMINISTRATIVO, 01 SALA DE USOS MÚLTIPLES, 01 SALA DE ESTIMULACIÓN TEMPRANA, 01 AMBIENTES ADMINISTRATIVO. ACCIÓN N°03: CONSTRUCCIÓN DE AMBIENTES ADMINISTRATIVOS. (70.40 M2) * DIRECCIÓN + SS.HH. + DEPÓSITO (18.05 M2) * SALA DE DOCENTES + DEPÓSITO (24.12 M2) * SECRETARIA (9.21 M2) * SS.HH. VARONES (9.51M2) * SS.HH. DAMAS (9.51M2) ¿ MEDIO FUNDAMENTAL IMPRESCINDIBLE N°02: SUFICIENTE Y ADECUADO EQUIPAMIENTO EDUCATIVO. ACCIÓN N°04: IMPLEMENTACIÓN DE EQUIPAMIENTO EDUCATIVO PARA AMBIENTES PEDAGÓGICOS (77 UNID.) * ADQUISICIÓN DE EQUIPAMIENTO (66 UNID) * ADQUISICIÓN DE MOBILIARIO (11 UNID) ACCIÓN N°05: IMPLEMENTACIÓN DE EQUIPAMIENTO EDUCATIVO PARA AMBIENTES COMPLEMENTARIOS (237 UNID.) * ADQUISICIÓN DE EQUIPAMIENTO (227 UNID) * ADQUISICIÓN DE MOBILIARIO (10 UNID) ACCIÓN N°06: IMPLEMENTACIÓN DE EQUIPAMIENTO ADMINISTRATIVO. (42 UNID.) * ADQUISICIÓN DE EQUIPAMIENTO (30 UNID) * ADQUISICIÓN DE MOBILIARIO (12 UNID)</p>
<p>UNIDAD EJECUTADA</p>	
<p>MONTO DE INVERSIÓN</p>	<p>2,825,812.08</p>



000311

29 DIC 2020

GOBIERNO REGIONAL TUMBES
GERENCIA REGIONAL DE PLANEAMIENTO PRESUPUESTO Y ACONDICIONAMIENTO
TERRITORIAL
SUB GERENCIA DE PLANEAMIENTO ESTRATEGICO

GOBIERNO REGIONAL TUMBES
 SECRETARIA GENERAL
 TRAMITE DOCUMENTARIO
 FOLIOS N° 1160



MEMORIA INSTITUCIONAL 2019 GOBIERNO REGIONAL TUMBES

POBLACIÓN BENEFICIADA	LOS BENEFICIARIOS DIRECTOS ES LA POBLACIÓN DE NIÑOS DE 03 A 06 AÑOS QUE EFECTIVAMENTE ASISTE A LA INSTITUCIÓN EDUCATIVA DE NIVEL INICIAL
ESTADO ACTUAL	ACTIVO - VIABLE

NOMBRE DE LA ACTIVIDAD Y/O PROYECTO DE INVERSIÓN	PROYECTO DE INVERSIÓN: MEJORAMIENTO DEL SERVICIO DE EDUCACION BASICA REGULAR DE LA INSTITUCION EDUCATIVA N°206 FE Y ALEGRIA DEL CENTRO POBLADO UÑA DE GATO DEL DISTRITO DE PAPAYAL - PROVINCIA DE ZARUMILLA - DEPARTAMENTO DE TUMBES
CUI	2443527
OBJETIVO	LA POBLACIÓN ACCEDE A SERVICIOS QUE NO CUMPLEN ESTÁNDARES SECTORIALES.
BREVE DESCRIPCIÓN	CONSTRUCCIÓN DE AMBIENTES PEDAGÓGICOS. (620.00 M2): 08 AULAS DE NIVEL INICIAL Y 02 AULAS DE PSICOMOTRICIDAD ACCIÓN N°02: CONSTRUCCIÓN DE AMBIENTES COMPLEMENTARIOS. (3081.57 M2): 01 SALA DE USOS MULTIPLOS (SIM) + COCINA, 02 BATERIA DE SS.HH. NIÑOS Y 02 BATERIA DE SS.HH. NIÑAS, PATIO DE FORMACIÓN CON COBERTURA, AREA DE JUEGOS CON COBERTURA, DEPOSITO DE MATERIALES EDUCATIVOS, ALMACEN, VEREDAS, AREAS VERDES, CIRCULACIONES Y CUNETAS, 01 CERCO PERIMETRICO Y 01 CASETA DE VIGILANCIA CON SS.HH., ACCIÓN N°03: CONSTRUCCIÓN DE AMBIENTES ADMINISTRATIVOS. (265.84 M2): 01 DIRECCIÓN, 01 SS.HH. DE DIRECCION, 01 ARCHIVO, 01 TOPICO, 01 SS.HH. DOCENTES, 01 SALA DE DOCENTES ACCIÓN N°05: IMPLEMENTACIÓN DE EQUIPAMIENTO EDUCATIVO PARA AMBIENTES PEDAGÓGICOS (354 UNID.) ACCIÓN N°06: IMPLEMENTACIÓN DE



000311

29 DIC 2020

GOBIERNO REGIONAL TUMBES
GERENCIA REGIONAL DE PLANEAMIENTO PRESUPUESTO Y ACONDICIONAMIENTO
TERRITORIAL
SUB GERENCIA DE PLANEAMIENTO ESTRATEGICO

GOB. REGIONAL TUMBES
 SECRETARIA GENERAL
 TRAMITE DOCUMENTARIO
 FOLIOS N° 1159



MEMORIA INSTITUCIONAL 2019 GOBIERNO REGIONAL TUMBES

	EQUIPAMIENTO EDUCATIVO PARA AMBIENTES COMPLEMENTARIOS (422 UNID.) ACCIÓN N°07: IMPLEMENTACIÓN DE EQUIPAMIENTO ADMINISTRATIVO. (38 UNID.)
META EJECUTADA	
MONTO DE INVERSIÓN	3,817,163.81
POBLACIÓN BENEFICIADA	POBLACIÓN MATRICULADA EN EL AÑO 2019 QUE ACCEDEN A SERVICIOS QUE NO CUMPLEN CON LOS ESTÁNDARES SECTORIALES DE EDUCACIÓN
ESTADO ACTUAL	ACTIVO - VIABLE

NOMBRE DE LA ACTIVIDAD Y/O PROYECTO DE INVERSIÓN	PROYECTO DE INVERSIÓN: MEJORAMIENTO DEL SERVICIO DE TRANSITABILIDAD VEHICULAR Y PEATONAL EN LA CALLE LOS GUABOS MZ 18 DEL SECTOR NUEVO PROGRESO DISTRITO DE MATAPALO - PROVINCIA DE ZARUMILLA - DEPARTAMENTO DE TUMBES
	2460488
OBJETIVO	ADECUADAS CONDICIONES PARA LA TRANSITABILIDAD VEHICULAR Y PEATONAL EN LA CALLE LOS GUABOS MZ 18
BRIEFVE DESCRIPCIÓN	CONSTRUCCIÓN DE VÍA CANAL 214.87 M CON ENROCADO EMBEBIDO EN CONCRETO PROP.1:8 +60% P.M. 6" A 8", E=0.20M (CEMENTO TIPO MS)
META EJECUTADA	



000311

9 DIC 2020

GOBIERNO REGIONAL TUMBES
GERENCIA REGIONAL DE PLANEAMIENTO PRESUPUESTO Y ACONDICIONAMIENTO
TERRITORIAL
SUB GERENCIA DE PLANEAMIENTO ESTRATEGICO

GOBIERNO REGIONAL TUMBES
 SECRETARIA GENERAL
 TRAMITE DOCUMENTARIO
 FOLIOS N° 1158



MEMORIA INSTITUCIONAL 2019 GOBIERNO REGIONAL TUMBES

MONTO DE INVERSIÓN	578,445.70
POBLACIÓN BENEFICIADA	LOS USUARIOS SON LOS POBLADORES DE LA CALLE LOS GUABOS DEL CASERÍO NUEVO PROGRESO DEL DISTRITO DE MATAPALO, LOS CUALES SE ENCUENTRAN PROPENSOS A LA INTERRUPCIÓN DEL SERVICIO DE TRANSITABILIDAD VEHICULAR Y PEATONAL EL CUAL SE INCREMENTA DURANTE LOS PERIODOS DE LLUVIAS, DICHA VÍA ACTUALMENTE SE ENCUENTRA INTRANSITABLE.
ESTADO ACTUAL	ACTIVO - VIABLE

NOMBRE DE LA ACTIVIDAD Y/O PROYECTO DE INVERSIÓN	PROYECTO DE INVERSIÓN: AMPLIACION DEL SERVICIO DE PROTECCION CONTRA INUNDACIONES EN LA QUEBRADA TIBURON DEL AA. HH. LAS BEGONIAS, SECTOR LOS PINOS, DISTRITO DE ZORRITOS - PROVINCIA DE CONTRALMIRANTE VILLAR - DEPARTAMENTO DE TUMBES
CUI	2470520
OBJETIVO	REDUCCIÓN DEL ALTO GRADO DE VULNERABILIDAD ANTE INUNDACIONES DE LA POBLACIÓN, INFRAESTRUCTURA VIAL Y SERVICIOS PÚBLICOS ASENTADOS EN LAS MÁRGENES DE LA QUEBRADA TIBURÓN DEL AA.HH. LAS BEGONIAS DEL SECTOR
BREVE DESCRIPCIÓN	CONSTRUCCIÓN DE 2,517.53 M2 DE REVESTIMIENTO DE TALUD Y JUNTAS TRANSVERSALES DE DILATACIÓN, PROP. CONCRETO F'C=210 KG/CM2. CONSTRUCCIÓN DE 738.28 ML DE BARANDAS DE PROTECCIÓN. IMPLEMENTACIÓN DE 04 TALLERES DE CAPACITACIÓN A LA POBLACIÓN.



000311

29 DIC 2020

GOBIERNO REGIONAL TUMBES
GERENCIA REGIONAL DE PLANEAMIENTO PRESUPUESTO Y ACONDICIONAMIENTO
TERRITORIAL
SUB GERENCIA DE PLANEAMIENTO ESTRATEGICO



MEMORIA INSTITUCIONAL 2019 GOBIERNO REGIONAL TUMBES

META EJECUTADA	
MONTO DE INVERSIÓN	2,654,788.87
POBLACIÓN BENEFICIADA	LOS BENEFICIARIOS DIRECTOS SON LA POBLACIÓN QUE RESIDE EN LA RIBERA DE LA QUEBRADA DEL ESTADIO Y SE ENCUENTRA EXPUESTA A DESBORDE DE ESTA Y POR LO TANTO A INUNDACIONES.
ESTADO ACTUAL	ACTIVO - VIABLE

NOMBRE DE LA ACTIVIDAD Y/O PROYECTO DE INVERSIÓN	PROYECTO DE INVERSIÓN: MEJORAMIENTO DEL SERVICIO DE EDUCACION BASICA REGULAR DE LA INSTITUCION EDUCATIVA CONTRALMIRANTE VILLAR DEL DISTRITO DE ZORRITOS - PROVINCIA DE CONTRALMIRANTE VILLAR - DEPARTAMENTO DE TUMBES
CUI	2459140
OBJETIVO	LA POBLACIÓN ACCEDE A SERVICIOS QUE CUMPLEN ESTÁNDARES SECTORIALES.
BRIEFVE DESCRIPCIÓN	CONSTRUCCIÓN DE AMBIENTES PEDAGÓGICOS. (3561.25 M2) ACCIÓN N°02: CONSTRUCCIÓN DE AMBIENTES COMPLEMENTARIOS. (2739.27 M2) ACCIÓN N°03: CONSTRUCCIÓN DE AMBIENTES SERVICIOS. (727.50 M2) ACCIÓN N°04: CONSTRUCCIÓN DE AMBIENTES EXTERIORES. (8222.16 M2) ACCIÓN N° 05: CONSTRUCCIÓN DE AMBIENTES ADMINISTRATIVOS. (303.71 M2) ACCIÓN N°06: IMPLEMENTACIÓN DE EQUIPAMIENTO EDUCATIVO PARA AMBIENTES PEDAGÓGICOS (2465UNID.) ACCIÓN N°07: IMPLEMENTACIÓN DE EQUIPAMIENTO EDUCATIVO PARA AMBIENTES COMPLEMENTARIOS (712UNID.) ACCIÓN N°08: IMPLEMENTACIÓN DE EQUIPAMIENTO EDUCATIVO PARA AMBIENTES DE SERVICIO. (104 UNID.) ACCIÓN N°09:



000311

12 9 DIC 2020

GOBIERNO REGIONAL TUMBES
GERENCIA REGIONAL DE PLANEAMIENTO PRESUPUESTO Y ACONDICIONAMIENTO
TERRITORIAL
SUB GERENCIA DE PLANEAMIENTO ESTRATEGICO

GOBIERNO REGIONAL TUMBES
SECRETARIA GENERAL
TRAMITE DOCUMENTARIO
FOLIOS N° 1156



MEMORIA INSTITUCIONAL 2019 GOBIERNO REGIONAL TUMBES

	IMPLEMENTACIÓN DE EQUIPAMIENTO EDUCATIVO PARA AMBIENTES EXTERIORES. (6 UNID.) ACCIÓN N°10: IMPLEMENTACIÓN DE EQUIPAMIENTO EDUCATIVO PARA AMBIENTES ADMINISTRATIVOS (198UNID.) ACCIÓN N°11: CAPACITACIÓN PERSONAL DOCENTE Y ADMINISTRATIVO (12 TALLERES)
META EJECUTADA	
MONTO DE INVERSIÓN	26,352,843.56
POBLACIÓN BENEFICIADA	LOS BENEFICIARIOS DIRECTOS SON LOS ALUMNOS QUE ASISTEN A LA INSTITUCION EDUCATIVA CONTRALMIRANTE VILLAR TANTO EN EL NIVEL PRIMARIO Y SECUNDARIO
ESTADO ACTUAL	ACTIVO - VIABLE



NOMBRE DE LA ACTIVIDAD Y/O PROYECTO DE INVERSIÓN	PROYECTO DE INVERSIÓN: CREACION DEL SERVICIO DE PROTECCIÓN CONTRA INUNDACIONES EN EL SECTOR LOS PINOS SUR DEL DISTRITO DE ZORRITOS - PROVINCIA DE CONTRALMIRANTE VILLAR - DEPARTAMENTO DE TUMBES
CUI	2452442
OBJETIVO	POBLACIÓN DEL SECTOR LOS PINOS SUR PROTEGIDOS ANTE EL PELIGRO DE INUNDACIÓN
BREVE DESCRIPCIÓN	CONSTRUCCIÓN DE 180 ML DE ENROCADO EMBEBIDO EN CONCRETO E=0.30M.

000311

29 DIC 2020

GOBIERNO REGIONAL TUMBES
GERENCIA REGIONAL DE PLANEAMIENTO PRESUPUESTO Y ACONDICIONAMIENTO
TERRITORIAL
SUB GERENCIA DE PLANEAMIENTO ESTRATEGICO

GOB. REGIONAL TUMBES
SECRETARIA GENERAL
TRAMITE DOCUMENTARIO
FOLIOS N° 1155



MEMORIA INSTITUCIONAL 2019 GOBIERNO REGIONAL TUMBES

META EJECUTADA	
MONTO DE INVERSIÓN	715,908.60
POBLACIÓN BENEFICIADA	LOS USUARIOS SON LOS POBLADORES DEL SECTOR LOS PINOS SUR, LOS CUALES SE ENCUENTRAN PROPENSOS AL COLAPSO DE LOS SERVICIOS PÚBLICOS POR EFECTO DEL PELIGRO DE INUNDACIÓN, DEBIDO A SU PROXIMIDAD A LA QUEBRADA EN EL SECTOR LOS PINOS SUR, DICHO PELIGRO SE VE AUMENTADO POR LA PRESENCIA DEL FENÓMENO EL NIÑO.
ESTADO ACTUAL	ACTIVO – VIABLE



000311

29 DIC 2020

GOBIERNO REGIONAL TUMBES
GERENCIA REGIONAL DE PLANEAMIENTO PRESUPUESTO Y ACONDICIONAMIENTO
TERRITORIAL
SUB GERENCIA DE PLANEAMIENTO ESTRATEGICO



MEMORIA INSTITUCIONAL 2019 GOBIERNO REGIONAL TUMBES

NOMBRE DE LA ACTIVIDAD Y/O PROYECTO DE INVERSION	PROYECTO DE INVERSIÓN: CREACION DE LOS SERVICIOS DEL CENTRO DE ATENCIÓN RESIDENCIAL PARA EL ADULTO MAYOR DE LA REGIÓN TUMBES DEL DISTRITO DE ZORRITOS - PROVINCIA DE CONTRALMIRANTE VILLAR - DEPARTAMENTO DE TUMBES
CUI	2436718
OBJETIVO	EXISTENTE SERVICIO DE ATENCION CONTRA INCENDIOS Y EMERGENCIAS DE LA COMPAÑÍA DE BOMBEROS EN LA PROVINCIA DE CONTRALMIRANTE VILLAR
BREVE DESCRIPCIÓN	EXISTENTE INFRAESTRUCTURA SEGURA Y FUNCIONAL PARA LA PRESTACIÓN DE SERVICIOS DEL CARPAM ACCIÓN 1.1 DEMOLICIÓN DE INFRAESTRUCTURA EXISTENTE • DEMOLICIÓN DE INFRAESTRUCTURA ACCIÓN 1.2: CONSTRUCCIÓN DE ÁREAS DE ALOJAMIENTO, ADMINISTRATIVAS, SERVICIOS, COMPLEMENTARIAS, DE BIENESTAR Y ATENCIÓN MÉDICA. ACCIÓN 1.3 CONSTRUCCIÓN DE ÁREAS EXTERIORES, DE RECREACIÓN, JARDINES, ESTACIONAMIENTO Y VEREDAS. ACCIÓN 1.3 CONSTRUCCIÓN DE CERCO PERIMÉTRICO MEDIO FUNDAMENTAL 2: SUFICIENTES MOBILIARIOS Y EQUIPOS PARA LA PRESTACIÓN DE LOS SERVICIOS DEL CARPAM ACCIÓN 2.1 ADQUISICIÓN DE EQUIPAMIENTO Y MOBILIARIO MEDIO FUNDAMENTAL 3: EXISTENTE MOVILIDAD PARA EL TRASLADO DE LOS USUARIOS DEL CARPAM 3.1. ADQUISICIÓN DE UNA UNIDAD MÓVIL Y UNA AMBULANCIA PARA EL TRASLADO DE LOS USUARIOS DEL CARPAM.
META EJECUTADA	
MONTO DE INVERSIÓN	4,671,751.28
	PERSONAS ADULTAS MAYORES



000311

12 9 DIC 2020

GOBIERNO REGIONAL TUMBES
GERENCIA REGIONAL DE PLANEAMIENTO PRESUPUESTO Y ACONDICIONAMIENTO
TERRITORIAL
SUB GERENCIA DE PLANEAMIENTO ESTRATEGICO

GOB. REGIONAL TUMBES
 SECRETARIA GENERAL
 TRAMITE DOCUMENTARIO
 FOLIOS N° 1153



MEMORIA INSTITUCIONAL 2019 GOBIERNO REGIONAL TUMBES

POBLACIÓN BENEFICIADA	
ESTADO ACTUAL	ACTIVO - VIABLE

NOMBRE DE LA ACTIVIDAD Y/O PROYECTO DE INVERSION	INVERSIONES IOARR: RENOVACION DE CERCO Y/O PORTADA; EN EL(LA) IE 009 JESUS DE LA DIVINA MISERICORDIA - TUMBES EN LA LOCALIDAD TUMBES, DISTRITO DE TUMBES, PROVINCIA TUMBES, DEPARTAMENTO TUMBES
CUI	2473182
OBJETIVO	
BREVE DESCRIPCIÓN	RENOVACION DE CERCO Y/O PORTADA
META EJECUTADA	
MONTO DE INVERSIÓN	246,265.62
POBLACIÓN BENEFICIADA	
ESTADO ACTUAL	ACTIVO - APROBADO

NOMBRE DE LA ACTIVIDAD Y/O PROYECTO DE INVERSION	INVERSIONES IOARR:
--	--------------------

GOBIERNO REGIONAL TUMBES
GERENCIA REGIONAL DE PLANEAMIENTO PRESUPUESTO Y ACONDICIONAMIENTO
TERRITORIAL
SUB GERENCIA DE PLANEAMIENTO ESTRATEGICO



MEMORIA INSTITUCIONAL 2019 GOBIERNO REGIONAL TUMBES

	REPARACION DE PISTA; EN EL(LA) CALLE MIRAFLORES DISTRITO DE CORRALES, PROVINCIA TUMBES, DEPARTAMENTO TUMBES
CUI	2472501
OBJETIVO	
BREVE DESCRIPCIÓN	REPARACIÓN DE PISTA
META EJECUTADA	
MONTO DE INVERSIÓN	591,543.19
POBLACIÓN BENEFICIADA	
ESTADO ACTUAL	ACTIVO – APROBADO
NOMBRE DE LA ACTIVIDAD Y/O PROYECTO DE INVERSION	INVERSIONES IOARR: REPARACION DE PISTA; EN EL(LA) CALLE LAS MERCEDES EN LA LOCALIDAD U?ÆA DE GATO, DISTRITO DE PAPAYAL, PROVINCIA ZARUMILLA, DEPARTAMENTO TUMBES
CUI	2472027
OBJETIVO	
BREVE DESCRIPCIÓN	REPARACION DE PISTA
META EJECUTADA	



000311

29 DIC 2020

GOBIERNO REGIONAL TUMBES
GERENCIA REGIONAL DE PLANEAMIENTO PRESUPUESTO Y ACONDICIONAMIENTO
TERRITORIAL
SUB GERENCIA DE PLANEAMIENTO ESTRATEGICO

GOBIERNO REGIONAL TUMBES
 SECRETARIA GENERAL
 TRAMITE DOCUMENTARIO
 FOLIOS N° 1151



MEMORIA INSTITUCIONAL 2019 GOBIERNO REGIONAL TUMBES

MONTO DE INVERSIÓN	360,919.13
POBLACIÓN BENEFICIADA	
ESTADO ACTUAL	ACTIVO – APROBADO

NOMBRE DE LA ACTIVIDAD Y/O PROYECTO DE INVERSION	INVERSIONES IOARR: REPARACION DE PISTA; EN EL(LA) CALLE LAS MERCEDES EN LA LOCALIDAD UÑA DE GATO, DISTRITO DE PAPAYAL, PROVINCIA ZARUMILLA, DEPARTAMENTO TUMBES
OBJETIVO	2471882
BREVE DESCRIPCIÓN	REPARACION DE PISTA
META EJECUTADA	
MONTO DE INVERSIÓN	287,979.17
POBLACIÓN BENEFICIADA	
ESTADO ACTUAL	ACTIVO – APROBADO



000311

29 DIC 2020

GOBIERNO REGIONAL TUMBES
GERENCIA REGIONAL DE PLANEAMIENTO PRESUPUESTO Y ACONDICIONAMIENTO
TERRITORIAL
SUB GERENCIA DE PLANEAMIENTO ESTRATEGICO

GOBIERNO REGIONAL TUMBES
 SECRETARIA GENERAL
 TRAMITE DOCUMENTARIO
 FOLIOS N° 1150



MEMORIA INSTITUCIONAL 2019 GOBIERNO REGIONAL TUMBES

NOMBRE DE LA ACTIVIDAD Y/O PROYECTO DE INVERSION	INVERSIONES IOARR: RENOVACION DE AUDITORIO; ADQUISICION DE EQUIPO DE AMBIENTES COMPLEMENTARIOS Y MOBILIARIO DE AMBIENTES COMPLEMENTARIOS; EN EL(LA) AUDITORIO RIGOBERTO MEZA CHUNGA DE LA DIRECCION REGIONAL DE EDUCACION TUMBES DISTRITO DE TUMBES, PROVINCIA TUMBES, DEPARTAMENTO TUMBES
CUI	2458158
OBJETIVO	
BREVE DESCRIPCIÓN	RENOVACION DE AUDITORIO
META EJECUTADA	
MONTO DE INVERSIÓN	314,451.96
POBLACIÓN BENEFICIADA	
ESTADO ACTUAL	ACTIVO - APROBADO
NOMBRE DE LA ACTIVIDAD Y/O PROYECTO DE INVERSION	INVERSIONES IOARR: REPARACION DE VIAS DEPARTAMENTALES; EN EL(LA) RUTA DEPARTAMENTAL TU 104 TRAMO SAN JUAN DE LA VIRGEN - CABUYAL DISTRITO DE PAMPAS DE HOSPITAL, PROVINCIA TUMBES, DEPARTAMENTO TUMBES
CUI	2451835
OBJETIVO	
BREVE DESCRIPCIÓN	REPARACION DE VIAS DEPARTAMENTALES



000311

9 DIC 2020

GOBIERNO REGIONAL TUMBES
GERENCIA REGIONAL DE PLANEAMIENTO PRESUPUESTO Y ACONDICIONAMIENTO
TERRITORIAL
SUB GERENCIA DE PLANEAMIENTO ESTRATEGICO

GOBIERNO REGIONAL TUMBES
 SECRETARIA GENERAL
 TRAMITE DOCUMENTARIO
 FOLIOS N° 1149



MEMORIA INSTITUCIONAL 2019 GOBIERNO REGIONAL TUMBES

META EJECUTADA	
MONTO DE INVERSIÓN	3,646,962.80
POBLACIÓN BENEFICIADA	
ESTADO ACTUAL	ACTIVO - APROBADO

NOMBRE DE LA ACTIVIDAD Y/O PROYECTO DE INVERSION	INVERSIONES IOARR: CONSTRUCCIÓN DE MURO DE CONTENCIÓN; EN EL(LA) QUEBRADA QUINTILIANO SECTOR AMPLIACIÓN LAS FLORES DISTRITO DE ZARUMILLA, PROVINCIA ZARUMILLA, DEPARTAMENTO TUMBES
CUI	2444421
OBJETIVO	
BREVE DESCRIPCIÓN	CONSTRUCCION DE MURO DE CONTENCION
ETA EJECUTADA	
MONTO DE INVERSIÓN	5,086,245.43
POBLACIÓN BENEFICIADA	
ESTADO ACTUAL	ACTIVO - APROBADO

NOMBRE DE LA ACTIVIDAD Y/O PROYECTO DE INVERSION	INVERSIONES IOARR: RENOVACIÓN DE DISPOSITIVO DE MONITOREO O MANEJO DE REDES; ADQUISICIÓN DE COMPUTADORES PERSONALES, COMPUTADORES NOTEBOOK, IMPRESORAS DE MÚLTIPLES FUNCIONES, FOTOCOPIADORAS, ESCÁNERES Y PROYECTORES MULTIMEDIA; EN EL(LA) SISTEMA DE COMUNICACIONES E
---	--

000311

29 DIC 2020

GOBIERNO REGIONAL TUMBES
GERENCIA REGIONAL DE PLANEAMIENTO PRESUPUESTO Y ACONDICIONAMIENTO
TERRITORIAL
SUB GERENCIA DE PLANEAMIENTO ESTRATEGICO

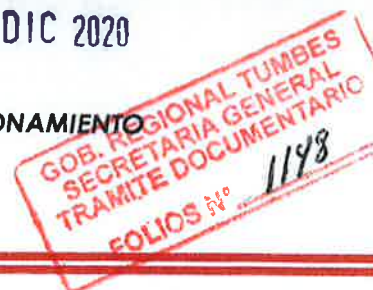

MEMORIA INSTITUCIONAL 2019 GOBIERNO REGIONAL TUMBES

	INFORMÁTICA DEL GOBIERNO REGIONAL DE TUMBES DISTRITO DE TUMBES, PROVINCIA TUMBES, DEPARTAMENTO TUMBES
CUI	2442716
OBJETIVO	
BREVE DESCRIPCIÓN	RENOVACIÓN DE DISPOSITIVO DE MONITOREO O MANEJO DE REDES EN EL GOBIERNO REGIONAL.
META EJECUTADA	
MONTO DE INVERSIÓN	2,452,829.79
POBLACIÓN BENEFICIADA	
ESTADO ACTUAL	ACTIVO – APROBADO
NOMBRE DE LA ACTIVIDAD Y/O PROYECTO DE INVERSIÓN	INVERSIONES IOARR: CONSTRUCCIÓN DE MURO DE CONTENCIÓN; REPARACIÓN DE CERCO Y CUNETAS; EN EL(LA) INSTITUCIÓN EDUCATIVA N° 043 LOMA DEL VIENTO DISTRITO DE CORRALES, PROVINCIA TUMBES, DEPARTAMENTO TUMBES
CUI	2442017
OBJETIVO	
BREVE DESCRIPCIÓN	CONSTRUCCIÓN DE MURO DE CONTENCIÓN.
META EJECUTADA	

000311

29 DIC 2020

GOBIERNO REGIONAL TUMBES
GERENCIA REGIONAL DE PLANEAMIENTO PRESUPUESTO Y ACONDICIONAMIENTO
TERRITORIAL
SUB GERENCIA DE PLANEAMIENTO ESTRATEGICO

GOBIERNO REGIONAL TUMBES
 SECRETARIA GENERAL
 TRAMITE DOCUMENTARIO
 FOLIOS N° 1147



MEMORIA INSTITUCIONAL 2019 GOBIERNO REGIONAL TUMBES

MONTO DE INVERSIÓN	206,183.68
POBLACIÓN BENEFICIADA	
ESTADO ACTUAL	ACTIVO – APROBADO

NOMBRE DE LA ACTIVIDAD Y/O PROYECTO DE INVERSION	INVERSIONES IOARR: CONSTRUCCIÓN DE MURO DE CONTENCIÓN; EN EL(LA) SECTOR EL NARANJO DISTRITO DE SAN JACINTO, PROVINCIA TUMBES, DEPARTAMENTO TUMBES
CUI	2441581
OBJETIVO	
BREVE DESCRIPCIÓN	CONSTRUCCIÓN DE MURO DE CONTENCIÓN.
META EJECUTADA	
MONTO DE INVERSIÓN	1,541,648.31
POBLACIÓN BENEFICIADA	
ESTADO ACTUAL	ACTIVO – APROBADO



000311

29 DIC 2020

GOBIERNO REGIONAL TUMBES
GERENCIA REGIONAL DE PLANEAMIENTO PRESUPUESTO Y ACONDICIONAMIENTO
TERRITORIAL
SUB GERENCIA DE PLANEAMIENTO ESTRATEGICO

GOS. REGIONAL TUMBES
 SECRETARIA GENERAL
 TRAMITE DOCUMENTARIO
 FOLIOS N° 1146



MEMORIA INSTITUCIONAL 2019 GOBIERNO REGIONAL TUMBES

NOMBRE DE LA ACTIVIDAD Y/O PROYECTO DE INVERSION	INVERSIONES IOARR: CONSTRUCCIÓN DE MURO DE CONTENCIÓN; EN EL(LA) SECTOR LAS PALMERAS DISTRITO DE SAN JUAN DE LA VIRGEN, PROVINCIA TUMBES, DEPARTAMENTO TUMBES
CUI	2441575
OBJETIVO	
BREVE DESCRIPCIÓN	CONSTRUCCIÓN DE MURO DE CONTENCIÓN.
META EJECUTADA	
MONTO DE INVERSIÓN	10,107,321.59
POBLACIÓN BENEFICIADA	
ESTADO ACTUAL	ACTIVO – APROBADO

NOMBRE DE LA ACTIVIDAD Y/O PROYECTO DE INVERSION	INVERSIONES IOARR: CONSTRUCCIÓN DE MURO DE CONTENCIÓN; EN EL(LA) SECTOR EL EDEN DISTRITO DE TUMBES, PROVINCIA TUMBES, DEPARTAMENTO TUMBES
CUI	2441571
OBJETIVO	
BREVE DESCRIPCIÓN	CONSTRUCCIÓN DE MURO DE CONTENCIÓN.



000311

29 DIC 2020

GOBIERNO REGIONAL TUMBES
GERENCIA REGIONAL DE PLANEAMIENTO PRESUPUESTO Y ACONDICIONAMIENTO
TERRITORIAL
SUB GERENCIA DE PLANEAMIENTO ESTRATEGICO

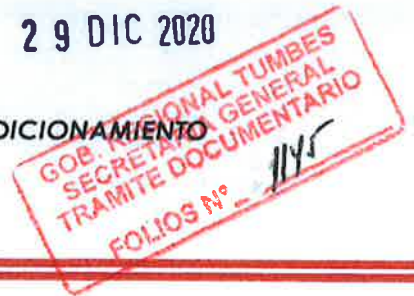

MEMORIA INSTITUCIONAL 2019 GOBIERNO REGIONAL TUMBES

META EJECUTADA	
MONTO DE INVERSIÓN	1,395,459.45
POBLACIÓN BENEFICIADA	
ESTADO ACTUAL	ACTIVO – APROBADO

NOMBRE DE LA ACTIVIDAD Y/O PROYECTO DE INVERSION	INVERSIONES IOARR: CONSTRUCCIÓN DE MURO DE CONTENCIÓN; EN EL(LA) CALLE CARMEN CHIROQUE PAICO DISTRITO DE CORRALES, PROVINCIA TUMBES, DEPARTAMENTO TUMBES
CUI	2441560
OBJETIVO	
BREVE DESCRIPCIÓN	CONSTRUCCIÓN DE MURO DE CONTENCIÓN.
META EJECUTADA	
MONTO DE INVERSIÓN	226,851.01
POBLACIÓN BENEFICIADA	
ESTADO ACTUAL	ACTIVO – APROBADO

NOMBRE DE LA ACTIVIDAD Y/O PROYECTO DE INVERSION	INVERSIONES IOARR:
---	---------------------------



000311

29 DIC 2020

GOBIERNO REGIONAL TUMBES
GERENCIA REGIONAL DE PLANEAMIENTO PRESUPUESTO Y ACONDICIONAMIENTO
TERRITORIAL
SUB GERENCIA DE PLANEAMIENTO ESTRATEGICO

GOBIERNO REGIONAL TUMBES
 SECRETARIA GENERAL
 TRAMITE DOCUMENTARIO
 FOLIOS N° 1149



MEMORIA INSTITUCIONAL 2019 GOBIERNO REGIONAL TUMBES

	REPARACIÓN DE CONSULTORIO, CERCO Y TANQUES DE ALMACENAMIENTO DE AGUA; EN EL(LA) EESS CAPITAN HOYLE * - SAN JACINTO DISTRITO DE SAN JACINTO, PROVINCIA TUMBES, DEPARTAMENTO TUMBES
CUI	2441553
OBJETIVO	
BREVE DESCRIPCIÓN	REPARACIÓN DE CONSULTORIO, CERCO Y TANQUES DE ALMACENAMIENTO.
META EJECUTADA	
MONTO DE INVERSIÓN	844,769.87
POBLACIÓN BENEFICIADA	
ESTADO ACTUAL	ACTIVO - APROBADO



NOMBRE DE LA ACTIVIDAD Y/O PROYECTO DE INVERSIÓN	INVERSIONES IOARR: CONSTRUCCIÓN DE MURO DE CONTENCIÓN; EN EL(LA) SECTOR EL ARENAL DISTRITO DE CORRALES, PROVINCIA TUMBES, DEPARTAMENTO TUMBES
CUI	2440764
OBJETIVO	
BREVE DESCRIPCIÓN	CONSTRUCCION DE MURO DE CONTENCIÓN



000311

29 DIC 2020

GOBIERNO REGIONAL TUMBES
GERENCIA REGIONAL DE PLANEAMIENTO PRESUPUESTO Y ACONDICIONAMIENTO
TERRITORIAL
SUB GERENCIA DE PLANEAMIENTO ESTRATEGICO



GOB. REGIONAL TUMBES
SECRETARIA GENERAL
TRAMITE DOCUMENTARIO
FOLIOS N° 1143



MEMORIA INSTITUCIONAL 2019 GOBIERNO REGIONAL TUMBES

META EJECUTADA	
MONTO DE INVERSION	1,460,647.53
POBLACIÓN BENEFICIADA	
ESTADO ACTUAL	ACTIVO – APROBADO

3.5.4. Sub Gerencia de Acondicionamiento Territorial

 OBJETIVO ESTRATEGICO	<ul style="list-style-type: none"> - Planear, organizar, conducir y evaluar las actividades de Acondicionamiento Territorial, Administración y Adjudicación de Terrenos del Estado y Ordenamiento Territorial
 ACCION ESTRATEGICA	<ul style="list-style-type: none"> - Mejor aprovechamiento de inmuebles del estado para el mejor aprovechamiento del portafolio inmobiliario del estado. - Creación y/o impulso de inversión pública y privada en predios del estado. - Categorización y Demarcación Territorial en la región tumbes.
 PROGRESO ALCANZADO AL 2019	<ul style="list-style-type: none"> ❖ CATEGORIZACIÓN DE CENTROS POBLADOS DE LA REGIÓN TUMBES, se ha podido determinar que se obtuvo un avance físico del 50%. (h)INFORMENº034-2020/GOB.REG.TUMBES-GRPPAT-SGAT-YBHS)



000311

29 DIC 2020

GOBIERNO REGIONAL TUMBES
GERENCIA REGIONAL DE PLANEAMIENTO PRESUPUESTO Y ACONDICIONAMIENTO
TERRITORIAL
SUB GERENCIA DE PLANEAMIENTO ESTRATEGICO

GOBIERNO REGIONAL TUMBES
 SECRETARIA GENERAL
 TRAMITE DOCUMENTARIO
 FOLIOS N° 1142



MEMORIA INSTITUCIONAL 2019 GOBIERNO REGIONAL TUMBES

POBLACION BENEFICIADA	Departamento de Tumbes.



OBJETIVO ESTRATEGICO

- Planear, organizar, conducir y evaluar las actividades de Acondicionamiento Territorial, Administración y Adjudicación de Terrenos del Estado y Ordenamiento Territorial



ACCION ESTRATEGICA

- Mejor aprovechamiento de inmuebles del estado para el mejor aprovechamiento del portafolio inmobiliario del estado.
- Creación y/o impulso de inversión pública y privada en predios del estado.
- Categorización y Demarcación Territorial en la región tumbes.



LOGRO ALCANZADO AL 2019

❖ PUESTA A DISPOSICIÓN DE PREDIOS, se ha podido determinar que se obtuvo un avance físico del 50%.
 (e) INFORME N° 89-2020/GOB.REG.TUMBES-GRPPAT-SGAT-PEGM.)



000311

12 9 DIC 2020

GOBIERNO REGIONAL TUMBES
GERENCIA REGIONAL DE PLANEAMIENTO PRESUPUESTO Y ACONDICIONAMIENTO
TERRITORIAL
SUB GERENCIA DE PLANEAMIENTO ESTRATEGICO

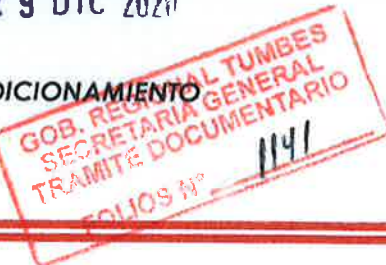

MEMORIA INSTITUCIONAL 2019 GOBIERNO REGIONAL TUMBES

POBLACION BENEFICIADA	Departamento de Tumbes.
OBJETIVO ESTRATEGICO	- Planear, organizar, conducir y evaluar las actividades de Acondicionamiento Territorial, Administración y Adjudicación de Terrenos del Estado y Ordenamiento Territorial
ACCION ESTRATEGICA	- Mejor aprovechamiento de inmuebles del estado para el mejor aprovechamiento del portafolio inmobiliario del estado. - Creación y/o impulso de inversión pública y privada en predios del estado. - Categorización y Demarcación Territorial en la región tumbes.
LOGRO ALCANZADO AL 2019	❖ EVALUACIÓN DE EXPEDIENTES DE VENTA DIRECTA, SUBASTA PÚBLICA, ARRENDAMIENTOS Y OTROS ACTOS DE ADMINISTRACIÓN COMPRENDIDOS EN LA LEY N° 29151, se ha podido determinar que se obtuvo un avance físico del 80%. (e) INFORME N° 89-2020/GOB.REG.TUMBES-GRPPAT-SGAT-PEGM.)
POBLACION BENEFICIADA	Departamento de Tumbes.



000311

29 DIC 2020

GOB. REGIONAL TUMBES
SECRETARIA GENERAL
INVENTARIO DOCUMENTARIO
FOLIOS N° 1140

GOBIERNO REGIONAL TUMBES
GERENCIA REGIONAL DE PLANEAMIENTO PRESUPUESTO Y ACONDICIONAMIENTO
TERRITORIAL
SUB GERENCIA DE PLANEAMIENTO ESTRATEGICO



MEMORIA INSTITUCIONAL 2019 GOBIERNO REGIONAL TUMBES

OBJETIVO ESTRATEGICO	- Planear, organizar, conducir y evaluar las actividades de Acondicionamiento Territorial, Administración y Adjudicación de Terrenos del Estado y Ordenamiento Territorial
ACCION ESTRATEGICA	<ul style="list-style-type: none"> - Mejor aprovechamiento de inmuebles del estado para el mejor aprovechamiento del portafolio inmobiliario del estado. - Creación y/o impulso de inversión pública y privada en predios del estado. - Categorización y Demarcación Territorial en la región tumbes.
LOGRO ALCANZADO AL 2019	<ul style="list-style-type: none"> ❖ INCORPORACIÓN DE PREDIOS A FAVOR DEL GORE TUMBES: INMATRICULACIONES, TRANSFERENCIAS INTERESTATALES Y OTROS, se ha podido determinar que se obtuvo un avance físico del 80%. (d) NOTA DE COORDINACION N° 022- 2020/GOB.REG.TUMBES-GRPPAT-SGAT-VNA.) (e) INFORME N° 89-2020/GOB.REG.TUMBES-GRPPAT-SGAT-PEGM.)
POBLACION BENEFICIADA	Departamento de Tumbes.



3.5.5. Sub Gerencia de Programación de Inversiones

OBJETIVO ESTRATEGICO	OEI.10 - MODERNIZAR LA GESTIÓN INSTITUCIONAL
-----------------------------	---



GOBIERNO REGIONAL TUMBES
GERENCIA REGIONAL DE PLANEAMIENTO PRESUPUESTO Y ACONDICIONAMIENTO
TERRITORIAL
SUB GERENCIA DE PLANEAMIENTO ESTRATEGICO

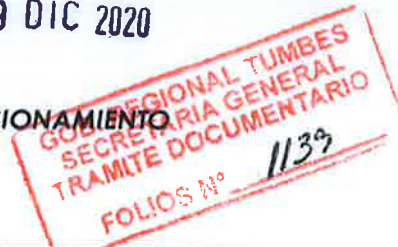

MEMORIA INSTITUCIONAL 2019 GOBIERNO REGIONAL TUMBES

ACCION ESTRATEGICA	AEI.10.02 - PROCESOS Y PROCEDIMIENTOS ADMINISTRATIVOS SIMPLIFICADOS EN EL GOBIERNO REGIONAL.
<p>LOGRO ALCANZADO AL 2019</p>	<p>AOI0009360001 PROGRAMACIÓN MULTIANUAL DE INVERSIONES DEL GRT</p>
	<p>La Programación Multianual de Inversiones se desarrollo durante el ejercicio fiscal 2019, habiendo concluido diversos hitos, durante su ejecución, según lo señalado en el Anexo N° 06: Plazos para la fase de Programación Multianual de Inversiones (Periodo 2020 – 2022) de la Directiva General del Sistema Nacional de Programación Multianual y Gestión de Inversiones. Así mismo dado que la cartera de Inversiones es dinámica, se han incorporado, Inversiones no previstas, en el marco del Anexo 5 de la Directiva</p>
	<p>AOI00093600019 MONITOREAR EL AVANCE DE LAS INVERSIONES QUE CONFORMAN LA CARTERA DE PROYECTOS DEL GOBIERNO REGIONAL DE TUMBES.</p>
	<p>El monitoreo de las inversiones, se ha realizado durante todo el ejercicio fiscal 2019, a nivel físico y financiero, según lo reportado por las unidades ejecutoras en los aplicativos informáticos, sobre los sectores educación, salud y transportes principalmente, habiendo obtenido, según ejecución el Pliego 461 Gobierno Regional Tumbes, un avance porcentual del 36.2 %</p>
<p>AOI00093600020 PROMOVER LA ASISTENCIA TÉCNICA DE LA UNIDAD FORMULADORAS Y EJECUTORAS</p>	
<p>Se han realizado diversas reuniones con las distintas Unidades Formuladoras del Pliego 461 Gobierno Regional Tumbes, caso de la UE 001 Sede Central, para tratar temas de inversiones y proyectos, en especial sobre la planta de agua, para la región Tumbes, así como con la UF de la UE 400 Salud, para fortalecer el tema de los residuos sólidos producto de la Migración.</p>	



GOBIERNO REGIONAL TUMBES
GERENCIA REGIONAL DE PLANEAMIENTO PRESUPUESTO Y ACONDICIONAMIENTO
TERRITORIAL
SUB GERENCIA DE PLANEAMIENTO ESTRATEGICO

GOBIERNO REGIONAL TUMBES
SECRETARIA GENERAL
TRAMITE DOCUMENTARIO
FOLIOS N° 1138



MEMORIA INSTITUCIONAL 2019 GOBIERNO REGIONAL TUMBES

POBLACION BENEFICIADA	260,000 habitantes de la región Tumbes
------------------------------	--

3.6. OFICINA DE CONTROL INSTITUCIONAL

En cumplimiento al Plan Anual de Control del año 2019 (PAC 2019) debidamente aprobado mediante Resolución de Contraloría n.º 057-2019-CG de 14 de febrero de 2019, se aprobaron tanto de los Servicios de Control Posterior (Auditorías de cumplimiento y Servicio de Control Específico a hechos con presunta irregularidad), los Servicios de Control Simultáneo (Visita de Control, Orientación de Oficio y Control Concurrente) y los Servicios de Control Relacionados, algunas exigidas por leyes específicas en cumplimiento a la normativa expresa, realizados en apoyo a la gestión del Gobierno Regional de Tumbes, mostrando el rol proactivo del OCI en relación al control gubernamental en la Entidad.



1. Acciones ejecutadas según el Plan Anual de Control 2019.

1.1 Acciones de Control Posterior

En el año 2019, en el PAC 2019 se programó dos (2) Auditorías de Cumplimiento, de los cuales este OCI realizó una (1) Auditoría de cumplimiento y por disposición expresa de la Contraloría General de la República, la segunda auditoría fue reemplazada por la realización de un (1) Servicio de Control Específico a Hechos con presunta irregularidad en concordancia con el Plan Operativo del 2019. En los cuadros N.º 1 y N.º 2 se muestran las auditorías realizadas por el OCI.



000311

9 DIC 2020

GOBIERNO REGIONAL TUMBES
GERENCIA REGIONAL DE PLANEAMIENTO PRESUPUESTO Y ACONDICIONAMIENTO
TERRITORIAL
SUB GERENCIA DE PLANEAMIENTO ESTRATEGICO



MEMORIA INSTITUCIONAL 2019 GOBIERNO REGIONAL TUMBES

Cuadro N.º 1

Auditorías de Cumplimiento realizada en el año 2019

Nº	Código del Servicio	Origen	Denominación	Informe	Tipo de responsabilidad determinados
	2-5353-2019-001	Programada	Elaboración del expediente técnico y ejecución del contrato de obra n.º 011-2016/GOB.REG.TUMBES-GRI-GR para el proyecto " <u>Creación del servicio educativo para la atención de estudiantes destacados de la región Tumbes</u> ".	020-2019-2-5353	<ul style="list-style-type: none"> • Presunta responsabilidad administrativa. • Presunta responsabilidad penal.

Fuente: Sistema SAGU,

Elaborado: OCI

Cuadro N.º 2

Servicio de Control Especifico a hechos con presunta irregularidad realizada en el año 2019

Nº	Código del Servicio	Origen	Denominación	Informe	Tipo de responsabilidad determinados
1	2-5353-2019-003		Elaboración, revisión y aprobación de	021-20019-2-5353	

GOBIERNO REGIONAL TUMBES
GERENCIA REGIONAL DE PLANEAMIENTO PRESUPUESTO Y ACONDICIONAMIENTO
TERRITORIAL
SUB GERENCIA DE PLANEAMIENTO ESTRATEGICO

GOB. REGIONAL TUMBES
 SECRETARIA GENERAL
 TRAMITE DOCUMENTARIO
 FOLIOS N° 1136



MEMORIA INSTITUCIONAL 2019 GOBIERNO REGIONAL TUMBES

	Sin planificar	expediente técnico; convocatoria, otorgamiento de la buena pro y ejecución del contrato, de la obra " <u>Mejoramiento y desarrollo turístico del malecón de Zorritos, provincia de Contralmirante Villar- Tumbes</u> - <u>Componente: reubicación de la Cámara de Bombeo de Miguelayo</u> ".	<ul style="list-style-type: none"> • Presunta responsabilidad administrativa. • Presunta responsabilidad civil. • Presunta responsabilidad penal
--	----------------	--	---

Fuente: Sistema SAGU

Elaborado: OCI

Al respecto, los informes emergentes de la Auditoria de Cumplimiento y del Servicio de Control Específico realizadas por este OCI, fueron remitidos a la Gerencia Regional de Control Tumbes de la Contraloría General de la República para la validación respectiva, y luego comunicadas al Titular de la Entidad y al Procurador Público del Gobierno Regional para que se dé inicio a las acciones de deslinde de responsabilidades administrativas y para el inicio de las acciones legales contra los funcionarios y servidores públicos comprendidos en los presuntos hechos irregulares.

1.2 Servicio de Control Simultaneo



GOBIERNO REGIONAL TUMBES
GERENCIA REGIONAL DE PLANEAMIENTO PRESUPUESTO Y ACONDICIONAMIENTO
TERRITORIAL
SUB GERENCIA DE PLANEAMIENTO ESTRATEGICO

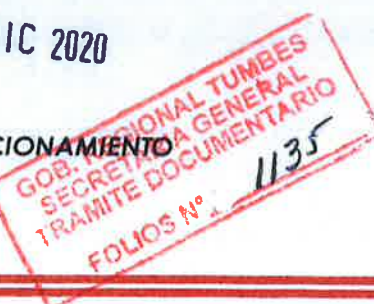

MEMORIA INSTITUCIONAL 2019 GOBIERNO REGIONAL TUMBES

La Contraloría General de la República mediante la Directiva n.º 017-2016-CG /DPROCAL denominada "Control Simultáneo", aprobada mediante la Resolución de Contraloría n.º 432-2016-CG de 3 de octubre de 2016 y modifica a través de la Resolución de Contraloría n.º 066-2018-CG de 27 de febrero de 2018, dispuso a los Órganos de Control Institucional la realización de los servicios de control simultáneo con el objeto de alertar oportunamente al Titular de la Entidad sobre la existencia de hechos que ponen en riesgo el resultado o el logro de sus objetivos, lo cual promueva la adopción de las medidas preventivas pertinentes que contribuyan a mitigar y, de ser el caso, superar el riesgo identificado.

Al respecto, de acuerdo a la directiva descrita, en el PAC 2019, se programó realizar tres (3) Visitas de Control, tres (3) Orientaciones de Oficio y cuatro (4) Informes de Controles concurrente; sin embargo de acuerdo a las necesidades, durante el periodo 2019 se superaron ampliamente las metas programadas habiéndose ejecutado siete (7) Visitas de Control, diez y nueve (19) Orientaciones de Oficio, seis (6) Informes de Control Concurrente y una (1) Acción simultanea que no estuvo programada, tal como se muestra en los cuadros n.º 3, 4, 5 y 6.

Cuadro n.º 3

Visitas de Control programadas realizadas en el año 2019

Remisión de informe a titular	denominación	Riesgos identificados
Informe de VC N° 3927-2019-CG/GRTB-SVC	Incorporación y ejecución de los recursos transferidos mediante D.S N° 287-2019-EF	Riesgo: Ejecución de los recursos transferidos mediante el Decreto Supremo n° 287-2019-EF, en gasto corriente; afectaría el financiamiento de actividades destinadas a la provisión de la mayor

000311

29 DIC 2020

GOBIERNO REGIONAL TUMBES
GERENCIA REGIONAL DE PLANEAMIENTO PRESUPUESTO Y ACONDICIONAMIENTO
TERRITORIAL
SUB GERENCIA DE PLANEAMIENTO ESTRATEGICO



MEMORIA INSTITUCIONAL 2019 GOBIERNO REGIONAL TUMBES

N°	Remisión de informe a titular	denominación	Riesgos identificados
			demanda de servicios públicos generada en el escenario coyuntural de la masiva migración venezolana en el departamento de tumbes.
2	Informe de VC N° 675-2019-CG/GRTB-VC	Recepción de la obra: "Mejoramiento del servicio educativo básico regular en la I.E. n° 001 José Lishner Tudela del distrito de Tumbes, provincia de Tumbes, región Tumbes"	Riesgo: La entidad tramitó y recibió la obra contratada, sin haber advertido que el contratista incumplió con la ejecución al 100% de las partidas contratadas, y no aplicó la penalidad máxima por mora por el incumplimiento a la prestación contractual, sumado a ello al no ejecutar la partida "suministro y colocación de membrana asfáltica impermeabilizante en techos", viene ocasionando infiltraciones de agua de lluvias en techos, paredes y sistema eléctrico, que ponen en riesgo que se produzca un incendio por corto circuito, que podrían ocasionar pérdidas de vidas humanas y el colapso total de la infraestructura
	Informe de VC N° 002-2019-OCI/5353-VC. Remitido al titular con oficio n.° 037-2019/GOB.REG.TUMBE S- OCI de 27 de febrero de 2019	Mejoramiento de la ruta departamental TU-111 trayectoria EMP. PE-1N (Ovalo Zarumilla) - pte. Zarumilla - dv. Bendito - pte.	Riesgo 1: En el cuaderno de obra se consigna que la obra se culminó al 100%, lo cual es incongruente con lo señalado en el informe del estado situacional en el cual se señala un avance físico del 51,18%; asimismo, la obra se encuentra paralizada e inconclusa generando el riesgo de que no



GOBIERNO REGIONAL TUMBES
GERENCIA REGIONAL DE PLANEAMIENTO PRESUPUESTO Y ACONDICIONAMIENTO
TERRITORIAL
SUB GERENCIA DE PLANEAMIENTO ESTRATEGICO



MEMORIA INSTITUCIONAL 2019 GOBIERNO REGIONAL TUMBES

N°	Remisión de informe a titular	denominación	Riesgos identificados
		<p>Piedritas - pte. Bolsico de los distritos de Zarumilla - Aguas Verdes, provincia de Zarumilla y Región Tumbes</p>	<p>se culmine y quede abandonada en perjuicio de la población beneficiaria.</p> <p>Riesgo 2: La falta de medidas de prevención para la ejecución de la obra en el periodo lluvioso presenta el riesgo potencial de que esta sufra deterioros generando perjuicio económico al estado.</p> <p>Riesgo 3: Se aprobó adicional de obra por trabajos en los accesos laterales de la av. principal, que no eran indispensables para el cumplimiento de la meta prevista, generando el riesgo potencial de reconocer gastos que no corresponden en perjuicio de la entidad.</p>
	<p>Informe de VC N° 005-2019-OCI/5353-SVC Remitido al titular con oficio n.° 119-2019/GOB.REG.TUMBE - OCI de 29 de abril de 2019</p>	<p>Uso y administración del parque automotor en la sede central del Gobierno Regional Tumbes</p>	<p>Riesgo 1: Deficiente saneamiento técnico-legal de las unidades móviles que administra el Gobierno Regional Tumbes, permite que en la Superintendencia Nacional de Registros Públicos (SUNARP), la propiedad vehicular figure a nombre de terceros ajenos al GRT; lo que no garantiza el derecho real que sobre estos bienes ejerza la entidad.</p>



000311

12 9 DIC 2020

GOBIERNO REGIONAL TUMBES
GERENCIA REGIONAL DE PLANEAMIENTO PRESUPUESTO Y ACONDICIONAMIENTO
TERRITORIAL
SUB GERENCIA DE PLANEAMIENTO ESTRATEGICO

GOB. REGIONAL TUMBES
SECRETARIA GENERAL
TRAMITE DOCUMENTARIO
FOLIOS N° 1132



MEMORIA INSTITUCIONAL 2019 GOBIERNO REGIONAL TUMBES

N°	Remisión de Informe a titular	denominación	Riesgos identificados
			<p>Riesgo 2: La entidad no cuenta con vehículos "operativos" que no tienen el certificado de inspección técnica vehicular (CITV), lo que no garantiza las adecuadas condiciones técnicas y el buen funcionamiento de los vehículos, lo que podría originar la ocurrencia de accidentes de tránsito en afectación a la vida y propiedad.</p> <p>Riesgo 3: Vehículos operativos de la entidad no cuentan con placa única nacional de rodaje ni tarjeta de identificación vehicular, limitan la adecuada identificación del bien, lo que además podría afectar los intereses económicos de la entidad ante el escenario de imposiciones de multa.</p> <p>Riesgo 4: Modificación del color de un vehículo de la entidad sin los procedimientos registrales respectivos, ha sido motivo de la imposición de una papeleta de infracción; además, a pesar de la recomendación efectuada por la procuraduría pública regional, la gestión no habría iniciado las acciones administrativas contra los responsables que autorizaron dicha modificación; lo cual</p>



000311

29 DIC 2020

GOBIERNO REGIONAL TUMBES
GERENCIA REGIONAL DE PLANEAMIENTO PRESUPUESTO Y ACONDICIONAMIENTO
TERRITORIAL
SUB GERENCIA DE PLANEAMIENTO ESTRATEGICO

GOBIERNO REGIONAL TUMBES
SECRETARIA GENERAL
TRAMITE DOCUMENTARIO
FOLIOS N° 1131



MEMORIA INSTITUCIONAL 2019 GOBIERNO REGIONAL TUMBES

N°	Remisión de informe a titular	denominación	Riesgos identificados
			<p>podría ser motivo para la imposición de una nueva multa y retención del vehículo, así como la omisión de iniciar acciones contra los funcionarios responsables.</p> <p>Riesgo 5: Conductores de los vehículos de propiedad de la entidad cuentan con licencias de conducir vencidas, por lo que, de disponerse que dichos conductores operen los vehículos de la entidad, podría ser motivo para la imposición de multas por infracción, lo que afectaría los intereses económicos del Gobierno Regional Tumbes.</p> <p>Riesgo 6: Vehículos operativos que no cuentan con la autorización para el uso total o parcial de lunas y/o vidrios oscurecidos o polarizados, podría ser motivo para la imposición de multas por infracción, lo que afectaría los intereses económicos de la entidad,</p> <p>Riesgo 7: Deficiente control de la vigencia del seguro obligatorio de accidentes de tránsito (SOAT), podría originar la imposición de multas y retención de los vehículos; así como, de no contar con la protección (seguros) frente a la ocurrencia</p>



GOBIERNO REGIONAL TUMBES
GERENCIA REGIONAL DE PLANEAMIENTO PRESUPUESTO Y ACONDICIONAMIENTO
TERRITORIAL
SUB GERENCIA DE PLANEAMIENTO ESTRATEGICO

GOB. REGIONAL TUMBES
 SECRETARIA GENERAL
 TRAMITE DOCUMENTARIO
 FOLIOS N° 1130



MEMORIA INSTITUCIONAL 2019 GOBIERNO REGIONAL TUMBES

N°	Remisión de informe a titular	denominación	Riesgos identificados
			<p>de posibles accidentes de tránsito, atentándose contra la vida y propiedad.</p> <p>Riesgo 8: Deficiencias en el control de la salida de vehículos operativos de la entidad propicia el uso indebido de los mismos, lo que además podría ocasionar la pérdida de las unidades móviles afectándose la propiedad que sobre estos tenga la entidad.</p> <p>Riesgo 9: No se cuenta con un cronograma de mantenimiento ni calendario de revisiones técnicas, además, no se ha implementado el uso de bitácoras individuales para cada vehículo; lo cual no garantiza la adecuada conservación, operatividad y control de mantenimientos de las unidades móviles en afectación a los objetivos de la entidad, además de no protegerse la vida ni los bienes.</p> <p>Riesgo 10: Vehículos que no son utilizados por la entidad cuentan con odómetros inoperativos, lo que no garantiza el control de su recorrido ni la programación de los mantenimientos; lo que además podría originar su uso indebido.</p> <p>Riesgo 11: Ausencia de distintivos (logotipos y/o inscripción) en los vehículos de la entidad, podría originar la utilización</p>



000311

29 DIC 2020

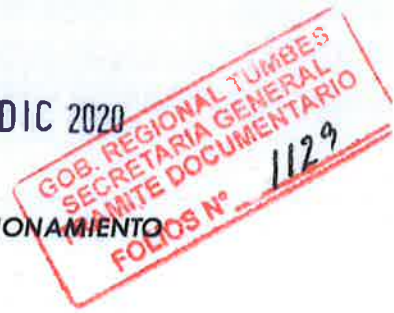

GOBIERNO REGIONAL TUMBES
GERENCIA REGIONAL DE PLANEAMIENTO PRESUPUESTO Y ACONDICIONAMIENTO
TERRITORIAL
SUB GERENCIA DE PLANEAMIENTO ESTRATEGICO



MEMORIA INSTITUCIONAL 2019 GOBIERNO REGIONAL TUMBES

N	Remisión de informe a titular	denominación	Riesgos identificados
			<p>indebida de los mismos y limitar el control social, afectando los intereses el cumplimiento de los objetivos de la entidad.</p> <p>Riesgo 12: Existen vehículos de la entidad que no cuentan con accesorios de seguridad necesarios para la circulación en el sistema nacional de transporte terrestre (SNTT), lo cual inobserva la normativa aplicable y podría afectar la propiedad, buena administración y uso de los citados bienes.</p>
	<p>Informe de VC N° 007-2019-OCI/5353-SVC Remitido al titular con Oficio n.° 123-2019/GOB.REG.TUMBE S- OCI de 6 de mayo de 2019</p>	<p>“Designación de funcionarios en cargos de confianza” del Gobierno Regional Tumbes</p>	<p>Riesgo 1: Funcionarios designados que no cumplen con el perfil establecido en los documentos de gestión, genera que, genera que los servicios y operaciones efectuadas por la entidad no se realice con funcionarios idóneos designados sobre la base de los principios de meritocracia, transparencia e igualdad de oportunidades.</p> <p>Riesgo 2: El puesto del personal de confianza no está previsto en el CAP-P de la entidad, lo cual no permite que los servicios brindados por la entidad se desarrollen con eficiencia, en términos de un buen uso de los recursos públicos y calidad del servicio.</p> <p>Riesgo 3: Los legajos carecen de información, se encuentran</p>



000311

29 DIC 2020

GOBIERNO REGIONAL TUMBES
GERENCIA REGIONAL DE PLANEAMIENTO PRESUPUESTO Y ACONDICIONAMIENTO
TERRITORIAL
SUB GERENCIA DE PLANEAMIENTO ESTRATEGICO

GOBIERNO REGIONAL TUMBES
SECRETARIA GENERAL
TRAMITE DOCUMENTARIO
FOLIOS N° 1128



MEMORIA INSTITUCIONAL 2019 GOBIERNO REGIONAL TUMBES

N°	Remisión de informe a titular	denominación	Riesgos Identificados
			desactualizados y desorganizados lo cual no permite verificar el cumplimiento de perfiles de los funcionarios de confianza, así como sus restricciones, prohibiciones, incompatibilidades e inhabilitaciones, generando que no se conozca los conocimientos, capacidades y habilidades de los funcionarios que asegure una actuación eficaz y eficiente.
	Informe de VC N° 013-2019-OCI/5353-VC Remitido al titular con Oficio n.° 154-2019/GOB.REG.TUMBES-30 de 12 de junio de 2019	Sustento del expediente técnico para la ejecución de la obra de "Mejoramiento del servicio de agua para riego de la irrigación Becerra Belén Cabuyal, distrito de Pampas de Hospital, provincia y departamento de Tumbes".	Riesgo 1: Objetivo de obra no guarda relación con el planteado en la viabilidad del proyecto, generando el riesgo potencial que no se cumpla con la finalidad que motivó la formulación del proyecto. Riesgo 2: En el expediente técnico reformulado del proyecto no se evidenció sustentos técnicos de ingeniería, ocasionando el riesgo potencial que se consienta una buena pro para la ejecución de una obra que no cumpla su finalidad, que genere adicionales de obra, mayores gastos generales ante posibles ampliaciones de plazo, que pueda generar inicio de procesos arbitrales afectando económicamente a la entidad y devenir en consecuente perjuicio económico al estado.



GOBIERNO REGIONAL TUMBES
GERENCIA REGIONAL DE PLANEAMIENTO PRESUPUESTO Y ACONDICIONAMIENTO
TERRITORIAL
SUB GERENCIA DE PLANEAMIENTO ESTRATEGICO



MEMORIA INSTITUCIONAL 2019 GOBIERNO REGIONAL TUMBES

N°	Remisión de informe a titular	denominación	Riesgos identificados
			<p>Riesgo 3: No se evidencia la realización de acciones orientadas a obtener la opinión técnica al SERNANP, así como la gestión para la obtención del documento de gestión ambiental, situación que ocasionaría que no se adopten adecuadas medidas de mitigación ambiental, posibilitando la aplicación de sanciones, que podría comprender la paralización de la obra, generando mayores gastos generales ante posibles ampliaciones de plazo, y que se puedan iniciar procesos arbitrales; en consecuencia, perjuicio económico al estado.</p>
	<p>Informe de VC N° 022-2019-OC/5353-SVC. Remitido al titular con oficio n.° 347-2019/GOB.REG.TUMBES-OCI de 23 de diciembre de 2019</p>	<p>Ejecución del saldo de obra "Mejoramiento del servicio de educación en la Institución Educativa Julio Olivera Paredes del distrito de Tumbes, provincia Tumbes, región Tumbes"</p>	<p>Riesgo: Situación física actual de la obra "Mejoramiento del servicio de educación en la Institución Educativa Julio Olivera Paredes del distrito de Tumbes, provincia Tumbes, región Tumbes", no presta garantías para conservar la integridad física de las personas (alumnos, maestros, transeúntes, etc.)</p>



000311

29 DIC 2020

GOBIERNO REGIONAL TUMBES
GERENCIA REGIONAL DE PLANEAMIENTO PRESUPUESTO Y ACONDICIONAMIENTO
TERRITORIAL
SUB GERENCIA DE PLANEAMIENTO ESTRATEGICO



MEMORIA INSTITUCIONAL 2019 GOBIERNO REGIONAL TUMBES

Cuadro n.º 4

Orientaciones de Oficio programadas realizadas en el año 2019

Nº	Remisión a titular	Denominación	Riesgos identificados
1	Oficio n.º 019-2019/GOB.REG.TUMBES-OCI, 23/1/19	El no efectuar acciones para la verificación del personal permanente ofertado por los postores en los procedimientos de selección, genera el riesgo de admitir ofertas donde los profesionales propuestos como residente o supervisor de obra desempeñen las mismas funciones en otras obras contratadas por la entidad, situación que no garantiza el adecuado control técnico de la obra.	Admitir ofertas donde los profesionales propuestos como residente de obra desempeñen las mismas funciones en obras contratadas por la entidad, lo que no garantiza el adecuado control técnico de la obra.
2	Oficio n.º 021-2019/GOB.REG.TUMBES-OCI, 25/1/2019	La gestión regional designa y encarga funciones de distintas áreas de la entidad sin cautelar el cumplimiento del perfil requerido en el manual de organización y funciones (MOF); por lo que, de mantenerse la situación descrita se estaría limitando a la entidad de contar con personal idóneo, poniendo en riesgo el adecuado	Se estaría limitando a la entidad de contar con personal idóneo para ocupar distintos cargos, poniendo en riesgo el adecuado cumplimiento de funciones con consecuencias negativas a la entidad.



GOBIERNO REGIONAL TUMBES
GERENCIA REGIONAL DE PLANEAMIENTO PRESUPUESTO Y ACONDICIONAMIENTO
TERRITORIAL
SUB GERENCIA DE PLANEAMIENTO ESTRATEGICO

GOBIERNO REGIONAL TUMBES
 SECRETARIA GENERAL
 TRAMITE DOCUMENTARIO
 FOLIOS N° 4 1125



MEMORIA INSTITUCIONAL 2019 GOBIERNO REGIONAL TUMBES

N°	Remisión a titular	Denominación	Riesgos identificados
		cumplimiento de funciones con consecuencias negativas a la entidad.	
3	Oficio n.° 028-2019/GOB.REG.TUMBES-OCI, 7/2/2019	La zona de recepción de tramite documentario de la sede del Gobierno Regional Tumbes no cuenta con sistemas de seguridad que garanticen el resguardo del personal y de los usuarios, generando el riesgo potencial de que se vea afectada la integridad física de los colaboradores de dicha unidad y de la ciudadanía que acude a esta entidad regional para realizar trámites administrativos.	Genera el riesgo potencial que se vea afectada la integridad física de los colaboradores de la Unidad de Trámite Documentario (Mesa de Partes), y de la ciudadanía que acude a esta Entidad Regional para realizar trámites administrativos
4	Oficio n.° 059-2019/GOB.REG.TUMBES-OCI, 14/3/2019	El ambiente (del almacén central de la entidad) donde se custodia el combustible recibido en calidad de donación, no garantiza la seguridad y/o condiciones adecuadas para tal fin; generando el riesgo que ante la ocurrencia de eventualidades, podría producirse un incendio que conllevaría a la pérdida total de los productos almacenados en dicho ambiente, además de	Se genera el riesgo de producirse un incendio conllevaría a la pérdida total de los productos almacenados en dicho ambiente; además de ponerse en riesgo la integridad del personal que labora en el referido ambiente



GOBIERNO REGIONAL TUMBES
GERENCIA REGIONAL DE PLANEAMIENTO PRESUPUESTO Y ACONDICIONAMIENTO
TERRITORIAL
SUB GERENCIA DE PLANEAMIENTO ESTRATEGICO

GOBIERNO REGIONAL TUMBES
 SECRETARIA GENERAL
 TRAMITE DOCUMENTARIO
 FOLIOS N° 1124



MEMORIA INSTITUCIONAL 2019 GOBIERNO REGIONAL TUMBES

N°	Remisión a titular	Denominación	Riesgos identificados
		ponerse en riesgo la integridad del personal que labora en el mismo.	
5	Oficio n.° 080-2019/GOB.REG.TUMBES-OCI, 25/3/2019	Deficiente registro y control en el ingreso y/o salida de bienes provenientes de donaciones genera el riesgo potencial de afectar los intereses de la entidad y las poblaciones beneficiaria.	Ponen en riesgo los intereses de la Entidad y de la población beneficiaria, toda vez que los funcionarios no estarían efectuando las verificación, registro y control en el ingreso y/o salida de los bienes provenientes de donaciones.
6	Oficio n.° 091-2019/GOB.REG.TUMBES-OCI, 4/4/2019	El Gobierno Regional Tumbes (en el periodo 2018) mostró una conducta omisiva en el proceso de incorporación del Órgano de Control Institucional a la Contraloría General de la República, dejando un precedente de incumplimiento normativo; por su arte, en el presente año 2019, se advierten hechos que podrían afectar el logro de los objetivos del referido proceso; situaciones que	Grave riesgo para la implementación de los establecido en la Ley n.° 30742 "Ley de Fortalecimiento de la Contraloría General de la República y del Sistema Nacional de Control", por situaciones que entorpecen, obstaculizan y/o retrasan el proceso de incorporación de este OCI a la CGR (Transferencia



GOBIERNO REGIONAL TUMBES
GERENCIA REGIONAL DE PLANEAMIENTO PRESUPUESTO Y ACONDICIONAMIENTO
TERRITORIAL
SUB GERENCIA DE PLANEAMIENTO ESTRATEGICO



GOB. REGIONAL TUMBES
 SECRETARIA GENERAL
 TRAMITE DOCUMENTARIO
 FOLIOS N° 1123

MEMORIA INSTITUCIONAL 2019 GOBIERNO REGIONAL TUMBES

N°	Remisión a titular	Denominación	Riesgos identificados
		<p>generan grave riesgo para la implementación de los establecido en la Ley n.° 30742.</p>	<p>financiera), atentando al propósito de la citada Ley, lo cual de materializarse, constituye un hecho irregular específico con identificación de presunta responsabilidad por incumplimiento normativo.</p>
	<p>Oficio n.° 93- 2019/GOB.REG.TUMBES- OCI, 10/4/2019</p>	<p>Verificación de información del proceso del presupuesto participativo de los años 2017, 2018 y 2019</p>	<p>1.- Documentación del presupuesto participativo del Gobierno Regional Tumbes del año 2017, 2018 y 2019 no cuentan con información que respalde el cumplimiento del cronograma de actividades y de persistir esta situación, generaría limitaciones para la supervisión de dicho proceso.</p> <p>.- Acta de acuerdos y compromisos del presupuesto participativo 2017 no fue suscrita por los agentes participantes, situación que de repetirse generaría la afectación al principio de participación</p>



GOBIERNO REGIONAL TUMBES
GERENCIA REGIONAL DE PLANEAMIENTO PRESUPUESTO Y ACONDICIONAMIENTO
TERRITORIAL
SUB GERENCIA DE PLANEAMIENTO ESTRATEGICO

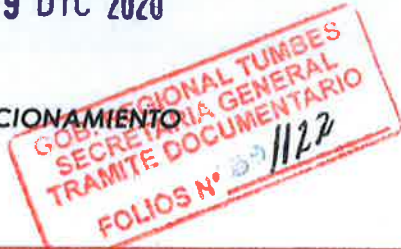

MEMORIA INSTITUCIONAL 2019 GOBIERNO REGIONAL TUMBES

N°	Remisión a titular	Denominación	Riesgos identificados
			que regula el proceso del presupuesto participativo.
8	<p>Informe de orientación de oficio n.° 006-2019-OCI/5353-OO</p> <p>Oficio n.° 122-2019/GRT-OCI, 3/5/2019</p>	<p>Ordenes de servicio para la ejecución del mantenimiento del centro de atención rápida de salud del AA.HH. Campo Amor del distrito, provincia de Zarumilla - departamento de Tumbes</p>	<p>1 - Anulación de orden de servicio de mantenimiento y emisión de nueva orden a otra empresa por el mismo concepto sin el sustento respectivo, genera riesgo que entidad regional no este ejerciendo la supervisión como mecanismo de control interno en las contrataciones directas de servicios.</p> <p>2 - Se da conformidad del servicio de mantenimiento cuando documentación no permite sustentar los trabajos efectuados, lo cual genera el riesgo potencial que se pague por un servicio que no se habría prestado y por ende ocasiona perjuicio económico a la entidad regional.</p>



GOBIERNO REGIONAL TUMBES
GERENCIA REGIONAL DE PLANEAMIENTO PRESUPUESTO Y ACONDICIONAMIENTO
TERRITORIAL
SUB GERENCIA DE PLANEAMIENTO ESTRATEGICO



MEMORIA INSTITUCIONAL 2019 GOBIERNO REGIONAL TUMBES

N°	Remisión a titular	Denominación	Riesgos Identificados
9	009-2019-OCI/5353-OO Oficio n.° 132- 2019/GOB.REG.TUMBES- OCI, 15/5/2019	Procedimiento de recepción de obra establecido en la directiva n.° 037-2017/GOB.REG.TUMBES-GGR-GRI-SGO-SG denominada lineamientos para la recepción de obras en el pliego del Gobierno Regional Tumbes	Procedimiento de recepción de obras, no contempla que se adjunte vistas fotográficas de las instalaciones de la obra en el momento de su recepción, lo cual ocasiona el riesgo que la entidad regional no esté efectuando un adecuado monitoreo en dicho acto; asimismo, trae como consecuencia limitaciones en el ejercicio del control posterior de dicho procedimiento.
10	011-2019-OCI/5353-OO, Oficio n.° 137- 2019/GOB.REG.TUMBES- OCI, 22/5/2019	Procedimiento administrativo de evaluación previa por parte de la Dirección Regional de Agricultura Tumbes	Dirección Regional de Agricultura de Tumbes no estaría cumpliendo con los plazos máximos del procedimiento administrativo de evaluación previa, en consecuencia, se estaría afectando la actuación de la administración de dicha dirección al no garantizar los derechos e intereses de los administrados.



GOBIERNO REGIONAL TUMBES
GERENCIA REGIONAL DE PLANEAMIENTO PRESUPUESTO Y ACONDICIONAMIENTO
TERRITORIAL
SUB GERENCIA DE PLANEAMIENTO ESTRATEGICO

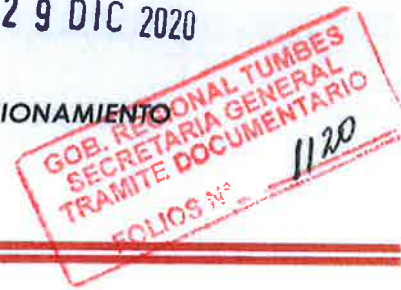

MEMORIA INSTITUCIONAL 2019 GOBIERNO REGIONAL TUMBES

N°	Remisión a titular	Denominación	Riesgos identificados
11	012-2019-OCI/5353-OO Oficio n.° 150- 2019/GOB.REG.TUMBES- OCI, 31/5/2019	Dotación herramientas, así como elementos de protección y seguridad a los trabajadores del sector dren San José como parte de la actividad de "Mantenimiento preventivo de los drenes bebedero, tropezón y San José, ubicados en el distrito , provincia y región Tumbes"	Personal que viene laborando en la actividad no cuenta con la dotación de herramientas, indumentaria, elementos de seguridad y protección, lo que pone en riesgo la integridad física y la salud del personal obrero que participa de la actividad.
	Informe de orientación de oficio n.° 014-2019-OCI/5353-SOO Oficio n.° 205- 2019/GOB.REG.TUMBES- OCI, 12/8/2019	Implementación de acciones realizadas por el Gobierno Regional de Tumbes, respecto a las deficiencias advertidas en la infraestructura del nuevo hospital nivel II-2 "José Alfredo Mendoza Olavarría" - región Tumbes"	Incumplimiento de la entidad respecto a los compromisos asumidos, e implementación de acciones concretas para salvaguardar la infraestructura e instalaciones del nuevo hospital nivel II-2 José Alfredo Mendoza Olavarría" - región Tumbes, genera el riesgo que no se logre determinar oportunamente a los responsables de las deficiencias advertidas, a fin de exigir la reparación por los daños irrogados.



GOBIERNO REGIONAL TUMBES
GERENCIA REGIONAL DE PLANEAMIENTO PRESUPUESTO Y ACONDICIONAMIENTO
TERRITORIAL
SUB GERENCIA DE PLANEAMIENTO ESTRATEGICO



MEMORIA INSTITUCIONAL 2019 GOBIERNO REGIONAL TUMBES

N°	Remisión a titular	Denominación	Riesgos identificados
13	015-2019-OCI/5353-SOO Oficio n.° 213- 2019/GOB.REG.TUMBES- OCI, 13/8/2019	Expediente técnico reformulado del proyecto: Mejoramiento del servicio de agua del sistema de riego canal principal puerto el Cura, distrito de Papayal, provincia de Zarumilla y departamento Tumbes	Expediente técnico, cuya ejecución se ha convocado mediante procedimiento de selección de licitación pública n.° 2-2018- GRT/CS-1, no cuenta con los requisitos indispensables para su aprobación y ejecución, lo cual genera el riesgo que no cumpla con la finalidad de su ejecución, y por ende no se satisfaga y/o beneficie el interés público, afectando el uso eficaz y eficiente de los recursos económicos del estado.
	016-2019-OCI/5353-SOO Oficio n.° 219- 2019/GOB.REG.TUMBES- OCI, 19/8/2019	Transferencia financiera para la contratación de sociedad de auditoria	Incumplimiento a la transferencia financiera para la contratación de la sociedad de auditoria, pone en riesgo la realización de la auditoria financiera a la entidad regional, lo cual genera el riesgo que no se elabore oportunamente la



GOBIERNO REGIONAL TUMBES
GERENCIA REGIONAL DE PLANEAMIENTO PRESUPUESTO Y ACONDICIONAMIENTO
TERRITORIAL
SUB GERENCIA DE PLANEAMIENTO ESTRATEGICO

GOBIERNO REGIONAL TUMBES
 SECRETARIA GENERAL
 TRAMITE DOCUMENTARIO
 FOLIOS N° 1118



MEMORIA INSTITUCIONAL 2019 GOBIERNO REGIONAL TUMBES

N°	Remisión a titular	Denominación	Riesgos identificados
			cuenta general de la república.
15	017-2019-OCI/5353-SOO Oficio n.º 227- 2019/GOB.REG.TUMBES- OCI, 28/8/2019	Transferencia financiera por parte del gobierno regional tumbes, en el marco del proceso de incorporación progresiva de los Órganos de Control Institucional a la Contraloría General de la República	Titular del Gobierno Regional Tumbes aún no emite resolución aprobando la transferencia financiera necesaria para finalizar el proceso de incorporación de su Órgano de Control Institucional a la Contraloría General de la República, lo cual genera un grave riesgo para la implementación de la transferencia financiera establecida en la ley n.º 30742 "Ley de fortalecimiento de la Contraloría General de la República y del Sistema Nacional de Control".
	019-2019-OCI/5353-SOO Oficio n.º 291- 2019/GOB.REG.TUMBES- OCI, 30/10/2019	Aplicación de dispositivos legales referidos a la ejecución de gasto público en la contratación de servicios profesionales por terceros en la sede central del Gobierno Regional Tumbes	Incorrecta aplicación de dispositivos legales referidos a la ejecución de gasto público, efectuando la contratación de servicios profesionales por terceros sin contar con respaldo presupuestal, generaría



GOBIERNO REGIONAL TUMBES
GERENCIA REGIONAL DE PLANEAMIENTO PRESUPUESTO Y ACONDICIONAMIENTO
TERRITORIAL
SUB GERENCIA DE PLANEAMIENTO ESTRATEGICO



MEMORIA INSTITUCIONAL 2019 GOBIERNO REGIONAL TUMBES

N°	Remisión a titular	Denominación	Riesgos identificados
			déficit presupuestario y riesgo de perjuicio económico a la entidad.
17	1742-2019-CG/GRTB-SOO	Ejecución del saldo de obra Mejoramiento del servicio de educación en la Institución Educativa Julio Olivera Paredes del distrito de Tumbes, provincia de Tumbes, región Tumbes	Entidad permite que el contratista ejecute trabajos en la obra a pesar que esta se encuentra con plazo suspendido, lo cual genera que no identifiquen las ocurrencias diarias del proceso constructivo, además de incumplir con la normativa vigente.
	841-2019-CG/GRTB-OO	Ejecución del saldo de obra ampliación y mejoramiento del sistema de agua potable y alcantarillado en el barrio las Mercedes, provincia de Tumbes - Tumbes.	La falta de seguridad en obra y la no implementación del Plan de Seguridad ponen en riesgo la vida de los trabajadores y de la población cercana a la obra; además, el no contar con el cuaderno de obra de manera permanente genera el riesgo de no tener un adecuado control de las ocurrencias en obra.
19	00509-2019-CG/GRTB	Contrato de ejecución de Obra N° 11-2018/GOB.REG.TUMBES-	Entidad pagó valorizaciones que



GOBIERNO REGIONAL TUMBES
GERENCIA REGIONAL DE PLANEAMIENTO PRESUPUESTO Y ACONDICIONAMIENTO
TERRITORIAL
SUB GERENCIA DE PLANEAMIENTO ESTRATEGICO



MEMORIA INSTITUCIONAL 2019 GOBIERNO REGIONAL TUMBES

N°	Remisión a titular	Denominación	Riesgos identificados
		GRI-GR de 27 de abril de 2018; "Mejoramiento de la Transitabilidad Vial y Peatonal del pasaje Isabel Salinas Nade, Inca Yupanqui y el Inca del Centro Poblado Buenos Aires, distrito de Corrales Tumbes-Tumbes".	reportaban la ejecución de trabajos respecto de los cuales no se adjuntó la documentación que sustentara los ensayos de calidad de los mismos; generando el riesgo de pagar trabajos ejecutados sin los controles de calidad establecidos

Fuente: Sistema SAGU

Elaborado: OCI



GOBIERNO REGIONAL TUMBES
GERENCIA REGIONAL DE PLANEAMIENTO PRESUPUESTO Y ACONDICIONAMIENTO
TERRITORIAL
SUB GERENCIA DE PLANEAMIENTO ESTRATEGICO

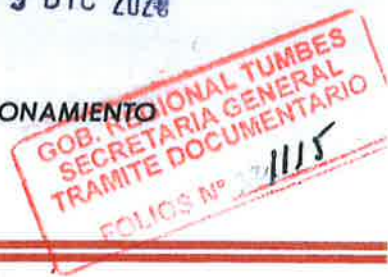

MEMORIA INSTITUCIONAL 2019 GOBIERNO REGIONAL TUMBES

Cuadro n.º 5

Controles Concurrentes programados realizados en el año 2019

Nº	Remisión a titular	Denominación	Riesgos identificados
1	003-2019-OCI/5353-CC	<p>Proyecto: Mejoramiento del servicio de agua para riego de la irrigación Becerra - Belén Cabuyal, distrito de pampas de Hospital, provincia y departamento de Tumbes</p> <p>Hito de control n.º 6: Actividades previas a la suscripción de contrato de la LPSM-3-2018-GRT-CS-1</p>	<p>1. No se evidencia que la entidad haya efectuado la inmediata verificación de la propuesta ganadora de la buena pro, lo que genera el riesgo potencial de que no se compruebe la exactitud o veracidad de dicha documentación.</p> <p>2. Publicación fuera de plazo del consentimiento de la buena pro generó la afectación al principio de publicidad; además no se evidencia garantía de fiel cumplimiento en documentación para suscripción del contrato, generando riesgo potencial que se suscriba el contrato sin que se garantice su cumplimiento.</p>



GOBIERNO REGIONAL TUMBES
GERENCIA REGIONAL DE PLANEAMIENTO PRESUPUESTO Y ACONDICIONAMIENTO
TERRITORIAL
SUB GERENCIA DE PLANEAMIENTO ESTRATEGICO

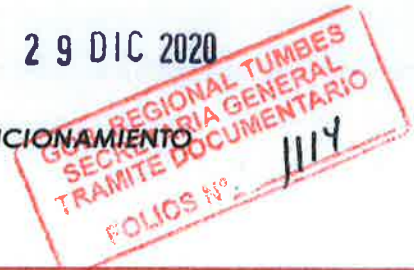

MEMORIA INSTITUCIONAL 2019 GOBIERNO REGIONAL TUMBES

2	004-2019-OCI/5353-CC	<p>Reparación de vías departamentales en el camino departamental TU 106, tramo 26 km en emp. TU 104 (Pampas de Hospital) Belén el Caucho distrito de Pampas de Hospital, provincia Tumbes, departamento Tumbes</p> <p>Hito de control n° 1 – Ejecución contractual de la obra</p>	<p>1. Expediente técnico no cuenta con diseño del drenaje pluvial, de las obras complementarias, de la señalización y la seguridad vial; asimismo, tiene deficiencias y carece de varios elementos del diseño geométrico, lo cual ocasiona el riesgo de afectar el logro de los objetivos, reducir la vulnerabilidad por efecto de las lluvias y aumentar costos de mantenimiento, y por ende el riesgo de deterioro prematuro de la carretera.</p> <p>2. El monto total del listado de insumos no coincide con el monto del costo directo del expediente técnico, así como inconsistencias en factores de fórmula polinómica, lo cual genera el riesgo potencial de reajustes inexactos en el cobro de valorizaciones en perjuicio de la entidad.</p> <p>3. En visita de inspección a la obra en ejecución no se encontró al inspector ni al personal clave, lo cual genera el riesgo potencial que la obra no cuente con control permanente y directo que</p>
---	----------------------	---	---



GOBIERNO REGIONAL TUMBES
GERENCIA REGIONAL DE PLANEAMIENTO PRESUPUESTO Y ACONDICIONAMIENTO
TERRITORIAL
SUB GERENCIA DE PLANEAMIENTO ESTRATEGICO

GOBIERNO REGIONAL TUMBES
 SECRETARIA GENERAL
 TRAMITE DOCUMENTARIO
 FOLIOS N° 113



MEMORIA INSTITUCIONAL 2019 GOBIERNO REGIONAL TUMBES

			<p>garantice el cumplimiento de las disposiciones técnicas y por ende la calidad requerida.</p> <p>4. Trabajo físico real de la obra sería menor a lo valorizado por la empresa contratista, generando el riesgo que la entidad regional pague metrados que no corresponden al avance de la ejecución, afectando el equilibrio financiero de la obra.</p>
3	008-2019-OCI/5353-CC	<p>Reparación de vías departamentales, en el (la) ruta departamental TU-109, tramo emp. TU-108 el Huasimo - Cabo Inga, distrito de San Jacinto, provincia Tumbes, departamento Tumbes.</p> <p>Hito de control n.º 1 – Ejecución contractual de la obra</p>	<p>1. Expediente técnico no cuenta con diseño de drenaje pluvial, obras complementarias, señalización y seguridad vial; asimismo, tiene deficiencias y carece de varios elementos del diseño geométrico, lo cual ocasiona el riesgo de afectar el logro de los objetivos, reducir la vulnerabilidad por efecto de las lluvias y aumentar costos de mantenimiento, y por ende el riesgo de deterioro prematuro de la carretera.</p> <p>2. Monto total del listado de insumos no coincide con el monto del costo directo del expediente técnico, así como inconsistencias en factores de fórmula polinómica,</p>



GOBIERNO REGIONAL TUMBES
GERENCIA REGIONAL DE PLANEAMIENTO PRESUPUESTO Y ACONDICIONAMIENTO
TERRITORIAL
SUB GERENCIA DE PLANEAMIENTO ESTRATEGICO



MEMORIA INSTITUCIONAL 2019 GOBIERNO REGIONAL TUMBES

			<p>lo cual genera el riesgo potencial de reajustes inexactos en el cobro de valorizaciones en perjuicio de la entidad.</p> <p>3. Se modificó la fecha de un asiento registrado en el cuaderno de obra por el residente, lo cual genera el riesgo potencial que las fechas de los registros no reflejen la realidad de los avances de obra y dificulten el control de la misma.</p>
4	010-2019-OCI/5353-CC	<p>Reparación de vías departamentales en el camino departamental TU 106, tramo 26 km en emp. TU 104 (Pampas de Hospital) Belén el Caucho distrito de Pampas de Hospital, provincia Tumbes, departamento Tumbes.</p> <p>Hito de control n° 2 – Proceso constructivo de la ejecución contractual de la obra</p>	<p>1. Empresa ejecutora de obra no estaría efectuando el tamizado del material granular del afirmado, lo cual ocasiona el riesgo que la obra no cumpla con el diseño requerido y afecte su vida útil.</p> <p>2. No se estaría gestionando la asignación de movilidad diaria para la inspección de obra, lo cual genera que la obra no cuente con control permanente y directo que garantice el cumplimiento de la calidad requerida.</p>
5	018-2019-OCI/5353-SCC	<p>Reparación de vías departamentales, en el (la) ruta departamental TU-109, tramo emp. TU-108 el Huasimo - Cabo Inga, distrito de San Jacinto, provincia</p>	<p>Obra recepcionada presenta un tramo de 205 metros cuyo espesor de material afirmado es inferior al señalado en el expediente técnico, lo cual ocasiona que la obra no cumpla con la meta del proyecto y</p>



GOBIERNO REGIONAL TUMBES
GERENCIA REGIONAL DE PLANEAMIENTO PRESUPUESTO Y ACONDICIONAMIENTO
TERRITORIAL
SUB GERENCIA DE PLANEAMIENTO ESTRATEGICO

GOBIERNO REGIONAL TUMBES
 SECRETARIA GENERAL
 TRAMITE DOCUMENTARIO
 FOLIOS N° IIII



MEMORIA INSTITUCIONAL 2019 GOBIERNO REGIONAL TUMBES

		<p>Tumbes, departamento Tumbes.</p> <p>Hito de control n° 2 – Recepción de obra</p>	<p>que la misma se deteriore prematuramente.</p>
6	756-2019-CG/GRTB-CC	<p>Ejecución y supervisión de la obra: Mejoramiento del servicio de transitabilidad vehicular y peatonal en av. Mariscal Castilla, distrito de Tumbes, provincia de Tumbes - Tumbes</p>	<p>1. Entidad incumple con cancelar valorización en el plazo previsto según la normativa, así como paralización de obra por causa no atribuible; genera el riesgo de reconocer pago de interés legal a favor del contratista y que la obra no se concluya en el plazo previsto.</p> <p>2. Supervisión no está llevando un adecuado control de calidad de la ejecución de la obra, incumpliendo las especificaciones indicadas en los planos, además de no llevar un adecuado control en el uso de material para la preparación del concreto fresco, generando una posible reducción de resistencia del concreto, por la variabilidad de la relación agua/cemento.</p>

Fuente : Sistema SAGU

Elaborado: OCI



GOBIERNO REGIONAL TUMBES
GERENCIA REGIONAL DE PLANEAMIENTO PRESUPUESTO Y ACONDICIONAMIENTO
TERRITORIAL
SUB GERENCIA DE PLANEAMIENTO ESTRATEGICO



MEMORIA INSTITUCIONAL 2019 GOBIERNO REGIONAL TUMBES

Cuadro n.º 6

Acciones Simultáneas programadas realizadas en el año 2019

Nº	Remisión de informe a titular (Código de Servicio)	Denominación	Riesgos identificados
1	001-2019-OC// 5353-AS	Buen uso del gasto público - devengados	<p>1. Se ha formalizado, autorizado y registrado el devengado de una valorización de obra tomando como sustento una conformidad que no se ajusta al avance físico, generando el riesgo de pago por trabajos no realizados y consecuentemente, un potencial perjuicio económico al estado.</p> <p>2. No se evidencia la autorización expresa del jefe de la oficina regional de administración para el reconocimiento de devengados, generando el riesgo potencial de afectación a la legalidad del registro de los devengados y al principio del legítimo poder.</p> <p>3. Entidad viene formalizando, autorizando y registrando devengados sin haberse acreditado la entrega total de los bienes, generando el riesgo de inadecuada utilización de los recursos públicos.</p> <p>4. Se ha registrado en el SIAF-SP el devengado por contrataciones con importes menores a 8 UIT, no obstante, dichas contrataciones poseen prestaciones con</p>



GOBIERNO REGIONAL TUMBES
GERENCIA REGIONAL DE PLANEAMIENTO PRESUPUESTO Y ACONDICIONAMIENTO
TERRITORIAL
SUB GERENCIA DE PLANEAMIENTO ESTRATEGICO



MEMORIA INSTITUCIONAL 2019 GOBIERNO REGIONAL TUMBES

N°	Remisión de informe a titular (Código de Servicio)	Denominación	Riesgos identificados
			características idénticas y/o similares que en su conjunto superan el límite establecido (8 UIT); situación que de mantenerse originaría contrataciones directas al margen de la normativa de contrataciones del estado, limitando las opciones que pueda ofrecer el mercado y privando a la entidad de contar con mejores ofertas, afectando los principios que rigen la contratación pública.

Fuente : Sistema SAGU

Elaborado: OCI

1.3 Servicios Relacionados/Actividad de Apoyo(Cumplimiento de Normativa Expresa)

En el PAC 2019, se programó ejecutar un total de trece (13) servicios relacionados (actividades de apoyo), las cuales se ejecutaron al 100%, según se muestra en el cuadro n.º 7.



GOBIERNO REGIONAL TUMBES
GERENCIA REGIONAL DE PLANEAMIENTO PRESUPUESTO Y ACONDICIONAMIENTO
TERRITORIAL
SUB GERENCIA DE PLANEAMIENTO ESTRATEGICO



MEMORIA INSTITUCIONAL 2019 GOBIERNO REGIONAL TUMBES

Cuadro n.º 7

Servicios Relacionados programados realizados en el año 2019

Nº	Código Actividad de Control	Descripción	Ejecución desde	Ejecución hasta	Nº de Metas Ejecutadas	Estado
1	2-5353-2019-006	Evaluación de Denuncias	2/1/2019	31/12/2019	2	Concluida
2	2-5353-2019-007	Implementación y seguimiento a las recomendaciones derivadas de los informes de auditoría y su publicación en el portal de transparencia estándar de la entidad.	2/1/2019	30/11/2019	9	Concluida
3	2-5353-2019-008	Seguimiento de las acciones para el tratamiento de los riesgos resultantes del control simultáneo.	2/1/2019	31/7/2019	2	Concluida



GOBIERNO REGIONAL TUMBES
GERENCIA REGIONAL DE PLANEAMIENTO PRESUPUESTO Y ACONDICIONAMIENTO
TERRITORIAL
SUB GERENCIA DE PLANEAMIENTO ESTRATEGICO



MEMORIA INSTITUCIONAL 2019 GOBIERNO REGIONAL TUMBES

N°	Código Actividad de Control	Descripción	Ejecución desde	Ejecución hasta	N° de Metas Ejecutadas	Estado
4	2-5353-2019-009	Seguimiento de las acciones para la implementación de recomendaciones de los informes de operativos de control simultáneo.	2/1/2019	31/07/2019	2	Concluida
5	2-5353-2019-010	Verificación mensual de registros de INFOBRAS.	2/1/2019	31/12/2019	12	Concluida
6	2-5353-2019-011	Verificación de los cargos obligados a la presentación de declaraciones juradas de ingresos, bienes y rentas.	1/03/2019	30/9/2019	2	Concluida
7	2-5353-2019-012	Informe Anual para el Consejo Regional	2/01/2019	31/1/2019	1	Concluida
8	2-5353-2019-013	Seguimiento de la implementación del sistema de control interno	1/11/2019	29/11/2019	1	Concluida
	2-5353-2019-014	Seguimiento a la implementación de medidas correctivas				Concluida



GOBIERNO REGIONAL TUMBES
GERENCIA REGIONAL DE PLANEAMIENTO PRESUPUESTO Y ACONDICIONAMIENTO
TERRITORIAL
SUB GERENCIA DE PLANEAMIENTO ESTRATEGICO

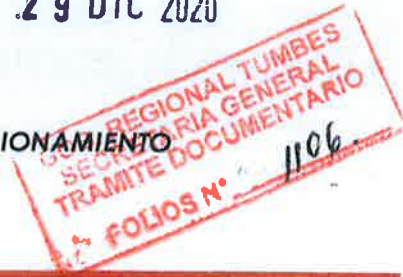

MEMORIA INSTITUCIONAL 2019 GOBIERNO REGIONAL TUMBES

N°	Código Actividad de Control	Descripción	Ejecución desde	Ejecución hasta	N° de Metas Ejecutadas	Estado
9		respecto a los indicios de irregularidades comunicados a través de una "alerta de control"	2/01/2019	31/07/2019	2	
10	2-5353-2019-015	Elaboración de "Carpeta de Servicio"	1/03/2019	30/08/2019	2	Concluida
11	2-5353-2019-016	Seguimiento de sanciones impuestas por el PAS a funcionarios con inhabilitación o suspensión	1/07/2019	31/12/2019	2	Concluida
12	2-5353-2019-017	Verificar el cumplimiento de la ley de nepotismo (ley n° 26771 y su modificatoria por ley n° 30294)	1/07/2019	31/12/2019	2	Concluida
13	2-5353-2019-018	Actividades operativas sin producto identificado	2/01/2019	31/12/2019	12	Concluida



GOBIERNO REGIONAL TUMBES
GERENCIA REGIONAL DE PLANEAMIENTO PRESUPUESTO Y ACONDICIONAMIENTO
TERRITORIAL
SUB GERENCIA DE PLANEAMIENTO ESTRATEGICO

GOB. REGIONAL TUMBES
 SECRETARIA GENERAL
 TRAMITE DOCUMENTARIO
 FOLIOS N° 1105



MEMORIA INSTITUCIONAL 2019 GOBIERNO REGIONAL TUMBES

N°	Código Actividad de Control	Descripción	Ejecución desde	Ejecución hasta	N° de Metas Ejecutadas	Estado

Fuente: Sistema SAGU

Elaborado: OCI

1 Respecto al servicio relacionado de Evaluación de Denuncias (2-5353-2019-006)

Mediante la Resolución n.º 268-2015-CG de 4 de setiembre de 2015 se aprobó la Directiva n.º 011-2015-CG/GPROD "Servicio de atención de Denuncias", se regula el servicio relacionado de atención de denuncias por parte de la Contraloría General de la República y los Órganos de Control Institucional; asimismo en el literal j) del numeral 7.1.7 de la versión actualizada de la Directiva n.º 007-2015-CG/PROCAL "Directiva de los Órganos de Control Institucional", aprobada por Resolución de Contraloría N° 353-2015-CG de 3 de diciembre de 2015 y modificada por Resolución de Contraloría N° 458-2016-CG de 27 de octubre de 2016, se indica que una de las funciones del OCI está referida a "Orientar, recibir, derivar o atender las denuncias otorgándole el trámite que corresponda de conformidad con las disposiciones del Sistema Nacional de Atención de Denuncias o de la CGR sobre la materia".

En tal contexto, bajo el marco normativo señalado en el párrafo precedente, esta oficina efectuó la evaluación de las denuncias presentadas, las mismas que de acuerdo a la evaluación de los hechos, derivaron en la realización de los servicios de control correspondientes: servicio de control simultáneo, control posterior y alertas de control. Con relación a este último servicio (alertas de control), se emitieron cinco (6) Informes de Alertas de Control según el detalle del cuadro n.º 8.



GOBIERNO REGIONAL TUMBES
GERENCIA REGIONAL DE PLANEAMIENTO PRESUPUESTO Y ACONDICIONAMIENTO TERRITORIAL
SUB GERENCIA DE PLANEAMIENTO ESTRATEGICO



MEMORIA INSTITUCIONAL 2019 GOBIERNO REGIONAL TUMBES

Cuadro n.º 8

Informes de Alertas de Control remitidos al Titular en el año 2019

Nº	Remisión a titular	Denominación	Riesgos identificados
1	Oficio n.º 083-2019/GOB.REG.TUMBES-OCI de 28.03.2019, remisión de Informe de Alerta de Control N.º 1-2019/GOB.REG.TUMBES-OCI	Presunta falta de traslado y absolución de consulta u observaciones de postor en la AS- nº 4-2018-GRT-CS-1	Respecto a la obra "Mejoramiento de la transitabilidad vial y peatonal del pasaje Isabel Salinas Norte, Inca Yupanqui del Centro Poblado Buenos Aires, distrito de Corrales Tumbes". Gobierno Regional Tumbes efectuó la publicación incompleta del resultado de la absolución de consulta y observación de la Adjudicación Simplificada Nº 4-2018-GRT-



GOBIERNO REGIONAL TUMBES
GERENCIA REGIONAL DE PLANEAMIENTO PRESUPUESTO Y ACONDICIONAMIENTO
TERRITORIAL
SUB GERENCIA DE PLANEAMIENTO ESTRATEGICO



MEMORIA INSTITUCIONAL 2019 GOBIERNO REGIONAL TUMBES

			CS-1 y no se pronunció respecto a dictamen emitido por OSCE, generando la afectación al principio de transparencia que regula las contrataciones
2	Oficio n.° 099-2019/GOB.REG.TUMBES-OCI de 10.04.2019, remisión de Informe de Alerta de Control N.° 2-2019/GOB.REG.TUMBES-OCI	Comunicar la existencia de indicios de irregularidades que pudieran afectar la correcta captación, uso y destino de los recursos y bienes del Estado	Hechos irregulares en el reconocimiento del beneficio de la asignación por 25 años de prestación de servicios al Estado, a favor de la CPC María Dolores Basurco Mendoza
	Oficio n.° 102-2019/GOB.REG.TUMBES-OCI de 08.04.2019, remisión de Informe de Alerta de Control N.° 3-2019/GOB.REG.TUMBES-OCI	Comunicación del indicio de irregularidades que habrían afectado el adecuado uso y ubicación de los bienes adquiridos en el PEC n° PEC-PRO-2-2015-CEAHDU-GRT-1	La Entidad no ha realizado la transferencia de la maquinaria adquirida para la Dirección Regional de Transportes y Comunicaciones Tumbes, generando la afectación en el adecuado uso y ubicación física de los bienes adquiridos en el Proceso Especial de Contrataciones n° PEC-PRO-2-2015CEAHDU-GRT-1, para el proyecto de "Mejoramiento de los servicios de maquinaria pesada de la Dirección Regional de Transporte y Comunicaciones Tumbes"



GOBIERNO REGIONAL TUMBES
GERENCIA REGIONAL DE PLANEAMIENTO PRESUPUESTO Y ACONDICIONAMIENTO
TERRITORIAL
SUB GERENCIA DE PLANEAMIENTO ESTRATEGICO

GOBIERNO REGIONAL TUMBES
 SECRETARIA GENERAL
 TRAMITE DOCUMENTARIO
 FOLIOS N° 1102



MEMORIA INSTITUCIONAL 2019 GOBIERNO REGIONAL TUMBES

4	<p>Oficio n.º 168-2019/GOB.REG.TUMBES-OCI de 04.07.2019, remisión de Informe de Alerta de Control N.º 4-2019/GOB.REG.TUMBES-OCI</p>	<p>Presunto retraso en la firma de contrato derivado del procedimiento de selección Adjudicación Simplificada n.º 015-2018/GRT-CS-1</p>	<p>Respecto a la obra "Rehabilitación y reparación de vías urbanas en la calle Huáscar y Prolongación Bolognesi en la localidad de Tumbes, distrito, provincia y departamento de Tumbes. La Entidad incumplió el procedimiento y plazos normativos para el perfeccionamiento del contrato derivado de Adjudicación Simplificada n.º 015-2018/GRT-CS-1, hecho que inobserva el principio de eficacia y eficiencia que rige las contrataciones del Estado, afectándose la oportunidad de la contratación y retrasando los beneficios de la obra hacia la población</p>
5	<p>Oficio n.º 339-2019/GOB.REG.TUMBES-OCI de 18.12.2019, remisión de Informe de Alerta de Control N.º 5-2019/GOB.REG.TUMBES-OCI</p>	<p>Presunta falta de supervisión de procesos de contratación del proceso de Contratación Pública Especial n.º 007-2018/GRT-CS-1</p>	<p>Respecto a la obra "Reparación de vías departamentales en el camino departamental TU-105, TRAMO 11.080 km en La Choza-Cherrelisque-Bellavista-Tacna Libre-Cañaverl, distrito de Casitas, provincia de Contralmirante Villar-Tumbes:</p>



GOBIERNO REGIONAL TUMBES
GERENCIA REGIONAL DE PLANEAMIENTO PRESUPUESTO Y ACONDICIONAMIENTO
TERRITORIAL
SUB GERENCIA DE PLANEAMIENTO ESTRATEGICO

GOB. REGIONAL TUMBES
 SECRETARIA GENERAL
 TRAMITE DOCUMENTARI
 FOLIOS N° 1101



MEMORIA INSTITUCIONAL 2019 GOBIERNO REGIONAL TUMBES

			<p>Comité de selección no habría efectuado adecuada calificación de las ofertas presentadas por los postores en la Contratación Pública especial N° 007-2018/GRT-CS-1, e incumplió con publicar dentro del plazo la información requerida por ley; con lo cual se afectó los principios de igualdad de trato, transparencia y publicidad que regula las contrataciones del Estado, limitando a los postores su derecho a acceder a la información</p>
<p>6</p>	<p>Oficio n.° 345-2019/GOB.REG.TUMBES-OCI de 23.12.2019, remisión de Informe de Alerta de Control N.° 6-2019/GOB.REG.TUMBES-OCI</p>	<p>Existencia de indicios de irregularidades durante adquisición de ganado vacuno</p>	<p>Gobierno Regional Tumbes adquirió ganado vacuno sin convocar al procedimiento de selección correspondiente, individualizando los requerimientos y emitiendo órdenes de compra, con importes menores a ocho (8) UIT a pesar que dicha adquisición posee características idénticas y/o similares; incumpliendo la prohibición de fraccionar, limitando las opciones que</p>

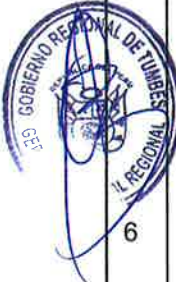

GOBIERNO REGIONAL TUMBES
GERENCIA REGIONAL DE PLANEAMIENTO PRESUPUESTO Y ACONDICIONAMIENTO
TERRITORIAL
SUB GERENCIA DE PLANEAMIENTO ESTRATEGICO

GOBIERNO REGIONAL TUMBES
 SECRETARIA GENERAL
 TRAMITE DOCUMENTARIO
 FOLIOS N.º 1100



MEMORIA INSTITUCIONAL 2019 GOBIERNO REGIONAL TUMBES

		pueda ofrecer el mercado y privando a la Entidad de contar con mejores ofertas, afectando los principios que rigen la contratación pública.
--	--	---

Fuente: Sistema SAGU

Elaborado: OCI

1.3.2 Respecto a la implementación y seguimiento a las recomendaciones derivadas de los informes de auditoría y su publicación (servicio relacionado n.º 2-5353-2019-007), en seguimiento y pendientes.

De acuerdo a la información contenida en el Sistema de Control Gubernamental (SCG) de la Contraloría General de la República, a 31 de diciembre de 2019, se registran cuarenta y cuatro (44) informes de auditoría con noventa y nueve (99) recomendaciones, de las cuales cincuenta y uno (51) se encuentran pendientes de implementación y cuarenta y ocho (48) en proceso de implementación, según se muestra en el cuadro n.º 9.

Cuadro n.º 9

Resumen del Estado situacional de las recomendaciones de los informes de auditoría al 31 de diciembre de 2019

Entidad Auditada (Código)	Recomendaciones		
	Pendiente (PE)	Proceso (EP)	Total
Gobierno Regional Tumbes - Órgano de Control Institucional (302)	31	38	69



GOBIERNO REGIONAL TUMBES
GERENCIA REGIONAL DE PLANEAMIENTO PRESUPUESTO Y ACONDICIONAMIENTO
TERRITORIAL
SUB GERENCIA DE PLANEAMIENTO ESTRATEGICO



MEMORIA INSTITUCIONAL 2019 GOBIERNO REGIONAL TUMBES

Contraloría General de la República – Órgano Auditor (301)	20	10	30
Total	51	48	99
Total %	52	48	100,00

Fuente: Sistema de Control Gubernamental de la Contraloría General de la República.

Respecto al total de recomendaciones en seguimiento (99), en el cuadro n.º 10, se muestra en resumen el estado situacional de las recomendaciones por tipo de recomendación.

Cuadro n.º 10

Resumen de las recomendaciones de los informes de auditoría pendientes y en proceso por tipo de recomendación al 31 de diciembre de 2019

Tipo de recomendación	Seguimiento	Recomendaciones		
		Pendiente (PE)	Proceso (EP)	Total
Administrativo	35	13	22	35
Gestión	60	34	26	60
Civil y Penal	3	3		3
Consejo	1			1
Total	99	51	48	99

Fuente: Sistema de Control Gubernamental de la Contraloría General de la República.



GOBIERNO REGIONAL TUMBES
GERENCIA REGIONAL DE PLANEAMIENTO PRESUPUESTO Y ACONDICIONAMIENTO
TERRITORIAL
SUB GERENCIA DE PLANEAMIENTO ESTRATEGICO

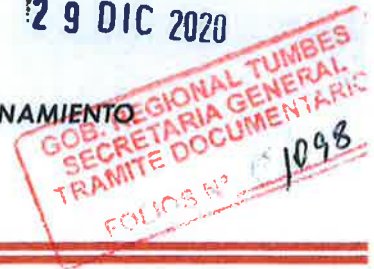

MEMORIA INSTITUCIONAL 2019 GOBIERNO REGIONAL TUMBES

Del cuadro anterior, se desprende que las noventa y nueve (99) recomendaciones en seguimiento, treinta y cinco (35) corresponden a recomendaciones de tipo administrativo, de las cuales trece (13) se encuentran en estado pendiente y veintidós (22) en proceso de implementación.

Asimismo, sesenta (60) recomendaciones son de tipo mejora de gestión de las cuales treinta y cuatro (34) recomendaciones se encuentran en estado pendientes, y veintiséis (26) en proceso de implementación, Además se observa que de las tres (3) recomendaciones de aspecto legal (civil y penal), estas se encuentran en estado pendiente

3.7. OFICINA REGIONAL DE SEGURIDAD CIUDADANA Y DEFENSA NACIONAL

OBJETIVO ESTRATEGICO	FORTALECER AL SEGURIDAD CIUDADANA EN EL DEPARTAMENTO DE TUMBES
ACCION ESTRATEGICA	Instalación y juramentación del Comité Regional de Seguridad Ciudadana - CORESEC Tumbes - 2019
LOGRO ALCANZADO AL 2019	100%
POBLACION BENEFICIADA	Acción obligatoria - Ley 27933

OBJETIVO ESTRATEGICO	FORTALECER AL SEGURIDAD CIUDADANA EN EL DEPARTAMENTO DE TUMBES
ACCION ESTRATEGICA	Formulación, aprobación y ratificación del Plan de Acción Regional de Seguridad Ciudadana 2019.
LOGRO ALCANZADO AL 2019	100%
POBLACION BENEFICIADA	Acción obligatoria - Ley 27933



000311

29 DIC 2020

GOBIERNO REGIONAL TUMBES
GERENCIA REGIONAL DE PLANEAMIENTO PRESUPUESTO Y ACONDICIONAMIENTO
TERRITORIAL
SUB GERENCIA DE PLANEAMIENTO ESTRATEGICO



MEMORIA INSTITUCIONAL 2019 GOBIERNO REGIONAL TUMBES

OBJETIVO ESTRATEGICO	FORTALECER AL SEGURIDAD CIUDADANA EN EL DEPARTAMENTO DE TUMBES
ACCION ESTRATEGICA	Monitoreo, Supervisión y evaluación de los Planes de Seguridad Ciudadana. Evaluación y Supervisión a los COPROSEC's del ámbito regional.
LOGRO ALCANZADO AL 2019	100%
POBLACION BENEFICIADA	03 Provincias

OBJETIVO ESTRATEGICO	FORTALECER AL SEGURIDAD CIUDADANA EN EL DEPARTAMENTO DE TUMBES
ACCION ESTRATEGICA	Coordinación con el Jefe de la Región Policial Tumbes, Comisarios sectoriales y rurales, Jefes de OPC y Alcalde Provincial, con el fin de socializar, articular y ejecutar actividades conjuntas (patrullaje integrado y capacitación) con el fin de ejecutar las actividades que conlleven a mejorar la seguridad ciudadana, en forma conjunta con las Juntas Vecinales y Rondas Campesinas.
LOGRO ALCANZADO AL 2019	100%
POBLACION BENEFICIADA	13 Distritos



000311

29 DIC 2020

GOBIERNO REGIONAL TUMBES
GERENCIA REGIONAL DE PLANEAMIENTO PRESUPUESTO Y ACONDICIONAMIENTO
TERRITORIAL
SUB GERENCIA DE PLANEAMIENTO ESTRATEGICO

GOB. REGIONAL TUMBES
SECRETARIA GENERAL
TRAMITE DOCUMENTARIO
FOLIOS N° 1096



MEMORIA INSTITUCIONAL 2019 GOBIERNO REGIONAL TUMBES

3.8. OFICINA REGIONAL DE GESTION DEL RIESGO DEL DESASTRE

Nombre de la actividad/proyecto:	PROGRAMA PRESUPUESTAL POR RESULTADOS 068: "REDUCCION DE LA VULNERABILIDAD Y ATENCION DE EMERGENCIA POR DESASTRES" EN LA ACTIVIDAD: DESARROLLO DE SIMULACROS EN GESTION REACTIVA.
Objetivo:	Ejecutar 03 simulacros Nacionales al año y la vez sensibilizar a la Población de Tumbes ante la presencia de un fenómeno natural (sismo y tsunami y Multipeligros) con la finalidad de que la población de respuesta inmediata para evacuar a las zonas seguras.
Breve descripción:	Elaboración de oficios múltiples para la invitar a reunión de plataforma regional de defensa civil a los secretarios técnico y sus alcaldes, organismo de primera respuesta con la finalidad de elegir el escenario de riesgo para la ejecución del ejercicio de simulacro a nivel nacional y preparar a la población ante la presencia de un fenómeno natural
Metas ejecutadas:	Se Ejecutaron 03 simulacros por sismo seguido de tsunami del presente año, con un avance físico del 100%
Monto estimado de la inversión:	S/. 8343



000311

29 DIC 2020

GOBIERNO REGIONAL TUMBES
GERENCIA REGIONAL DE PLANEAMIENTO PRESUPUESTO Y ACONDICIONAMIENTO
TERRITORIAL
SUB GERENCIA DE PLANEAMIENTO ESTRATEGICO



MEMORIA INSTITUCIONAL 2019 GOBIERNO REGIONAL TUMBES

Población beneficiada:	4500 habitantes
-------------------------------	-----------------

Nombre de la actividad/proyecto:	PROGRAMA PRESUPUESTAL POR RESULTADOS 068: "REDUCCION DE LA VULNERABILIDAD Y ATENCION DE EMERGENCIA POR DESASTRES" EN LA ACTIVIDAD: IMPLEMENTACION DE BRIGADAS PARA LA ATENCION FRENTE A EMERGENCIA Y DESASTRES.
Objetivo:	Implementar 01 Brigadas para la atención frente a emergencia de desastres en las zonas más vulnerables o de alto riesgo en nuestra región tumbes.
Breve descripción:	Como medida de preparación y respuesta inmediata ante la presencia de un fenómeno natural, se eligió la zona de pampa grande por ser población de alto riesgo. La conformación de 01 brigadas con su respectiva indumentaria. con la finalidad de atender y dar respuesta inmediata a su jurisdicción ante la presencia de un fenómeno natural
Metas ejecutadas:	Se conformó una brigada de 35 personas en la zona de pampa grande con un avance del 100% de la meta física y financiera.
Montos estimados de la inversión:	S/. 13665.00



000311

29 DIC 2020

GOBIERNO REGIONAL TUMBES
GERENCIA REGIONAL DE PLANEAMIENTO PRESUPUESTO Y ACONDICIONAMIENTO
TERRITORIAL
SUB GERENCIA DE PLANEAMIENTO ESTRATEGICO

GOBIERNO REGIONAL TUMBES
 SECRETARIA GENERAL
 FRAMITE DOCUMENTARIO
 FOLIOS N° 11094



MEMORIA INSTITUCIONAL 2019 GOBIERNO REGIONAL TUMBES

Población beneficiada:	35 personas
-------------------------------	-------------

Nombre de la actividad/proyecto:	PROGRAMA PRESUPUESTAL POR RESULTADOS 068: "REDUCCION DE LA VULNERABILIDAD Y ATENCION DE EMERGENCIA POR DESASTRES" EN LA ACTIVIDAD: ORGANIZACIÓN Y ENTRENAMIENTO DE COMUNIDADES EN HABILIDADES FRENTE AL RIESGO DE DESASTRES.
Objetivo:	Organización, entrenamiento, formación y capacitación en materia de gestión del riesgo de desastres y adaptación al cambio climático en las zonas más vulnerables o de alto riesgo en nuestra región tumbes. con una meta física de capacitar a 35 personas
Breve descripción:	Como medida de preparación y respuesta inmediata ante la presencia de un fenómeno natural, se eligió la zona de Pampa Grande por ser población de alto riesgo. Capacitar y entrenar en materia de gestión del riesgo de desastres. Con la finalidad de atender y dar respuesta inmediata a su jurisdicción ante la presencia de un fenómeno natural, así mismo se le entrego su indumentaria gorro, polos. Chalecos
Metas ejecutadas:	Se capacitó en materia de gestión del riesgo de desastres a 35 personas en la zona de pampa grande con un avance del 100% de la meta física y financiera. Precisándole que a dicha brigada comunitaria se le entrego indumentaria
Monto estimado de la inversión:	S/. 50,000.00



000311

29 DIC 2020

GOBIERNO REGIONAL TUMBES
GERENCIA REGIONAL DE PLANEAMIENTO PRESUPUESTO Y ACONDICIONAMIENTO
TERRITORIAL
SUB GERENCIA DE PLANEAMIENTO ESTRATEGICO



MEMORIA INSTITUCIONAL 2019 GOBIERNO REGIONAL TUMBES

Población beneficiada:	35 personas
-------------------------------	-------------

Nombre de la actividad/proyecto:	PROGRAMA PRESUPUESTAL POR RESULTADOS 068: "REDUCCION DE LA VULNERABILIDAD Y ATENCION DE EMERGENCIA POR DESASTRES" EN LA ACTIVIDAD: DE DESARROLLO DE LOS CENTROS Y ESPACIOS DE MONITOREO DE EMERGENCIAS Y DESASTRES.
Objetivo:	La operatividad y buen funcionamiento del centro de operaciones de emergencia regional Tumbes – COER brindado información de manera oportuna y adecuada a la plataforma regional de defensa civil; con la finalidad de tomar decisiones de manera inmediata ante la presencia de un fenómeno natural
Breve descripción:	Mantener la operatividad del COER, con personal profesional especialista en gestión del riesgo de desastres – GRD, con la logística adecuada y el sistema de información actualizado y operativo, para transmitir la información de manera adecuada y oportuna a las entidades correspondientes para la toma de decisiones.
Metas ejecutadas:	Realizar 12 informes técnicos en el seguimiento y Monitoreo de peligros emergencias y desastres de manera continua, así como en la administración e intercambio de información, para la oportuna toma de decisiones de las autoridades del Sistema Nacional de Gestión del Riesgo de Desastres – SINAGERD, en sus respectivos ámbitos jurisdiccionales. con un avance del 100%



GOBIERNO REGIONAL TUMBES
GERENCIA REGIONAL DE PLANEAMIENTO PRESUPUESTO Y ACONDICIONAMIENTO
TERRITORIAL
SUB GERENCIA DE PLANEAMIENTO ESTRATEGICO

GOB. REGIONAL TUMBES
 SECRETARIA GENERAL
 TRAMITE DOCUMENTARIO
 FOLIOS N° 1092



MEMORIA INSTITUCIONAL 2019 GOBIERNO REGIONAL TUMBES

Monto estimado de la inversión:	S/. 85,733
Población beneficiada:	Toda la Región Tumbes
Nombre de la actividad/proyecto:	PLAN DE EDUCACION COMUNITARIA EN GESTION DEL RIESGO DE DESASTRES
Objetivo:	Reducir la vulnerabilidad de la población y sus medios de vida ante el riesgo de desastres, a través de una generación de conocimientos en los integrantes del Sistema Regional de Gestión del Riesgo de Desastres y el fortalecimiento en el desarrollo de capacidades en la Población y Sociedad Civil Organizada.
Breve descripción:	La Oficina Regional de Gestión del Riesgo de Desastres – OFREGERD, en lo que respecta al primer semestre del año 2019 y dentro del marco del PLAN DE EDUCACION COMUNITARIA EN GESTION DEL RIESGO DE DESASTRES , ha realizado una serie de Talleres de Capacitación para la formación de Brigadas Comunitarias, estas se han desarrollado en el Asentamiento Humano Pampa Grande con la finalidad de lograr mediante estas prácticas educativas, la solidaridad, la protección humanitaria, la primacía del interés colectivo, autoayuda y la participación de la población en la reducción del riesgo, en casos de desastres, permitiendo reducir el número de víctimas, daños y las pérdidas



GOBIERNO REGIONAL TUMBES
GERENCIA REGIONAL DE PLANEAMIENTO PRESUPUESTO Y ACONDICIONAMIENTO
TERRITORIAL
SUB GERENCIA DE PLANEAMIENTO ESTRATEGICO



MEMORIA INSTITUCIONAL 2019 GOBIERNO REGIONAL TUMBES

	que podrían ocurrir a consecuencia de un fenómeno natural o generado por el ser humano, potencialmente dañino.
Metas ejecutadas:	<p>1- Elaboración de un (01 Plan de Educación Comunitaria en Gestión del riesgo de Desastres aprobado con acto resolutivo.</p> <p>2- Ejecución de Talleres de Capacitación Formación de "Brigadas Comunitarias" con un avance de la meta física y financiera del 100%, de ejecución del presupuesto asignado para este año fiscal 2019</p>
Monto estimado de la inversión:	S/. S/. 76,000.00
Población beneficiada:	105 Personas capacitadas en Gestión de Riesgo de Desastres

Nombre de la gestión, acción, actividad, obra y/o proyecto:	ELABORACION e IMPLEMENTACION o EJECUCION DEL "PLAN REGIONAL DE CONTINGENCIA FRENTE A LAS LLUVIAS INTENSAS 2019 – 2020"
Objetivo:	Disponer con fines de implementación de un PLAN DE CONTINGENCIA 2019-2022 , liderado por el Gobernador Regional, para orientar las actividades de los Procesos de Preparación, Respuesta y Rehabilitación (consignados en la ley del SINAGERD), con el fin mitigar los daños generados en las zonas urbanas y rurales bajas e inundables, por efecto de las lluvias intensas de años anteriores y que con menor magnitud han ocurrido durante el presente



000311

29 DIC 2020

GOBIERNO REGIONAL TUMBES
GERENCIA REGIONAL DE PLANEAMIENTO PRESUPUESTO Y ACONDICIONAMIENTO
TERRITORIAL
SUB GERENCIA DE PLANEAMIENTO ESTRATEGICO

GOBIERNO REGIONAL TUMBES
 SECRETARIA GENERAL
 TRAMITE DOCUMENTARIO
 FOLIOS N° 02 / 1090



MEMORIA INSTITUCIONAL 2019 GOBIERNO REGIONAL TUMBES

	año 2019; garantizando que la población esté protegida y responda en forma adecuada ante los impactos negativos del Fenómeno "Niño Costero".
Breve descripción:	Formulación e implementación o ejecución de una versión actualizada del " PLAN REGIONAL DE CONTINGENCIA 2019-2022 ", elaborado en base a los lineamientos técnicos aprobados mediante Resolución Ministerial N° 188-2015-PCM, para enfrentar el Peligro de "Lluvias Intensas" y los peligros consecuentes de Inundaciones, Erosión Hídrica, Deslizamientos y Derrumbes que se han generado durante el periodo 2019-2022.
Metas ejecutadas:	Un (01) " PLAN DE CONTINGENCIA FRENTE A LLUVIAS INTENSAS 2019-2020 ", con alcance regional, actualizado al 2019-2022; que ha sido elaborado en forma consensuada, con los aportes de los Planes de Contingencia de casi todas las Direcciones Regionales Sectoriales, de Municipios Provinciales y Distritales y de otras entidades como ENOSA, ATUSA, UNTUMBES.
Monto estimado de inversión:	S/. 20,000.00
Población beneficiada:	Toda la población de la región tumbes

Nombre de la actividad/proyecto:	PROGRAMA PRESUPUESTAL POR RESULTADOS 068: "REDUCCION DE LA VULNERABILIDAD Y ATENCION DE EMERGENCIA POR DESASTRES" EN LA ACTIVIDAD: ADMINISTRACION Y ALMACENAMIENTO DE KITS PARA LA ASISTENCIA FRENTE A LA EMERGENCIA
---	---



000311

29 DIC 2020

GOBIERNO REGIONAL TUMBES
GERENCIA REGIONAL DE PLANEAMIENTO PRESUPUESTO Y ACONDICIONAMIENTO
TERRITORIAL
SUB GERENCIA DE PLANEAMIENTO ESTRATEGICO

GOBIERNO REGIONAL TUMBES
 SECRETARIA GENERAL
 TRAMITE DOCUMENTARIO
 FOLIOS N° 1089



MEMORIA INSTITUCIONAL 2019 GOBIERNO REGIONAL TUMBES

Objetivo:	Atender con Bienes de Ayuda Humanitaria (Techo Abrigo, Herramientas, Enseres y Alimentos) en forma oportuna y adecuada a la población damnificada y afectada según declaratoria de Emergencia por peligro inminente periodo de lluvias 2018-2019.
Breve descripción:	Elaboración un informe técnico de Adquisición de 88.50 toneladas de alimentos (Arroz Extra, Azúcar Rubia, Aceite Vegetal, Conserva de Atún, Lenteja marrón y Frijol); para beneficiar a 15000 personas como medida de Preparación y Respuesta Inmediata para que el Gobierno Regional Tumbes en coordinación con la Oficina Regional de Gestión del Riesgo de Desastres- OFREGERD, atienda a la población afectada y/o damnificada ante la declaratoria de emergencia por peligro inminente en nuestra región tumbes
Metas ejecutadas:	con un avance de la meta física y financiera al 80%, de ejecución del presupuesto asignado para este año fiscal 2019
Monto estimado de la inversión:	S/. 428,414.00
Población beneficiada:	5,000 personas (aprox. 1,000 familias) para 10 días



GOBIERNO REGIONAL TUMBES
GERENCIA REGIONAL DE PLANEAMIENTO PRESUPUESTO Y ACONDICIONAMIENTO
TERRITORIAL
SUB GERENCIA DE PLANEAMIENTO ESTRATEGICO



MEMORIA INSTITUCIONAL 2019 GOBIERNO REGIONAL TUMBES

3.9. OFICINA DE SECRETARIA GENERAL REGIONAL

Documentación recibida y emitida en el año 2019

N° de Documentos y expedientes	Nombre documentos y normativa	Descripción
508 Documentos resolutivos 500 Documentos resolutivos 446 Documentos resolutivos 002 Documentos resolutivos	Resoluciones Ejecutivas Regionales Resoluciones Gerenciales Generales Regionales Resoluciones Gerenciales Regionales Decretos Regionales	Mediante el documento resolutivo en el que consta el acto administrativo emitido, se resuelve: aprobar los expedientes técnicos de proyectos de inversión, o resuelve fundado o infundado peticiones de los administrados, entre otros.
7197 Expedientes 2843 Expedientes	Documentos ingresados Documentos emitidos	Expedientes dirigidos a las diferentes oficinas de la Sede Central Regional; así como, expedición de documentos a ser remitidos a los niveles regionales y al gobierno nacional.
279 Solicitudes de acceso a la información pública	TUO de la Ley N° 27806, aprobado con D.S N° 043-2003-PCM	Requerimientos de información sobre procedimientos de selección de obras, exoneraciones de procedimientos de selección de obras, resoluciones de



000311

29 DIC 2020

GOBIERNO REGIONAL TUMBES
GERENCIA REGIONAL DE PLANEAMIENTO PRESUPUESTO Y ACONDICIONAMIENTO
TERRITORIAL
SUB GERENCIA DE PLANEAMIENTO ESTRATEGICO

GOBIERNO REGIONAL TUMBES
 SECRETARIA GENERAL
 TRAMITE DOCUMENTARIO
 FOLIOS N° 1087



MEMORIA INSTITUCIONAL 2019 GOBIERNO REGIONAL TUMBES

		designación de funcionarios, entre otros.
050 Atención administrados	RER N° 471-2011/GR.TUMBES-P, que aprueba el Libro de Reclamaciones, en base de la Ley N° 29571, Código de Protección y Defensa del Consumidor y su Reglamento aprobado con D.S N° 011-2011-PCM.	Mediante este procedimiento los administrados hacen uso del Libro de Reclamaciones expresando su satisfacción o insatisfacción sobre los servicios ofrecidos en los diferentes órganos y unidades orgánicas del GORE Tumbes.

3.10. OFICINA REGIONAL DE ADMINISTRACIÓN

3.10.1. Oficina de Logística y Servicios Auxiliares

OBJETIVO ESTRATEGICO	OEI. IO Modernizar la Gestión Institucional
ACCION ESTRATEGICA	AEI 10.02 Procesos y Procedimientos Administrativos Simplificados en el GRT.
LOGRO ALCANZADO 2019	Se logró tramitar aproximadamente 6,747 Órdenes de Servicio, con un monto aproximadamente de s/. 19'322,848.38. Asimismo, se logró tramitar aproximadamente 455 Órdenes de Compra, con un monto aproximadamente de s/. 4'717,145.37
POBLACION BENEFICIADA	18,000 Personas Aprox.



GOBIERNO REGIONAL TUMBES
GERENCIA REGIONAL DE PLANEAMIENTO PRESUPUESTO Y ACONDICIONAMIENTO
TERRITORIAL
SUB GERENCIA DE PLANEAMIENTO ESTRATEGICO



MEMORIA INSTITUCIONAL 2019 GOBIERNO REGIONAL TUMBES

3.10.2. Oficina de recursos humanos

Oficina de Bienestar Social

OBJETIVO ESTRATEGICO	MODERNIZAR LA GESTION INSTITUCIONAL
ACCION ESTRATEGICA	CAPACIDADES FORTALECIDAS DEL PERSONAL EN EL GOBIERNO REGIONAL TUMBES
LOGRO ALCANZADO AL 2019	<p>Como se detalla en el POI con ítem:</p> <ol style="list-style-type: none"> 1. ASESORAMIENTO EN LO QUE RESPECTA A LOS BENEFICIOS Y/O SERVICIOS QUE BRINDA ESSALUD Y EL SIS. 2. IMPLEMENTAR MÉTODOS QUE PERMITA GARANTIZAR EL AMBIENTE PROPICIO PARA EL TRABAJADOR DEL PLIEGO GOBIERNO REGIONAL 3. ELABORAR BASE DE DATOS PARA EL CONTROL DE LICENCIAS DEL PERSONAL. 4. REALIZACIÓN, GESTIÓN Y TRATAMIENTO DEL PLAN REGIONAL DE BIENESTAR SOCIAL Y CAPACITACIÓN 5. ELABORACIÓN DEL PLAN REGIONAL DE DESARROLLO DE CAPACIDADES QUE FOMENTE LA APLICACIÓN DE ESTRATEGIAS Y PROCESOS EN EL ÁMBITO LABORAL 6. DIAGNÓSTICO DE LAS CAPACITACIONES DE LOS SERVIDORES DEL PLIEGO DEL GOBIERNO REGIONAL 7. EJECUCIÓN DE PROGRAMAS DE SALUD FÍSICA Y MENTAL.



507



GOBIERNO REGIONAL TUMBES
GERENCIA REGIONAL DE PLANEAMIENTO PRESUPUESTO Y ACONDICIONAMIENTO
TERRITORIAL
SUB GERENCIA DE PLANEAMIENTO ESTRATEGICO

GOB. REGIONAL TUMBES
 SECRETARIA GENERAL
 TRAMITE DOCUMENTARIO
 FOLIOS N° 1085



MEMORIA INSTITUCIONAL 2019 GOBIERNO REGIONAL TUMBES

OBJETIVO ESTRATEGICO	MODERNIZAR LA GESTION INSTITUCIONAL
ACCION ESTRATEGICA	CAPACIDADES FORTALECIDAS DEL PERSONAL EN EL GOBIERNO REGIONAL TUMBES
LOGRO ALCANZADO AL 2019	<p>Como se detalla en el POI con ítem:</p> <ol style="list-style-type: none"> 8. ORGANIZAR PROGRAMAS MEDIANTE LOS CUALES SE ATIENDAN LAS NECESIDADES DE PROTECCIÓN, OCIO, IDENTIDAD Y APRENDIZAJE DEL TRABAJADOR Y SU FAMILIA, PARA MEJORAR SUS NIVELES DE SALUD, RECREACIÓN Y CULTURA. 9. MEJORAMIENTO Y AMPLIACIÓN DEL SERVICIO DE PRIMEROS AUXILIOS DE LA UNIDAD DE BIENESTAR SOCIAL Y CAPACITACIÓN. 10. IMPLEMENTACIÓN Y MANTENIMIENTO DEL AMBIENTE, EQUIPOS Y MOBILIARIO 11. UNIDAD DE BIENESTAR SOCIAL Y CAPACITACIÓN. 12. IMPLEMENTAR MECANISMOS DE GESTIÓN DE LOS PROCESOS Y PROCEDIMIENTOS ADMINISTRATIVOS VINCULADOS A LOS TRÁMITES DE ACUERDO A LAS NORMAS ESTABLECIDAS EN LAS ENTIDADES ASISTENCIALES.
POBLACION BENEFICIADA	272



000311

29 DIC 2020

GOBIERNO REGIONAL TUMBES
GERENCIA REGIONAL DE PLANEAMIENTO PRESUPUESTO Y ACONDICIONAMIENTO
TERRITORIAL
SUB GERENCIA DE PLANEAMIENTO ESTRATEGICO

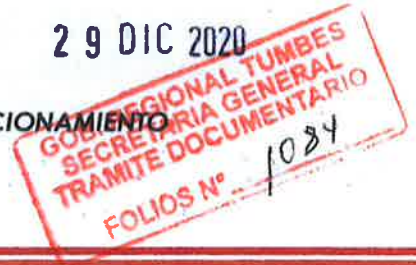

MEMORIA INSTITUCIONAL 2019 GOBIERNO REGIONAL TUMBES

3.11. OFICINA REGIONAL DE ASESORIA JURIDICA

N° de documentos y expedientes	Nombre documento y normativas	Descripción
869 Documentos	Informes legales emitidas	Opinión legal escrito acompaña a una es un documento que decisión legal.
101 Documentos	Oficios emitidos	El oficio es un tipo de documento que sirve para comunicar consultas, órdenes, informes, o también para llevar a cabo un cabo gestiones de acuerdos, de disposiciones.
220 Documentos	Memorandos	Es un documento que describe una coordinación entre partes.
620 documentos	Notas de coordinación	Documento que describe una coordinación entre partes
446 Proyecto Acto Resolutivo	Resoluciones Ejecutivas Regionales	Mediante el documento resolutivo en el que consta el acto administrativo emitido se resuelve aprobar los expedientes técnicos de proyectos de inversión, o resuelve fundado o infundado peticiones de los administrativos entre otros
661 Proyecto Acto Resolutivo Resoluciones	Resoluciones Gerenciales General Regional	
3000	Documentos Ingresados	Expedientes dirigidos de las diferentes oficinas de la Sede Central Regional. Así como expedición de documentos a ser remitidos a diversas oficinas del Pliego Regional.
2,917	Documentos Emitidos	

