



**GOBIERNO REGIONAL TUMBES
GERENCIA REGIONAL DE DESARROLLO SOCIAL**

"AÑO DEL CENTENARIO DE MACHU PICCHU PARA EL MUNDO"

**RESOLUCION GERENCIAL REGIONAL
Nº 000395 2011/GOB. REG. TUMBES-GRDS - GR.**

Tumbes, 01 DEC 2011

VISTO:

La Resolución Ejecutiva Regional N° 000379-2011/GOB.REG.TUMBES-P., de fecha 17 de Mayo del 2011; la Resolución Gerencial Regional N° 000162-2011/GOB.REG.TUMBES-GRDS-GR., de fecha 26 de Mayo del 2011; la Resolución Gerencial General Regional N° 0000154-2011/GOB.REG.TUMBES-GGR., de fecha 23 de Agosto del 2011; la Resolución Gerencial Regional N° 0000342-2011/GOB.REG.TUMBES-GRDS-GR., de fecha 28 de Octubre del 2011; relativo a la modificación de la fuente de financiamiento del proyecto denominado **"MEJORAMIENTO DE LA CALIDAD EDUCTIVA EN EL AREA DE CIENCIA Y AMBIENTE EN LAS INSTITUCIONES EDUCATIVAS DE NIVEL PRIMARIA DE LA REGION TUMBES"**.

CONSIDERANDO:

Que, mediante Ley N° 27783- Ley de Bases de Descentralización se crean los Gobiernos Regionales, en cada uno de los Departamentos del País, como personas jurídicas de derecho público con autonomía política, económica y administrativa en asuntos de su competencia, constituyendo para su administración económica y financiera, un pliego presupuestal.

Que, mediante Resolución Ejecutiva Regional N° 000379-2011/GOB.REG.TUMBES-P., de fecha 17 de Mayo del 2011 se aprueba el Expediente Técnico del Proyecto **"MEJORAMIENTO DE LA CALIDAD EDUCTIVA EN EL AREA DE CIENCIA Y AMBIENTE EN LAS INSTITUCIONES EDUCATIVAS DE NIVEL PRIMARIA DE LA REGION TUMBES"**

Que, mediante la Resolución Gerencial Regional N° 000162-2011/GOB.REG.TUMBES-GRDS-GR., de fecha 26 de Mayo del 2011, se designa

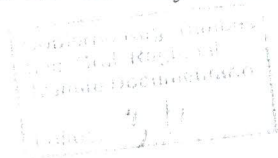



GOBIERNO REGIONAL TUMBES
GERENCIA REGIONAL DE DESARROLLO SOCIAL

"AÑO DEL CENTENARIO DE MACHU PICCHU PARA EL MUNDO"

RESOLUCION GERENCIAL REGIONAL
Nº 000335 2011/GOB. REG. TUMBES-GRDS - GR.

Tumbes, 01 DEC 2011

como residente del presente proyecto al profesor SEGUNDO RAMON MORENO PACHERRES, identificado con DNI N° 02889418.

Que, mediante la Resolución Gerencial General Regional N° 0000154-2011/GOB.REG.TUMBES-GGR., de fecha 23 de Agosto del 2011; se autorizan los contratos del personal detallado en el Anexo 001, comprendidos a partir del 01 de Agosto al 31 de Diciembre del 2011, a favor del profesor SEGUNDO RAMON MORENO PACHERRES, la misma que detalla en su Artículo Segundo que el egreso que origine su cumplimiento se afectará a la cadena funcional siguiente:

Correlativa : 0038
Función : 22
Prog. Func. : 047
Subpr. Func. : 0104
Programa : 0000
Proyecto : 2.109100
Componente : 3.000070
Meta : 00001
Fte. Fto. : 1. Recursos Ordinarios.
Rubro : 00. Recursos Ordinarios.
Monto : S/. 4,651,456.00
CG/GGG : 2.6

Que, mediante la Resolución Gerencial Regional N° 0000342-2011/GOB.REG.TUMBES-GRDS-GR., de fecha 28 de Octubre del 2011, se aprueba la ampliación del presupuesto analítico del proyecto denominado "MEJORAMIENTO DE LA CALIDAD EDUCATIVA EN EL AREA DE CIENCIA Y AMBIENTE EN LAS INSTITUCIONES EDUCATIVAS DE NIVEL PRIMARIA DE LA REGION TUMBES", por el monto referencial aprobado de S/ : 673,208.00 (SEISCIENTO SETENTA Y TRES MIL DOSCIENTOS OCHO Y 00/100 NUEVOS SOLES), detallando en su Artículo Tercero que dicho gasto de deberá afectar a la cadena funcional siguiente:

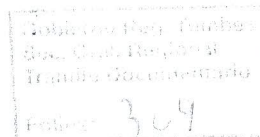



GOBIERNO REGIONAL TUMBES
GERENCIA REGIONAL DE DESARROLLO SOCIAL

"AÑO DEL CENTENARIO DE MACHU PICCHU PARA EL MUNDO"

RESOLUCION GERENCIAL REGIONAL
Nº 00335 2011/GOB. REG. TUMBES-GRDS - GR.

Tumbes, 01 DEC 2011

Correlativa : 0038
Función : 22
Prog. Func. : 047
Subpr. Func. : 0104
Programa : 0000
Proyecto : 2.109100
Componente : 3.000070
Meta : 00001
Fte. Fto. : 5. Recursos Determinados.
Rubro : 18. Canon, Sobrecanon, Regalías, Rentas de Aduanas y Participaciones.
Monto : S/. 673,208.00
CG/GGG : 2.6

Que, estando a lo actuado y contando con la visación de la Gerencia Regional de Planeamiento, Presupuesto y Acondicionamiento Territorial, Secretaría General Regional y en uso de las atribuciones conferidas al despacho por la Resolución Ejecutiva Regional Nº 128-2004/GOB.REG.TUMBES-P, sobre Desconcentración de Facultades y Atribuciones de las Dependencias del Gobierno Regional de Tumbes y Resolución Ejecutiva Regional Nº 486-2005/GOB.REG.TUMBES-P, de fecha 07 de Noviembre del 2005.

SE RESUELVE:

ARTICULO PRIMERO: MODIFICAR la fuente de financiamiento, en la cual se afectará el egreso que origine el cumplimiento del contrato del Prof. SEGUNDO RAMON MORENO PACHERRES, y que corresponde, de acuerdo a lo indicado en la parte considerativa de la presente resolución, a la cadena funcional siguiente:

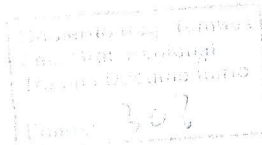



GOBIERNO REGIONAL TUMBES
GERENCIA REGIONAL DE DESARROLLO SOCIAL

"AÑO DEL CENTENARIO DE MACHU PICCHU PARA EL MUNDO"

RESOLUCION GERENCIAL REGIONAL
Nº 00335 2011/GOB. REG. TUMBES-GRDS - GR.

Tumbes, 01 DEC 2011

Correlativa : 0038
 Función : 22
 Prog. Func. : 047
 Subpr. Func. : 0104
 Programa : 0000
 Proyecto : 2.109100
 Componente : 3.000070
 Meta : 00001
 Fte. Fto. : 5. Recursos Determinados.
 Rubro : 18. Canon, Sobrecanon, Regalías, Rentas de Aduanas y Participaciones.
 Monto : S/. 673,208.00
 CG/GGG : 2.6



ARTICULO SEGUNDO: TRANSCRIBIR y notificar la presente resolución a las oficinas competentes del Gobierno Regional de Tumbes, para los fines pertinentes.

REGISTRESE, COMUNIQUESE Y ARCHIVASE.

GOBIERNO REGIONAL TUMBES
 Gerencia Regional de Desarrollo Social
 Calle Inca
 Tumbes

Gerencia Regional de Desarrollo Social
 Calle Inca
 Tumbes