



# GOBIERNO REGIONAL DE TUMBES

"Año de la Esperanza y el Fortalecimiento de la Democracia"

## RESOLUCION GERENCIAL REGIONAL N.º 000007 -2026/GOB. REG. TUMBES-GRI-GR.

Tumbes,

VISTO:

29 ENE 2026

Carta N°56-2025 ICSA CONSTRUCTORES SCRL, recepcionada el 12 de diciembre del 2025, Proveído de la Gerencia Regional de Infraestructura., de fecha 12 de diciembre del 2025, Oficio N.º 038-2025/GOBIERNO REGIONAL TUMBES-GRI-SGO-SG., de fecha 17 de diciembre del 2025, Carta N.º 001-2025/FCHR-ING. CIVIL., recepcionada el 22 de diciembre del 2025, Proveído de la Gerencia Regional de Infraestructura., de fecha 22 de diciembre del 2025, Carta N.º 151-2025/GOBIERNO REGIONAL TUMBES-GRI-SGO-SG., recepcionada el 22 de diciembre del 2025, Informe N° 157-2025/GOB. REG. TUMBES-GRI-SGO-SG-FRMQ., recepcionado el 22 de diciembre del 2025, Informe N° 2853-2025/GOBIERNO REGIONAL TUMBES-GRI-SGO-SG., recepcionada el 22 de diciembre del 2025, Oficio N.º 558-2025/GOBIERNO REGIONAL TUMBES-GGR-GRI-G., recepcionada el 23 de diciembre del 2025, Carta N.º 001-2025/JSPS-ING. CIVIL., recepcionada el 24 de diciembre del 2025, Memorando N° 4918-2025/GOBIERNO REGIONAL TUMBES-GGR-GRI-GR., recepcionada el 29 de diciembre del 2025, Memorando N° 056-2025/GOBIERNO REGIONAL TUMBES-GRI-SGSLTO-SG., recepcionada el 29 de diciembre del 2025, Informe N° 001-2026/GOB.REG.TUMBES-GRI-SGSLYTO-SG-ACEJ., de fecha 20 de enero del 2026, Carta N.º 001-2026/GOB.REG.TUMBES-GRI-SGSLTO-SG-HZT., de fecha 23 de enero del 2026, Informe N° 003-2026/GOB.REG. TUMBES-GRI-SGSLTO-SG., de fecha 26 de enero del 2026.

### CONSIDERANDO:

Que, mediante Procedimiento de Selección No Competitivo N° 064-2025/GRT-DEC-I (Primera Convocatoria), se suscribió el Contrato para la Ejecución de Obra N° 026-2025/GOB.REG.TUMBES-GRI-GR con fecha 02 de diciembre del 2025, entre el **GOBIERNO REGIONAL DE TUMBES**, con RUC N° 20484003883, a quien en adelante se le denominara "**LA ENTIDAD**", con domicilio legal en Av. La Marina N° 200- Tumbes representada por su Gerente Regional de Infraestructura **ING.CIVIL JAIRO GEAN MARCOS GUERRERO TRONCOS**, identificado con **DNI N° 73433382** y de la otra parte la empresa **ICSA CONSTRUCTORES S.C.R.L.**, con RUC 2048398181202, con domicilio legal en **AV. PANAMERICANA NORTE N° 1895, A.H LAS MALVINAS (INTERIOR I.E.P ISAAC NEWTON), TUMBES- TUMBES- TUMBES.** debidamente representado por su Gerente General, el Sr. **JOSE FELICIANO HIDROGO CRUZADO**, con **DNI 27570867**, con Registro de P.E N° 11002604 **DEL REGISTRO DE PERSONAS JURIDICAS DE LA OFICINA REGISTRAL TUMBES**, a quien en adelante se le denominará "**EL CONTRATISTA**" para la Ejecución de la IOARR de Emergencia :

1



Copia Fiel del Original



# GOBIERNO REGIONAL DE TUMBES

"Año de la Esperanza y el Fortalecimiento de la Democracia"

## RESOLUCION GERENCIAL REGIONAL N.º000007 -2026/GOB. REG. TUMBES-GRI-GR

29 ENE 2026

Tumbes,

**"REPARACION DE CAMINO DE HERRADURA Y PASE SUBTERRANEO; EN EL(LA) CAMINO DE ACCESO A LOS CENTROS DE PRODUCCION DEL SECTOR EL PALMAR DISTRITO DE CORRALES, PROVINCIA TUMBES, DEPARTAMENTO TUMBES"**, por un monto Contratado de S/ 3'232,439.54 (TRES MILLONES DOSCIENTOS TREINTA Y DOS MIL CUATROCIENTOS TREINTA Y NUEVE CON 54/100 SOLES), con un plazo de Ejecución de CUARENTA Y CINCO (45) DIAS CALENDARIO. A PRECIOS UNITARIOS.

Que, mediante R.G.R N° 000488-2025/GOB.REG.TUMBES-GRI-GR., de fecha 03 de diciembre 2025 se resuelve CONFORMAR, el Comité de Recepción de la IOARR de Emergencia **"REPARACION DE CAMINO DE HERRADURA Y PASE SUBTERRANEO; EN EL(LA) CAMINO DE ACCESO A LOS CENTROS DE PRODUCCION DEL SECTOR EL PALMAR DISTRITO DE CORRALES, PROVINCIA TUMBES, DEPARTAMENTO TUMBES"**, integrado por los siguientes profesionales, Ing. ANGEL MAURICIO SORALUZ FARIAS – presidente, Ing. FELIX ROBERTO MONTES QUIROZ - Miembro, Ing. HEYNNER ELVER ZARATE TAVARA - Miembro, quienes se encargarán de verificar junto con el Contratista el fiel cumplimiento de la ejecución de Obra.

Que, mediante Acta de Recepción de IOARR., de fecha 05 de diciembre del 2025, los integrantes del Comité de Recepción de la IOARR de Emergencia: **"REPARACION DE CAMINO DE HERRADURA Y PASE SUBTERRANEO; EN EL(LA) CAMINO DE ACCESO A LOS CENTROS DE PRODUCCION DEL SECTOR EL PALMAR DISTRITO DE CORRALES, PROVINCIA TUMBES, DEPARTAMENTO TUMBES"**, integrado por los siguientes profesionales, Ing. ANGEL MAURICIO SORALUZ FARIAS –presidente, Ing. FELIX ROBERTO MONTES QUIROZ -Miembro, Ing. HEYNNER ELVER ZARATE TAVARA - Miembro, el Ing. FERNANDO CHISCUL ROQUE en Calidad de inspector de la IOARR y el señor Ing. JOSE FELICIANO HIDROGO CRUZADO – Residente y Gerente General de la empresa Contratista ICSA CONSTRUCTORES S.C.R.L., luego del Recorrido de la verificación de la Operatividad y Funcionamiento de la Infraestructura culminada, el Presente comité procede a la Recepción de la IOARR, , de conformidad y en cumplimiento del numeral 212.1 del artículo 212 del D.S N° 009-2025-EF, por lo tanto, en señal de conformidad se firma el acta de Recepción de obra.

Que, mediante Carta N.º 56-2025 ICSA CONSTRUCTORES SCRL, recepcionada el 12 de diciembre del 2025, el Gerente General de la empresa contratista ICSA CONSTRUCTORES S.C.R.L., alcanza a





GOBIERNO REGIONAL DE TUMBES

"Año de la Esperanza y el Fortalecimiento de la Democracia"

RESOLUCION GERENCIAL REGIONAL  
N.º 000007 -2026/GOB. REG. TUMBES-GRI-GR.

Tumbes,

29 ENE 2026

la Gerencia Regional de Infraestructura la Liquidación Final de la IOARR de EMERGENCIA "REPARACION DE CAMINO DE HERRADURA Y PASE SUBTERRANEO; EN EL(LA) CAMINO DE ACCESO A LOS CENTROS DE PRODUCCION DEL SECTOR EL PALMAR DISTRITO DE CORRALES, PROVINCIA TUMBES, DEPARTAMENTO TUMBES", con un costo total de obra de S/ 3'217,977.61 (TRES MILLONES DOSCIENTOS DIECISIETE MIL NOVECIENTOS SETENTA Y SIETE CON 61/100 SOLES), y un saldo de Liquidación de Obra a favor del Contratista por el importe de S/ 3'217,977.61 (TRES MILLONES DOSCIENTOS DIECISIETE MIL NOVECIENTOS SETENTA Y SIETE CON 61/100 SOLES), de acuerdo al siguiente detalle:

RESUMEN DE LIQUIDACIÓN DE OBRA:

CONCEPTO	MONTO RECALCULADOS	MONTO PAGADOS	SALDO MONTO
<b>A) DE LAS VALORIZACIONES</b>			
VALORIZACION DEL PRESUPUESTO PRINCIPAL	2,730,355.54	0.00	2,730,355.54
	<b>2,730,355.54</b>	<b>0.00</b>	<b>2,730,355.54</b>
<b>B) REAJUSTES DE PRECIOS</b>			
Reajustes Principal	-12,255.88	0.00	
<b>TOTAL DE REAJUSTE</b>	<b>-12,255.88</b>	<b>0.00</b>	<b>-12,255.88</b>
<b>C) ADELANTOS OTORGADOS</b>			
ADELANTO DIRECTO	0.00	0.00	
AMORTIZACION DE ADELANTO DIRECTO	0.00	0.00	
ADELANTO DE MATERIALES 01	0.00	0.00	
AMORTIZACION DE ADELANTO DE MATERIALES 01	0.00	0.00	
<b>TOTAL ADELANTOS</b>	<b>0.00</b>	<b>0.00</b>	<b>0.00</b>
<b>D) DEDUCCIONES DE ADELANTOS</b>			
ADELANTO DIRECTO	0.00	0.00	
ADELANTO MATERIALES 01	0.00	0.00	
<b>TOTAL DEDUCCIONES DE REAJUSTES</b>	<b>0.00</b>	<b>0.00</b>	<b>0.00</b>
<b>E) MAYORES GASTOS GENERALES</b>			
POR SUSPENSION 01-02	0.00	0.00	
POR AMPLIACION DE PLAZO 03	0.00	0.00	
<b>TOTAL DEDUCCIONES DE REAJUSTES</b>	<b>0.00</b>	<b>0.00</b>	<b>0.00</b>
<b>E) TOTAL GENERAL (A+B+C-D)</b>	<b>2,717,999.67</b>	<b>0.00</b>	<b>2,717,999.67</b>
	POR OBRA PRINCIPAL	0.00	2,730,355.54
	POR REAJUSTE	0.00	-12,255.88
	AMORTIZACIONES	0.00	0.00
<b>F) IMPUESTOS GRL. A LAS VENTAS (18%)</b>	<b>489,877.94</b>	<b>0.00</b>	<b>489,877.94</b>
<b>G) COSTO OBRA PRINCIPAL</b>	<b>3,217,977.61</b>	<b>0.00</b>	<b>3,217,977.61</b>
<b>H) SALDO A CANCELAR</b>			
Monto a cancelar en Efectivo			2,717,999.67
Monto a cancelar por IGV			489,877.94
<b>TOTAL</b>			<b>3,217,977.61</b>





# GOBIERNO REGIONAL DE TUMBES

"Año de la Esperanza y el Fortalecimiento de la Democracia"

## RESOLUCION GERENCIAL REGIONAL N.º 00007 -2026/GOB. REG. TUMBES-GRI-GR.

Tumbes,

29 ENE 2026

### REINTEGRO POR REAJUSTE (CONTROL DE VALORIZACIONES Y REAJUSTE CONTRATO PRINCIPAL)

Mes	VALORIZACION			K-1	REAJUSTE		REINTEGRO BRUTO AUTORIZADO	DEDUCCION		REINTEGRO NETO AUTORIZADO
	PROGRAMADO	EFECTUADO			PROGRAMADO	EFECTUADO		EFFECTIVO	MATERIALES	
<b>PERIODO DE EJECUCION</b>										
01	01-25	13,895.07	0.00	0.000	0.00	0.00	0.00	0.00	0.00	0.00
02	02-25	2,735,355.54	2,735,355.54	-0.004	-10,000.75	-12,285.96	-12,285.96	0.00	0.00	-12,285.96
03	03-25	343,839.23	0.00	0.000	0.00	0.00	0.00	0.00	0.00	0.00
<b>SUB TOTAL</b>		<b>2,739,290.54</b>	<b>2,735,355.54</b>		<b>-10,000.75</b>	<b>-12,285.96</b>	<b>-12,285.96</b>	<b>0.00</b>	<b>0.00</b>	<b>-12,285.96</b>

<b>REAJUSTE BRUTO</b>		
PRINCIPAL		-12,285.96
		-12,285.96

### CONTROL DE PAGOS Y DEDUCCIONES DE VALORIZACIONES AUTORIZADAS

Fecha Pago	C/P N°	VALORIZACIONES			Monto Bruto Valorizado	ABORTUACIONES		ABORTUACIONES		LIQUIDO PAGADO		TOTAL PAGADO AL CONTRATISTA		
		N° Valorizado	Contrato	Reajustes		ADELANTO DIRECTO	ADELANTO MATERIALES	ADELANTO MATERIALES	Fondo Reservado	EFFECTIVO NETO	EFFECTIVO C/DESCUENTO		IVV	
<b>CONTRATO PRINCIPAL</b>														
		01	2,735,355.54		2,735,355.54	0.00	0.00			0.00	2,735,355.54	2,735,355.54	493,084.00	3,232,439.54
			2,735,355.54	0.00	2,735,355.54	0.00	0.00	0.00	0.00	0.00	2,735,355.54	2,735,355.54	493,084.00	3,232,439.54

### CÁLCULO DE LOS "K"-REAJUSTES

INDICE BASE Sep-25  
POLINOMICA 01: CASETA Y OBRAS DE ARTE  
 $K = 0.057 * (Mr / Mo) + 0.461 * (Ar / Ao) + 0.008 * (Hr / Ho) + 0.217 * (Mr / Mo) + 0.173 * (Ir / Io)$

COD	IND	DESCRIPCION	%	COEFFIC.	BASE	VAL. 01
M	47	MANO DE OBRA INCL. LEYES SOCIALES	100.000%	0.057	767.67	787.67 0.057
A	5	AGREGADO GRUESO	100.000%	0.461	514.35	515.75 0.462
H	38	HORMIGON	100.000%	0.008	523.70	523.74 0.008
M	46	MAQUINARIA Y EQUIPO IMPORTADO	100.000%	0.217	430.24	419.20 0.211
I	38	INDICE GENERAL DE PERCIOS AL CONSUMIDOR	100.000%	0.167	577.86	577.28 0.167
<b>TOTAL:</b>					<b>1.000</b>	<b>K= 0.006</b>





GOBIERNO REGIONAL DE TUMBES

"Año de la Esperanza y el Fortalecimiento de la Democracia"

RESOLUCION GERENCIAL REGIONAL  
Nº00007 -2026/GOB. REG. TUMBES-GRI-GR.

Tumbes,

29 ENE 2026

RESUMEN DE METRADOS POST CONSTRUCCIÓN

ITEM	DESCRIPCION	UNO	METRADO BASE	METRADO EJECUTADOS VALORIZADOS	AVANCE %
01	OBRAS PRELIMINARES				
01.01	CARTEL DE IDENTIFICACION DE OBRA DE 3.60 X 4.80 M	md	1.00	1.00	100.00%
01.02	MOVILIZACION Y DESMOVILIZACION DE MAQUINARIA Y EQUIPO	v/c	2.00	2.00	100.00%
02	OBRAS PRELIMINARES				
02.01	TRAZO, NIVELACION Y REPLANTIO	km	2.02	2.02	100.00%
02.02	CONTROL TOPOGRAFICO	da	30.00	30.00	100.00%
02.03	LIMPIEZA Y DESBROCE DE VEGETACION	m <sup>2</sup>	9,075.85	9,075.85	100.00%
02.04	RINCO PERMANENTE DE ACCESO	da	30.00	30.00	100.00%
02.05	HABILITACION DE CAMINOS DE ACCESO	km	1.22	1.22	100.00%
03	SEGURIDAD Y SALUD EN OBRA				
03.01	IMPLEMENTACION DEL PLAN DE SEGURIDAD Y SALUD EN EL TRABAJO	md	1.00	1.00	100.00%
03.02	SEÑALIZACION TEMPORAL DE SEGURIDAD	pb	1.00	1.00	100.00%
03.03	EQUIPO DE PROTECCION PERSONAL	pb	1.00	1.00	100.00%
04	MOVIMIENTO DE TIERRAS				
04.01	CORTE EN TERRENO SATURADO	m <sup>3</sup>	10,431.20	10,431.20	100.00%
04.02	CONFORMACION DE SUB RASANTE CON MATERIAL DE PRESTAMO OVER 70% + HORMIGON 30%	m <sup>3</sup>	11,264.27	11,264.27	100.00%
04.03	RELLENO MASIVO CON MATERIAL DE PRESTAMO OVER 70% + HORMIGON 30%	m <sup>3</sup>	4,526.07	4,526.07	100.00%
04.04	RELLENO MASIVO CON MATERIAL DE PRESTAMO AFIRMADO SELECCIONADO COMPACTADO	m <sup>3</sup>	2,432.27	2,432.27	100.00%
04.05	ELIMINACION DE MATERIAL SATURADO EXCEDENTE D=7.0 CM	m <sup>3</sup>	12,517.44	12,517.44	100.00%
05	PASES DE AGUA				
05.01	COLOCACION DE TUBERIA DN 725 MM PARA PASE DE TUBERIA	m	54.00	54.00	100.00%
06	PLAN DE MANEJO AMBIENTAL				
06.01	PLAN DE MANEJO AMBIENTAL	md	1.00	1.00	100.00%

PLANILLA DE METRADOS POST CONSTRUCCIÓN

ITEM	DESCRIPCION	UNO	Nº Peces	LARGO m	ANCHO m	ALTO m	PARCIAL	Nº DE ELIM.	TOTAL	TOTAL
01	OBRAS PROVISIONALES									
1.01	CARTEL DE IDENTIFICACION DE OBRA DE 3.60 X 4.80 M	MD	1.00						1.00	1.00
1.02	MOVILIZACION Y DESMOVILIZACION DE MAQUINARIA Y EQUIPO	V/C	2.00						2.00	2.00
2.00	OBRAS PRELIMINARES									
2.01	TRAZO, NIVELACION Y REPLANTIO	KM	2.02						2.02	2.02
2.02	CONTROL TOPOGRAFICO	DA	30.00						30.00	30.00
2.03	LIMPIEZA Y DESBROCE DE VEGETACION	M <sup>2</sup>	1.00	1,000.00		5.00			1,000.00	9,075.85
			1.00	1,015.17		5.00			1,015.17	9,075.85





GOBIERNO REGIONAL DE TUMBES

"Año de la Esperanza y el Fortalecimiento de la Democracia"

RESOLUCION GERENCIAL REGIONAL  
N.º 000007 -2026/GOB. REG. TUMBES-GRI-GR.

Tumbes,

29 ENE 2026

PROG.	DISTANCIA	AREA CORTE	AREA RELLENO	VOL. DE CORTE	VOL. DE RELLENO
2.00	BIENIO PERMANENTE DE ACCESO	MSA	20.00		20.00
2.04	REABILITACION DE CAMINO DE ANHEZO	MSB	1.22		1.22
3.00	SEGURIDAD Y SALUD EN OBRA				
3.01	IMPLEMENTACION DEL PLAN DE SEGURIDAD Y SALUD EN EL TRABAJO	ORD	1.00		1.00
3.02	SIGNALIZACION TEMPORAL DE SEGURIDAD	GRB	1.00		1.00
3.03	BANCO DE PROTECCION PERSONAL	GRB	1.00		1.00
4.00	MOVIMIENTO DE TIERRAS				
4.01	CORTE EN TERRENO SATURADO	MS	1.00	10431.20	10431.20
4.02	CONFORMACION DE SUB BASANTE CON MATERIA DE CRISTALINO OVER TOS - HORRADO 20%	MS	1.00	11244.27	11244.27
4.03	MEJORADO MASIVO CON MATERIAL DE PRESTAMO OVER 70%-HORRADO 20%	MS	1.00	2015.17	2.10
4.04	MEJORADO MASIVO CON MATERIAL DE PRESTAMO REFINADO SELECCIONANDO CONTACTOS	MS	1.00	1915.17	1.27
4.05	ELIMINACION DE MATERIAL SATURADO EXCEDENTE 10-7.00 EN	MS	1.30	10431.20	11517.41
5.00	PAISES DE AGUA				
5.01	COLOCACION DE TUBERIA DN 315 MM PARA PAISE DE TUBERIA	SI	7.000	10.000	14.000
5.02	PLAN DE MANEJO AMBIENTAL	MSB	1.000		1.000

PLANILLA DE MOVIMIENTOS DE TIERRAS

PROG.	DISTANCIA	MEJORAMIENTO DE TERRENO			
		AREA CORTE	AREA RELLENO	VOL. DE CORTE	VOL. DE RELLENO
-	-	12.46	5.62	-	-
20.00	20.00	6.44	7.57	189.00	131.90
40.00	20.00	8.12	7.57	145.60	151.40
60.00	20.00	19.83	7.57	279.50	151.40
80.00	20.00	28.98	8.10	488.10	156.70
100.00	20.00	19.12	7.97	481.00	160.70
100.00	-	9.80	1.32	-	-
120.00	20.00	6.96	1.32	167.60	26.40
140.00	20.00	2.47	1.30	94.30	26.20
160.00	20.00	0.43	1.45	29.00	27.50
180.00	20.00	-	2.16	4.30	36.10
200.00	20.00	0.27	1.39	2.70	35.50
220.00	20.00	2.60	1.61	28.70	30.00





GOBIERNO REGIONAL DE TUMBES

"Año de la Esperanza y el Fortalecimiento de la Democracia"

RESOLUCION GERENCIAL REGIONAL  
N.º 000007 -2026/GOB. REG. TUMBES-GRI-GR.

Tumbes,

29 ENE 2026

220.00	-	3.49	2.38	-	-
240.00	20.00	-	3.09	34.90	54.70
240.00	-	-	3.11	-	-
260.00	20.00	1.04	3.04	10.40	61.50
260.00	-	4.58	5.37	-	-
280.00	20.00	4.40	6.66	89.80	120.30
280.00	-	0.02	2.26	-	-
300.00	20.00	-	2.71	0.20	49.70
320.00	20.00	0.33	1.02	3.30	37.30
340.00	20.00	0.57	0.64	9.00	16.60
360.00	20.00	-	1.00	5.70	16.40
380.00	20.00	0.02	1.67	0.20	26.70
400.00	20.00	0.13	0.72	1.50	23.90
420.00	20.00	0.57	0.94	7.00	16.60
440.00	20.00	0.69	1.53	12.60	24.70
460.00	20.00	0.04	1.53	7.30	30.60
480.00	20.00	0.33	0.54	3.70	20.70
500.00	20.00	-	2.08	3.30	26.20
520.00	20.00	0.42	1.33	4.20	34.10
540.00	20.00	2.15	0.59	25.70	19.20
560.00	20.00	2.30	0.54	44.50	11.30
560.00	-	8.89	6.64	-	-
580.00	20.00	8.49	6.64	173.80	132.80
600.00	20.00	4.58	6.64	130.70	132.80
620.00	20.00	5.01	6.64	95.90	132.80
620.00	-	0.60	2.23	-	-
640.00	20.00	0.97	1.30	15.70	35.30
660.00	20.00	0.46	1.36	14.30	26.60
680.00	20.00	0.71	1.76	11.70	26.40
700.00	20.00	0.19	1.76	9.00	27.10
720.00	20.00	-	2.80	1.90	43.20
740.00	20.00	-	2.80	-	57.90
760.00	20.00	0.60	1.95	6.00	48.50
760.00	-	9.22	9.55	-	-
780.00	20.00	6.06	9.55	152.80	191.00
800.00	20.00	6.97	9.55	130.30	191.00
800.00	-	9.39	11.57	-	-
820.00	20.00	7.56	11.57	169.50	231.40
840.00	20.00	8.40	11.57	159.60	231.40



Copia Fiel del Original

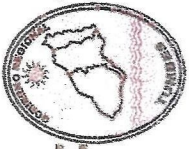

# GOBIERNO REGIONAL DE TUMBES

"Año de la Esperanza y el Fortalecimiento de la Democracia"

## RESOLUCION GERENCIAL REGIONAL N.º 000007 -2026/GOB. REG. TUMBES-GRI-GR.

Tumbes,

29 ENF 2026

PROG.	DISTANCIA.	AREA CORTE	AREA RELLENO	YOL DE CORTE	YOL DE RELLENO
840.00	-	10.98	13.65	-	-
853.00	20.00	13.76	13.65	247.40	273.00
880.00	20.00	11.35	13.65	251.10	273.00
903.00	20.00	12.45	13.65	238.00	273.00
900.00	-	19.59	19.10	-	-
920.00	20.00	21.75	19.10	408.40	382.00
940.00	20.00	23.58	19.10	448.30	382.00
960.00	20.00	23.59	19.10	471.70	382.00
980.00	20.00	24.01	19.10	476.00	382.00
1.000.00	20.00	21.78	19.83	457.90	389.30
1.020.00	20.00	11.86	19.53	337.40	393.60
1.040.00	20.00	14.41	20.02	263.70	395.30
1.060.00	20.00	15.41	19.97	288.20	399.90
1.080.00	20.00	14.78	20.15	301.90	401.20
1.100.00	20.00	10.23	20.27	250.10	404.20
1.120.00	20.00	9.51	20.21	197.40	404.80
1.140.00	20.00	9.08	19.78	185.90	399.90
1.160.00	20.00	26.81	18.98	358.90	387.40
1.180.00	-	8.63	4.68	-	-
1.180.00	20.00	8.93	4.77	175.60	94.50
1.200.00	20.00	9.14	4.77	180.70	95.40
1.220.00	20.00	10.98	4.76	201.20	95.30
1.240.00	20.00	10.57	4.76	215.50	95.30
1.260.00	20.00	8.88	4.76	184.50	95.20
1.280.00	20.00	7.95	4.76	169.30	95.20
1.300.00	20.00	6.64	4.76	145.80	95.20
1.320.00	20.00	7.72	4.79	143.60	95.50
1.340.00	20.00	0.75	5.71	84.70	105.00
1.340.00	-	-	4.96	-	-
1.360.00	20.00	5.04	-	50.40	49.60
1.380.00	20.00	3.15	-	81.90	-
1.400.00	20.00	-	2.62	-	26.20
1.400.00	-	4.28	6.77	-	-
1.420.00	20.00	5.93	6.26	102.10	130.50
1.420.00	-	0.01	1.40	-	-
1.440.00	20.00	0.77	1.65	2.80	30.50
1.460.00	20.00	-	3.07	2.70	47.20
1.480.00	20.00	0.33	1.70	3.30	47.20
1.500.00	20.00	0.88	0.44	12.10	21.40
1.520.00	20.00	1.74	-	26.20	4.40
1.540.00	20.00	0.22	0.22	19.60	2.30
1.580.00	20.00	-	2.83	2.20	30.60
1.580.00	20.00	-	3.79	-	65.90
1.600.00	20.00	-	-	-	73.90
1.620.00	20.00	1.35	0.68	13.50	42.50
1.640.00	20.00	1.11	0.68	47.87	10.50
1.660.00	20.00	1.27	0.97	23.80	14.90
1.680.00	20.00	0.68	0.89	19.50	18.60
1.700.00	20.00	0.38	1.61	10.60	25.90
1.720.00	20.00	1.12	0.50	15.00	21.10
1.740.00	20.00	0.30	0.67	14.20	11.20
1.760.00	20.00	-	2.49	-	31.60
1.780.00	20.00	-	4.15	-	66.40





GOBIERNO REGIONAL DE TUMBES

"Año de la Esperanza y el Fortalecimiento de la Democracia"

RESOLUCION GERENCIAL REGIONAL  
N°000007 -2026/GOB. REG. TUMBES-GRI-GR.

Tumbes,

29 ENE 2026

PROG.	DISTANCIA	MEJORAMIENTO DE TERRENO			
		AREA CORTE	AREA RELLENO	VOL. DE CORTE	VOL. DE RELLENO
1.800.00	20.00	-	3.96	-	81.10
1.820.00	20.00	-	2.62	-	65.80
1.840.00	20.00	0.47	1.17	4.70	37.90
1.860.00	20.00	0.77	1.36	12.40	25.30
1.880.00	20.00	0.04	1.59	8.10	29.50
1.900.00	20.00	-	2.78	0.40	43.70
1.920.00	20.00	-	5.82	-	86.00
1.940.00	20.00	-	3.86	-	96.80
1.960.00	20.00	-	2.73	-	65.90
1.980.00	20.00	-	1.92	-	46.50
2.000.00	20.00	-	1.95	-	39.70
2.015.17	15.17	-	5.10	-	53.47
			10.431.20		11.201.27

PLANILLA DE CORTE y RELLENO CON EQUIPO					
PROGRES.	DISTANCIA (m)	AREA		VOLUMEN	
		CORTE (m2)	RELLENO (m2)	CORTE (m3)	RELLENO (m3)
0+000		98.64	0.00		
0+010	10.00	121.07	0.00	1098.55	0.00
0+020	10.00	126.52	0.00	1237.95	0.00
0+030	10.00	117.53	0.00	1220.25	0.00
0+040	10.00	110.89	0.00	1142.10	0.00
0+050	10.00	115.97	0.00	1134.30	0.00
0+060	10.00	126.66	0.00	1214.15	0.00
0+070	10.00	137.12	0.00	1319.90	0.00
0+080	10.00	137.42	0.00	1372.70	0.00
0+090	10.00	132.26	0.00	1348.40	0.00
0+100	10.00	140.35	0.00	1363.05	0.00
0+100.47	0.47	140.56	0.00	66.01	0.00
				12,517.36	-





# GOBIERNO REGIONAL DE TUMBES

"Año de la Esperanza y el Fortalecimiento de la Democracia"

## RESOLUCION GERENCIAL REGIONAL N.000007 -2026/GOB. REG. TUMBES-GRI-GR.

Tumbes,

29 ENE 2026

### CRONOGRAMA DE OBRA VALORIZADO

ITEM	DESCRIPCION	MONTO	MES 1	MES 2	MES 3
			31/10/2025	01/11/2025 - 30/11/2025	01/12/2025 - 14/12/2025
01	<b>OBRAS PROVISIONALES</b>				
01.01	CARTEL DE IDENTIFICACION DE OBRA DE 3.60 X 4.80 M	1,352.50	450.86	901.72	
01.02	MOVILIZACION Y DESMOVILIZACION DE MAQUINARIA Y EQUIPO	14,500.00	322.22	9,666.67	4,511.11
02	<b>OBRAS PRELIMINARES</b>				
02.01	TRAZO, NIVELACION Y REPLANTEO	14,423.65	2,804.73	11,538.92	
02.02	CONTROL TOPOGRAFICO	8,928.00	212.57	6,377.14	2,338.29
02.03	LIMPIEZA Y DESBROLE DE VEGETACION	14,067.57	1,406.76	12,660.81	
02.04	RIEGO PERMANENTE DE ACCESO	13,620.00	324.29	9,728.57	3,567.14
02.05	HABILITACION DE CAMINOS DE ACCESO	44,615.13	4,461.51	40,153.62	
03	<b>SEGURIDAD Y SALUD EN OBRA</b>				
03.01	IMPLEMENTACION DEL PLAN DE SEGURIDAD Y SALUD EN EL TRABAJO	5,800.00	131.82	3,954.54	1,713.64
03.02	SEÑALIZACION TEMPORAL DE SEGURIDAD	1,899.79	43.19	1,395.31	561.29
03.03	EQUIPO DE PROTECCION PERSONAL	4,234.80	352.90	3,881.90	
04	<b>MOVIMIENTO DE TIERRAS</b>				
04.01	CORTE EN TERRENO SATURADO	103,042.18	-	103,042.18	
04.02	CONFORMACION DE SUB RASANTE CON MATERIAL DE PRESTAMO OVER 70% + HORMIGON 30%	1,220,145.73	-	1,220,145.73	
04.03	RELLENO MASIVO CON MATERIAL DE PRESTAMO OVER 70% + HORMIGON 30%	489,613.98	-	489,613.98	48,961.40
04.04	RELLENO MASIVO CON MATERIAL DE PRESTAMO AFIRMADO SELCCIONADO COMPACTADO	181,106.82	-	54,332.05	126,774.77
04.05	ELIMINACION DE MATERIAL SATURADO EXCEDENTE D=7.00 KM	131,439.12	-	39,429.94	92,009.18
05	<b>PASES DE AGUA</b>				
05.01	COLOCACION DE TUBERIA DN 315 MM PARA PASO DE TUBERIA	31,528.98	-	18,917.39	12,611.59
06	<b>PLAN DE MANEJO AMBIENTAL</b>				
06.01	PLAN DE MANEJO AMBIENTAL	12,501.70	1,041.81	11,459.89	
	<b>COSTO DIRECTO</b>	<b>2,294,814.03</b>	<b>11,632.65</b>	<b>1,990,138.96</b>	<b>293,042.42</b>
	<b>GASTOS GENERALES (9.37157051%)</b>	<b>215,060.11</b>	<b>1,090.16</b>	<b>186,507.28</b>	<b>27,462.67</b>
	<b>UTILIDAD (10%)</b>	<b>229,481.40</b>	<b>1,163.26</b>	<b>199,013.90</b>	<b>29,304.24</b>
	<b>SUR TOTAL</b>	<b>2,739,355.54</b>	<b>13,886.07</b>	<b>2,375,660.14</b>	<b>349,809.33</b>
	<b>IGV (10%)</b>	<b>493,084.00</b>	<b>2,499.49</b>	<b>427,618.03</b>	<b>62,965.68</b>
	<b>TOTAL PRESUPUESTO</b>	<b>3,232,439.54</b>	<b>16,385.56</b>	<b>2,803,278.97</b>	<b>412,775.01</b>
	<b>VALORIZADO ACUMULADO</b>		<b>16,385.56</b>	<b>2,819,664.53</b>	<b>3,232,439.54</b>
	<b>AVANCE MENSUAL (%)</b>		<b>0.51%</b>	<b>86.72%</b>	<b>12.77%</b>
	<b>AVANCE ACUMULADO (%)</b>		<b>0.51%</b>	<b>87.23%</b>	<b>100.00%</b>

JOSE ANDRÉS CRUZADO  
RESIDENTE DE OBRA  
CIP: 47797

ING. JOSE FELIX...  
GERENTE GENERAL

Copia del Original



# GOBIERNO REGIONAL DE TUMBES

"Año de la Esperanza y el Fortalecimiento de la Democracia"

## RESOLUCION GERENCIAL REGIONAL

### N.º 000007 -2026/GOB. REG. TUMBES-GRI-GR.

Tumbes, 29 ENE 2026

#### CRONOGRAMA DE EJECUCIÓN GANTT

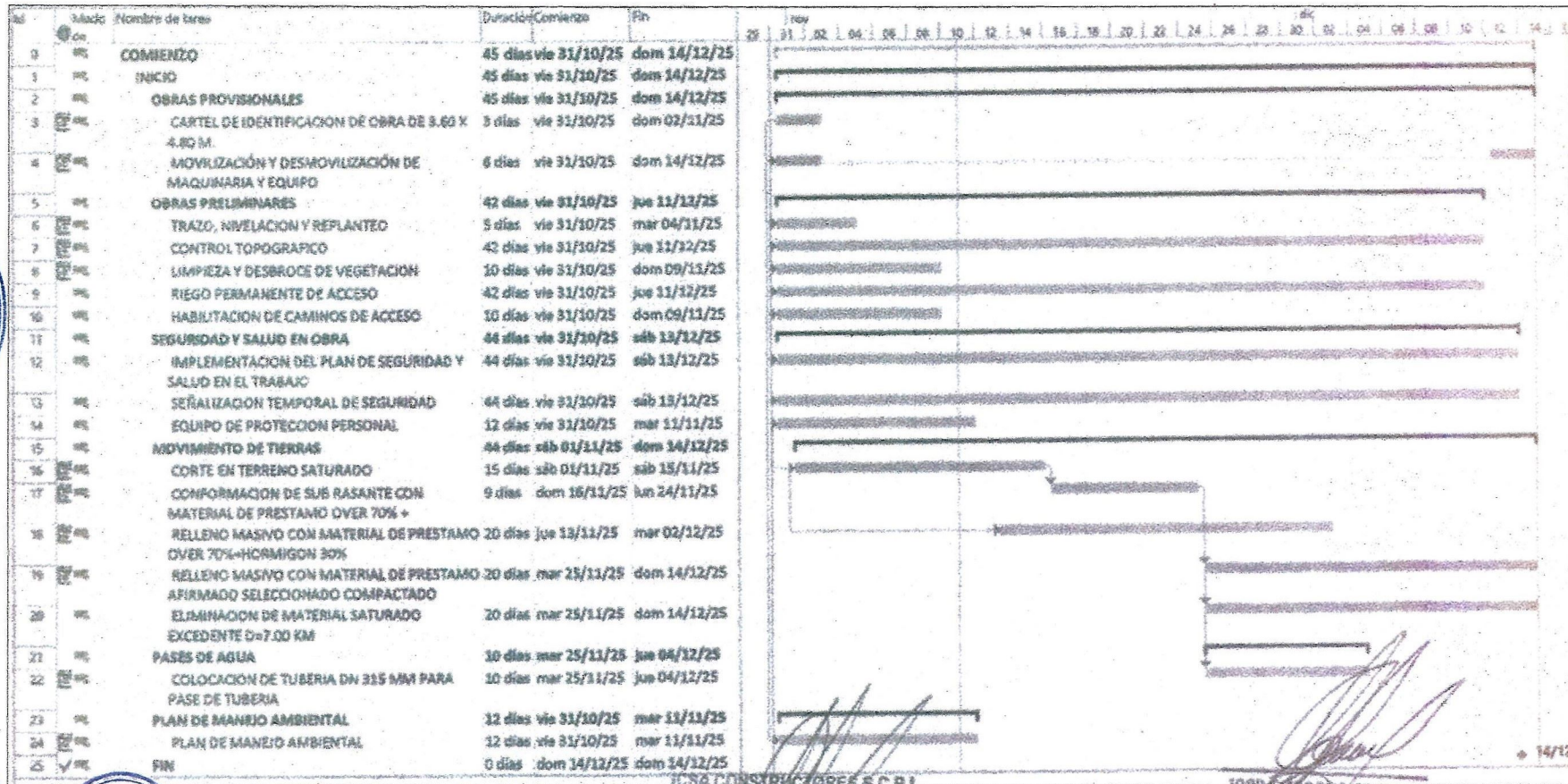

ICSA CONSTRUCTORA S.C.A.

14/12

Copia fiel del Original



Copia Fiel del Original



# GOBIERNO REGIONAL DE TUMBES

"Año de la Esperanza y el Fortalecimiento de la Democracia"

## RESOLUCION GERENCIAL REGIONAL N.º 000007 -2026/GOB. REG. TUMBES-GRI-GR.

Tumbes,

29 ENE 2026

COPIAS DE LOS INDICES UNIFICADOS POR EL MES CONSIDERADO



R. J. N.º 218-2025-INEE  
Publicado el día 18 Oct 2025 en el Portal Oficial del Estado, página (41)

AREAS GEOGRAFICAS													
CDI	1	2	3	4	5	6	CDI	1	2	3	4	5	6
01	1272.77	1272.77	1272.77	1272.77	1272.77	1272.77	02	893.47	893.47	893.47	893.47	893.47	893.47
03	835.91	835.91	835.91	835.91	835.91	835.91	04	883.24	1182.57	1222.43	739.22	387.21	894.00
05	514.35	270.57	484.70	685.90	(*)	419.75	06	1386.04	1386.04	1386.04	1386.04	1386.04	1386.04
07	981.43	981.43	981.43	981.43	981.43	981.43	08	1199.02	1199.02	1199.02	1199.02	1199.02	1199.02
09	389.08	389.08	389.08	389.08	389.08	389.08	10	587.89	587.89	587.89	587.89	587.89	587.89
11	288.73	288.73	288.73	288.73	288.73	288.73	12	311.72	311.72	311.72	311.72	311.72	311.72
13	2887.37	2887.37	2887.37	2887.37	2887.37	2887.37	14	342.23	342.23	342.23	342.23	342.23	342.23
17	742.38	742.38	742.38	742.38	742.38	742.38	16	376.53	376.53	376.53	376.53	376.53	376.53
19	1085.47	1085.47	1085.47	1085.47	1085.47	1085.47	18	489.97	489.97	489.97	489.97	489.97	489.97
21	811.39	811.39	811.39	811.39	811.39	811.39	20	3485.66	3485.66	3485.66	3485.66	3485.66	3485.66
23	893.55	893.55	893.55	893.55	893.55	893.55	22	(*)	(*)	(*)	(*)	(*)	(*)
27	804.30	804.30	804.30	804.30	804.30	804.30	24	289.75	289.75	289.75	289.75	289.75	289.75
31	495.44	495.44	495.44	495.44	495.44	495.44	26	449.63	449.63	449.63	449.63	449.63	449.63
35	841.84	841.84	841.84	841.84	841.84	841.84	28	703.44	703.44	703.44	703.44	703.44	703.44
37	375.88	375.88	375.88	375.88	375.88	375.88	30	881.76	881.76	881.76	881.76	881.76	881.76
39	577.86	577.86	577.86	577.86	577.86	577.86	32	984.12	984.12	984.12	984.12	984.12	984.12
41	892.71	892.71	892.71	892.71	892.71	892.71	34	985.35	985.35	985.35	985.35	985.35	985.35
43	985.25	985.25	985.25	985.25	985.25	985.25	36	1223.70	1223.70	1223.70	1223.70	1223.70	1223.70
45	425.82	425.82	425.82	425.82	425.82	425.82	48	426.98	426.98	426.98	426.98	426.98	426.98
47	787.87	787.87	787.87	787.87	787.87	787.87	42	382.17	382.17	382.17	382.17	382.17	382.17
49	439.24	439.24	439.24	439.24	439.24	439.24	44	906.91	906.91	906.91	906.91	906.91	906.91
41	478.39	478.39	478.39	478.39	478.39	478.39	46	881.41	881.41	881.41	881.41	881.41	881.41
53	1090.40	1090.40	1090.40	1090.40	1090.40	1090.40	48	385.18	385.18	385.18	385.18	385.18	385.18
55	881.28	881.28	881.28	881.28	881.28	881.28	50	871.32	871.32	871.32	871.32	871.32	871.32
57	523.29	523.29	523.29	523.29	523.29	523.29	52	416.42	416.42	416.42	416.42	416.42	416.42
59	283.87	283.87	283.87	283.87	283.87	283.87	54	574.95	574.95	574.95	574.95	574.95	574.95
61	286.89	286.89	286.89	286.89	286.89	286.89	56	731.55	731.55	731.55	731.55	731.55	731.55
65	281.40	281.40	281.40	281.40	281.40	281.40	48	487.50	487.50	487.50	487.50	487.50	487.50
69	393.74	393.74	393.74	393.74	393.74	393.74	62	587.05	587.05	587.05	587.05	587.05	587.05
71	880.29	880.29	880.29	880.29	880.29	880.29	44	386.18	386.18	386.18	386.18	386.18	386.18
73	736.50	736.50	736.50	736.50	736.50	736.50	66	887.40	887.40	887.40	887.40	887.40	887.40
77	444.86	444.86	444.86	444.86	444.86	444.86	68	428.49	428.49	428.49	428.49	428.49	428.49
							70	218.25	218.25	218.25	218.25	218.25	218.25
							72	587.31	587.31	587.31	587.31	587.31	587.31
							76	620.79	620.79	620.79	620.79	620.79	620.79
							80	136.42	136.42	136.42	136.42	136.42	136.42

(\*) Sin Producción  
Nota: El cuadro incluye los índices unificados de código: 30, 34, 36, 47, 49 y 58, que fueron aprobados mediante Resolución Jefatural Nº 213-2025-INEE.

ICSA CONSTRUCTORES S.C.R.L.  
Ing. José Francisco Murga Cruzado  
GERENTE GENERAL



# GOBIERNO REGIONAL DE TUMBES

"Año de la Esperanza y el Fortalecimiento de la Democracia"

## RESOLUCION GERENCIAL REGIONAL N.º 000007 -2026/GOB. REG. TUMBES-GR-GR Tumbes, 29 ENE 2026

R. S. N° 226-2025-2MEX

Publicado el día 10 de Enero 2026 en el Diario Oficial El Peruano, página (43)

AREAS GEOGRAFICAS													
Cód.	1	2	3	4	5	6	Cód.	1	2	3	4	5	6
01	1200.04	1200.04	1200.04	1200.04	1200.04	1200.04	02	783.07	783.07	783.07	783.07	783.07	783.07
03	000.01	000.01	000.01	000.01	000.01	000.01	04	000.03	1100.22	1221.70	1333.44	1445.21	1556.82
05	315.78	271.41	400.00	004.00	(*)	023.12	06	1304.38	1304.38	1304.38	1304.38	1304.38	1304.38
07	040.03	040.03	040.03	040.03	040.03	040.03	08	1167.04	1167.04	1167.04	1167.04	1167.04	1167.04
09	304.00	304.00	304.00	304.00	304.00	304.00	10	000.00	000.00	000.00	000.00	000.00	000.00
11	200.74	200.74	200.74	200.74	200.74	200.74	12	307.13	307.13	307.13	307.13	307.13	307.13
13	2007.37	2007.37	2007.37	2007.37	2007.37	2007.37	14	342.23	342.23	342.23	342.23	342.23	342.23
17	744.25	797.15	006.00	004.20	002.70	1073.00	16	370.00	370.00	370.00	370.00	370.00	370.00
19	1002.21	1002.21	1002.21	1002.21	1002.21	1002.21	18	457.01	457.01	457.01	457.01	457.01	457.01
21	011.20	090.75	000.10	000.10	000.10	002.30	20	3400.00	3400.00	3400.00	3400.00	3400.00	3400.00
23	000.00	000.00	000.00	000.00	000.00	000.00	22	(*)	(*)	(*)	(*)	(*)	(*)
27	700.00	700.00	700.00	700.00	700.00	700.00	24	200.71	200.71	200.71	200.71	200.71	200.71
31	400.00	400.00	400.00	400.00	400.00	400.00	26	400.00	400.00	400.00	400.00	400.00	400.00
33	020.11	020.11	020.11	020.11	020.11	020.11	28	000.00	000.00	000.00	000.00	000.00	000.00
37	370.00	370.00	370.00	370.00	370.00	370.00	30	040.42	040.42	040.42	040.42	040.42	040.42
39	077.20	077.20	077.20	077.20	077.20	077.20	32	002.00	002.00	002.00	002.00	002.00	002.00
41	000.00	000.00	000.00	000.00	000.00	000.00	34	007.00	007.00	007.00	007.00	007.00	007.00
43	012.01	003.00	1231.00	004.00	1000.77	1300.71	36	023.74	1204.43	0003.04	022.07	(*)	701.00
45	420.00	420.00	420.00	420.00	420.00	420.00	38	430.00	410.00	457.00	410.00	272.00	301.41
47	707.07	707.07	707.07	707.07	707.07	707.07	40	307.00	307.00	307.00	307.00	307.00	307.00
49	410.20	410.20	410.20	410.20	410.20	410.20	42	000.01	000.01	000.01	000.01	000.01	000.01
51	000.20	000.20	000.20	000.20	000.20	000.20	44	070.27	070.27	070.27	070.27	070.27	070.27
53	1041.70	1041.70	1041.70	1041.70	1041.70	1041.70	46	301.00	301.00	301.00	301.00	301.00	301.00
55	070.00	070.00	070.00	070.00	070.00	070.00	48	000.34	000.34	000.34	000.34	000.34	000.34
57	000.00	000.00	000.00	000.00	000.00	000.00	50	000.00	000.00	000.00	000.00	000.00	000.00
59	203.07	203.07	203.07	203.07	203.07	203.07	52	074.00	074.00	074.00	074.00	074.00	074.00
61	200.70	200.70	200.70	200.70	200.70	200.70	54	712.70	712.70	712.70	712.70	712.70	712.70
63	204.70	204.70	204.70	204.70	204.70	204.70	56	007.00	007.00	007.00	007.00	007.00	007.00
65	300.74	327.00	400.00	400.00	200.00	444.00	58	000.00	000.00	000.00	000.00	000.00	000.00
67	000.20	000.20	000.20	000.20	000.20	000.20	60	300.10	300.10	300.10	300.10	300.10	300.10
71	710.04	710.04	710.04	710.04	710.04	710.04	62	030.00	030.00	030.00	030.00	030.00	030.00
73	444.00	444.00	444.00	444.00	444.00	444.00	64	412.00	412.00	412.00	412.00	412.00	412.00
75							66	210.20	210.20	210.20	210.20	210.20	210.20
77							68	001.22	001.22	001.22	001.22	001.22	001.22
							70	011.10	011.10	011.10	011.10	011.10	011.10
							72	130.00	130.00	130.00	130.00	130.00	130.00

(\*) Sin Producción

Nota: El cuadro incluye los índices correspondientes de los años 20, 34, 39, 47, 49 y 51, que son los años de referencia de la Resolución Jefatura N° 226-2025-2MEX.

JOSÉ FRANCISCO CRISTÓBAL  
PRESIDENTE DE COMISIÓN  
CIP: 47797

José Francisco Morúa Cevallos  
GERENTE GENERAL

Copia fiel del Original



# GOBIERNO REGIONAL DE TUMBES

"Año de la Esperanza y el Fortalecimiento de la Democracia"

## RESOLUCION GERENCIAL REGIONAL N.º 000007 -2026/GOB. REG. TUMBES-GRI-GR.

Tumbes,

29 ENE 2026



**R. J. N.º 225-2025-INEI**  
Publicado el día 19 Nov 2025 en el Diario Oficial El Peruano, página (43)

ÁREAS GEOGRÁFICAS													
Cod.	1	2	3	4	5	6	Cod.	1	2	3	4	5	6
01	1259.84	1259.84	1259.84	1259.84	1259.84	1259.84	02	783.07	783.07	783.07	783.07	783.07	783.07
03	609.81	609.81	609.81	609.81	609.81	609.81	04	680.53	1065.23	1221.70	730.44	767.21	930.62
05	519.73	271.41	486.80	604.03	(?)	623.12	06	1304.38	1304.38	1304.38	1304.38	1304.38	1304.38
07	945.63	945.63	945.63	945.63	945.63	945.63	08	1157.84	1157.84	1157.84	1157.84	1157.84	1157.84
09	384.93	384.93	384.93	384.93	384.93	384.93	09	598.05	598.05	598.05	598.05	598.05	598.05
11	265.74	265.74	265.74	265.74	265.74	265.74	12	307.13	307.13	307.13	307.13	307.13	307.13
13	2987.37	2987.37	2987.37	2987.37	2987.37	2987.37	14	342.23	342.23	342.23	342.23	342.23	342.23
17	744.23	797.15	895.98	904.26	932.76	1073.95	16	376.53	376.53	376.53	376.53	376.53	376.53
19	1082.21	1082.21	1082.21	1082.21	1082.21	1082.21	18	457.81	457.81	457.81	457.81	457.81	457.81
21	611.20	666.75	909.15	955.75	989.73	892.38	20	3495.86	3495.86	3495.86	3495.86	3495.86	3495.86
23	693.55	693.55	693.55	693.55	693.55	693.55	22	(?)	(?)	(?)	(?)	(?)	(?)
27	783.05	783.05	783.05	783.05	783.05	783.05	24	269.71	269.71	269.71	269.71	269.71	269.71
31	454.86	454.86	454.86	454.86	454.86	454.86	26	449.63	449.63	449.63	449.63	449.63	449.63
33	820.11	820.11	820.11	820.11	820.11	820.11	28	685.39	685.39	685.39	685.39	685.39	685.39
37	375.88	375.88	375.88	375.88	375.88	375.88	30	646.42	646.42	646.42	646.42	646.42	646.42
39	577.28	577.28	577.28	577.28	577.28	577.28	32	982.93	982.93	982.93	982.93	982.93	982.93
41	692.92	692.92	692.92	692.92	692.92	692.92	34	587.58	587.58	587.58	587.58	587.58	587.58
43	972.81	993.96	1231.92	894.05	1608.77	1346.71	36	523.74	1264.43	1063.54	622.57	(?)	791.39
45	425.52	425.52	425.52	425.52	425.52	425.52	40	436.98	618.95	457.89	419.84	272.89	331.41
47	767.67	767.67	767.67	767.67	767.67	767.67	42	367.89	367.89	367.89	367.89	367.89	367.89
49	419.20	419.20	419.20	419.20	419.20	419.20	44	506.81	506.81	506.81	506.81	506.81	506.81
51	469.29	469.29	469.29	469.29	469.29	469.29	46	576.27	576.27	576.27	576.27	576.27	576.27
53	1041.79	1041.79	1041.79	1041.79	1041.79	1041.79	48	301.08	301.08	301.08	301.08	301.08	301.08
54	878.85	878.85	878.85	878.85	878.85	878.85	50	946.34	946.34	946.34	946.34	946.34	946.34
57	509.86	509.86	509.86	509.86	509.86	509.86	52	409.00	409.00	409.00	409.00	409.00	409.00
58	283.67	283.67	283.67	283.67	283.67	283.67	54	574.58	574.58	574.58	574.58	574.58	574.58
61	259.75	259.75	259.75	259.75	259.75	259.75	56	712.78	712.78	712.78	712.78	712.78	712.78
65	254.70	254.70	254.70	254.70	254.70	254.70	60	487.50	487.50	487.50	487.50	487.50	487.50
68	380.74	327.82	428.87	488.52	269.36	444.88	62	993.82	993.82	993.82	993.82	993.82	993.82
71	680.29	680.29	680.29	680.29	680.29	680.29	64	396.18	396.18	396.18	396.18	396.18	396.18
73	719.54	719.54	719.54	719.54	719.54	719.54	66	835.44	835.44	835.44	835.44	835.44	835.44
77	444.09	444.09	444.09	444.09	444.09	444.09	68	412.96	412.96	412.96	412.96	412.96	412.96
							70	218.25	218.25	218.25	218.25	218.25	218.25
							72	591.22	591.22	591.22	591.22	591.22	591.22
							76	611.18	611.18	611.18	611.18	611.18	611.18
							80	136.46	136.46	136.46	136.46	136.46	136.46

(?) Sin Producción  
Nota: El cuadro incluye los índices unificados de código: 22, 34, 38, 47, 51 y 53, que fueron aprobados mediante Resolución JGRM 0007 225-2025-INEI

**JOSE F. MUÑOZ CRUZADO**  
 DIRECTOR GENERAL DE OBRAS

**IOSA CONSTRUCTORES S.C.A.L.**  
 In. José Feliciano Muñoz Cruzado



## GOBIERNO REGIONAL DE TUMBES

"Año de la Esperanza y el Fortalecimiento de la Democracia"

RESOLUCION GERENCIAL REGIONAL  
N° 000007 -2026/GOB. REG. TUMBES-GRI-GR.

Tumbes,

29 ENE 2026

Que, mediante Proveído de la Gerencia Regional de Infraestructura., de fecha 12 de diciembre del 2025, se deriva a la Subgerencia de Obras la carta presentada por la empresa contratista **ICSA CONSTRUCTORES S.C.R.L.**, para su atención y tramite correspondiente.

Que, mediante Oficio N° 038-2025/GOBIERNO REGIONAL TUMBES-GRI-SGO-SG., de fecha 17 de diciembre del 2025, el Subgerente de Obras Ing. **José Olegario García Flores**, remite al Ing. Fernando Chiscul Roque, la documentación presentada por la Empresa Contratista **ICSA CONSTRUCTORES S.C.R.L.**, mediante Carta N° 56-2025 ICSA CONSTRUCTORES SCRL, para que proceda con la Revisión, Evaluación, elaboración y/o recalcu de la Liquidación Técnico del Contrato de Ejecución de la IOARR DE EMERGENCIA "REPARACION DE CAMINO DE HERRADURA Y PASE SUBTERRANEO; EN EL(LA) CAMINO DE ACCESO A LOS CENTROS DE PRODUCCION DEL SECTOR EL PALMAR DISTRITO DE CORRALES, PROVINCIA TUMBES, DEPARTAMENTO TUMBES", otorgándole 10 días calendarios a partir de notificada la presente, de conformidad a la Orden de Servicio N° 6603-2025.

Que, mediante Carta N.° 003-2025/FCHR-ING. CIVIL., recepcionada el 22 de diciembre del 2025, el ING Civil, Fernando Chiscul Roque, alcanza a la Gerencia Regional de Infraestructura la Liquidación Final de Obra Recalculada de la IOARR de Emergencia: "REPARACION DE CAMINO DE HERRADURA Y PASE SUBTERRANEO; EN EL(LA) CAMINO DE ACCESO A LOS CENTROS DE PRODUCCION DEL SECTOR EL PALMAR DISTRITO DE CORRALES, PROVINCIA TUMBES, DEPARTAMENTO TUMBES", determinado un costo total de la Obra de **S/ 3'207,395.96 (TRES MILLONES DOSCIENTOS SIETE MIL TRESCIENTOS NOVENTA Y CINCO CON 96/100 SOLES)**, y un saldo de liquidación en contra del Contratista por el importe de **S/ -25,043.58 (MENOS VEINTICINCO MIL CUARENTA Y TRES CON 58/100 SOLES)**. Asimismo, precisa que la fecha de inicio de la ejecución de la obra, ha sido el 31 de octubre del 2025, y la fecha de término real ha sido el día 30 de noviembre del 2025. Finalmente, los cálculos de la liquidación son de acuerdo al siguiente detalle:

## RESUMEN DE LIQUIDACION FINAL DE OBRA

CONCEPTO	MONTOS AUTORIZADOS S/	MONTOS PAGADOS S/	DIFERENCIA A PAGAR S/
(A) PRESUPUESTO PRINCIPAL	2,726,352.89	2,739,355.54	-13,002.65
- Valorización N° 01 (Oct-2025)	-	-	0.00
- Valorización N° 02 (Nov-2025)	2,726,352.89	2,739,355.54	-13,002.65

15



# GOBIERNO REGIONAL DE TUMBES

"Año de la Esperanza y el Fortalecimiento de la Democracia"

## RESOLUCION GERENCIAL REGIONAL N.º 000007 -2026/GOB. REG. TUMBES-GRI-GR.

Tumbes,

29 ENE 2026

(B)	<b>REAJUSTE PRESUPUESTO PRINCIPAL</b>		(8,220.72)	-	-8,220.72
	. Reajuste de la valorización N° 01 ( Oct-2025 )		-41.66	-	-41.66
	. Reajuste de la valorización N° 02 ( Nov-2025 )		-8,179.06	-	-8,179.06
(C)	<b>ADELANTOS OTORGADOS</b>		-	-	0.00
	Adelanto en Efectivo (Directo)		-	-	-
	Adelanto para Materiales		-	-	-
(D)	<b>AMORTIZACION DE ADELANTOS</b>		-	-	0.00
	. Amortiz. Ad. Directo en Valoriz. N°01 ( Oct-2025 )		-	-	-
	. Amortiz. Ad. Directo en Valoriz. N°02 ( Nov-2025 )		-	-	-
	. Amortiz. Ad. Materiales en Valoriz. N° 01 ( Oct-2025 )		-	-	-
	. Amortiz. Ad. Materiales en Valoriz. N° 02 ( Nov-2025 )		-	-	-
(E)	<b>DEDUCCION DE REAJUSTE</b>		-	-	0.00
	. Deducclon Ad. Directo		-	-	-
	. Deducclon Ad. Materiales		-	-	-
(F)	<b>TOTAL OBRA PRINCIPAL (Sin IGV)</b>		2,718,132.17	2,739,355.54	-21,223.37
(G)	<b>ADICIONALES DE OBRA Y MAYORES METRADOS</b>		-	-	0.00
	Adicional N°01		-	-	-
	Mayores Metrados N° 01		-	-	-
(H)	<b>REAJUSTE ADICIONALES DE OBRA Y MAYORES METRADOS</b>		-	-	0.00
	. Reajuste de la valorización Adicional N° 01 (Reintegro)		-	-	-
	. Reajuste de la valorización Mayores Metrados N° 01 (Reintegro)		-	-	-
(I)	<b>TOTAL ADICIONALES DE OBRA Y MAYORES METRADOS (Sin IGV)</b> ( G + H )		0.00	0.00	0.00
(J)	<b>MONTO PENDIENTES DE PAGO</b>		0.00	0.00	0.00
	. Reconocimiento de Mayores Gastos Generales por :		0.00	0.00	0.00
	. Reconocimiento de Intereses por : Valorizaciones		0.00	0.00	0.00
(K)	<b>GASTOS POR RESOLUCION DE CONTRATO</b>		0.00	0.00	0.00
	. Tramitación de la Resolución de Contrato :		0.00	0.00	0.00
(L)	<b>PENALIDADES</b>		0.00	0.00	0.00
	. Retención por Retraso en la Obra		0.00	0.00	0.00
	. Por Concepto de Otras Penalidades		0.00	0.00	0.00
(L)	<b>MONTO LIQUIDO A PAGAR (Sin IGV)</b> ( F + I + J + K )		2,718,132.17	2,739,355.54	-21,223.37
(M)	<b>I.G.V. ( 18% de M )</b>		489,263.79	493,084.00	-3,820.21
	<b>MONTO TOTAL A FACTURAR</b> ( L + M )		3,207,395.96	3,232,439.54	-25,043.58
<b>SALDO EN CONTRA DEL CONTRATISTA A CANCELAR INCLUIDO I.G.V.</b>					-25,043.58
<b>RESUMEN DE LIQUIDACION FINAL DE OBRA</b>					
	I. AUTORIZADO Y PAGADO		-21,223.37		
	II. DE LOS ADELANTOS		0.00		
	III. IGV		-3,820.21		
<b>SALDO EN CONTRA DEL CONTRATISTA</b>					S/. 26,043.58
SON: VEINTICINCO MIL CUARENTA Y TRES CON 88/100 SOLES)					
V.	<b>PENALIDADES</b>				
	AUTORIZADAS		0.00		
	PAGADAS		0.00		
	EN CONTRA DEL CONTRATISTA		0.00		
	SON: 00/100 SOLES)				
<b>COSTO TOTAL DE LA OBRA</b>					S/. 3,207,395.96
SON: TRES MILLONES DOSCIENTOS SIETE MIL TRESCIENTOS NOVENTA Y CINCO CON 96/100 SOLES)					

# GOBIERNO REGIONAL DE TUMBES

"Año de la Esperanza y el Fortalecimiento de la Democracia"

## RESOLUCION GERENCIAL REGIONAL N.º 000007 -2026/GOB. REG. TUMBES-GRI-GR.

Tumbes, 29 ENE 2026

### VALORIZACIONES TRAMITADAS- CONTRATO PRINCIPAL

ITEM	DESCRIPCION	PRESUPUESTO BASE				PRESUPUESTO VALORIZADO						
		UNID.	MET.	PRECIO	PARCIAL	VAL N°01 OCT. 2025		VAL N°02 NOV. 2025		AVANCES ACUMUL.		
						MET.	VALOR	MET.	VALOR	MET.	VALOR	%
01	OBRAS PRELIMINARES											
01.01	CARTEL DE IDENTIFICACION DE OBRA DE 3.00 X 4.00 M	und	1.00	1,352.58	1,352.58	0.00	0.00	1.00	1,352.58	1.00	1,352.58	100.00%
01.02	MOVLIZACION Y DESMOVLIZACION DE MAQUINARIA Y EQUIPO	vje	2.00	7,250.00	14,500.00	0.00	0.00	2.00	14,500.00	2.00	14,500.00	100.00%
02	OBRAS PRELIMINARES											
02.01	TRAZO, NIVELACION Y REPLANTEO	km	2.02	7,140.42	14,423.65	0.00	0.00	2.02	14,423.65	2.02	14,423.65	100.00%
02.02	CONTROL TOPOGRAFICO	da	30.00	297.60	8,928.00	0.00	0.00	30.00	8,928.00	30.00	8,928.00	100.00%
02.03	LIMPIEZA Y DESBROCE DE VEGETACION	m2	9,075.85	1.55	14,067.57	0.00	0.00	9,075.85	14,067.57	9,075.85	14,067.57	100.00%
02.04	RIEGO PERMANENTE DE ACCESO	da	30.00	454.00	13,620.00	0.00	0.00	30.00	13,620.00	30.00	13,620.00	100.00%
02.05	HABILITACION DE CAMINOS DE ACCESO	km	1.22	36,569.78	44,615.13	0.00	0.00	1.22	44,615.13	1.22	44,615.13	100.00%
03	SEGURIDAD Y SALUD EN OBRA											
03.01	IMPLEMENTACION DEL PLAN DE SEGURIDAD Y SALUD EN EL TRABAJO	und	1.00	5,800.00	5,800.00	0.00	0.00	1.00	5,800.00	1.00	5,800.00	100.00%
03.02	SEÑALIZACION TEMPORAL DE SEGURIDAD	gb	1.00	1,899.79	1,899.79	0.00	0.00	1.00	1,899.79	1.00	1,899.79	100.00%
03.03	EQUIPO DE PROTECCION PERSONAL	gb	1.00	4,234.80	4,234.80	0.00	0.00	1.00	4,234.80	1.00	4,234.80	100.00%
04	MOVIMIENTO DE TIERRAS											
04.01	CORTE EN TERRENO SATURADO	m3	10,431.20	10.07	105,042.18	0.00	0.00	10,431.20	105,042.18	10,431.20	105,042.18	100.00%
04.02	CONFORMACION DE SUB RASANTE CON MATERIAL DE PRESTAMO OVER 70% + HORMIGON 30%	m3	11,264.27	108.32	1,220,145.73	0.00	0.00	11,264.27	1,220,145.73	11,264.27	1,220,145.73	100.00%
04.03	RELLENO MASIVO CON MATERIAL DE PRESTAMO OVER 70%+HORMIGON 30%	m3	4,520.07	108.32	489,613.98	0.00	0.00	4,520.07	489,613.98	4,520.07	489,613.98	100.00%
04.04	RELLENO MASIVO CON MATERIAL DE PRESTAMO AFIRMADO SELECCIONADO COMPACTADO	m3	2,432.27	74.46	181,106.82	0.00	0.00	2,432.27	181,106.82	2,432.27	181,106.82	100.00%
04.05	ELIMINACION DE MATERIAL SATURADO EXCEDENTE 0-7.0 KM	M3	12,517.44	10.50	131,433.12	0.00	0.00	12,517.44	131,433.12	12,517.44	131,433.12	100.00%
05	PASES DE AGUA											
05.01	COLOCACION DE TUBERIA DN 315 MM PARA PASE DE TUBERIA	m	54.00	583.87	31,528.98	0.00	0.00	54.00	31,528.98	54.00	31,528.98	100.00%
06	PLAN DE MANEJO AMBIENTAL											
06.01	PLAN DE MANEJO AMBIENTAL	und	1.00	12,501.70	12,501.70	0.00	0.00	1.00	12,501.70	1.00	12,501.70	100.00%
	COSTO DIRECTO				2,294,814.03		0.00		2,294,814.03		2,294,814.03	
	GASTOS GENERALES				215,060.11		0.00		215,060.11		215,060.11	
	UTILIDAD				229,481.40		0.00		229,481.40		229,481.40	
	SUB TOTAL				2,739,355.54		0.00		2,739,355.54		2,739,355.54	
	IMPUESTO IGV 18%				493,084.00		0.00		493,084.00		493,084.00	
	TOTAL DE SUBPRESUPUESTO				3,232,439.54		0.00		3,232,439.54		3,232,439.54	100.00%
	<b>RESUMEN DE CUADRO VALORIZADO</b>				<b>PRESUPUESTO</b>		<b>VAL N°01</b>		<b>VAL N°02</b>			
	OBRAS CIVILES				2,739,355.54		0.00		2,739,355.54			
	SUBTOTAL				2,739,355.54		0.00		2,739,355.54			
	IGV (18%)				493,084.00		0.00		493,084.00			
	MONTO DEL PRESUPUESTO				3,232,439.54		0.00		3,232,439.54			

Copia Fiel del Original





# GOBIERNO REGIONAL DE TUMBES

"Año de la Esperanza y el Fortalecimiento de la Democracia"

## RESOLUCION GERENCIAL REGIONAL

### N.º 000007 -2026/GOB. REG. TUMBES-GRI-GR.

Tumbes, 29 ENE 2026

### CUADRO DE CONTROL DE PAGOS DE VALORIZACIONES DEL CONTRATO PRINCIPAL

ADELANTOS OTORGADOS	Fecha Pago	Total Facturado		
		Comprobante de pago/Nota de Pago N°	Concepto	TOTAL
ADELANTO DIRECTO				0.00
ADELANTO DE MATERIALES				0.00

VALORIZACIONES	Reajuste Concedido (B)	Monto Bruto Valorizado C= A+B	AMORTIZACIONES (D)		Valorización Nota VN= C-D	Fondo de Garantía (E)	Deducciones (F)		LIQUIDO PAGADO			Fecha Pago	Total Facturado				
			Adelanto Directo	Adelanto Materiales			A.D	A.M	Efectivo VN - E - F	IGV	TOTAL		Comprobante de pago/Nota de Pago N°	Concepto	TOTAL		
N°	Monto S/.	(A)	MES														
01	0.00	OCT.25	0.00	0.00	0.00	0.00	0.00	0.00	0.00	0.00	0.00				0.00		
02	2,739,355.54	NOV.25	0.00	2,739,355.54	0.00	0.00	2,739,355.54	0.00	0.00	0.00	2,739,355.54	493,084.00	3,232,439.54	19/12/2025	NOTA DE PAGO - N° 8987.25.81.2516609	Valo 02	163,141.54
														19/12/2025	NOTA DE PAGO - N° 8987.25.81.2516608	Valo 02	420,000.00
														19/12/2025	NOTA DE PAGO - N° 8987.25.81.2516611	Valo 02	420,000.00
														19/12/2025	NOTA DE PAGO - N° 8987.25.81.2516610	Valo 02	420,000.00
														19/12/2025	NOTA DE PAGO - N° 8987.25.81.2516612	Valo 02	420,000.00
														19/12/2025	NOTA DE PAGO - N° 8987.25.81.2516613	Valo 02	420,000.00
														19/12/2025	NOTA DE PAGO - N° 8987.25.81.2516615	Valo 02	420,000.00
														19/12/2025	NOTA DE PAGO - N° 8987.25.81.2516614	Valo 02	420,000.00
														19/12/2025	NOTA DE PAGO - N° 8987.25.81.2516648	Detracción	129,298.00
<b>TOTAL</b>	<b>2,739,355.54</b>		<b>0.00</b>	<b>2,739,355.54</b>	<b>0.00</b>	<b>0.00</b>	<b>2,739,355.54</b>	<b>0.00</b>	<b>0.00</b>	<b>0.00</b>	<b>2,739,355.54</b>	<b>493,084.00</b>	<b>3,232,439.54</b>				<b>3,232,439.54</b>



Copia fiel del Original



# GOBIERNO REGIONAL DE TUMBES

"Año de la Esperanza y el Fortalecimiento de la Democracia"

## RESOLUCION GERENCIAL REGIONAL N.º000007 -2026/GOB. REG. TUMBES-GRI-GR.

Tumbes, 29 ENE 2026

### CÁLCULO DE LOS "K" DE REAJUSTES MENSUAL- CONTRATO PRINCIPAL

#### SUB PRESUPUESTO N°01: REPARACION DE VIA

$$0.057*(Mr / Mo) + 0.461*(Ar / Ao) + 0.098*(Hr / Ho) + 0.217*(Mr / Mo) + 0.0167*(Ir / Io)$$

SUB PRESUPUESTO N° 01 ACCESO					I. BASE	Val. N°01	Val. N°02
SIM	IU	DESCRIPCIÓN	%	COEFIC.	Set-25	Nov-25	Nov-25
M	47	MANO DE OBRA INC. LEYES SOCIALES	100.000%	0.057	767.67	767.67	767.67
						0.057	0.057
A	5	AGREGADO GRUESO	100.000%	0.461	514.35	519.06	519.06
						0.465	0.465
H	38	HORMIGON	100.000%	0.098	523.70	523.96	523.96
						0.098	0.098
M	49	MAQUINARIA Y EQUIPO IMPORTADO	100.000%	0.217	430.24	416.26	416.26
						0.210	0.210
I	39	INDICE GENERAL DE PRECIOS AL CONSUMIDOR	100.000%	0.167	577.86	577.92	577.92
						0.167	0.167
<b>TOTAL:</b>					<b>1.000</b>	<b>K=</b>	<b>0.997</b>

Copia fiel del Original





# GOBIERNO REGIONAL DE TUMBES

"Año de la Esperanza y el Fortalecimiento de la Democracia"

## RESOLUCION GERENCIAL REGIONAL N°000007 -2026/GOB. REG. TUMBES-GRI-GR.

Tumbes,

29 ENE 2026

### FÓRMULA POLINÓMICA

S10 Página 1 de 1

**Fórmula Polinómica**

Presupuesto: 0302004 REPARACIÓN DE CAMINO DE HERRADURA Y PASE SUBTERRANEO; EN EL(LA) CAMINO DE ACCESO A LOS CENTROS DE PRODUCCIÓN DEL SECTOR EL PALMAR DISTRITO DE CORRALES, PROVINCIA TUMBES, DEPARTAMENTO TUMBES - CUI 2692790

Subpresupuesto: 00 REPARACIÓN DE CAMINO DE HERRADURA Y PASE SUBTERRANEO; EN EL(LA) CAMINO DE ACCESO A LOS CENTROS DE PRODUCCIÓN DEL SECTOR EL PALMAR DISTRITO DE CORRALES, PROVINCIA TUMBES, DEPARTAMENTO TUMBES - CUI 2692790

Fecha Presupuesto: 02/09/2025  
 Moneda: NUEVOS SOLES  
 Ubicación Geográfica: 240101 TUMBES - TUMBES - TUMBES

$K = 0.057*(Mr / Mo) + 0.461*(Ar / An) + 0.099*(Hr / Ho) + 0.217*(Nr / No) + 0.173*(Ir / Io)$

Monom.	Factor	(%)	Simbolo	Indice	Descripción
1	0.057	100.000	M	47	MANO DE OBRA INC. LEYES SOCIALES
2	0.461	100.000	A	05	AGREGADO GRUESO
3	0.099	100.000	H	38	HORMIGON
4	0.217	100.000	M	46	MAQUINARIA Y EQUIPO IMPORTADO
5	0.167	100.000	I	36	INDICE GENERAL DE PRECIOS AL CONSUMIDOR

Ing. Angel Mauricio Sorales Fariñas  
INGENIERO CIVIL  
R.S. 00000000000000000000



### CUADRO REINTEGROS Y DEDUCCIONES

SUB PRESUPUESTO 0301-144

Valriz. N°	Mes Presente/Trámite	Mes Reajuste	MONTO VALORIZADO EJECUTADO(S/IGV)		MONTO VALORIZADO PROGRAMADO(S/IGV)		ESTADO	Kr	V(K-1) Reintegro Ejecutado		V(K-1) Reintegro Programado		Reajuste Autorizado (S/IGV) (R)		DEDUCCIONES POR ADELANTOS		Reajuste Autorizado (R)	
			PARCIAL	ACUM.	PARCIAL	ACUM.			Parcial	Acum.	Parcial	Acum.	Directo	Pas. Materiales	D1	D2		
																		R-R
01	Oct. de 2025	Nov. de 2025	S/	0.00	13,896.07	13,896.07	ATRASADA	C.997	0.00	0.00	-41.66	-41.66	-41.66	-41.66	0	0.00	-S/ 41.66	
02	Nov. de 2025	Dic. de 2025	S/	2,726,362.89	2,726,362.89	2,375,690.14	2,369,548.21	ADELANTADA	C.997	-8,179.06	-8,179.06	-7,126.98	-7,168.64	-8,179.06	-8,220.72	0	0.00	-S/ 8,179.06
			S/	2,726,362.89		S/	2,369,546.21											

\*EL CALENDARIO

Copia Fiel del Original



GOBIERNO REGIONAL DE TUMBES

"Año de la Esperanza y el Fortalecimiento de la Democracia"

RESOLUCION GERENCIAL REGIONAL  
N°000007 -2026/GOB. REG. TUMBES-GRI-GR.

Tumbes,

29 ENE 2026

CRONOGRAMA VALORIZADO

ITEM	DESCRIPCION	MONTO	MES 1	MES 2	MES 3
			31/10/2025	01/11/2025 - 30/11/2025	01/12/2025 - 14/12/2025
<b>01</b>	<b>OBRAS PROVISIONALES</b>				
01.01	CARTEL DE IDENTIFICACION DE OBRA DE 3.60 X 4.80 M.	1,352.58	450.86	901.72	-
01.02	MOVILIZACION Y DESMOVILIZACION DE MAQUINARIA Y EQUIPO	14,500.00	322.22	9,666.67	4,511.11
<b>02</b>	<b>OBRAS PRELIMINARES</b>				
02.01	TRAZO, NIVELACION Y REPLANTEO	14,423.65	2,894.73	11,538.92	-
02.02	CONTROL TOPOGRAFICO	8,928.00	212.57	6,377.14	2,338.29
02.03	LIMPIEZA Y DESBROCE DE VEGETACION	14,067.57	1,406.76	12,660.81	-
02.04	RIEGO PERMANENTE DE ACCESO	13,620.00	324.29	9,728.57	3,567.14
02.05	HABILITACION DE CAMINOS DE ACCESO	44,615.13	4,461.51	40,153.62	-
<b>03</b>	<b>SEGURIDAD Y SALUD EN OBRA</b>				
03.01	IMPLEMENTACION DEL PLAN DE SEGURIDAD Y SALUD EN EL TRABAJO	5,800.00	131.82	3,954.54	1,713.64
03.02	SEÑALIZACION TEMPORAL DE SEGURIDAD	1,899.79	43.18	1,295.31	561.30
03.03	EQUIPO DE PROTECCION PERSONAL	4,234.80	352.90	3,881.90	-
<b>04</b>	<b>MOVIMIENTO DE TIERRAS</b>				
04.01	CORTE EN TERRENO SATURADO	105,042.18	-	105,042.18	-
04.02	CONFORMACION DE SUB RASANTE CON MATERIAL DE PRESTAMO OVER 70% + HORMIGON 30%	1,220,145.73	-	1,220,145.73	-
04.03	RELLENO MASIVO CON MATERIAL DE PRESTAMO OVER 70%+HORMIGON 30%	489,613.98	-	440,652.58	48,961.40
04.04	RELLENO MASIVO CON MATERIAL DE PRESTAMO AFIRMADO SELECCIONADO COMPACTADO	181,106.82	-	54,332.05	126,774.77
04.05	ELIMINACION DE MATERIAL SATURADO EXCEDENTE D=7.00 KM	131,433.12	-	39,429.94	92,003.18
<b>05</b>	<b>PASES DE AGUA</b>				
05.01	COLOCACION DE TUBERIA DN 315 MM PARA PASE DE TUBERIA	31,528.98	-	18,917.39	12,611.59
<b>06</b>	<b>PLAN DE MANEJO AMBIENTAL</b>				
06.01	PLAN DE MANEJO AMBIENTAL	12,501.70	1,041.81	11,459.89	-
	<b>COSTO DIRECTO</b>	<b>2,294,814.03</b>	<b>11,632.65</b>	<b>1,990,138.96</b>	<b>293,042.42</b>
	<b>GASTOS GENERALES (9.37157051%)</b>	<b>215,060.11</b>	<b>1,090.16</b>	<b>186,507.28</b>	<b>27,462.67</b>
	<b>UTILIDAD (10%)</b>	<b>229,481.40</b>	<b>1,163.26</b>	<b>199,013.90</b>	<b>29,304.24</b>
	<b>SUB TOTAL</b>	<b>2,739,355.54</b>	<b>13,886.07</b>	<b>2,375,660.14</b>	<b>349,809.33</b>
	<b>IGV (18%)</b>	<b>493,084.00</b>	<b>2,499.49</b>	<b>427,618.83</b>	<b>62,965.68</b>
	<b>TOTAL PRESUPUESTO</b>	<b>3,232,439.54</b>	<b>16,385.56</b>	<b>2,803,278.97</b>	<b>412,775.01</b>
	<b>VALORIZADO ACUMULADO</b>		<b>16,385.56</b>	<b>2,819,664.53</b>	<b>3,232,439.54</b>
	<b>AVANCE MENSUAL (%)</b>		<b>0.51%</b>	<b>86.72%</b>	<b>12.77%</b>
	<b>AVANCE ACUMULADO (%)</b>		<b>0.51%</b>	<b>87.23%</b>	<b>100.00%</b>





GOBIERNO REGIONAL DE TUMBES

"Año de la Esperanza y el Fortalecimiento de la Democracia"

RESOLUCION GERENCIAL REGIONAL  
N.º 000007 -2026/GOB. REG. TUMBES-GRI-GR.

Tumbes,

29 ENE 2026

ANALISIS DE GASTOS GENERALES Y UTILIDAD

ANALISIS DE GASTOS GENERALES Y UTILIDAD		1.50		meses	
		Datos: Obra			
1.00	<b>GASTOS GENERALES FIJOS</b>	(No Relacionados Directamente con el Tiempo de Ejecución de la Obra)			
1.01	<b>GASTOS DE CONTRATACIÓN:</b>	S/.			
	Visitas a la zona de ejecución de la Obra	2,505.00			
	Seguros: Contratación	0.00			
	Póliza de Seguros C.A.R. Contra Todo Riesgo (vigencia durante ejecución de la obra)	0.00			
1.02	<b>GASTOS INDIRECTOS VARIOS:</b>				
	Seguro de las Instalaciones de la Empresa	520.00			
	Tasa de aplicación al SENCICO	4,589.63			
	<b>TOTAL GASTOS GENERALES FIJOS :</b>	0.33%		<b>7,614.63</b>	
2.00	<b>GASTOS GENERALES VARIABLES</b>	(Relacionados Directamente con el Tiempo de Ejecución de la Obra)			
2.01	<b>GASTOS DE ADMINISTRACIÓN EN OBRA:</b>				
	<b>Personal:</b>	<b>Cant.</b>	<b>Jornada</b>	<b>Periodo</b>	<b>Costo/mes S/.</b>
	Residente Obras - Ing. Civil	1.00 x	100% x	1.50 meses	S/ 15,000.00
	Ing. Especialista en Seguridad, Higiene Ocup	1.00 x	100% x	1.50 meses	S/ 9,000.00
	Especialista en Arqueología	1.00 x	100% x	1.00 meses	S/ 4,500.00
	Especialista en Medio Ambiente	1.00 x	100% x	1.50 meses	S/ 9,000.00
	Topógrafo	3.00 x	100% x	1.50 meses	S/ 20,250.00
	Ayudante de Topografía	9.00 x	100% x	1.50 meses	S/ 40,500.00
	Maestro de Obras (OG)	1.00 x	100% x	1.50 meses	S/ 7,200.00
	Asistente del Residente	1.00 x	100% x	1.50 meses	S/ 7,500.00
	Afincenero	1.00 x	100% x	1.50 meses	S/ 3,750.00
	Sueldos, Bonif. y Benef. Personal de Guardiania ; Guardiania (OG)	4.00 x	100% x	1.50 meses	S/ 3,000.00
	Seguros: Montos Estimad				S/ 18,000.00
					1,307.56
	<b>Mantenimiento de Servicios para la obra y oficina :</b>	<b>Monto</b>	<b>Factor</b>	<b>Periodo</b>	<b>S/.</b>
	Servicio de Electricidad	250	1	1.50 meses	375.00
	Servicio de Agua Potable	120	1	1.50 meses	180.00
	Alimentacion del personal	20	15	45.00 dias	13,500.00
	Adquisicion de Agua por Bidon	8.00	10	45.00 dias	3,600.00
	Ensayos de densidad	70		16.00	1,120.00
	Ensayos de proctor	100		10.00	1,000.00
	<b>Vehículos para Movilidad y Transporte interno:</b>	<b>Cant.</b>	<b>Jornada</b>	<b>Periodo</b>	<b>S/.</b>
	Alq. de Camioneta 4x4 (doble cabina)	2.00 x	100% x	1.50 meses	S/ 3,350.00
	Conductor de Camioneta	2.00 x	100% x	1.50 meses	8,400.00
	Combustible de la Camioneta	2.00 x	100% x	1.50 meses	S/ 3,737.23
					11,211.66
2.02	<b>GASTOS DE ADMINISTRACIÓN EN OFICINA</b>				
	<b>Sueldos, Bonif. y Benef. Personal Administrativo:</b>	<b>Cant.</b>	<b>Jornada</b>	<b>Periodo</b>	<b>S/.</b>
	Contactar	1.00 x	100% x	1.50 meses	S/ 3,000.00
	Jefe de Logistica	1.00 x	100% x	1.50 meses	S/ 2,500.00
					4,500.00
					3,750.00
	<b>Local - Oficina Principal</b>	<b>Monto</b>	<b>Factor</b>	<b>Periodo</b>	<b>S/.</b>
	Depreciación o Alquiler de Local Central c/mobiliario	400	100%	1.50 meses	600.00
2.03	<b>GASTOS FINANCIEROS COMPLEMENTARIOS</b>				
	<b>Fianzas: Renovaciones</b>				
	<b>Carta Fianza por Fiel Cumplimiento 10% -Retencion de Fondo de Garantia</b>				148.66
	<b>Carta de Fianza por Garantia de Adelanto en Efectivo 10%</b>				0.00
	Monto de contrato = C (sub total)				0.00
	Monto de Carta Fianza = 0.10°C				0.00
	Tasa de Interes Anual promedio =3%				0.00
	<b>carta de Fianza por Garantia de Adelanto en Materiales 20%</b>				0.00
	Monto de contrato = C (sub total)				0.00
	Monto de Carta Fianza = 0.20°C				0.00
	Tasa de Interes Anual promedio =3%				0.00
	<b>TOTAL GASTOS GENERALES VARIABLES :</b>				194,442.83
	<b>TOTAL GASTOS GENERALES FIJOS Y VARIABLES ( 1 y 2 ):</b>				202,057.46
	<b>% DEL COSTO DIRECTO</b>				8.80495998%
	<b>TOTAL GASTOS GENERALES Y UTILIDAD:</b>				209,672.09





# GOBIERNO REGIONAL DE TUMBES

"Año de la Esperanza y el Fortalecimiento de la Democracia"

## RESOLUCION GERENCIAL REGIONAL N.º 000007 -2026/GOB. REG. TUMBES-GRI-GR.

Tumbes,

29 ENE 2026

Que, mediante Proveído de la Gerencia Regional de Infraestructura., de fecha 22 de diciembre del 2025, se deriva a la Subgerencia de Obras la carta presentada por el ING. Civil, Fernando Chiscul Roque., para su atención y trámite correspondiente.

Que, mediante Carta N° 151-2025/GOBIERNO REGIONAL TUMBES-GRI-SGO-SG., recepcionada el 22 de diciembre del 2025, el Subgerente de Obras Ing. José Olegario García Flores, remite al Ing. Félix Roberto Montes Quiroz, la documentación presentada por el ING. Civil Fernando Chiscul Roque, mediante Carta N.º 001-2025/FCHR-ING. CIVIL, para que proceda con la Revisión, Evaluación, elaboración y/o recalcado de la Liquidación Técnico del Contrato de Ejecución de IOARR DE EMERGENCIA "REPARACION DE CAMINO DE HERRADURA Y PASE SUBTERRANEO; EN EL(LA) CAMINO DE ACCESO A LOS CENTROS DE PRODUCCION DEL SECTOR EL PALMAR DISTRITO DE CORRALES, PROVINCIA TUMBES, DEPARTAMENTO TUMBES", otorgándole 05 días calendarios a partir de notificada la presente.

Que, mediante Informe N° 157-2025/GOB.REG.TUMBES-GRI-SGO-SG-FRMQ., recepcionada el 22 de diciembre del 2025, el Ing. Félix Roberto Montes Quiroz, alcanza a la Sub Gerencia de Obras, el Informe de la Liquidación Final de la IOARR de Emergencia "REPARACION DE CAMINO DE HERRADURA Y PASE SUBTERRANEO; EN EL(LA) CAMINO DE ACCESO A LOS CENTROS DE PRODUCCION DEL SECTOR EL PALMAR DISTRITO DE CORRALES, PROVINCIA TUMBES, DEPARTAMENTO TUMBES", dando conformidad a los cálculos elaborados por el ING. Civil Fernando Chiscul Roque, a través de la Carta N.º 001-2025/FCHR-ING. CIVIL, donde se precisa que el inicio de ejecución de obra fue el día 31 de octubre del 2025 y la fecha de termino real fue el día 30 de noviembre del 2025. Así mismo determina un Costo Total de Obra por el importe de S/ 3'207,395.96 (TRES MILLONES DOSCIENTOS SIETE MIL TRESCIENTOS NOVENTA Y CINCO CON 96/100 SOLES) y un saldo de liquidación en contra del contratista por el importe de S/ -25,043.58 (VEINTICINCO MIL CUARENTA Y TRES CON 58/100 SOLES).

Que, mediante Informe N° 2853-2025/GOBIERNO REGIONAL TUMBES-GRI-SGO-SG., recepcionada el 22 de diciembre del 2025, el Subgerente de Obras Ing. José Olegario García Flores, alcanza a la Gerencia Regional de Infraestructura la Conformidad de Informe Técnico de Liquidación de la OBRA "REPARACION DE CAMINO DE HERRADURA Y PASE SUBTERRANEO; EN EL(LA) CAMINO DE ACCESO A LOS CENTROS DE PRODUCCION DEL

24





# GOBIERNO REGIONAL DE TUMBES

"Año de la Esperanza y el Fortalecimiento de la Democracia"

## RESOLUCION GERENCIAL REGIONAL N.º 000007 -2026/GOB. REG. TUMBES-GRI-GR.

Tumbes,

29 ENE 2026

SECTOR EL PALMAR DISTRITO DE CORRALES, PROVINCIA TUMBES, DEPARTAMENTO TUMBES", determinando un Costo Total de Obra por el importe de S/ 3'207,395.96 (TRES MILLONES DOSCIENTOS SIETE MIL TRESCIENTOS NOVENTA Y CINCO CON 96/100 SOLES) y un saldo en contra del contratista por el importe de S/ -25,043.58 (VEINTICINCO MIL CUARENTA Y TRES CON 58/100 SOLES), por lo que adjunta datos básicos de la ejecución de la OBRA, el detalle del cálculo de la Liquidación del Contrato de Ejecución de OBRA, así como los cálculos de reajustes y recalcule de valorizaciones. Asimismo, precisa que el Inicio del Plazo de Ejecución de Obra fue el 31 de octubre del 2025 y la fecha de Terminación Real de Obra fue el 30 de noviembre del 2025.

Que, mediante Oficio N° 558-2025/GOBIERNO REGIONAL TUMBES-GGR-GRI-GR., de fecha 23 de diciembre del 2025, el Gerente Regional de Infraestructura Ing. Jairo Gean Marcos Guerrero Troncos, solicita al Ing. José Santiago Pinco Sánchez, para que proceda con la Revisión de la Liquidación Técnico y elaboración de la Liquidación Financiera del Contrato de Ejecución de IOARR DE EMERGENCIA "REPARACION DE CAMINO DE HERRADURA Y PASE SUBTERRANEO; EN EL(LA) CAMINO DE ACCESO A LOS CENTROS DE PRODUCCION DEL SECTOR EL PALMAR DISTRITO DE CORRALES, PROVINCIA TUMBES, DEPARTAMENTO TUMBES", para lo cual se le indica que se adjunta: Informe de la Sub Gerencia de Obras, conteniendo todos los actuados de los cálculos y documentos Sustentatorios, otorgándole 10 días calendarios a partir de notificada la presente, de conformidad a la Orden de Servicio N° 0006602-2025.

Que, mediante Carta N.º 001-2025/JSPS-ING. CIVIL., recepcionada el 24 de diciembre del 2025, el ING Civil, José Santiago Pinco Sánchez, alcanza a la Gerencia Regional de Infraestructura la Revisión de la Liquidación Técnica y elaboración de la Liquidación Financiera del Contrato de Ejecución de IOARR de Emergencia: "REPARACION DE CAMINO DE HERRADURA Y PASE SUBTERRANEO; EN EL(LA) CAMINO DE ACCESO A LOS CENTROS DE PRODUCCION DEL SECTOR EL PALMAR DISTRITO DE CORRALES, PROVINCIA TUMBES, DEPARTAMENTO TUMBES", determinado un costo total de la Obra de S/ 3'207,395.96 (TRES MILLONES DOSCIENTOS SIETE MIL TRESCIENTOS NOVENTA Y CINCO CON 96/100 SOLES), y un saldo de liquidación en contra del Contratista por el importe de S/ -25,043.58 (VEINTICINCO MIL CUARENTA Y TRES CON 58/100 SOLES), de acuerdo al siguiente detalle:

### RESUMEN DE LIQUIDACIÓN FINAL DE OBRA:





GOBIERNO REGIONAL DE TUMBES

"Año de la Esperanza y el Fortalecimiento de la Democracia"

RESOLUCION GERENCIAL REGIONAL  
N.º000007 -2026/GOB. REG. TUMBES-GRI-GR

Tumbes,

29 ENE 2026

OBRA	"REPARACION DE CAMINO DE HERRADURA Y PASE SUBTERRANEO, EN EL (LA) CAMINO DE ACCESO A LOS CENTROS DE PRODUCCION DEL SECTOR EL PALMAR DISTRITO DE CORRALES, PROVINCIA TUMBES, DEPARTAMENTO TUMBES"		
ENTIDAD	GOBIERNO REGIONAL TUMBES		
VALOR CONTRAT. C/10V	S/ 3,232,439.54		
VALOR CONTRAT. S/10V	S/ 2,739,355.54		
CONTRATISTA	ICSA CONSTRUCTORES SOCIEDAD COMERCIAL DE RESPONSABILIDAD LIMITADA		
PLAZO EJECUCION CONTRACTUAL	45 DIAS CALENDARIO		
FECHA DE INICIO CONTRACTUAL	31-oct-25		
FECHA DE TERMINO DE OBRA	14-dic-25		
CONCEPTO	MONTOS AUTORIZADOS S/	MONTOS PAGADOS S/	DIFERENCIA A PAGAR S/
(A) <b>PRESUPUESTO PRINCIPAL</b>	2,726,352.89	2,739,355.54	-13,002.65
- Valorización N° 01 ( Oct-2025 )	-	-	0.00
- Valorización N° 02 ( Nov-2025 )	2,726,352.89	2,739,355.54	-13,002.65
(B) <b>REAJUSTE PRESUPUESTO PRINCIPAL</b>	(8,220.72)	-	-8,220.72
. Reajuste de la valorización N° 01 ( Oct-2025 )	41.66	-	41.66
. Reajuste de la valorización N° 02 ( Nov-2025 )	8,179.06	-	8,179.06
(C) <b>ADELANTOS OTORGADOS</b>	-	-	0.00
Adelanto en Efectivo (Directo)	-	-	-
Adelanto para Materiales	-	-	-
(D) <b>AMORTIZACION DE ADELANTOS</b>	-	-	0.00





GOBIERNO REGIONAL DE TUMBES

"Año de la Esperanza y el Fortalecimiento de la Democracia"

RESOLUCION GERENCIAL REGIONAL  
N.º 000007 -2026/GOB. REG. TUMBES-GRI-GR.

Tumbes,

29 ENE 2026

	. Amortiz. Ad. Directo en Valoriz. N°01 ( Oct-2025 )			
	. Amortiz. Ad. Directo en Valoriz. N°02 ( Nov-2025 )			
	. Amortiz. Ad. Materiales en Valoriz. N° 01 ( Oct-2025 )			
	. Amortiz. Ad. Materiales en Valoriz. N° 02 ( Nov-2025 )			
(L)	<b>DEDUCCION DE REALISTE</b>			0.00
	. Deducion Ad. Directo			
	. Deducion Ad. Materiales			
(F)	<b>TOTAL OBRA PRINCIPAL (Sin IGV)</b>	2,718,132.17	2,739,355.54	-21,223.37
(G)	<b>ADICIONALES DE OBRA Y MAYORES METRADOS</b>			0.00
	Adicional N°01			
	Mayores Metrados N° 01			
(H)	<b>REALISTE ADICIONALES DE OBRA Y MAYORES METRADOS</b>			0.00
	. Reajuste de la valorización Adicional N° 01 (Reintegro)			
	. Reajuste de la valorización Mayores Metrados N° 01 (Reintegro)			
(I)	<b>TOTAL ADICIONALES DE OBRA Y MAYORES METRADOS (Sin IGV) (G + H)</b>	0.00	0.00	0.00
(J)	<b>MONTO PENDIENTES DE PAGO</b>	0.00	0.00	0.00
	. Reconocimiento de Mayores Gastos Generales por :	0.00	0.00	0.00
	. Reconocimiento de Intereses por Valorizaciones	0.00	0.00	0.00
(K)	<b>GASTOS POR RESOLUCION DE CONTRATO</b>	0.00	0.00	0.00





# GOBIERNO REGIONAL DE TUMBES

"Año de la Esperanza y el Fortalecimiento de la Democracia"

## RESOLUCION GERENCIAL REGIONAL N.º 000007 -2026/GOB. REG. TUMBES-GRI-GR.

Tumbes,

29 ENE 2026

(L)	Tramitación de la Resolución de Contrato:	0.00	0.00	0.00
(L)	<b>PENALIDADES</b>	<b>0.00</b>	<b>0.00</b>	<b>0.00</b>
	Retención por Retraso en la Obra	0.00	0.00	0.00
	Por Concepto de Otras Penalidades	0.00	0.00	0.00
(L)	<b>MONTO LIQUIDO A PAGAR (Sin IGV) (F+I+K)</b>	<b>2,718,132.17</b>	<b>2,739,355.54</b>	<b>21,223.37</b>
(M)	I.G.V. (18% de M)	493,263.79	493,084.00	3,820.21
	<b>MONTO TOTAL A FACTURAR (L+M)</b>	<b>3,207,395.96</b>	<b>3,232,439.54</b>	<b>25,043.58</b>
	<b>SALDO EN CONTRA DEL CONTRATISTA A CANCELAR INCLUIDO I.G.V.</b>			<b>25,043.58</b>

### RESUMEN DE LIQUIDACION FINAL DE OBRA

AUTORIZADO Y PAGADO DE LOS ADELANTOS	-21,223.37
IGV	0.00
	-3,820.21

**SALDO EN CONTRA DEL CONTRATISTA -S/ 25,043.58**  
SON: VEINTICINCO MIL CUARENTA Y TRES CON 58/100 SOLES)

**PENALIDADES AUTORIZADAS 0.00**

**PAGADAS 0.00**  
EN CONTRA DEL CONTRATISTA 0.00  
SON: 00/100 SOLES)

**COSTO TOTAL DE LA OBRA S/ 3,207,395.96**  
SON: TRES MILLONES DOSCIENTOS SIETE MIL TRESCIENTOS NOVENTA Y CINCO CON 96/100 SOLES)

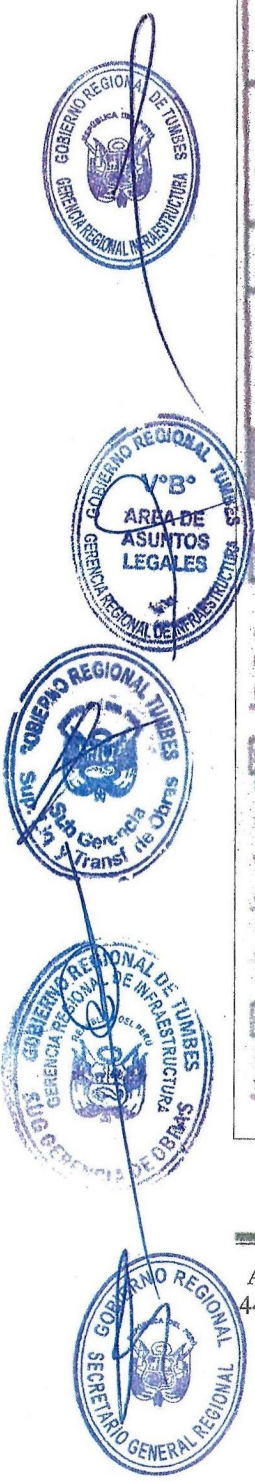

Copia Fiel del Original



# GOBIERNO REGIONAL DE TUMBES

"Año de la Esperanza y el Fortalecimiento de la Democracia"

## RESOLUCION GERENCIAL REGIONAL N.º 000007 -2026/GOB. REG. TUMBES-GRI-GR.

Tumbes,

29 ENE 2026

### CUADRO FINANCIERO

GOBIERNO REGIONAL DE TUMBES GERENCIA REGIONAL DE INFRAESTRUCTURA									
REPARACION DE CAMINO DE HERRADURA Y PASE SUBTERRANEO EN BUEN CAMINO DE ACCESO A LOS CENTROS DE PRODUCCION DEL SECTOR EL PALMAR CORRALES DE									
OPERA CORRALES, PROVINCIA TUMBES, DEPARTAMENTO TUMBES									
AÑO 2026 2026									
SIEM	REQUIREMIENTOS DE SERVICIOS/OPERA DE OBRA		COMPROBANTES DE PAGO		PROVEEDOR	DETALLE	PTE PTE	CLASIFICADO R	IMPORTE OPERA
	Nº	FECHA	Nº	FECHA					
0000000007	CONTRATO PARA LA EJECUCION DE OBRA DE REPARACION DE HERRADURA Y PASE SUBTERRANEO EN BUEN CAMINO DE ACCESO A LOS CENTROS DE PRODUCCION DEL SECTOR EL PALMAR CORRALES - REGION TUMBES, SEGUN POR 0413-2025-GR-GR-MEMO N° 488-2025-GR-GR-MEMO N° 1216-2025-GR-GR Y AUTORIZADO CON MEMO N° 323-2025-GR-GR CON FACTURA ELECTRONICA N° 1071-488-2025-GR-GR EXPED N° 282853	02/10/2025	8887 25 81 25 8803	18/10/2025	CSA CONSTRUCTORES S.A.S.	IMPORTE QUE SE GIRA PARA ATENDER EL PAGO DE VALORIZACION N° 00 POR EJECUCION DE OBRAS REPARACION CAMINO DE HERRADURA Y PASE SUBTERRANEO EN CAMINO DE ACCESO A CENTROS DE PRODUCCION DEL SECTOR EL PALMAR CORRALES - REGION TUMBES, SEGUN POR 0413-2025-GR-GR-MEMO N° 488-2025-GR-GR-MEMO N° 1216-2025-GR-GR Y AUTORIZADO CON MEMO N° 323-2025-GR-GR CON FACTURA ELECTRONICA N° 1071-488-2025-GR-GR EXPED N° 282853	00	2.6 23 23	420 000 00
0000000007	CONTRATO PARA LA EJECUCION DE OBRA DE REPARACION DE HERRADURA Y PASE SUBTERRANEO EN BUEN CAMINO DE ACCESO A LOS CENTROS DE PRODUCCION DEL SECTOR EL PALMAR CORRALES - REGION TUMBES, SEGUN POR 0413-2025-GR-GR-MEMO N° 488-2025-GR-GR-MEMO N° 1216-2025-GR-GR Y AUTORIZADO CON MEMO N° 323-2025-GR-GR CON FACTURA ELECTRONICA N° 1071-488-2025-GR-GR EXPED N° 282853	02/10/2025	8887 25 81 25 8803	18/10/2025	CSA CONSTRUCTORES S.A.S.	IMPORTE QUE SE GIRA PARA ATENDER EL PAGO DE VALORIZACION N° 00 POR EJECUCION DE OBRAS REPARACION CAMINO DE HERRADURA Y PASE SUBTERRANEO EN CAMINO DE ACCESO A CENTROS DE PRODUCCION DEL SECTOR EL PALMAR CORRALES - REGION TUMBES, SEGUN POR 0413-2025-GR-GR-MEMO N° 488-2025-GR-GR-MEMO N° 1216-2025-GR-GR Y AUTORIZADO CON MEMO N° 323-2025-GR-GR CON FACTURA ELECTRONICA N° 1071-488-2025-GR-GR EXPED N° 282853	00	2.6 23 23	162 144 54
0000000007	CONTRATO PARA LA EJECUCION DE OBRA DE REPARACION DE HERRADURA Y PASE SUBTERRANEO EN BUEN CAMINO DE ACCESO A LOS CENTROS DE PRODUCCION DEL SECTOR EL PALMAR CORRALES - REGION TUMBES, SEGUN POR 0413-2025-GR-GR-MEMO N° 488-2025-GR-GR-MEMO N° 1216-2025-GR-GR Y AUTORIZADO CON MEMO N° 323-2025-GR-GR CON FACTURA ELECTRONICA N° 1071-488-2025-GR-GR EXPED N° 282853	02/10/2025	8887 25 81 25 8810	18/10/2025	CSA CONSTRUCTORES S.A.S.	IMPORTE QUE SE GIRA PARA ATENDER EL PAGO DE VALORIZACION N° 00 POR EJECUCION DE OBRAS REPARACION CAMINO DE HERRADURA Y PASE SUBTERRANEO EN CAMINO DE ACCESO A CENTROS DE PRODUCCION DEL SECTOR EL PALMAR CORRALES - REGION TUMBES, SEGUN POR 0413-2025-GR-GR-MEMO N° 488-2025-GR-GR-MEMO N° 1216-2025-GR-GR Y AUTORIZADO CON MEMO N° 323-2025-GR-GR CON FACTURA ELECTRONICA N° 1071-488-2025-GR-GR EXPED N° 282853	00	2.6 23 23	420 000 00

DIRECCION: PSE TURPAC AMARU N° 208  
RUC N° 1670805853  
CORREO: jopiraco\_13@outlook.com

0000000007	CONTRATO PARA LA EJECUCION DE OBRA DE REPARACION DE HERRADURA Y PASE SUBTERRANEO EN BUEN CAMINO DE ACCESO A LOS CENTROS DE PRODUCCION DEL SECTOR EL PALMAR CORRALES - REGION TUMBES, SEGUN POR 0413-2025-GR-GR-MEMO N° 488-2025-GR-GR-MEMO N° 1216-2025-GR-GR Y AUTORIZADO CON MEMO N° 323-2025-GR-GR CON FACTURA ELECTRONICA N° 1071-488-2025-GR-GR EXPED N° 282853	02/10/2025	8887 25 81 25 8811	18/10/2025	CSA CONSTRUCTORES S.A.S.	IMPORTE QUE SE GIRA PARA ATENDER EL PAGO DE VALORIZACION N° 00 POR EJECUCION DE OBRAS REPARACION CAMINO DE HERRADURA Y PASE SUBTERRANEO EN CAMINO DE ACCESO A CENTROS DE PRODUCCION DEL SECTOR EL PALMAR CORRALES - REGION TUMBES, SEGUN POR 0413-2025-GR-GR-MEMO N° 488-2025-GR-GR-MEMO N° 1216-2025-GR-GR Y AUTORIZADO CON MEMO N° 323-2025-GR-GR CON FACTURA ELECTRONICA N° 1071-488-2025-GR-GR EXPED N° 282853	00	2.6 23 23	420 000 00
0000000007	CONTRATO PARA LA EJECUCION DE OBRA DE REPARACION DE HERRADURA Y PASE SUBTERRANEO EN BUEN CAMINO DE ACCESO A LOS CENTROS DE PRODUCCION DEL SECTOR EL PALMAR CORRALES - REGION TUMBES, SEGUN POR 0413-2025-GR-GR-MEMO N° 488-2025-GR-GR-MEMO N° 1216-2025-GR-GR Y AUTORIZADO CON MEMO N° 323-2025-GR-GR CON FACTURA ELECTRONICA N° 1071-488-2025-GR-GR EXPED N° 282853	02/10/2025	8887 25 81 25 8812	18/10/2025	CSA CONSTRUCTORES S.A.S.	IMPORTE QUE SE GIRA PARA ATENDER EL PAGO DE VALORIZACION N° 00 POR EJECUCION DE OBRAS REPARACION CAMINO DE HERRADURA Y PASE SUBTERRANEO EN CAMINO DE ACCESO A CENTROS DE PRODUCCION DEL SECTOR EL PALMAR CORRALES - REGION TUMBES, SEGUN POR 0413-2025-GR-GR-MEMO N° 488-2025-GR-GR-MEMO N° 1216-2025-GR-GR Y AUTORIZADO CON MEMO N° 323-2025-GR-GR CON FACTURA ELECTRONICA N° 1071-488-2025-GR-GR EXPED N° 282853	00	2.6 23 23	420 000 00
0000000007	CONTRATO PARA LA EJECUCION DE OBRA DE REPARACION DE HERRADURA Y PASE SUBTERRANEO EN BUEN CAMINO DE ACCESO A LOS CENTROS DE PRODUCCION DEL SECTOR EL PALMAR CORRALES - REGION TUMBES, SEGUN POR 0413-2025-GR-GR-MEMO N° 488-2025-GR-GR-MEMO N° 1216-2025-GR-GR Y AUTORIZADO CON MEMO N° 323-2025-GR-GR CON FACTURA ELECTRONICA N° 1071-488-2025-GR-GR EXPED N° 282853	02/10/2025	8887 25 81 25 8813	18/10/2025	CSA CONSTRUCTORES S.A.S.	IMPORTE QUE SE GIRA PARA ATENDER EL PAGO DE VALORIZACION N° 00 POR EJECUCION DE OBRAS REPARACION CAMINO DE HERRADURA Y PASE SUBTERRANEO EN CAMINO DE ACCESO A CENTROS DE PRODUCCION DEL SECTOR EL PALMAR CORRALES - REGION TUMBES, SEGUN POR 0413-2025-GR-GR-MEMO N° 488-2025-GR-GR-MEMO N° 1216-2025-GR-GR Y AUTORIZADO CON MEMO N° 323-2025-GR-GR CON FACTURA ELECTRONICA N° 1071-488-2025-GR-GR EXPED N° 282853	00	2.6 23 23	420 000 00
0000000007	CONTRATO PARA LA EJECUCION DE OBRA DE REPARACION DE HERRADURA Y PASE SUBTERRANEO EN BUEN CAMINO DE ACCESO A LOS CENTROS DE PRODUCCION DEL SECTOR EL PALMAR CORRALES - REGION TUMBES, SEGUN POR 0413-2025-GR-GR-MEMO N° 488-2025-GR-GR-MEMO N° 1216-2025-GR-GR Y AUTORIZADO CON MEMO N° 323-2025-GR-GR CON FACTURA ELECTRONICA N° 1071-488-2025-GR-GR EXPED N° 282853	02/10/2025	8887 25 81 25 8814	18/10/2025	CSA CONSTRUCTORES S.A.S.	IMPORTE QUE SE GIRA PARA ATENDER EL PAGO DE VALORIZACION N° 00 POR EJECUCION DE OBRAS REPARACION CAMINO DE HERRADURA Y PASE SUBTERRANEO EN CAMINO DE ACCESO A CENTROS DE PRODUCCION DEL SECTOR EL PALMAR CORRALES - REGION TUMBES, SEGUN POR 0413-2025-GR-GR-MEMO N° 488-2025-GR-GR-MEMO N° 1216-2025-GR-GR Y AUTORIZADO CON MEMO N° 323-2025-GR-GR CON FACTURA ELECTRONICA N° 1071-488-2025-GR-GR EXPED N° 282853	00	2.6 23 23	420 000 00

DIRECCION: PSE TURPAC AMARU N° 208  
RUC N° 1670805853  
CORREO: jopiraco\_13@outlook.com





GOBIERNO REGIONAL DE TUMBES

"Año de la Esperanza y el Fortalecimiento de la Democracia"

RESOLUCION GERENCIAL REGIONAL  
N.º 000007 -2026/GOB. REG. TUMBES-GRI-GR.

Tumbes,

29 ENE 2026

CONTRATO PARA LA EJECUCION DE OBRAS	FECHA DE EMISIÓN	VALOR	PLAZO	CONTRATISTA	IMPORTE QUE SE DEBE PARA ATENDER EL PAGO DE VALORACIÓN N° 02 POR EJECUCIÓN DE OBRAS REPARACIÓN CAMINO DE HERRADURA Y PASE SUBTERRANEO EN CAMINO DE ACCESO A CENTROS DE PRODUCCIÓN DEL SECTOR EL PALMAR-CORRALES - REGION TUMBES, SEGUN ROL 0413-2025/GR-GRI-GR MEMO N° 056-2025/GR-GRI-GR Y AUTORIZADO CON MEMO N° 056-2025/GR-GRI-GR CON FACTURA ELECTRONICA N° 1051-488 SUJECION N° 2025/GR-GRI-GR	CODIGO	FECHA	MONTANTO
CONTRATO PARA LA EJECUCION DE OBRAS REPARACION DE CAMINO DE HERRADURA Y PASE SUBTERRANEO EN CAMINO DE ACCESO A CENTROS DE PRODUCCION DEL SECTOR EL PALMAR-CORRALES - REGION TUMBES, SEGUN ROL 0413-2025/GR-GRI-GR MEMO N° 056-2025/GR-GRI-GR Y AUTORIZADO CON MEMO N° 056-2025/GR-GRI-GR CON FACTURA ELECTRONICA N° 1051-488 SUJECION N° 2025/GR-GRI-GR	02/12/2025	5,232,439.54	15/12/2025	ICSA CONSTRUCTORES S.R.L.	IMPORTE QUE SE DEBE PARA ATENDER EL PAGO DE VALORACIÓN N° 02 POR EJECUCIÓN DE OBRAS REPARACIÓN CAMINO DE HERRADURA Y PASE SUBTERRANEO EN CAMINO DE ACCESO A CENTROS DE PRODUCCIÓN DEL SECTOR EL PALMAR-CORRALES - REGION TUMBES, SEGUN ROL 0413-2025/GR-GRI-GR MEMO N° 056-2025/GR-GRI-GR Y AUTORIZADO CON MEMO N° 056-2025/GR-GRI-GR CON FACTURA ELECTRONICA N° 1051-488 SUJECION N° 2025/GR-GRI-GR	00	28 2025	439,000.00
CONTRATO PARA LA EJECUCION DE OBRAS REPARACION DE CAMINO DE HERRADURA Y PASE SUBTERRANEO EN CAMINO DE ACCESO A CENTROS DE PRODUCCION DEL SECTOR EL PALMAR-CORRALES - REGION TUMBES, SEGUN ROL 0413-2025/GR-GRI-GR MEMO N° 056-2025/GR-GRI-GR Y AUTORIZADO CON MEMO N° 056-2025/GR-GRI-GR CON FACTURA ELECTRONICA N° 1051-488 SUJECION N° 2025/GR-GRI-GR	02/12/2025	5,232,439.54	15/12/2025	ICSA CONSTRUCTORES S.R.L.	IMPORTE QUE SE DEBE PARA ATENDER EL PAGO DE VALORACIÓN N° 02 POR EJECUCIÓN DE OBRAS REPARACIÓN CAMINO DE HERRADURA Y PASE SUBTERRANEO EN CAMINO DE ACCESO A CENTROS DE PRODUCCIÓN DEL SECTOR EL PALMAR-CORRALES - REGION TUMBES, SEGUN ROL 0413-2025/GR-GRI-GR MEMO N° 056-2025/GR-GRI-GR Y AUTORIZADO CON MEMO N° 056-2025/GR-GRI-GR CON FACTURA ELECTRONICA N° 1051-488 SUJECION N° 2025/GR-GRI-GR	00	28 2025	139,280.00
TOTAL								574,280.00

RESUMEN FINANCIERO						
DETALLE	CONTRATISTA	PLAZO DIAS	MONTO CONTRATADO	TOTAL PAGADO	SALDO	AVANCE FINANCIERO
CONTRATO PARA LA EJECUCION DE LA OBRAS REPARACION DE CAMINO DE HERRADURA Y PASE SUBTERRANEO EN CAMINO DE ACCESO A CENTROS DE PRODUCCION DEL SECTOR EL PALMAR-CORRALES - REGION TUMBES, SEGUN ROL 0413-2025/GR-GRI-GR MEMO N° 056-2025/GR-GRI-GR Y AUTORIZADO CON MEMO N° 056-2025/GR-GRI-GR CON FACTURA ELECTRONICA N° 1051-488 SUJECION N° 2025/GR-GRI-GR	ICSA CONSTRUCTORES S.R.L.	45	S/. 5,232,439.54	S/. 5,232,439.54	S/. 0.00	100%

DIRECCION: PSIC TUPAC AMARU N°206  
RUC N° 1070058543  
CORREO: jopinto\_19@outlook.com



Que, mediante Memorando N° 4918-2025/GOBIERNO REGIONAL TUMBES-GGR-GRI-GR., recepcionada el 29 de diciembre del 2025, la Gerencia Regional de Infraestructura Dispone a la Subgerencia de Supervisión, Liquidación y Transferencia de obras proceda a practicar la Liquidación Financiera de la **IOARR DE EMERGENCIA** denominado **"REPARACION DE CAMINO DE HERRADURA Y PASE SUBTERRANEO; EN EL(LA) CAMINO DE ACCESO A LOS CENTROS DE PRODUCCION DEL SECTOR EL PALMAR DISTRITO DE CORRALES, PROVINCIA TUMBES, DEPARTAMENTO TUMBES"**, teniendo en cuenta que, el plazo para notificar a la empresa contratista **ICSA CONSTRUCTORES S.C.R.L.**, vía acto resolutive se cumplirá el 31 de enero del 2026.

Que, mediante Memorando N° 056-2025/GOBIERNO REGIONAL TUMBES-GRI-SGSLTO-SG., recepcionada el 29 de diciembre del 2025, la Subgerencia de Supervisión, Liquidación y Transferencia de



GOBIERNO REGIONAL DE TUMBES

"Año de la Esperanza y el Fortalecimiento de la Democracia"

RESOLUCION GERENCIAL REGIONAL  
Nº000007 -2026/GOB. REG. TUMBES-GRI-GR.ENE 2026

Tumbes,

Obras Dispone al CPC Edson Junior Armanza Chinguel, proceder a realizar la Liquidación Financiera de la IOARR DE EMERGENCIA "REPARACION DE CAMINO DE HERRADURA Y PASE SUBTERRANEO; EN EL(LA) CAMINO DE ACCESO A LOS CENTROS DE PRODUCCION DEL SECTOR EL PALMAR DISTRITO DE CORRALES, PROVINCIA TUMBES, DEPARTAMENTO TUMBES", en conformidad a la Directiva N° 003-2025/GOB.REG.TUMBES-GGR-GRI-SGSLTO-SG, sobre Procedimientos para la Liquidación de Contratos, Gastos Administrativos y Transferencia de Obras en el Pliego Gobierno Regional Tumbes.

Que, mediante Informe N.º 001-2026/GOB.REG.TUMBES-GRI-SGSLYTO-SG-ACEJ., de fecha 20 de enero del 2026, el CPC Edson Junior Armanza Chinguel, alcanza a la Subgerencia de Supervisión Liquidación y Transferencia de Obras la Liquidación Financiera del Contrato de la Obra "REPARACION DE CAMINO DE HERRADURA Y PASE SUBTERRANEO; EN EL(LA) CAMINO DE ACCESO A LOS CENTROS DE PRODUCCION DEL SECTOR EL PALMAR DISTRITO DE CORRALES, PROVINCIA TUMBES, DEPARTAMENTO TUMBES", Precisando que se ha cancelado al contratista ICOSA CONSTRUCTORES S.C.R.L., a través del operador tributario ICOSA CONSTRUCTORES S.C.R.L., el importe de S/ 3'232,439.54 (TRES MILLONES DOSCIENTOS TREINTA Y DOS MIL CUATROCIENTOS TREINTA Y NUEVE CON 54/100 SOLES), que representa lo pagado durante el año 2025, de conformidad al siguiente detalle:

DETALLE	CONTRATISTA	OPERADOR TRIBUTARIO	MONTO CONTRATO DE OBRA	TOTAL MONTO APROBADO	PRESUPUESTO EJECUTADO DEL 2025	TOTAL MONTO PAGADO	SALDO CONTRATO
CONTRATO PARA LA EJECUCIÓN DE OBRANº 026-2026/GOB. REG. TUMBES-GRI-GR-PROCEDIMIENTO DE SELECCIÓN NO COMPETITIVO N° 064-2026/GRT-DEC-I (PRIMERA CONVOCATORIA) 02-12-2025	ICOSA CONSTRUCTORES S.R.L.	ICOSA CONSTRUCTORES S.R.L.	3,232,439.54	3,232,439.54	3,232,439.54	3,232,439.54	0.00
TOTAL				3,232,439.54	3,232,439.54	3,232,439.54	0.00
AVANCE FINANCIERO CONTRATO DE OBRA							100.00%

LIQUIDACIÓN PRESUPUESTAL		LIQUIDACIÓN FINANCIERA		
CONCEPTO	IMPORTE S/	CLASIFICADOR DE GASTO	IMPORTE EN S/	SALDO AÑO 2025
Certificación de Credito Presupuestario Nota N°0000006896-2025	3,232,439.54	2.6.2 3.23	3,232,439.54	0.00
TOTAL			3,232,439.54	
			SALDO AÑO 2025	0.00



Copia Fiel del Original



# GOBIERNO REGIONAL DE TUMBES

"Año de la Esperanza y el Fortalecimiento de la Democracia"

## RESOLUCION GERENCIAL REGIONAL N° 000007 -2026/GOB. REG. TUMBES-GRI-GR.

Tumbes,

29 ENE 2026

SIAF	REQUERIMIENTO/ORDEN DE SERVICIO/ORDEN DE COMPRA		COMPROBANTES DE PAGO		PROVEEDOR	DETALLE	FTE, FTC	CLASIFICADO R	IMPORTE GIRAD.
	N°	FECHA	N°	FECHA					
00000008987	CONTRATO PARA LA EJECUCIÓN DE OBRA N° 026-2025/GOB. REG. TUMBES-GRI-GR. PROCEDIMIENTO DE SELECCIÓN NO COMPETITIVO N° 084-2025/GRT-DEC-I (PRIMERA CONVOCATORIA) 02-12-2025	02/12/2025	8987.25.81.2516808	19/12/2025	ICSA CONSTRUCTORES S.R.L	IMPORTE QUE SE GRA PARA ATENDER EL PAGO DE VALORIZACION N° 02 POR EJECUCION DE IOARR REPARACION CAMINO DE HERRADURA Y PASE SUBTERRANEO EN CAMINO DE ACCESO A CENTROS DE PRODUCCION DEL SECTOR EL PALMAR-CORRALES - REGION TUMBES, SEGUN RGR-0413-2025/GRT-GRI-GR MEMO N° 4805-2025/GRT-GRI-GR, MEMO N° 3316-2025/GRT-GRI-GR Y AUTORIZADO CON MEMO N° 3333-2025/GRT-GRI-GR CON FACTURA ELECTRONICA N° F001-488, SIGSEDO N° 2923819 EXPED. N° 2882563	00	2.6.23.23	420,000.00
00000008987	CONTRATO PARA LA EJECUCIÓN DE OBRA N° 026-2025/GOB. REG. TUMBES-GRI-GR. PROCEDIMIENTO DE SELECCIÓN NO COMPETITIVO N° 084-2025/GRT-DEC-I (PRIMERA CONVOCATORIA) 02-12-2025	02/12/2025	8987.25.81.2516809	19/12/2025	ICSA CONSTRUCTORES S.R.L	IMPORTE QUE SE GRA PARA ATENDER EL PAGO DE VALORIZACION N° 02 POR EJECUCION DE IOARR REPARACION CAMINO DE HERRADURA Y PASE SUBTERRANEO EN CAMINO DE ACCESO A CENTROS DE PRODUCCION DEL SECTOR EL PALMAR-CORRALES - REGION TUMBES, SEGUN RGR-0413-2025/GRT-GRI-GR MEMO N° 4805-2025/GRT-GRI-GR, MEMO N° 3316-2025/GRT-GRI-GR Y AUTORIZADO CON MEMO N° 3333-2025/GRT-GRI-GR CON FACTURA ELECTRONICA N° E001-488, SIGSEDO N° 2923819 EXPED. N° 2882563	00	2.6.23.23	163,141.54
00000008987	CONTRATO PARA LA EJECUCIÓN DE OBRA N° 026-2025/GOB. REG. TUMBES-GRI-GR. PROCEDIMIENTO DE SELECCIÓN NO COMPETITIVO N° 084-2025/GRT-DEC-I (PRIMERA CONVOCATORIA) 02-12-2025	02/12/2025	8987.25.81.2516810	19/12/2025	ICSA CONSTRUCTORES S.R.L	IMPORTE QUE SE GRA PARA ATENDER EL PAGO DE VALORIZACION N° 02 POR EJECUCION DE IOARR REPARACION CAMINO DE HERRADURA Y PASE SUBTERRANEO EN CAMINO DE ACCESO A CENTROS DE PRODUCCION DEL SECTOR EL PALMAR-CORRALES - REGION TUMBES, SEGUN RGR-0413-2025/GRT-GRI-GR MEMO N° 4805-2025/GRT-GRI-GR, MEMO N° 3316-2025/GRT-GRI-GR Y AUTORIZADO CON MEMO N° 3333-2025/GRT-GRI-GR CON FACTURA ELECTRONICA N° F001-488, SIGSEDO N° 2923819 EXPED. N° 2882563	00	2.6.23.23	420,000.00
00000008987	CONTRATO PARA LA EJECUCIÓN DE OBRA N° 026-2025/GOB. REG. TUMBES-GRI-GR. PROCEDIMIENTO DE SELECCIÓN NO COMPETITIVO N° 084-2025/GRT-DEC-I (PRIMERA CONVOCATORIA) 02-12-2025	02/12/2025	8987.25.81.2516811	19/12/2025	ICSA CONSTRUCTORES S.R.L	IMPORTE QUE SE GRA PARA ATENDER EL PAGO DE VALORIZACION N° 02 POR EJECUCION DE IOARR REPARACION CAMINO DE HERRADURA Y PASE SUBTERRANEO EN CAMINO DE ACCESO A CENTROS DE PRODUCCION DEL SECTOR EL PALMAR-CORRALES - REGION TUMBES, SEGUN RGR-0413-2025/GRT-GRI-GR MEMO N° 4805-2025/GRT-GRI-GR, MEMO N° 3316-2025/GRT-GRI-GR Y AUTORIZADO CON MEMO N° 3333-2025/GRT-GRI-GR CON FACTURA ELECTRONICA N° F001-488, SIGSEDO N° 2923819 EXPED. N° 2882563	00	2.6.23.23	420,000.00
00000008987	CONTRATO PARA LA EJECUCIÓN DE OBRA N° 026-2025/GOB. REG. TUMBES-GRI-GR. PROCEDIMIENTO DE SELECCIÓN NO COMPETITIVO N° 084-2025/GRT-DEC-I (PRIMERA CONVOCATORIA) 02-12-2025	02/12/2025	8987.25.81.2516812	19/12/2025	ICSA CONSTRUCTORES S.R.L	IMPORTE QUE SE GRA PARA ATENDER EL PAGO DE VALORIZACION N° 02 POR EJECUCION DE IOARR REPARACION CAMINO DE HERRADURA Y PASE SUBTERRANEO EN CAMINO DE ACCESO A CENTROS DE PRODUCCION DEL SECTOR EL PALMAR-CORRALES - REGION TUMBES, SEGUN RGR-0413-2025/GRT-GRI-GR MEMO N° 4805-2025/GRT-GRI-GR, MEMO N° 3316-2025/GRT-GRI-GR Y AUTORIZADO CON MEMO N° 3333-2025/GRT-GRI-GR CON FACTURA ELECTRONICA N° F001-488, SIGSEDO N° 2923819 EXPED. N° 2882563	00	2.6.23.23	420,000.00
00000008987	CONTRATO PARA LA EJECUCIÓN DE OBRA N° 026-2025/GOB. REG. TUMBES-GRI-GR. PROCEDIMIENTO DE SELECCIÓN NO COMPETITIVO N° 084-2025/GRT-DEC-I (PRIMERA CONVOCATORIA) 02-12-2025	02/12/2025	8987.25.81.2516813	19/12/2025	ICSA CONSTRUCTORES S.R.L	IMPORTE QUE SE GRA PARA ATENDER EL PAGO DE VALORIZACION N° 02 POR EJECUCION DE IOARR REPARACION CAMINO DE HERRADURA Y PASE SUBTERRANEO EN CAMINO DE ACCESO A CENTROS DE PRODUCCION DEL SECTOR EL PALMAR-CORRALES - REGION TUMBES, SEGUN RGR-0413-2025/GRT-GRI-GR MEMO N° 4805-2025/GRT-GRI-GR, MEMO N° 3316-2025/GRT-GRI-GR Y AUTORIZADO CON MEMO N° 3333-2025/GRT-GRI-GR CON FACTURA ELECTRONICA N° F001-488, SIGSEDO N° 2923819 EXPED. N° 2882563	00	2.6.23.23	420,000.00
00000008987	CONTRATO PARA LA EJECUCIÓN DE OBRA N° 026-2025/GOB. REG. TUMBES-GRI-GR. PROCEDIMIENTO DE SELECCIÓN NO COMPETITIVO N° 084-2025/GRT-DEC-I (PRIMERA CONVOCATORIA) 02-12-2025	02/12/2025	8987.25.81.2516814	19/12/2025	ICSA CONSTRUCTORES S.R.L	IMPORTE QUE SE GRA PARA ATENDER EL PAGO DE VALORIZACION N° 02 POR EJECUCION DE IOARR REPARACION CAMINO DE HERRADURA Y PASE SUBTERRANEO EN CAMINO DE ACCESO A CENTROS DE PRODUCCION DEL SECTOR EL PALMAR-CORRALES - REGION TUMBES, SEGUN RGR-0413-2025/GRT-GRI-GR MEMO N° 4805-2025/GRT-GRI-GR, MEMO N° 3316-2025/GRT-GRI-GR Y AUTORIZADO CON MEMO N° 3333-2025/GRT-GRI-GR CON FACTURA ELECTRONICA N° F001-488, SIGSEDO N° 2923819 EXPED. N° 2882563	00	2.6.23.23	420,000.00
00000008987	CONTRATO PARA LA EJECUCIÓN DE OBRA N° 026-2025/GOB. REG. TUMBES-GRI-GR. PROCEDIMIENTO DE SELECCIÓN NO COMPETITIVO N° 084-2025/GRT-DEC-I (PRIMERA CONVOCATORIA) 02-12-2025	02/12/2025	8987.25.81.2516815	19/12/2025	ICSA CONSTRUCTORES S.R.L	IMPORTE QUE SE GRA PARA ATENDER EL PAGO DE VALORIZACION N° 02 POR EJECUCION DE IOARR REPARACION CAMINO DE HERRADURA Y PASE SUBTERRANEO EN CAMINO DE ACCESO A CENTROS DE PRODUCCION DEL SECTOR EL PALMAR-CORRALES - REGION TUMBES, SEGUN RGR-0413-2025/GRT-GRI-GR MEMO N° 4805-2025/GRT-GRI-GR, MEMO N° 3316-2025/GRT-GRI-GR Y AUTORIZADO CON MEMO N° 3333-2025/GRT-GRI-GR CON FACTURA ELECTRONICA N° F001-488, SIGSEDO N° 2923819 EXPED. N° 2882563	00	2.6.23.23	420,000.00
00000008987	CONTRATO PARA LA EJECUCIÓN DE OBRA N° 026-2025/GOB. REG. TUMBES-GRI-GR. PROCEDIMIENTO DE SELECCIÓN NO COMPETITIVO N° 084-2025/GRT-DEC-I (PRIMERA CONVOCATORIA) 02-12-2025	02/12/2025	8987.25.81.2516848	19/12/2025	ICSA CONSTRUCTORES S.R.L	IMPORTE QUE SE GRA PARA ATENDER EL PAGO DEL 04% DE LA DETRACCION DE LA FACTURA ELECTRONICA N° E001-488, PARA PAGO DE VALORIZACION N° 02 POR EJECUCION DE IOARR REPARACION CAMINO DE HERRADURA Y PASE SUBTERRANEO EN CAMINO DE ACCESO A CENTROS DE PRODUCCION DEL SECTOR EL PALMAR-CORRALES - REGION TUMBES, SEGUN RGR-0413-2025/GRT-GRI-GR MEMO N° 4805-2025/GRT-GRI-GR, MEMO N° 3316-2025/GRT-GRI-GR Y AUTORIZADO CON MEMO N° 3333-2025/GRT-GRI-GR SIGSEDO N° 2923819 EXPED. N° 2882563	00	2.6.23.23	129,298.00
<b>TOTAL</b>									<b>S/. 3,232,439.54</b>



Av. La Marina N.º 200 – Tumbes

Telfax (072)52-



# GOBIERNO REGIONAL DE TUMBES

"Año de la Esperanza y el Fortalecimiento de la Democracia"

## RESOLUCION GERENCIAL REGIONAL N.º000007 -2026/GOB. REG. TUMBES-GRI-GR.

Tumbes,

29 ENE 2026

Que, mediante Carta N.º 001-2026/GOB.REG.TUMBES-GRI-SGSLTO-SG-HZT., de fecha 23 de enero del 2026, el Ing. Heynner Eiver Zarate Távara, alcanza a la Subgerencia de Supervisión Liquidación y Transferencia de Obras, la Conformidad de la revisión de la Documentación de la liquidación Técnica de la IOARR de EMERGENCIA "REPARACION DE CAMINO DE HERRADURA Y PASE SUBTERRANEO; EN EL(LA) CAMINO DE ACCESO A LOS CENTROS DE PRODUCCION DEL SECTOR EL PALMAR DISTRITO DE CORRALES, PROVINCIA TUMBES, DEPARTAMENTO TUMBES", manifestando que se encuentra conforme y recomienda se continúe con el trámite correspondiente como proceder a elaborar la Liquidación Financiera.

Que mediante, Informe N° 003-2026/GOB.REG. TUMBES-GRI-SGSLTO-SG., de fecha 26 de enero del 2026, el Sub Gerente de Supervisión Liquidación y Transferencia de Obras (e) Ing. Wilman Erik Baltodano Contreras, remite al Gerente Regional de Infraestructura, el Proyecto de Resolución de la Liquidación Técnica Financiera Final de la IOARR DE EMERGENCIA: "REPARACION DE CAMINO DE HERRADURA Y PASE SUBTERRANEO; EN EL(LA) CAMINO DE ACCESO A LOS CENTROS DE PRODUCCION DEL SECTOR EL PALMAR DISTRITO DE CORRALES, PROVINCIA TUMBES, DEPARTAMENTO TUMBES", con un Costo Total de Obra por el importe de S/ 3'207,395.96 (TRES MILLONES DOSCIENTOS SIETE MIL TRESCIENTOS NOVENTA Y CINCO CON 96/100 SOLES), un saldo de liquidación en contra del contratista por el importe de S/ -25,043.58 (VEINTICINCO MIL CUARENTA Y TRES CON 58/100 SOLES), y la devolución la Carta Fianza por concepto del 10% de garantía de fiel cumplimiento de contrato principal, de acuerdo al siguiente detalle:

Autorizado y Pagado	S/ 21,223.37
Adelantos	S/ 0.00
IGV	S/ 3,820.21
Saldo en contra por Liquidación	S/ 25,043.58

Que, el Artículo 215° del Reglamento de la Ley de Contrataciones del Estado N° 32069, aprobado mediante D.S N°009-2025-EF, señala claramente lo siguiente: 215.1 El contratista presenta la liquidación debidamente sustentada con los cálculos y adjuntando la documentación correspondiente en el plazo indicado en el numeral 215.6, contado desde el día siguiente de otorgada la conformidad de la última prestación, de la recepción de la

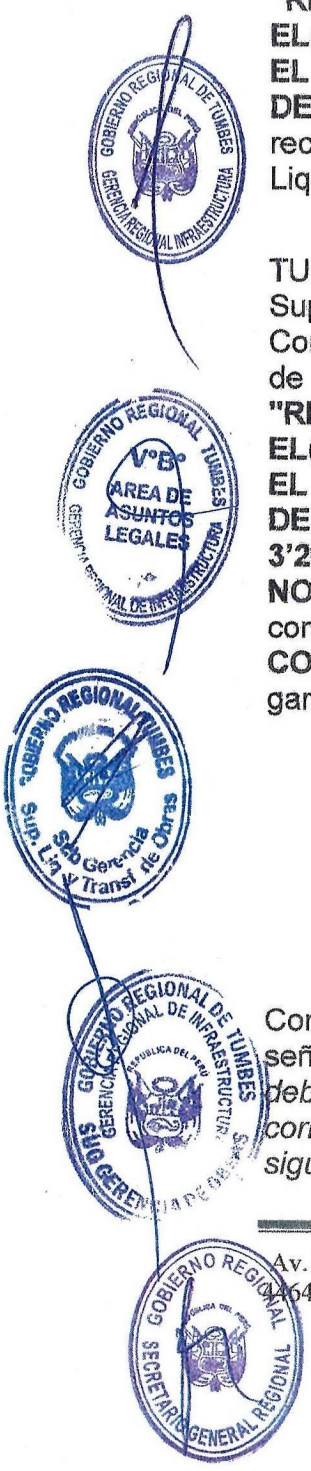



GOBIERNO REGIONAL DE TUMBES

"Año de la Esperanza y el Fortalecimiento de la Democracia"

RESOLUCION GERENCIAL REGIONAL N.º 000007 -2026/GOB. REG. TUMBES-GRI-GR

29 ENE 2026

Tumbes,

obra o desde que la JPRD emite la última opinión vinculante sobre controversias generadas hasta la recepción de la obra, de consentida la resolución del contrato o de que haya quedado resuelta y consentida la última controversia, según sea el caso. En caso de declaración de nulidad del contrato por causa no atribuible al contratista, el plazo se cuenta desde la notificación de la declaración de nulidad.

215.2. De no hacerlo, al día siguiente de vencido el plazo indicado, inicia el plazo de la entidad contratante para presentar la liquidación. Cuando concluya el plazo de cada una de las partes sin que ninguna haya presentado la liquidación, cualquiera de ellas puede presentarla sujetándose a los plazos indicados en el numeral 215.6 La liquidación queda consentida o aprobada, según corresponda, cuando, practicada por una de las partes, no es observada por la otra dentro del plazo establecido.

215.3. La parte que recibe la liquidación notifica su conformidad u observaciones, en el plazo indicado en el numeral 215.6. De no pronunciarse dentro del plazo, la liquidación se considera consentida o aprobada.

215.4. La parte que presenta la liquidación y recibe observaciones dentro del plazo, subsana las mismas en el plazo indicado en el numeral 215.6. De no hacerlo, la liquidación se considera consentida o aprobada con las observaciones formuladas.

215.5. Consentida la liquidación, se realiza el pago final, la devolución de la garantía de fiel cumplimiento y se cierra el expediente de contratación respectivo.

215.6. Los plazos máximos aplicables al procedimiento de liquidación son los siguientes:

Plazo de ejecución contractual	Plazo de presentación de la liquidación	Plazo para pronunciarse sobre la liquidación	Plazo para contestar el pronunciamiento
Consultoría de obra	quince días	treinta días calendario	quince días
Ejecución de obra	treinta días	cincuenta días calendario	quince días

Que, estando a lo informado y contando con la visación de la Sub Gerencia de Supervisión, Liquidación y Transferencia de Obras, Sub Gerencia de Obras, Área de Asuntos Legales de La Gerencia Regional de Infraestructura, Gerencia Regional de Infraestructura, Secretaría General Regional y en uso de las atribuciones conferidas al Despacho por la Resolución Ejecutiva Regional N° 0182-2022/GOB. REG. TUMBES-GR, del 21.06.22, la Resolución Ejecutiva Regional N° 0068-2023/GOB. REG. TUMBES-GR, del 13.01.2023, que aprueba la Directiva N° 003-2022/GOB.REG.TUMBES-GGR-GRPPAT-





# GOBIERNO REGIONAL DE TUMBES

"Año de la Esperanza y el Fortalecimiento de la Democracia"

## RESOLUCION GERENCIAL REGIONAL N.º 000007-2026/GOB. REG. TUMBES-GRI-GR.

Tumbes,

29 ENE 2026

SGDI-SG, Resolución Ejecutiva Regional N° 000406-2025/GOB. REG. TUMBES-GR, del 03.07.2025 y la Resolución Ejecutiva Regional N° 000408-2025/GOB. REG. TUMBES-GR, del 04.07.2025 sobre delegaciones de atribuciones de la Gerencia Regional de Infraestructura, así como por la Resolución Gerencial General Regional N° 00313-2025/GOB. REG. TUMBES-GR-GGR, del 29.08.2025, que aprueba la Directiva N° 003-2025/GOB.REG.TUMBES-GGR-GRI-SGSLTO-SG, sobre Procedimientos para la Liquidación de Contratos, Gastos Administrativos y Transferencia de Obras en el Pliego Gobierno Regional Tumbes.....

### SE RESUELVE:

#### ARTÍCULO PRIMERO. - **OBSERVAR**, la

Liquidación Técnica Financiera Final del Contrato para la Ejecución de Obra N° 026-2025/GOB.REG.TUMBES-GRI-GR - Procedimiento de Selección No Competitivo N° 064-2025/GRT-DEC-I (Primera Convocatoria), correspondiente a la OARR DE EMERGENCIA: "REPARACION DE CAMINO DE HERRADURA Y PASE SUBTERRANEO; EN EL(LA) CAMINO DE ACCESO A LOS CENTROS DE PRODUCCION DEL SECTOR EL PALMAR DISTRITO DE CORRALES, PROVINCIA TUMBES, DEPARTAMENTO TUMBES", presentada mediante Carta N° 56-2025 ICSA CONSTRUCTORES SCRL., recepcionada el 12 de diciembre del 2025, por el Contratista ICSA CONSTRUCTORES S.C.R.L., con un costo total de obra de S/ 3'217,977.61 (TRES MILLONES DOSCIENTOS DIECISIETE MIL NOVECIENTOS SETENTA Y SIETE CON 61/100 SOLES) y un saldo de Liquidación de Obra a favor del Contratista por el importe de S/ 3'217,977.61 (TRES MILLONES DOSCIENTOS DIECISIETE MIL NOVECIENTOS SETENTA Y SIETE CON 61/100 SOLES), conforme a los nuevos cálculos elaborados por la entidad, debidamente sustentada en los informes de conformidad técnica, según Informe N° 2853-2025/GOBIERNO REGIONAL TUMBES-GRI-SGO-SG, recepcionada el 22 de diciembre del 2025 e Informe N° 002-2026/GOB.REG. TUMBES-GRI-SGSLTO-SG, de fecha 26 de enero del 2026, en el marco del artículo 215 del Reglamento de la Ley de Contrataciones del Estado N° 32069, aprobado mediante D.S N°009-2025-EF y por las razones expuestas en los considerandos de la presente Resolución.





GOBIERNO REGIONAL DE TUMBES

"Año de la Esperanza y el Fortalecimiento de la Democracia"

RESOLUCION GERENCIAL REGIONAL  
N.º 000007-2026/GOB. REG. TUMBES-GRI-GR.

Tumbes,

29 ENE 2026

**ARTÍCULO SEGUNDO.- APROBAR,** la

Liquidación Técnica Financiera Final del Contrato de Ejecución de Obra N° 026-2025/GOB.REG.TUMBES-GRI-GR - Procedimiento de Selección No Competitivo N° 064-2025/GRT-DEC-I (Primera Convocatoria), correspondiente a la IOARR DE EMERGENCIA "REPARACION DE CAMINO DE HERRADURA Y PASE SUBTERRANEO; EN EL(LA) CAMINO DE ACCESO A LOS CENTROS DE PRODUCCION DEL SECTOR EL PALMAR DISTRITO DE CORRALES, PROVINCIA TUMBES, DEPARTAMENTO TUMBES", con un Inicio del Plazo de Ejecución de Obra del 31 de octubre del 2025 y fecha de Terminación Real de Obra el 30 de noviembre del 2025, con un Costo Total de Obra de S/ 3'207,395.96 (TRES MILLONES DOSCIENTOS SIETE MIL TRESCIENTOS NOVENTA Y CINCO CON 96/100 SOLES), la devolución de la Carta Fianza por concepto del 10% de garantía de fiel cumplimiento de contrato principal, y un saldo de liquidación en contra del contratista por el importe de S/ -25,043.58 (VEINTICINCO MIL CUARENTA Y TRES CON 58/100 SOLES), la misma que se efectivizara con cargo a la Carta Fianza por concepto del 10% de garantía de fiel cumplimiento de contrato principal, siempre y Cuando la empresa contratista no pague por otros medios, en el marco del artículo 215 del Reglamento de la Ley de Contrataciones del Estado N° 32069, aprobado mediante D.S N°009-2025-EF y conforme se precisa en los antecedentes y Anexo N° 01 y 02 de la Presente Resolución.

**ARTÍCULO TERCERO - AUTORIZAR,** a la

Oficina Regional de Administración, **EJECUTAR LA CARTA FIANZA POR CONCEPTO DEL 10% DE GARANTÍA DE FIEL CUMPLIMIENTO** del Contrato de Ejecución de Obra N° 026-2025/GOB.REG.TUMBES-GRI-GR – Procedimiento de Selección No Competitivo N° 064-2025/GRT-DEC-I (Primera Convocatoria), correspondiente a la IOARR DE EMERGENCIA: "REPARACION DE CAMINO DE HERRADURA Y PASE SUBTERRANEO; EN EL(LA) CAMINO DE ACCESO A LOS CENTROS DE PRODUCCION DEL SECTOR EL PALMAR DISTRITO DE CORRALES, PROVINCIA TUMBES, DEPARTAMENTO TUMBES", el mismo que servirá para proceder con el descuento de saldo liquidación en Contra del Contratista por el importe de S/ -25,043.58 (VEINTICINCO MIL CUARENTA Y TRES CON 58/100 SOLES), determinada en el Artículo Segundo de la Presente Resolución. **SIEMPRE Y CUANDO ICSA CONSTRUCTORES S.C.R.L.** no haya realizado el pago por otros medios de pagos, caso contrario se deberá **AUTORIZAR la DEVOLUCION DE LA CARTA FIANZA POR CONCEPTO DEL 10% DE GARANTÍA DE FIEL CUMPLIMIENTO.** Previo Informe de la Sub Gerencia de Supervisión, Liquidación, y Transferencia de Obras.





# GOBIERNO REGIONAL DE TUMBES

"Año de la Esperanza y el Fortalecimiento de la Democracia"

## RESOLUCION GERENCIAL REGIONAL N.º 00000 / -2026/GOB. REG. TUMBES-GRI-GR.

Tumbes,

29 ENE 2020

**ARTICULO CUARTO. - AUTORIZAR**, a la Oficina Regional de Administración EJECUTAR a favor de la sede central del Gobierno Regional de Tumbes O al Tesoro Público de corresponder, el importe por cobrar de **S/ 25,043.58 (VEINTICINCO MIL CUARENTA Y TRES CON 58/100 SOLES)**, por concepto de saldo liquidación en Contra del Contratista de conformidad al Artículo Segundo y Tercero de la Presente Resolución. **Previo Informe de la Sub Gerencia de Supervisión, Liquidación, y Transferencia de Obras.**

**ARTICULO QUINTO. - NOTIFICAR**, la presente resolución y los cálculos técnicos a la empresa contratista **ICSA CONSTRUCTORES S.C.R.L. (AV. PANAMERICANA NORTE N° 1895, A.H LAS MALVINAS (INTERIOR I.E.P ISAAC NEWTON), TUMBES- TUMBES- TUMBES y Correo Electrónico, icsa\_constructoresscrl@idrogo.com.pe)** Sub. Gerencia de Obras, Área de Asuntos Legales de la Gerencia Regional de Infraestructura, Sub. Gerencia de Supervisión, Liquidación y Transferencia de Obras, Gerencia Regional de Planeamiento, Presupuesto y Acondicionamiento Territorial, Secretaría General Regional y demás Áreas competentes del Gobierno Regional de Tumbes para los fines pertinentes.

**REGÍSTRESE, COMUNÍQUESE, CÚMPLASE Y ARCHÍVESE**



GOBIERNO REGIONAL DE TUMBES  
GERENCIA REGIONAL DE INFRAESTRUCTURA  
**Ing. Fleming Fair Dioses Sandoval**  
GERENTE REGIONAL DE INFRAESTRUCTURA(e)



GOBIERNO REGIONAL DE TUMBES

"Año de la Esperanza y el Fortalecimiento de la Democracia"

RESOLUCION GERENCIAL REGIONAL  
N.º000007 -2026/GOB. REG. TUMBES-GRI-GR.

Tumbes,

29 ENE 2026

ANEXO Nº 01

CUADRO DE PAGOS EFECTUADOS

OBRA : "REPARACION DE CAMINO DE HERRADURA Y PASE SUBTERRANEO; EN EL(LA) CAMINO DE ACCESO A LOS CENTROS DE PRODUCCION DEL SECTOR EL PALMIAR DISTRITO DE CORRALES, PROVINCIA TUMBES, DEPARTAMENTO TUMBES"  
CONTRATISTA : ICSA CONSTRUCTORES S.C.R.L.  
CONTRATO : CONTRATO PARA LA EJECUCIÓN DE OBRA Nº 026-2025/GOB. REG. TUMBES-GRI-GR-PROCEDIMIENTO DE SELECCIÓN NO COMPETITIVO Nº 084-2025/GRT-DEC-I (PRIMERA CONVOCATORIA) 02-12-2025

FECHA	C/P Nº	CONCEPTO	VALORIZACIONES					MONTO BRUTO VALORIZADO	AMORTIZACIONES		RETENCION Y OTROS	TOTAL AMOR-RET. DESC.	LIQUIDO PAGADO		
			CONTRATO PRINCIPAL	REAJUSTES Y DEDUCCIONES	IGV. VAL.	IGV. EFECT.	IGV. MAT.		EFFECTIVO	MATERIAL			EFFECTIVO	IGV	
19/12/2025	8987.25.81.2516608	VALORIZACION DE OBRA Nº 02		0.00	64,067.80	0.00	0.00	64,067.80	0.00	0.00	0.00	0.00	355,932.20	64,067.80	
19/12/2025	8987.25.81.2516609			0.00	24,886.00	0.00	0.00	24,886.00	0.00	0.00	0.00	0.00	138,255.54	24,886.00	
19/12/2025	8987.25.81.2516610			0.00	64,067.80	0.00	0.00	64,067.80	0.00	0.00	0.00	0.00	355,932.20	64,067.80	
19/12/2025	8987.25.81.2516611			0.00	64,067.80	0.00	0.00	64,067.80	0.00	0.00	0.00	0.00	355,932.20	64,067.80	
19/12/2025	8987.25.81.2516612			2,739,355.54	0.00	64,067.80	0.00	0.00	2,803,423.34	0.00	0.00	0.00	355,932.20	64,067.80	
10/12/2025	8987.25.81.2510610				0.00	64,067.80	0.00	0.00	64,067.80	0.00	0.00	0.00	0.00	355,932.20	64,067.80
19/12/2025	8987.25.81.2516614				0.00	64,067.80	0.00	0.00	64,067.80	0.00	0.00	0.00	0.00	355,932.20	64,067.80
19/12/2025	8987.25.81.2516615				0.00	64,067.80	0.00	0.00	64,067.80	0.00	0.00	0.00	0.00	355,932.20	64,067.80
19/12/2025	8987.25.81.2516648				0.00	19,723.42	0.00	0.00	19,723.42	0.00	0.00	0.00	0.00	109,574.58	19,723.42
				2,739,355.54	0.00	493,084.00	0.00	0.00	3,232,439.54	0.00	0.00	0.00	0.00	2,739,355.54	493,084.00

C. PRINCIPAL 2,739,355.54  
REINTEGRO 0.00  
I.G.V. 493,084.00  
MONTO PARCIAL 3,232,439.54  
AUTORIZ. Y PAGADO -21,223.37  
I.G.V. -3,820.21  
COSTO TOTAL DE OBRA 3,207,395.96

EFFECTIVO 2,739,355.54  
AMORTIZAC. Y DSCTOS 0.00  
I.G.V. 493,084.00  
MONTO PARCIAL 3,232,439.54  
AUTORIZ. Y PAGADO -21,223.37  
I.G.V. -3,820.21  
COSTO TOTAL DE OBRA 3,207,395.96



# GOBIERNO REGIONAL DE TUMBES

"Año de la Esperanza y el Fortalecimiento de la Democracia"

## RESOLUCION GERENCIAL REGIONAL N.º 000007 -2026/GOB. REG. TUMBES-GRI-GR.

Tumbes,

29 ENE 2026

### ANEXO Nº 02

OBRA "REPARACION DE CAMINO DE HERRADURA Y PASE SUBTERRANEO; EN EL(LA) CAMINO DE ACCESO A LOS CENTROS DE PRODUCCION DEL SECTOR EL PALMAR DISTRITO DE CORRALES, PROVINCIA TUMBES, DEPARTAMENTO TUMBES".

CONTRATISTA : IGSA CONSTRUCTORES S.C.R.L

CONTRATO : CONTRATO PARA LA EJECUCIÓN DE OBRA Nº 026-2025/GOB. REG. TUMBES-GRI-GR-PROCEDIMIENTO DE SELECCIÓN NO COMPETITIVO Nº 064-2025/GRT-DEC-I (PRIMERA CONVOCATORIA) 02-12-2025

#### I.- DEL AUTORIZADO Y PAGADO

1.1.- AUTORIZADO		2,718,132.17
1.1.1.- CONTRATO PRINCIPAL	2,726,352.89	
1.1.2.- SALDO DE CONFORMIDAD TECNICA	0.00	
1.1.3.- REAJUSTES	-8,220.72	
1.1.4.- RECONOCIMIENTO INTERESES EN VALORIZACIONES	0.00	

1.2.- PAGADO		2,739,355.54
1.2.1.- CONTRATO PRINCIPAL	2,739,355.54	
1.2.2.- SALDO DE CONFORMIDAD TECNICA	0.00	
1.2.3.- REAJUSTES	0.00	
1.2.4.- RECONOCIMIENTO INTERESES EN VALORIZACIONES	0.00	

SALDO EN CONTRA DE IGSA CONSTRUCTORES S.C.R.L -21,223.37

#### II.- DE LOS ADELANTOS PAGADOS

2.1.- CONCEDIDOS		0.00
2.1.1.- ADELANTO DIRECTO EN EFECTIVO CON I.G.V.	0.00	
2.1.2.- ADELANTO DIRECTO EN MATERIALES CON I.G.V.	0.00	

2.2.- AMORTIZADO		0.00
2.2.1.- ADELANTO DIRECTO EN EFECTIVO CON I.G.V.	0.00	
2.2.2.- ADELANTO DIRECTO EN MATERIALES CON I.G.V.		

SALDO A FAVOR DE IGSA CONSTRUCTORES S.C.R.L 0.00

#### III.- DE LOS IMPUESTOS DE LEY I.G.V.

3.1.- AUTORIZADO		489,263.79
3.1.1.- I.G.V. DEL CONTRACTUAL	489,263.79	
3.2.- PAGADO		493,084.00
3.2.1.- I.G.V. DEL CONTRACTUAL	493,084.00	

SALDO EN CONTRA DE IGSA CONSTRUCTORES S.C.R.L -3,820.21

#### RESUMEN GENERAL

I.- AUTORIZADO Y PAGADO		-21,223.37
II.- ADELANTOS		0.00
III.- DE LOS IMPUESTOS DE LEY I.G.V.		-3,820.21
<b>TOTAL POR LIQUIDACIÓN EN CONTRA DE IGSA CONSTRUCTORES S.C.R.L</b>		<b>-S/. 25,043.58</b>

Los importes consignados en el ITEM 1.1 AUTORIZADO, son calculos de acuerdo a la Liquidación técnica elaborada por la Sub Gerencia de Obras según Informe N° 2853-2025/GOBIERNO REGIONAL TUMBES-GRI-SGO-SG., recepcionada el 22 de diciembre del 2025.

