

GOBIERNO REGIONAL TUMBES

"Año de la unidad, la paz y el desarrollo"

RESOLUCIÓN EJECUTIVA REGIONAL

Nº. 000300 -2023/GOB. REG. TUMBES-GR

Tumbes, 19 JUN 2023

VISTO:

El Informe N°024-2023/GOB.REG.TUMBES-GGR-GRPPAT-SGPE-SG, de fecha de recepción 04 de abril del 2023; Informe N°361-2023/GOB.REG.TUMBES-GGR/ORAJ, de fecha 31 de mayo del 2023, y;

CONSIDERANDO:

Que, de conformidad con lo dispuesto por el artículo 194° de la **Constitución Política del Perú, modificado por el artículo único de la Ley N° 27680 - Ley de la Reforma Constitucional** en concordancia con el artículo 2° del Título Preliminar de la Ley 27867-**Ley Orgánica de Gobiernos Regionales N° 27867 y modificatorias Leyes N° 27902, 28013, 28926, 28961, 28968, 29053, 29611 y 29981; establece que los Gobiernos Regionales emanan de la voluntad popular, son personas jurídicas de derecho público con autonomía política, económica y administrativa en asuntos de su competencia.**

Que, con la **Ley de Bases de la Descentralización - Ley N° 27783**, se crean los Gobiernos Regionales, en cada uno de los departamentos del país, como personas jurídicas de derecho público con autonomía política, económica y administrativa en asuntos de su competencia, constituyendo para su administración económica y financiera un pliego presupuestal.

Que, de conformidad con el principio de Legalidad a que se refiere el numeral 1.1 del Artículo IV del **Decreto Supremo N° 004-2019-JUS, que aprueba el Texto Único Ordenado de la Ley N°27444 - Ley del Procedimiento Administrativo General** (en adelante LPAG), que prescribe: **"Las autoridades administrativas deben actuar con respeto a la Constitución, la Ley y al derecho, dentro de las facultades que le estén atribuidas y de acuerdo con los fines para los que fueron conferidas"**.

**Que, por su parte, el numeral 2 del artículo 62° de la LPAG, establece quienes son los sujetos del procedimiento administrativo para darle la dinámica y producir su desenvolvimiento; siendo el primero de ellos el administrado y como segundo sujeto la autoridad administrativa; conforme al marco normativo invocado, a saber:**



# GOBIERNO REGIONAL TUMBES

"Año de la unidad, la paz y el desarrollo"

## RESOLUCIÓN EJECUTIVA REGIONAL

N° 000309 -2023/GOB. REG. TUMBES-GR

Tumbes, 19 JUN 2023

### Artículo 61.- Sujetos del procedimiento

Para los efectos del cumplimiento de las disposiciones del Derecho Administrativo, se entiende por sujetos del procedimiento a:

1. **Administrados:** la persona natural o jurídica que, cualquiera sea su calificación o situación procedimental, participa en el procedimiento administrativo. Cuando una entidad interviene en un procedimiento como administrado, se somete a las normas que lo disciplinan en igualdad de facultades y deberes que los demás administrados.
2. **Autoridad administrativa:** el agente de las entidades que, bajo cualquier régimen jurídico, y ejerciendo potestades públicas conducen el inicio, la instrucción, la sustanciación, la resolución, la ejecución, o que de otro modo participan en la gestión de los procedimientos administrativos.

Que, el artículo 114.- Formas de iniciación del procedimiento de la LPAG, establece que el procedimiento, es iniciado por aquel acto jurídico al que el sistema jurídico le da el carácter de activar la función pública; produciendo una sucesión ordenada y sistemática de trámites dirigidos a obtener una decisión de la autoridad; por lo tanto, el mencionado artículo dispone:

**Artículo 114.- Formas de iniciación del procedimiento el procedimiento administrativo es promovido de oficio por el órgano competente** o instancia del administrado, salvo que por disposición legal o por su finalidad corresponda ser iniciado exclusivamente de oficio o a instancia del interesado.

Los actos jurídicos a los cuales se les da esa virtualidad, o bien son actos de la autoridad (procedimiento de oficio) o actos particulares (peticiones en general); pero en cualquiera de los supuestos sirve para fijar los límites del objeto del procedimiento.

Que, la Sub Gerencia de Planeamiento Estratégico, ha iniciado el procedimiento administrativo a través del Informe N° 024-2023/GOB.REG.TUMBES-GRPPAT-SGPE-SG, de fecha 04 de abril del



# GOBIERNO REGIONAL TUMBES

"Año de la unidad, la paz y el desarrollo"

## RESOLUCIÓN EJECUTIVA REGIONAL

N° 000300 -2023/GOB. REG. TUMBES-GR

Tumbes, 19 JUN 2023

2023; remitiendo al Gerente Regional de Planeamiento, Presupuesto y Acondicionamiento Territorial, la **MEMORIA INSTITUCIONAL DEL AÑO 2022 DEL PLIEGO DEL GOBIERNO REGIONAL DE TUMBES**, recomendando derivar a la Oficina Regional de Asesoría Jurídica del Gobierno Regional Tumbes, para su pronunciamiento legal.

Que, mediante Resolución Gerencial general Regional N°000084-2020/GOB.REG.TUMBES-GGR, de fecha 12 de marzo del 2020; **SE DISPUSO** en el **ARTICULO PRIMERO: - APROBAR, la DIRECTIVA N° 001-2020/GOB.REG.TUMBES-GGR-GRPPAT-SGPE-SG**, denominada **"NORMAS Y PROCEDIMIENTOS PARA LA ELABORACION DE LA MEMORIA INSTITUCIONAL DEL AÑO 2022 DEL PLIEGO DEL GOBIERNO REGIONAL DE TUMBES"**.

Que, la memoria institucional, es un instrumento de gestión que evalúa sistemáticamente el funcionamiento general de las instituciones del Estado, así como los procesos y resultados del desempeño durante un año de ejecución presupuestaria. La **Memoria Institucional**, tiene por finalidad dar a conocer las principales metas alcanzadas por las instituciones asociadas a los Objetivos Estratégicos Institucionales, así como los logros más relevantes obtenidos de la labor desarrollada por la entidad.

### CAPÍTULO III PRESIDENCIA REGIONAL

#### PRESIDENCIA REGIONAL

##### **Artículo 20.- De la Presidencia Regional La Presidencia Regional**

La Presidencia Regional es el Órgano Ejecutivo del Gobierno Regional; recae en el presidente regional, quien es la máxima autoridad de su jurisdicción, representante legal y titular del Pliego Presupuestal del Gobierno Regional.

(...)

##### **Artículo 21.- Atribuciones**

El presidente regional tiene las siguientes atribuciones:

n. **Presentar la Memoria** y el Informe de los Estados Presupuestarios y Financieros del Gobierno Regional al Consejo Regional.



# GOBIERNO REGIONAL TUMBES

"Año de la unidad, la paz y el desarrollo"



## RESOLUCIÓN EJECUTIVA REGIONAL

Nº 000300 -2023/GOB. REG. TUMBES-GR

Tumbes, 19 JUN 2023



Que, revisado la memoria Institucional del Gobierno Regional de Tumbes - año 2022, precisa que se ha elaborado consolidando las actividades más importantes que han realizado cada unidad orgánica de la Sede del Gobierno Regional de Tumbes y las direcciones regionales en el año 2022. La memoria, es un instrumento en que se refleja las actividades y la situación económica y financiera llevados a cabo en el año 2022 del Gobierno Regional de Tumbes.



Que, en este orden, se ha observado que la presentación de la información de las unidades orgánicas de la Sede del Gobierno Regional de Tumbes, y las direcciones regionales en el año 2022, se han ejecutado logros significativos en sus áreas respectivas detallados en la memoria institucional 2022 del pliego del Gobierno Regional de Tumbes; conforme se detalla en el informe Nº 024-2023/GOB.REG.TUMBES-GRPPAT-SGPE-SG, de fecha 04 de abril del 2023; siendo que la Memoria Institucional contiene:



- **Presentación:** reseña institucional.
- **Dimensión de Gestión Gobierno Regional de Tumbes:** Marco Legal, Normas internas emitidas durante el año 2022; Marco Institucional de Gestión, Misión Institucional: Objetivos Estratégicos Institucionales; Organización del Gobierno Regional de Tumbes.
- **Dimensión de Resultados : Avances y Logros Alcanzados :** Eje de Desarrollo Económico Productivo y Competitividad: Gerencia Regional de Desarrollo Económico; Producción; Comercio Exterior y Turismo; Dirección Regional de Agricultura; Transportes y Comunicaciones; Dirección Regional de Energía y Minas ; Gerencia Regional de Infraestructura ; eje de Desarrollo Social, reducción de la pobreza e inclusión; Gerencia Regional de Desarrollo Social; Dirección Regional de Educación; Unidad de Gestión Educativa Local Tumbes; Unidad de Gestión Educativa Local de Zarumilla; Unidad de Gestión Educativa Local de Contralmirante Villar; eje de medio ambiente; eje de desarrollo institucional, concertación, participación y seguridad ciudadana; seguridad y defensa nacional ; oficina Regional de Administración, Oficina Regional de Gestión del Riesgo de Desastres; Agencia Regional de Cooperación Técnica Internacional y fomento de las inversiones de Tumbes (**ARCIT**); estados financieros; estados de gestión, ratios financieros; presupuesto a nivel de pliego modificado; presupuesto a nivel de





## GOBIERNO REGIONAL TUMBES

"Año de la unidad, la paz y el desarrollo"



### RESOLUCIÓN EJECUTIVA REGIONAL Nº 000309 -2023/GOB. REG. TUMBES-GR

Tumbes, 19 JUN 2023

pliego modificado:(PIM) por genérica de gastos; recursos humanos, comportamiento histórico de recursos humanos en el pliego del Gobierno Regional de Tumbes y anexos fotográficos.

Que, la Memoria Institucional del Gobierno Regional de Tumbes año 2022; precisa que está enfocada en la organización institucional de los recursos, el presupuesto y ejecución presupuestal; las principales obras ejecutadas, los recursos humanos financieros y la gestión institucional; asimismo cabe señalar que dichos esfuerzos han sido dirigidos en beneficio de la población de todo el ámbito de la región como principales beneficiarios, ya que ellos constituyen el pilar fundamental y la razón de ser la administración pública; por lo tanto corresponde aprobarse con acto resolutivo.

Que, mediante **INFORME N° 361-2023/GOB.REG.TUMBES-GGR/ORAJ, de fecha 31 de mayo del 2023**, el Jefe de la Oficina Regional de Asesoría Jurídica del Gobierno Regional de Tumbes; **OPINÓ: PRIMERO.-Que, es VIABLE, APROBAR LA MEMORIA INSTITUCIONAL DEL AÑO 2022 DEL PLIEGO DEL GOBIERNO REGIONAL DE TUMBES**, la misma que contiene en su índice :1. Reseña Institucional; 2. Marco Institucional de Gestión; 3. Dimensión de Resultados; 4. Estados Financieros; 5. Presupuesto; 6. Recursos Humanos.

Que, considerando lo expuesto y contando con las visaciones de la Gerencia General Regional, Oficina Regional de Asesoría Jurídica, Gerencia Regional de Planeamiento Presupuesto y Acondicionamiento Territorial y Secretaria General Regional del Gobierno Regional de Tumbes, en uso de las atribuciones conferidas por la **LEY N° 27785-LEY DE DESCENTRALIZACIÓN, LEY N° 27867 - LEY ORGÁNICA DE GOBIERNOS REGIONALES** y sus normas modificatorias y en cumplimiento de las funciones establecidas en el **REGLAMENTO DE ORGANIZACIÓN Y FUNCIONES**, aprobada mediante **ORDENANZA REGIONAL N° 008-2014-GOB.REG.TUMBES-CR.**

#### SE RESUELVE:

**ARTÍCULO PRIMERO. APROBAR, la MEMORIA INSTITUCIONAL AÑO 2022 DEL PLIEGO DEL GOBIERNO REGIONAL DE TUMBES**, la misma que contiene en su índice :1. Reseña Institucional; 2. Marco Institucional de Gestión; 3. Dimensión de Resultados; 4. Estados Financieros; 5. Presupuesto; 6. Recursos Humanos, que en anexo forma parte de la presente

GOBIERNO REGIONAL TUMBES

"Año de la unidad, la paz y el desarrollo"

RESOLUCIÓN EJECUTIVA REGIONAL  
N° 000309 -2023/GOB. REG. TUMBES-GR

Tumbes, 19 JUN 2023

resolución, en conformidad con lo prescrito en el literal n) del artículo 21° de la Ley Orgánica de Gobiernos Regionales – Ley N° 27867.

**ARTÍCULO SEGUNDO. - NOTIFICAR,** la presente Resolución a la Gerencia Regional de Planeamiento Presupuesto y Acondicionamiento Territorial, Sub Gerencia de Planeamiento Estratégico; Direcciones Regionales y a la Oficina de Tecnología de la Información para la Publicación en el Portal de Transparencia Estándar del Gobierno Regional de Tumbes.

**REGISTRESE, COMUNIQUESE, CUMPLASE y ARCHIVASE.**

GOBIERNO REGIONAL DE TUMBES  
Ing. Segismundo Cruces Ordinola  
GOBERNADOR REGIONAL



GOBIERNO REGIONAL TUMBES

Gerencia Regional de Planeamiento, Presupuesto y  
Acondicionamiento Territorial

Copia fiel del Original

0000300

19 JUN 2023

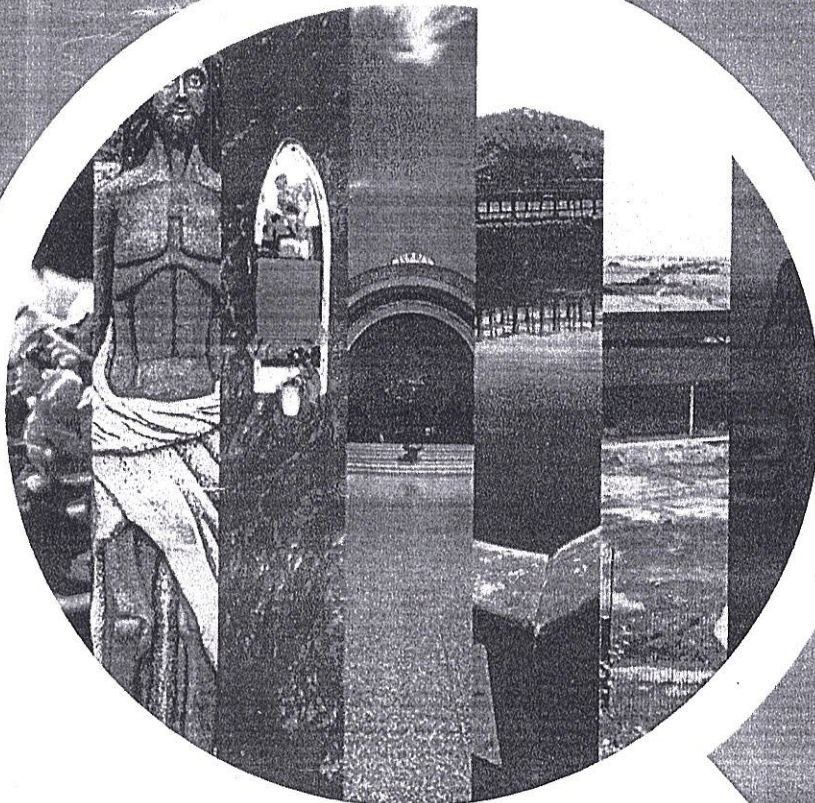

# MEMORIA INSTITUCIONAL 2022



**GOBIERNO REGIONAL GOBIERNO REGIONAL TUMBES**  
GERENCIA REGIONAL DE PLANEAMIENTO PRESUPUESTO Y ACONDICIONAMIENTO TERRITORIAL  
SUB GERENCIA DE PLANEAMIENTO ESTRATEGICO

000303

INDICE

19 JUN 2023

**Presentación**

**1. Reseña Institucional**

- 1.1. Gobierno Regional Tumbes
- 1.2. Marco Legal
- 1.3. Normas emitidas durante el año 2022

**2. Marco institucional de gestión**

- 2.1. Misión institucional
- 2.2. Objetivos Estratégicos Institucionales
- 2.3. Acciones Estratégicas Institucionales
- 2.4. Organización del Gobierno Regional Tumbes

**3. Dimensión de Resultados**

**3.1. Gerencia Regional de Desarrollo Económico**

- 3.1.1. Dirección Regional de Agricultura
- 3.1.2. Dirección de Producción
- 3.1.3. Dirección Regional de Comercio Exterior y Turismo
- 3.1.4. Dirección Regional de Energía y Minas

**3.2. Gerencia Regional de Infraestructura**

- 3.2.1. Dirección Regional de Transportes y comunicaciones

**3.3. Gerencia Regional de Desarrollo Social**

- 3.3.1. Dirección Regional de Salud
- 3.3.2. Dirección de Hospital "JAMO" nivel II-2
- 3.3.3. Dirección Regional de Educación
- 3.3.4. Unidad de Gestión Educativa Local Tumbes
- 3.3.5. Unidad de Gestión Educativa Local – Zorritos
- 3.3.6. Unidad de Gestión Educativa – Zarumilla
- 3.3.7. Dirección Regional de Trabajo
- 3.3.8. Dirección Regional de Vivienda y Saneamiento

**3.4. Gerencia Regional de Recursos Naturales y Gestión de Medio ambiente**

**3.5. Gerencia Regional de Planificación, Presupuesto y Acondicionamiento Territorial**

**3.6. Oficina Regional de Seguridad y Defensa Nacional**

**3.7. Oficina Regional de Gestión del Riesgo del Desastre**







**GOBIERNO REGIONAL GOBIERNO REGIONAL TUMBES**  
GERENCIA REGIONAL DE PLANEAMIENTO PRESUPUESTO Y ACONDICIONAMIENTO TERRITORIAL  
SUB GERENCIA DE PLANEAMIENTO ESTRATEGICO

3.8. Agencia Regional de Cooperación Técnica Internacional y Fomento de las Inversicnes de Tumbes (ARCIT)

3.9. Oficina Regional de Administración.

000309

19 JUN 2023

**4. Estados Financieros**

4.1. Estados financieros

4.2. Estados de gestión

4.3. Ratios financieras

**5. Presupuesto**

5.1. Comportamiento histórico del presupuesto y su ejecución

5.2. Presupuesto a nivel de Pliego modificado

5.3. Presupuesto a nivel de Pliego modificado :(PIM) por genérica de gastos

**6. Recursos Humanos**

6.1. Comportamiento histórico del Recurso Humano en el Pliego Gobierno Regional Tumbes

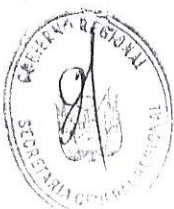



**GOBIERNO REGIONAL GOBIERNO REGIONAL TUMBES**  
GERENCIA REGIONAL DE PLANEAMIENTO PRESUPUESTO Y ACONDICIONAMIENTO TERRITORIAL  
SUB GERENCIA DE PLANEAMIENTO ESTRATEGICO

**1. RESEÑA INSTITUCIONAL**

0003JJ

19 JUN 2023

**1.1. Gobierno Regional Tumbes**

La modificación del capítulo XIV del Título IV de la constitución Política del Perú, permitió la creación de los Gobiernos Regionales, iniciando así la política de Descentralización de la estructura del Estado, teniendo como objetivo fundamental el desarrollo integral del país. Esto se concretizó con la Ley de la Reforma Constitucional sobre descentralización, Ley N° 27680 del 7 de marzo del 2002. Luego con la Ley de Bases de la Descentralización, Ley N° 27783 del 20 de julio 2002, se regula la estructura y organización del Estado en forma democrática, descentralizada y desconcentrada, correspondiendo al Gobierno Nacional, Gobierno Regional y Gobierno Local.

Finalmente, el 8 de noviembre del año 2002, el congreso de la República del Perú, aprobó la Ley Orgánica de Gobiernos Regionales Ley N° 27867, el cual fue promulgado el 16 de noviembre del mismo año y publicado el 18 del mismo mes en el diario Oficial El Peruano, estableciendo y normando la estructura, organización, competencias y funciones de los Gobiernos Regionales.

La estructura organizacional del nuevo Gobierno Regional fue en base al organismo creado transitoriamente el 11 de abril de 1992 por el Gobierno de turno, mediante Decreto Ley N° 25432, Ley que Norma Transitoriamente la Organización y Funcionamiento de los Gobiernos Regionales, el cual fue denominado Consejo de Administración Regional CTAR.

En concordancia con el Decreto Ley N° 26109 del 24 de diciembre del año 1992, que declara en reorganización y reestructuración administrativa a los Gobiernos Regionales, posteriormente queda definido el Consejo Transitorio de Administración Regional en aplicación estricta de la Resolución Ministerial N°32-93-.PRES del 4 de marzo de 1993, el cual es incorporado al Sector Ministerio de la Presidencia, mediante la Ley N° 26499 del 13 de julio de 1995.

Finalmente el 8 de noviembre del año 2002, el congreso de la República del Perú, aprobó la Ley Orgánica de Gobiernos Regionales Ley N° 27867, el cual fue promulgado el 16 de noviembre del mismo año y publicado el 18 del mismo mes en el diario Oficial El Peruano, estableciendo y normando la estructura, organización, competencias y funciones de los Gobiernos Regionales. Dentro de este contexto legal se creó el Gobierno Regional Tumbes.





000309

19 JUN 2023

**GOBIERNO REGIONAL GOBIERNO REGIONAL TUMBES**  
GERENCIA REGIONAL DE PLANEAMIENTO PRESUPUESTO Y ACONDICIONAMIENTO TERRITORIAL  
SUB GERENCIA DE PLANEAMIENTO ESTRATEGICO

**1.2. Marco Legal**

- Ley Orgánica de Gobierno Regionales N° 27867 y sus modificatorias
- Ley de la Modernización y Gestión del Estado
- Reglamento de Organización y Funciones ROF aprobado con la Ordenanza Regional N° 08-2014/GOBIERNO REGIONAL TUMBES-CR.
- Plan Estratégico Institucional PEI 2019 – 2025

**1.3. Normas emitidas durante el año 2022**

N°	NOMBRE DE LA DIRECTIVA
01	Directiva N°001-2022/GOB.REG.TUMBES-GGR-GRPPAT-SGDI-DG denominada "Lineamientos para la aplicación del Código Ético en el Pliego del Gobierno Regional Tumbes.
02	Directiva N°003-2022/GOB.REG.TUMBES-GGR-GRPPAT-SGDI-SG Denominada "Desconcentración e facultades y Atribuciones de las Dependencias del Gobierno Regional Tumbes.
03	Directiva N°008-2022/GOB.REG.TUMBES-GGR-GRPPAT-SGDI-SG Denominada "Procedimientos para la Recepción y Tramite de denuncias por presunta vulneración al Código de ética y Valores institucionales en el Pliego Gobierno regional Tumbes.





000309

19 JUN 2023

**GOBIERNO REGIONAL GOBIERNO REGIONAL TUMBES**  
 GERENCIA REGIONAL DE PLANEAMIENTO PRESUPUESTO Y ACONDICIONAMIENTO TERRITORIAL  
 SUB GERENCIA DE PLANEAMIENTO ESTRATEGICO

**ACTOS RESOLUTIVOS EMITIDOS POR LA OFICINA REGIONAL DE ASESORIA JURIDICA**

Nº	NOMBRE DE LA ACTIVIDAD	BREVE DESCRIPCIÓN	BENEFICIARIOS	LOGROS ALCANZADOS
01	Informe Legales	Opinión Lega	Tumbes	554
02	Convenios	Convenios	Tumbes	33
03	Notas de Coordinación emitidas	Notas de Coordinación	Tumbes	279
04	Oficios	Oficio	Tumbes	48
05	Resoluciones Ejecutivas Regionales	R.E.R.	Tumbes	187
06	Resoluciones Gerenciales Regionales	R.G.G.R.	Tumbes	287

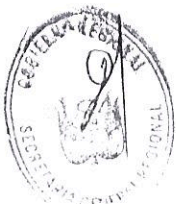



000309

19 JUN 2023

**GOBIERNO REGIONAL GOBIERNO REGIONAL TUMBES**  
 GERENCIA REGIONAL DE PLANEAMIENTO PRESUPUESTO Y ACONDICIONAMIENTO TERRITORIAL  
 SUB GERENCIA DE PLANEAMIENTO ESTRATEGICO

## 2. MARCO INSTITUCIONAL DE GESTIÓN

### 2.1. Misión institucional

Promover el desarrollo integral y sostenible del Departamento de Tumbes con una gestión, inclusiva, transparente, segura con enfoque intercultural e integracionista.

### 2.2. Objetivos Estratégicos Institucionales

CÓD.	DESCRIPCIÓN	INDICADOR
OEI.01	Promover la gestión de riesgo de desastres en el departamento.	Porcentaje de población vulnerable ante desastres naturales.
OEI.02	Promover la igualdad de género y el cierre de las brechas de género en el departamento.	Porcentaje de violencia física contra la mujer ejercida alguna vez por parte del esposo o compañero, según ámbito geográfico.
OEI.03	Garantizar el aprovechamiento sostenible de los recursos naturales en el Departamento de Tumbes.	Hectáreas de áreas naturales protegidas y/o aprovechadas sosteniblemente.
OEI.04	Fortalecer los sistemas de seguridad ciudadana en el departamento.	Porcentaje de la población de 15 y más años de edad del área urbana, víctima de algún hecho delictivo.
OEI.05	Garantizar la calidad de los servicios educativos de los estudiantes del Departamento de Tumbes.	Porcentaje de niños y niñas de segundo grado de primaria de instituciones educativas públicas, que se encuentran en el nivel satisfactorio en comprensión lectora.
		Porcentaje de niños y niñas de segundo grado de primaria de instituciones educativas públicas, que se encuentran en el nivel satisfactorio en matemática.
OEI.06	Mejorar la calidad integral de los servicios de salud para la población de Tumbes.	Porcentaje de población con atención integral de salud, según etapa de vida.
OEI.07	Desarrollar los niveles de competitividad de los agentes económicos.	Exportaciones FOB registrada por aduana (MILES DE DOLARES).
OEI.08	Mejorar los servicios de transporte multimodal en el departamento.	Número de kilómetros de red vial asfaltada.
OEI.09	Ampliar la cobertura de los servicios básicos de la población del departamento.	Porcentaje de hogares con acceso a servicios de saneamiento básico.
OEI.10	Modernizar la gestión institucional.	Número de planes de mejora por órgano estructural.





000300

19 JUN 2023

**GOBIERNO REGIONAL GOBIERNO REGIONAL TUMBES**  
 GERENCIA REGIONAL DE PLANEAMIENTO PRESUPUESTO Y ACONDICIONAMIENTO TERRITORIAL  
 SUB GERENCIA DE PLANEAMIENTO ESTRATEGICO

### 2.3. Acciones Estratégicas Institucionales

AEI	NOMBRE DEL INDICADOR
<b>ACCIONES ESTRATÉGICAS DEL OEI.01</b>	
AEI.01.01 Sensibilización de la cultura de prevención de riesgos y desastres en la población en el departamento.	Número de simulacros realizados por año en el departamento.
	Número de personas capacitadas en prevención del riesgo de desastres.
AEI.01.02 Plan de contingencia en gestión interna de riesgos de desastres implementado en el departamento.	Porcentaje de implementación del plan de contingencia implementado ante desastres naturales.
AEI.01.03 Centro de operaciones de emergencia para el monitoreo de peligros, emergencias y desastres del departamento.	Número de almacenes adelantados implementados.
AEI.01.04 Asistencia técnica en respuesta inmediata ante la ocurrencia de un desastre de manera integral a la población del departamento.	Porcentaje de población asistida en respuesta inmediata.
<b>ACCIONES ESTRATÉGICAS DEL OEI.02</b>	
AEI.02.01 Sistema de articulación en la atención con calidad y sin discriminación a las personas con discapacidad.	Número de mujeres y hombres con discapacidad atendidas.
AEI.02.02 Asistencia técnica integral a las asociaciones juveniles para el fortalecimiento del consejo regional de juventudes del departamento.	Número de asociaciones juveniles capacitadas.
AEI.02.03 Apoyo social de manera integral a las personas en situación de riesgo y vulnerabilidad.	Porcentaje de mujeres y hombres que reciben apoyo social en situación de riesgo.
AEI.02.04 Acciones de prevención de la violencia contra la mujer e integrantes del grupo familiar.	Número de campañas de prevención contra la violencia hacia las mujeres e integrantes del grupo familiar y erradicación de estereotipos de género.
AEI.02.05 Asistencia técnica para incorporar el enfoque de género como eje transversal en los instrumentos de planificación del gobierno regional.	Número de asistencias técnicas.

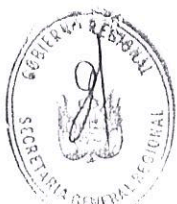



000303

19 JUN 2023

**GOBIERNO REGIONAL GOBIERNO REGIONAL TUMBES**  
**GERENCIA REGIONAL DE PLANEAMIENTO PRESUPUESTO Y ACONDICIONAMIENTO TERRITORIAL**  
**SUB GERENCIA DE PLANEAMIENTO ESTRATEGICO**

<b>ACCIONES ESTRATÉGICAS DEL OEI.03</b>	
AEI.03.01 Zonificación para la optimización de los recursos naturales actualizada al servicio del ciudadano.	Numero de estudios de potencialidades de recursos naturales.
AEI.03.02 Áreas naturales protegidas en el departamento de tumbes.	Hectáreas de áreas naturales protegidas y/o aprovechadas sosteniblemente.
AEI.03.03 Control y vigilancia de los recursos naturales de forma integral en beneficio de la población.	Porcentaje de áreas naturales controladas y vigiladas.
AEI.03.04 Monitoreo y evaluación de la calidad ambiental de manera oportuna en beneficio de la población.	Numero de comités de cuencas hídricas implementadas.
AEI.03.05 Cuencas con gestión integral de recursos hídricos fortalecidas e implementadas para la población.	Numero de cuencas manejadas con gestión integral de recursos hídricos.
AEI.03.06 Asistencia técnica en conservaciones de la biodiversidad y el ambiente fortalecidas en el departamento.	Número de personas capacitadas en conservación y biodiversidad.
AEI.03.07 Instrumentos de gestión en materia ambiental actualizados e implementados al servicio del ciudadano	Numero de instrumentos de gestión en materia ambiental actualizados e implementados.
AEI.03.08 Sistema de información ambiental regional actualizado e implementado en servicio del ciudadano.	Porcentaje de actualización e implementación del sistema de información ambiental regional.
AEI.03.09 Servicio de atención de denuncias ambientales de manera oportuna en el departamento.	Porcentaje de denuncias ambientales atendidas.
<b>ACCIONES ESTRATÉGICAS DEL OEI.04</b>	
AEI.04.01 Asistencia técnica en seguridad ciudadana de manera oportuna a organizaciones vecinales.	Numero de juntas vecinales que han recibido capacitación en seguridad ciudadana.





N.º 000309

19 JUN 2023

**GOBIERNO REGIONAL GOBIERNO REGIONAL TUMBES**  
**GERENCIA REGIONAL DE PLANEAMIENTO PRESUPUESTO Y ACONDICIONAMIENTO TERRITORIAL**  
**SUB GERENCIA DE PLANEAMIENTO ESTRATEGICO**

AEI.04.02 Convenios interinstitucionales en seguridad ciudadana implementado en bien de la población.	Número de convenios interinstitucionales ejecutados.
<b>ACCIONES ESTRATÉGICAS DEL OEI.05</b>	
AEI.05.01 Acompañamiento pedagógico y dotación de recursos educativos de manera oportuna a los estudiantes de educación básica regular de instituciones educativas públicas.	Porcentaje de niños y niñas de segundo grado de primaria de instituciones educativas públicas, que se encuentran en el nivel satisfactorio en comprensión lectora.
	Porcentaje de niños y niñas de segundo grado de primaria de instituciones educativas públicas, que se encuentran en el nivel satisfactorio en matemática.
AEI.05.02 Acceso y servicio en educación básica regular y técnica productiva de manera integral, a las personas con discapacidad.	Número de personas con discapacidad severa que acceden a instituciones educativas públicas especializadas con condiciones para su atención.
AEI.05.03 Condiciones para el cumplimiento de horas lectivas normadas en las instituciones.	Porcentaje de II.EE públicas con plana docente completa al inicio del año escolar.
AEI.05.04 Currículo implementado por docentes preparados.	Porcentaje de II.EE públicas de primaria que cump en con las horas reglamentadas.
AEI.05.05 Materiales necesarios para el logro de los estándares de aprendizaje de manera oportuna para estudiantes de educación básica regular.	Porcentaje de II.EE de primaria, cuyas aulas recibieron suficientes cuadernos de trabajo, en buen estado y de manera oportuna.
AEI.05.06 Instituciones educativas con infraestructura y equipamiento adecuado en el departamento.	Porcentaje de II.EE públicas con locales y equipamiento adecuado.
AEI.05.07 Calidad del aprendizaje de los estudiantes de II a VII ciclo de educación básica regular.	Porcentaje de instituciones educativas públicas de primaria donde todos sus docentes han recibido acompañamiento pedagógico.
AEI.05.08 Formación integral en carreras docentes en institutos de educación superior no universitaria.	Porcentaje de carreras docentes acreditadas y ofertadas en institutos de educación superior.







000309

19 JUN 2023

**GOBIERNO REGIONAL GOBIERNO REGIONAL TUMBES**  
**GERENCIA REGIONAL DE PLANEAMIENTO PRESUPUESTO Y ACONDICIONAMIENTO TERRITORIAL**  
**SUB GERENCIA DE PLANEAMIENTO ESTRATEGICO**

<b>ACCIONES ESTRATÉGICAS DEL OEI.06</b>	
AEI.06.01 Atención integral para reducir la anemia y desnutrición crónica de niños y niñas menores de cinco años.	Porcentaje de niños y niñas menores de 5 años con prevalencia de anemia.
	Porcentaje de niños y niñas menores de 5 años con desnutrición crónica.
AEI.06.02 Atención integral en materno neonatal.	Porcentaje de madres adolescentes o embarazadas por primera vez.
	Tasa de mortalidad materna por mil nacidos vivos.
AEI.06.03 Atención en TBC y VIH/SIDA de manera integral a la población.	Tamizaje de varones y mujeres mayores de 18 años con VIH.
	Tasa de incidencia tuberculosis pulmonar frotis positivo
AEI.06.04 Atención en las enfermedades metaxénicas y zoonóticas de manera preventiva e integral a la población con riesgo.	Porcentaje de la población de 14 a más años que conoce cómo se transmite el dengue, reconoce los síntomas y signos y sabe dónde acudir.
	Porcentaje de hogares abatizados en el Departamento de Tumbes.
AEI.06.05 Atención de riesgos y daños para la salud producidos por enfermedades no transmisibles de manera preventiva en beneficio de la población.	Porcentaje de personas (varones y mujeres) de 15 años a más con valoración clínica y tamizaje laboratorio con factores de riesgo.
	Porcentaje de personas (varones y mujeres) con diagnóstico de diabetes mellitus e hipertensión arterial que reciben tratamiento.
AEI.06.06 Atención preventiva y promocional para la disminución de la morbimortalidad por cáncer en la población.	Porcentaje de mujeres tamizadas para diagnóstico de cáncer de cuello uterino.
AEI.06.07 Atención oportuna para la disminución de la mortalidad por emergencias y urgencias médicas.	Tasa de mortalidad por causas externas por 100 mil habitantes.
AEI.06.08 Atención integral para las personas con discapacidad.	Porcentaje de personas con discapacidad con certificado.





000309

19 JUN 2023

**GOBIERNO REGIONAL GOBIERNO REGIONAL TUMBES**  
**GERENCIA REGIONAL DE PLANEAMIENTO PRESUPUESTO Y ACONDICIONAMIENTO TERRITORIAL**  
**SUB GERENCIA DE PLANEAMIENTO ESTRATEGICO**

AEI.06.09 Atención en salud mental con enfoque comunitario a la población.	Porcentaje de personas tamizadas para detección de trastornos mentales y psicosociales.
AEI.06.10 Atención en salud integral a la población asegurada al SIS.	Porcentaje de población afiliada al SIS.
<b>ACCIONES ESTRATÉGICAS DEL OEI.07</b>	
AEI.07.01 Asistencia técnica integral a los productores agrarios.	Número de productores agrarios que reciben asistencia técnica.
AEI.07.02 Servicio de información agraria actualizada, útil y oportuna a los agentes económicos.	Número de agentes económicos atendidos.
AEI.07.03 Promoción de las actividades económicas de manera integral en el departamento.	Numero de eventos promocionales en actividades económicas.
AEI.07.04 Infraestructura de riego construida, rehabilitada y/o mejorada para productores agrarios	Número de hectáreas atendidas con infraestructura de riego construida o rehabilitada.
AEI.07.05 Asistencia técnica integral a los agentes mineros energéticos.	Número de agentes mineros energéticos asistidos.
AEI.07.06 Infraestructura energética eficiente para los actores económicos.	Porcentaje de viviendas con acceso a energía eléctrica mediante la red.
AEI.07.07 Desarrollo sostenible de la actividad minera en el departamento.	Número de pequeños mineros y mineros artesanales formalizados.
	Número de pequeños mineros y mineros artesanales fiscalizados.
AEI.07.08 Asistencia técnica integral en beneficio de los productores artesanales formalizados.	Número de productores artesanales asistidos.
AEI.07.09 Desarrollo en la competitividad de los productos y destinos turísticos priorizados de manera integral en el departamento.	Número de proyectos turísticos aprobados en zonas priorizadas.
	Numero de arribos de visitantes a las zonas turísticas priorizadas.
AEI.07.10 Capacitación en formalización y asistencia técnica integral para la comercialización de los productos hidrobiológicos en beneficio de los agentes de la pesca artesanal.	Porcentaje de agentes de la pesca artesanal capacitados que culminaron el proceso de formalización.
AEI.07.11 Supervisión, control, vigilancia y fiscalización integral y efectiva a las actividades pesqueras y acuícolas.	Número de actividades pesqueras y acuícolas sujetas a supervisión, control, vigilancia y fiscalización integral y efectiva.





000303

19 JUN 2023

GOBIERNO REGIONAL GOBIERNO REGIONAL TUMBES  
GERENCIA REGIONAL DE PLANEAMIENTO PRESUPUESTO Y ACONDICIONAMIENTO TERRITORIAL  
SUB GERENCIA DE PLANEAMIENTO ESTRATEGICO

AEI.07.12 Asociatividad integral de los agentes de pesca, acuicultura y MYPES.	Numero de asociaciones formales y registradas de las MYPES.
	Porcentaje de MYPES formalizadas.
AEI.07.13 Formalización del empleo digno y productivo con igualdad de oportunidades para todos.	Porcentaje de la población económicamente activa ocupada con empleo formal.
<b>ACCIONES ESTRATÉGICAS DEL OEI.08</b>	
AEI.08.01 Acceso a la red vial asfaltada y a los sistemas de transportes con una adecuada articulación en beneficio de agentes económicos.	Número de kilómetros de red vial asfaltada.
AEI.08.02 Acceso a los servicios de telecomunicaciones con amplia cobertura en la zona rural.	Numero de Antenas retransmisoras con mantenimiento.
AEI.08.03 Apoyo integral a la reducción del costo, tiempo e inseguridad vial en el sistema de transporte.	Promedio de tiempo de traslado de vehículos motorizados a la capital del distrito (km/h).
AEI.08.04 Fiscalización a los servicios de transportes terrestres y complementarios de manera periódica en el departamento.	Numero de operativos del servicio de transporte de personas.
<b>ACCIONES ESTRATÉGICAS DEL OEI.09</b>	
AEI.09.01 Asistencia técnica y vigilancia focalizada integral en agua y saneamiento a gobiernos locales y juntas administradoras de agua y saneamiento.	Sumatoria de personas capacitadas de GL y JASS en agua y saneamiento.
AEI.09.02 Promoción de agua segura con acceso permanente a los hogares.	Porcentaje de hogares de la zona rural con agua permanente.
<b>ACCIONES ESTRATÉGICAS DEL OEI.10</b>	
AEI.10.01 Sistema de gestión institucional con enfoque de procesos en el Gobierno Regional.	Porcentaje de áreas orgánicas implementadas con enfoque de procesos en el Gobierno Regional.





000309

19 JUN 2023

**GOBIERNO REGIONAL GOBIERNO REGIONAL TUMBES**  
 GERENCIA REGIONAL DE PLANEAMIENTO PRESUPUESTO Y ACONDICIONAMIENTO TERRITORIAL  
 SUB GERENCIA DE PLANEAMIENTO ESTRATEGICO

AEI.10.02 Procesos y procedimientos administrativos simplificados en el Gobierno Regional.	Porcentaje de procedimientos simplificados en el Gobierno Regional.
AEI.10.03 Instrumentos normativos y de gestión actualizados en beneficio de la administración regional	Porcentaje de instructivos normativos y de gestión actualizados en el Gobierno Regional.
AEI.10.04 Herramientas de gestión de manera integral en materia de anticorrupción en beneficio de la población	Sumatoria de normas y directivas en materia de anticorrupción implementadas y actualizadas.
AEI.10.05 Capacidades fortalecidas del personal en el Gobierno Regional.	Porcentaje de personal capacitado del Gobierno Regional.
AEI.10.06 Espacios y mecanismo de participación ciudadana fortalecidos en Gobierno Regional.	Sumatoria de reuniones realizadas con participación del ciudadano en el Gobierno Regional.
AEI.10.07 Gestión de las inversiones privadas que garantice la mejora de los servicios de manera eficiente del Gobierno Regional.	Sumatoria de proyectos de inversión bajo la modalidad de asociación de público privada.

#### 2.4. Organización del Gobierno Regional Tumbes

El órgano ejecutivo del Gobierno Regional Tumbes se organiza en Gerencias Regionales coordinadas y dirigidas por la Gerencia General, se complementa con los órganos de línea, apoyo, asesoramiento, control, consultivos y órganos desconcentrados.

##### 01. Órgano Normativo y Fiscalizador

01.1 Consejo Regional.

01.1.1 Secretaria del Consejo Regional.

##### 02. Órgano de Control Institucional

02.1 Oficina Regional de Control Institucional.

##### 03. Órganos de la Alta Dirección

03.1 Presidencia Regional.

03.1.1 Vicepresidencia Regional.

03.1.2 Oficina Regional de Gestión del Riesgo de Desastre.





000309

19 JUN 2023

Copia fiel del Original

**GOBIERNO REGIONAL GOBIERNO REGIONAL TUMBES**  
GERENCIA REGIONAL DE PLANEAMIENTO PRESUPUESTO Y ACONDICIONAMIENTO TERRITORIAL  
SUB GERENCIA DE PLANEAMIENTO ESTRATEGICO

- 03.1.3 Agencia Regional de Cooperación Técnica Internacional y Fomento de las Inversiones de Tumbes (ARCIT).
- 03.1.4 Oficina Regional de Seguridad y Defensa Nacional.
- 03.2 Gerencia General Regional.
  - 03.2.1 Oficina Regional de Comunicaciones.
  - 03.2.2 Oficina de Secretaría General Regional.
- 04. Órganos Consultivos, Coordinación y Concertación
  - 04.1 Agencia de Fomento a la Inversión Descentralizada.
  - 04.2 Consejo Regional de Competitividad.
  - 04.3 Consejo de Coordinación Regional.
  - 04.4 Plataforma Regional de Defensa Civil.
  - 04.5 Grupo de Trabajo Regional para la Gestión del Riesgo de Desastre.
  - 04.6 Instituto Regional de la Juventud y la Mujer.
  - 04.7 Consejo Regional de Salud.
- 05. Órgano de Defensa Judicial Regional
  - 05.1 Procuraduría Pública Regional.
- 06. Órganos de Asesoramiento
  - 06.1 Oficina Regional de Asesoría Jurídica.
  - 06.2 Gerencia Regional de Planeamiento Presupuesto y Acondicionamiento Territorial.
    - 06.2.1 Sub-Gerencia de Planeamiento Estratégico.
    - 06.2.2 Sub-Gerencia de Presupuesto.
    - 06.2.3 Oficina Regional de Programación Multianual e Inversiones.
    - 06.2.4 Sub-Gerencia de Desarrollo Institucional.
    - 06.2.5 Sub-Gerencia de Acondicionamiento Territorial.
- 07. Órganos de Apoyo
  - 07.1 Oficina Regional de Administración.
    - 07.1.1 Oficina de Recursos Humanos.
    - 07.1.2 Oficina de Tesorería.
    - 07.1.3 Oficina de Contabilidad.
    - 07.1.4 Oficina de Logística y Servicios auxiliares.
    - 07.1.5 Oficina de Tecnología de la información.
    - 07.1.6 Oficina de Equipo Mecánico y Transportes.





000309

19 JUN 2023

**GOBIERNO REGIONAL GOBIERNO REGIONAL TUMBES**  
GERENCIA REGIONAL DE PLANEAMIENTO PRESUPUESTO Y ACONDICIONAMIENTO TERRITORIAL  
SUB GERENCIA DE PLANEAMIENTO ESTRATEGICO

07.1.7 Oficina de Control Patrimonial.

08. Órganos de Línea

08.1 Gerencia Regional de Infraestructura.

08.1.1 Sub-Gerencia de Obras.

08.1.2 Sub-Gerencia de Supervisión Liquidación y Transferencia de Obras.

08.1.3 Oficina de Laboratorio de Mecánica de Suelos y Concreto.

08.1.4 Área de Asuntos Legales de Infraestructura.

08.2 Gerencia Regional de Desarrollo Económico.

08.2.1 Sub-Gerencia de Servicios Productivos.

08.2.2 Sub-Gerencia de Promoción de Inversiones.

08.3 Gerencia Regional de Desarrollo Social.

08.3.1 Sub-Gerencia de Desarrollo Social.

08.3.2 Sub-Gerencia de Inclusión Social.

08.3.3 Oficina Regional de Atención a las Personas con Discapacidad.

08.3.4 Oficina de Atención Integral a los niños de escasos recursos económicos.

08.4 Gerencia Regional de Recursos Naturales y Gestión del Medio Ambiente.

08.4.1 Sub-Gerencia de Recursos Naturales.

08.4.2 Sub-Gerencia de Políticas, Normas, Información, Educación e Instrumentos de Gestión Ambiental.

09. Órganos Desconcentrados

09.1 Dirección Regional de Energía y Minas.

09.2 Dirección Regional de Comercio Exterior y Turismo.

09.3 Dirección Regional de Trabajo y Promoción del Empleo.

09.4 Dirección Regional de Vivienda Construcción y Saneamiento de Tumbes.

09.5 Dirección Regional de Producción de Tumbes.

09.6 Dirección Regional de Agricultura Tumbes.

09.7 Dirección Regional de Transportes y Comunicaciones de Tumbes.

09.8 Dirección Regional de Salud de Tumbes.

09.8.1 Hospital Regional "José Alfredo Mendoza Olavarría" JAMO II.

09.8.2 Dirección Ejecutiva de RED de Salud.

09.9 Dirección Regional de Educación Tumbes.

09.9.1 Unidad de Gestión Educativa Local Tumbes.

09.9.2 Unidad de Gestión Educativa Local de Zarumilla.

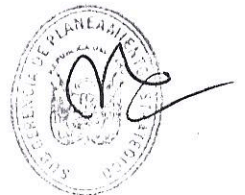

000309

19 JUN 2023



**GOBIERNO REGIONAL GOBIERNO REGIONAL TUMBES**  
GERENCIA REGIONAL DE PLANEAMIENTO PRESUPUESTO Y ACONDICIONAMIENTO TERRITORIAL  
SUB GERENCIA DE PLANEAMIENTO ESTRATEGICO

- 09.9.3 Unidad de Gestión Educativa Local de Zarumilla.
- 09.10 Organismos Públicos Descentralizados.
  - 09.10.1 Archivo Regional de Tumbes.
  - 09.10.2 Centro de Exportación, Transformación, Industria, Comercialización y Servicios – CETICOS TUMBES.



000309

19 JUN 2023



**GOBIERNO REGIONAL GOBIERNO REGIONAL TUMBES**  
**GERENCIA REGIONAL DE PLANEAMIENTO PRESUPUESTO Y ACONDICIONAMIENTO TERRITORIAL**  
**SUB GERENCIA DE PLANEAMIENTO ESTRATEGICO**

**3. LOGROS ALCANZADOS**

**3.1. Gerencia Regional de Desarrollo Económico**

Nº	DESCRIPCIÓN (PIPM PROGRAMA, ACTIVIDAD)	LOCALIDAD	MONTO APROBADO	MONTO EJECUTADO	AVANCE FÍSICO	BENEFICIARIOS	ESTADO ACTUAL
1	PIP 2342588: Mejoramiento del servicio de asistencia técnica en producción y comercialización de la ciruela roja (spondias purpurea), en la Región Tumbes	Aguas Verdes, Papayal y Zarumilla	361,913.00	357,775.38	94.02%	3,352	Activo
2	Plan de Trabajo para Elaboración de Planes de Negocio	Región Tumbes	334,184.03	334,184.03	100%	Asociaciones del Departamento de Tumbes	
3	Funcionamiento de la Unidad Funcional PROCOMPITE	Regional Tumbes	188,375.00	187,975.85	0%	Asociaciones del Departamento de Tumbes	Cerrado
4	Implementación fases PROCOMPITE Regional 2022	Región Tumbes	200,000	22,203.24	0%	Asociaciones del Departamento de Tumbes	Cerrado
5	Liquidación técnica financiera de Oficio y Cierre de Planes de Negocio ejecutados en el marco del PROCOMPITE del Gobierno Regional Tumbes"	Región Tumbes	82,000.00	82,000.00	63.6%	Asociaciones del Departamento de Tumbes	Cerrado





000309

19 JUN 2023



**GOBIERNO REGIONAL GOBIERNO REGIONAL TUMBES**  
**GERENCIA REGIONAL DE PLANEAMIENTO PRESUPUESTO Y ACONDICIONAMIENTO TERRITORIAL**  
**SUB GERENCIA DE PLANEAMIENTO ESTRATEGICO**

**3.1.1 Dirección Regional de Agricultura:**

Nº	NOMBRE DE LA ACTIVIDAD	BREVE DESCRIPCIÓN	BENEFICIARIOS	LOGROS ALCANZADOS
1	Elaboración, revisión y consolidación del Plan Operativo Institucional.	Instrumento de gestión que contiene la programación de actividades, a ser ejecutadas en el periodo anual, orientados a alcanzar los objetivos y metas institucionales, así como a contribuir con el cumplimiento de los objetivos estratégicos del PEI.	3,500 agentes económicos	01 documento
2	Formulación del anteproyecto de presupuesto anual.	Instrumento de gestión financiera de la institución y contiene la estimación de ingresos y la previsión de los gastos planificados para el ejercicio fiscal institucional.	130 trabajadores	01 documento
<b>OEI 10.03 Instrumentos normativos y de gestión actualizados en beneficio de la administración Regional.</b>				
1	Consultas jurídicas.	Absolución de consultas de Órganos estructurados y usuarios	Trabajadores y usuarios	77
2	Elaboración de contratos y adendas.	Instrumentos mediante los cuales la institución realiza un acto jurídico que tiene como finalidad la creación de derechos y obligaciones por prestación de los servicios.	Trabajadores	67
3	Informes Administrativos. /Doc.	Opiniones legales solicitadas por los órganos estructurados y usuarios.	Trabajadores	354
<b>AEI.10.02 Procesos y procedimientos administrativos simplificados en el Gobierno Regional.</b>				
1	Recepción, registro, trámite y archivo.	Conjunto de operaciones de verificación y control institucional para la admisión de los documentos que son remitidos por una persona natural o jurídica.	Persona natural o jurídica	4,900 documentos registrados y tramitados
2	Recibo de ingresos y boletas de venta.	Emisión de recibos de caja o comprobantes de pagos por servicios prestados por la institución.	Persona natural o jurídica	442 recibos de pago emitidos
3	Presentación y sustentación de estados financieros.	Distintos documentos que elaboran el término del ejercicio contable con el objeto de desconocer la situación financiera y los resultados económicos institucionales obtenidos.	Gobierno Regional 130 trabajadores	01 documento



000309

19 JUN 2023



**GOBIERNO REGIONAL GOBIERNO REGIONAL TUMBES**  
 GERENCIA REGIONAL DE PLANEAMIENTO PRESUPUESTO Y ACONDICIONAMIENTO TERRITORIAL  
 SUB GERENCIA DE PLANEAMIENTO ESTRATEGICO

4	Inventario de bienes patrimoniales.	Consiste en verificar físicamente, codificar y registrar los bienes patrimoniales con que cuenta entidad.	130 trabajadores	01 inventario
<b>07.02 Servicio de información agraria actualizada; útil y oportuna a los agentes económicos.</b>				
1	Captación de información en el mercado modelo precios de los alimentos al mayorista y consumidor.	Encuesta aplicada a los comerciantes minoristas y mayoristas de productos agropecuarios en el mercado de Modelo de Tumbes.	Agentes económicos ligados al Sector Agrario	12 reportes de precios de mercado
2	Atender las necesidades de la información agraria de los agentes económicos.	Consultas al Sistema de Información Agraria, sobre el comportamiento de las diferentes variables del sector agrario.	Agentes ligados al sector	360 consultas atendidas
3	Captación de información de las intenciones de siembras campaña agrícola 2020 – 2021.	Encuesta aplicada en el ámbito regional con participación de informantes calificados de los sectores estadísticos.	Agentes económicos ligados al Sector Agrario	01 documento
4	Procesamiento consolidación y validación de la información estadística agropecuaria regional.	Análisis de información de las variables de la actividad agropecuaria a nivel Regional con información recopilada en campo a través de informantes calificados ya aplicación de metodologías de recojo de información.	3,500 agentes económicos ligados al sector agrario	12 informes
5	Actualización de la base de datos del sistema informático agrario regional.	Base de datos actualizada en forma mensual con información de las variables de siembra, cosecha, rendimiento, precio en chacra, producción, valor de la producción por sector estadístico.	Agentes ligados al sector agrario.	12 reportes
<b>AEI.03.03 Control y vigilancia de los recursos naturales de forma integral en beneficio de la población.</b>				
1	Aplicación de multas y otras sanciones.	Resoluciones Directorales que contienen las sanciones y multas que son impuestas a los infractores por Dirección Regional de Agricultura.	Los recursos forestales ,naturales de la Región de Tumbes	2 resoluciones administrativas
2	Capacitación a productores y manejadores forestales y fauna silvestre en el manejo sostenible de los recursos forestales y de fauna silvestre.	Evento de capacitación y actualización de las normas legales a los usuarios y/o instituciones ligadas a los asuntos forestales y fauna silvestre.	20 personas capacitadas sobre el manejo de recursos naturales	02 eventos de capacitación brindando a las autoridades, personal técnico y manejadores de recursos naturales.
3	Control de vigilancia forestal y de fauna	Acciones realizadas en campo en conjunto con el Ministerio Publico	Los recursos forestales ,naturales	08 resoluciones

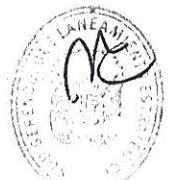

19 JUN 2023



000309

**GOBIERNO REGIONAL GOBIERNO REGIONAL TUMBES**  
 GERENCIA REGIONAL DE PLANEAMIENTO PRESUPUESTO Y ACONDICIONAMIENTO TERRITORIAL  
 SUB GERENCIA DE PLANEAMIENTO ESTRATEGICO

	silvestre (patrullaje, operativos y decomisos).	y División del Medio Ambiente de la PNP que permita detectar delitos contra el patrimonio forestal y fauna silvestre y lograr respuesta oportuna.	ce la Región de Tumbes	
5	Sensibilización a la población en temas forestales, plantaciones y fauna silvestre.	Eventos de sensibilización brindada a usuarios sobre temas de normatividad promoviendo el uso racional de los recursos naturales.	Los recursos forestales, naturales de la Región Tumbes	04 eventos de sensibilización
<b>AEI 07.01 Asistencia técnica integral a los productores agrarios.</b>				
1	Capacitación de productores a través de charlas en el manejo de cultivos de plátano, cacao, limón y arroz.	Charlas técnicas dirigido a productores sobre temas relacionados a importancia de las fases lunares en la agricultura, podas en el cultivo de limonero, control de enfermedades en el cultivo de limonero, fertilización balanceada en limón, manejo de podas, preparación de caldo sulfocálcico para el control de plagas y enfermedades en limón y otros cultivos, fertilización en el cultivo de banano, Buenas prácticas agrícolas GLOBAL GP en Banano en los sectores de la Rinconada. Nuevo Progreso, Tutumo, Matapalo, Casa Blanqueada, El Rusto, El Rodeo, Becerra.	Productores Agrícolas	246 productores capacitados
2	Actualización del diagnóstico de la cadena productiva priorizada de banano.	Trabajo tiene como objetivo caracterizar y diagnosticar la cadena productiva de limón.	Agentes ligados a sector	01 diagnostico
3	Elaboración de material de difusión técnica productiva agropecuaria.	Desarrollo de mecanismo de comunicación e información en la actualización de los costos de producción, de los cultivos de arroz, limonero, cacao, banano convencional, banano orgánico, ciruela, maíz amarillo duro, hortalizas, si como en la elaboración de trípticos y/o folletos, etc.	Agentes ligados al sector	13 folletos
4	Facilitar la promoción y articulación de los sectores públicos y	Realizada a través de mesas técnicas como espacio de concertación y articulación de las		

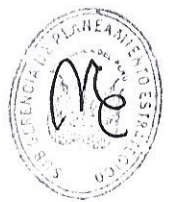



000309

19 JUN 2023

**GOBIERNO REGIONAL GOBIERNO REGIONAL TUMBES**  
**GERENCIA REGIONAL DE PLANEAMIENTO PRESUPUESTO Y ACONDICIONAMIENTO TERRITORIAL**  
**SUB GERENCIA DE PLANEAMIENTO ESTRATEGICO**

	privados en espacios de concertación del cultivo de arroz y comisión AD HOC espacios de concertación del cultivo de banano orgánico, cacao y limón.	cadenas productivas de banano, cacao, limón y arroz al igual que las de crianzas (vacunos y caprinos), la misma que están conformadas por agentes de los sectores públicos donde se levantan actas de compromisos como constancia en el libro de acta de cada mesa técnica de los acuerdos, compromisos, destacando la planificación, priorización y desarrollo de las actividades a realizar en el presente año como ; participación en ferias agropecuarias y charlas de capacitación.		
5	Promoción y articulación de los sectores públicos y privados en espacios de concertación del cultivo de limón, banano orgánico, cacao.	Desarrollo de reuniones con las Mesas Técnicas de las Cadenas Productivas de Limonero, Banano Orgánico, de Cacao, en un espacio de concertación con los actores de la cadena en aspectos relacionados a la organización, desarrollo de sus planes de trabajo, Reglamento o del programa Regional del Banano, Elaboración de la estrategia de Desarrollo e Innovación Agraria, Festival del Salón del Cacao y Chocolate.		
7	Fortalecer las capacidades técnicas de los productores de banano convencional cacao, vacunos y caprinos.	Charlas técnicas orientadas a fortalecer las capacidades técnicas de los productores con el fin de mejorar los niveles de competitividad en los cultivos de cacao, banano convencional, cacao y crianzas.	Productores agropecuarios	95 productores capacitados
8	Visitas técnicas a los agricultores organizado en sus unidades de producción agrícola.	Estas visitas se realizan a los productores en sus parcelas con el fin de intercambiar conocimientos para mejorar su producción, aportando nuevas estrategias de manejo de los cultivos agrícola y también de crianzas (vacunos y caprinos).	Productores agropecuarios	471 productores asistidos





000309

19 JUN 2023

**GOBIERNO REGIONAL GOBIERNO REGIONAL TUMBES**  
 GERENCIA REGIONAL DE PLANEAMIENTO PRESUPUESTO Y ACONDICIONAMIENTO TERRITORIAL  
 SUB GERENCIA DE PLANEAMIENTO ESTRATEGICO

9	Capacitación a productores en buenas prácticas agrícolas en el cultivo de limón cacao y arroz.	Charlas de capacitación en buenas prácticas agrícolas sobre aspectos de manejo, fertilización y aspectos fitosanitarios.	Productores de Limón, cacao y arroz.	118 productores capacitados
10	Visitas técnicas a los agricultores organizado en sus unidades de producción agrícola.	Estas visitas se realizan a los productores en sus parcelas con el fin de intercambiar conocimientos para mejorar su producción, aportando nuevas estrategias de manejo de los cultivos agrícolas y también de crianzas (vacunos y caprinos).	Productores agropecuarios	471 productores asistidos
<b>07.03 Promoción de las actividades económicas de manera integral en el departamento.</b>				
<b>Actividades Administrativas</b>				
1	Formalización de predios rurales.	Saneamiento Básico legal de predios rústicos y tierras eriazas habilitadas.	Productores agropecuarios	69 títulos de propiedad otorgados
<b>AEI 01.01 Sensibilización de la cultura de prevención de riesgos y desastres en la población en el departamento.</b>				
1	Inventario de las áreas vulnerables a las inundaciones por aguas del río Tumbes.	Realizaron visitas a los sectores vulnerables en el ámbito regional.	Productores agrarios	01 informe técnico
2	Acciones de control de riego en áreas agrícolas.	Control del uso de agua de riego.	Productores agrarios	03 informes
3	Monitoreo, supervisión y evaluación de productos y actividades en gestión de riesgo de desastres.	Proceso mediante el cual se verifica la eficiencia y la eficacia de un producto y actividades desarrolladas en Gestión de riesgo de desastres.	Productores agrarios	03 informes
4	Supervisión de la distribución de agua.	Vigilancia de la distribución del agua en los predios agrícolas.	Productores agrarios	06 informes
<b>AEI 07.01 Asistencia técnica integral a los productores agrarios – Agencia Agraria de corrales.</b>				
1	Capacitar a los productores en buenas prácticas agrícolas y manufactura en cultivos de banano y limón.	Charlas técnicas orientadas a fortalecer las capacidades técnicas de los productores con el fin de mejorar los niveles de competitividad.	Productores de limón y banano del Valle de Tumbes	56 productores agropecuarios capacitados
2	Fortalecimiento de capacidad a los productores de limón, banano convencional.	Desarrollo de competencias de los productores de limón, banano convencional que contribuya a mejorar el manejo y producción de su cultivo.	Productores de limón y banano convencional.	74 productores capacitados y asistidos
4	Actualización del padrón de productores agrícolas y ganaderos.	Herramienta que facilita contar un registro de los hombres y mujeres del campo, con información sobre	Productores agropecuarios del	03 padrones de productores





000309

19 JUN 2023

**GOBIERNO REGIONAL GOBIERNO REGIONAL TUMBES**  
 GERENCIA REGIONAL DE PLANEAMIENTO PRESUPUESTO Y ACONDICIONAMIENTO TERRITORIAL  
 SUB GERENCIA DE PLANEAMIENTO ESTRATEGICO

		tipo de cultivos, productividad, formalidad, entre otros, usados para abordar con mayor conocimiento la problemática agraria y plantear soluciones a sus distintas necesidades.	valle de Tumbes registrados	ganaderos y agrícolas
5	Ejecución de feria agropecuaria.	Exposición y venta de productos agropecuarios, agroindustriales con participación activa de productores y población.	Productores y población de Tumbes	01 feria
<b>Agencia Agraria Zarumilla</b>				
1	Asistencia Técnica a productores agrícolas en los cultivos de limón, cacao y banano convencional y pecuario (caprino, vacuno).	Desarrollo de mecanismo de asistencia técnica en lo que es manejo de cultivos, plazas y/o enfermedades, comercialización, créditos orientados a mejorar la producción y productividad.	Productores de limón, cacao y banano convencional del valle Zarumilla.	230 productores agropecuarios asistidos y capacitados
2	Promover la adopción de buenas Prácticas agrícolas en el cultivo de cacao, limón y banano convencional.	Mediante charlas teóricas y prácticas del uso de las buenas prácticas en los cultivos de limón Banano Convencional y Cacao orientas a la mejora de la calidad de sus frutos.	Productores de Limón ,cacao, banano convencional del valle de Zarumilla	61 productores agropecuarios asistidos y capacitados.
3	Fortalecimiento de capacidades a productores de limón, cacao, banano convencional, caprino, vacuno.	Desarrollo de competencias de los productores de limón, cacao y banano convencional, caprino y vacuno que contribuya a mejorar el manejo y producción de su cultivo y crianzas.	Productores de limón, cacao y banano convencional ,caprinos y vacunos	81 productores capacitados y asistidos
4	Actualización del padrón de productores ganaderos y agrícolas.	Herramienta que facilita contar un registro de los hombres y mujeres del campo, con información sobre tipo de cultivos, productividad, formalidad, entre otros, usados para abordar con mayor conocimiento la problemática agraria y plantear soluciones sus distintas necesidades.	Productores agropecuarios del valle de Zarumilla	08 padrones de productores ganaderos y agrícolas
<b>Agencia Agraria Contralmirante Villar</b>				
1	Asistencia Técnica productores en adopción de tecnologías.	Desarrollo de mecanismos de asistencia técnica en lo que es elaboración de Bioles, preparación de bloques nutricionales para ganado caprino y vacuno.	Productores en cultivo de limonero y en crianzas vacuno y caprinos en el valle de Casitas	76 productores agropecuarios asistidos y capacitados.
2	Capacitación a productores de caprinos,	Desarrollo de competencias de los productores de yuca y banano	Productores de limón, banano	101 productores capacitados





000309 19 JUN 2023

**GOBIERNO REGIONAL GOBIERNO REGIONAL TUMBES**  
 GERENCIA REGIONAL DE PLANEAMIENTO PRESUPUESTO Y ACONDICIONAMIENTO TERRITORIAL  
 SUB GERENCIA DE PLANEAMIENTO ESTRATEGICO

BREVE DESCRIPCION	Consta en las mejoras de las instalaciones administrativas ,almacén y operación incluido equipamiento y mobiliario
META EJECUTADA	Al 100% de elaboración de expediente técnico – el expediente técnico fue aprobado el 25 de octubre de 2022 con Resolución Gerencial Regional N° 000254-2022/GOB.REG.TUMBES-GRI-GR
MONTO DE INVERSION	Total: S/. 9'997,987.43
POBLACION BENEFICIADA	Para la Región de Tumbes en la proporción de mayor capacidad en la distribución de asfalto para obras civiles Se encuentra en fase de ejecución contractual.
ESTADO ACTUAL	Se encuentra en fase de ejecución contractual (otorgamiento de buena pro-OBRA)

**3.2.1. Dirección Regional de Transportes y comunicaciones**

No ha presentado información.

**3.3. Gerencia Regional de Desarrollo Social**

**Sub-Gerencia de Desarrollo Social**

Nº	NOMBRE DE LA ACTIVIDAD	BREVE DESCRIPCIÓN	BENEFICIARIOS	LOGROS ALCANZADOS
01	Programa de charlas para los alumnos de 3º, 4º y 5º de secundaria de las tres provincias de Tumbes, en los temas de: Drogas y alcoholismo, embarazo adolescentes y ETS; problemas de salud mental producidos por la pandemia y orientación vacacional.	La Sub Gerencia de Desarrollo Social del Gobierno Regional Tumbes tiene entre sus objetivos disminuir el índice y la incidencia de algunos problemas sociales entre la población juvenil de las instituciones educativas de la región. Para lo cual desarrollara 15 capacitaciones a nivel regional a tres instituciones educativas de la Provincia de Tumbes, Zarumilla y Contralmirante Villar.	200 alumnos	200 test de orientación vacacional realizados a los alumnos de 4to. Y 5to. De secundaria 15 capacitaciones realizadas. 200 alumnos beneficiados 3 instituciones educativas beneficiadas.
02	Participamos en la organización de la Feria Laboral y Empresarial "Te amo Perú".	Esta actividad se realizó el día 19 de julio del 2022 en la Plaza Mayor de Tumbes y fue organizada por la Dirección Regional de Trabajo y Promoción del Empleo, en coordinación con la subgerencia de desarrollo social y humano y la municipalidad provincial	80 empresarios 120 personas que buscaban trabajo	Ofertar más de 1600 productos a la población tumbesina de los emprendedores de la región.



000309

19 JUN 2023



**GOBIERNO REGIONAL GOBIERNO REGIONAL TUMBES**  
 GERENCIA REGIONAL DE PLANEAMIENTO PRESUPUESTO Y ACONDICIONAMIENTO TERRITORIAL  
 SUB GERENCIA DE PLANEAMIENTO ESTRATEGICO

		de Tumbes, cuyo objetivo fue oferta 120 plazas laborales y dar a conocer los productos de 80 emprendedores de la Región Tumbes a toda la población.		
03	Participación en la elaboración y desarrollo de la agenda de actividades para el Mes de la Victoria.	Se planificaron y desarrollaron diversas actividades cívico-patrióticas.	Los pobladores de la región	Concientizar y dar a conocer este mes de celebración regional a la población tumbesina
04	Formulación y ejecución del Plan Anual de Supervisiones e sectores (salud, educación, vivienda y trabajo) 2023.	La supervisión como una de las funciones que realiza la Sub-Gerencia Social es un proceso de control, refiere. Se lleva cabo a través de un proceso de supervisan que enfatiza la planificación, el seguimiento y evaluación del desempeño del personal, desde la optimización del cumplimiento de funciones. El proceso de supervisión consiste básicamente en elaboración de un plan para supervisar las funciones de los subalternos o colaboradores. La etapa de planificación del proceso de supervisión corresponde al diagnóstico y elaboración respectiva del plan, en relación con el desempeño. Para ello, se trata de responder par que se realiza la supervisión, el que se va a supervisar, donde se lleva a cabo la misma. Como, cuando y con que a fin de determinar las acciones que el personal ejecuta para el	31,500 Habitantes	Mejoramiento de la productividad laboral y supervisión de las acciones realizacas por las Direcciones Sectoriales del Gobierno Regional de Tumbes que nos permita conocer en forma permanente y actualizada s las condiciones en que se desarrolla la atención y prestación de os servicios de salud en los establecimientos supervisados y de las áreas administrativas de las Direcciones Regionales Sectoriales de esta manera impartir las orientaciones pertinentes para el mejrcamiento de la calidad de los servicios. Se ha logrado supervisar en los Centros de Salud y Puestos de Salud de las 4 cuatro micro redes de la Región de Tumbes, así como la Dirección Regional de Vivienda, Saneamiento y Construcción.





N. 000309 - 19 JUN 2023



**GOBIERNO REGIONAL GOBIERNO REGIONAL TUMBES**  
 GERENCIA REGIONAL DE PLANEAMIENTO PRESUPUESTO Y ACONDICIONAMIENTO TERRITORIAL  
 SUB GERENCIA DE PLANEAMIENTO ESTRATEGICO

	desarrollo del proceso de supervisión.		
--	----------------------------------------	--	--

## Subgerencia de Juventudes

ACTIVIDADES ADMINISTRATIVAS				
Nº	NOMBRE DE LA ACTIVIDAD	BREVE DESCRIPCIÓN	BENEFICIARIOS	LOGROS ALCANZADOS
1	Curso de OFFICE Básico.	El curso de OFFICE Básico constó de bloques: Bloque 1: Word; Bloque 2: Excel y Bloque 3: Power Point, donde se desarrollan 35 sesiones, cada sesión de 2 horas académicas.	Se beneficiaron 150 jóvenes de 15 a 29 años de la región Tumbes.	Con el curso de OFFICE Básico. se logró alcanzar el 100% de fortalecimiento de las habilidades informáticas a los participantes
2	Programa de prevención y lucha contra las conductas de riesgo en alumnos de 4º y 5º grado de secundaria de las Instituciones Educativas Públicas del ámbito de la región Tumbes.	El programa consto de 15 talleres, en un periodo de 4 meses, con la finalidad de sensibilizar y prevenir a los alumnos sobre las principales conductas de riesgo que los afecta y la forma como se podría afrontar, los talleres se brindaron en las horas de tutoría de cada institución educativa, los cuales fueron desarrollados por especialistas en diferentes temáticas tales como: embarazo adolescente, alcohol y drogas, fortalecimiento de habilidades, salud mental y orientación vocacional, dicho programa se llevó a cabo bajo gestión con instituciones aliadas tales como: DRET, DIRESA, DRTYPE Y WORL VISION. Las I.E. Intervenidas Fueron: I.E. Andrés Araujo – La Cruz, I.E. La Aplicación – José Antonio Encinas –	500 alumnos de 4º y 5º de Instituciones Públicas capacitados	Se fortalecieron las capacidades de los alumnos al 70%





**GOBIERNO REGIONAL GOBIERNO REGIONAL TUMBES**  
 GERENCIA REGIONAL DE PLANEAMIENTO PRESUPUESTO Y ACONDICIONAMIENTO TERRITORIAL  
 SUB GERENCIA DE PLANEAMIENTO ESTRATEGICO

		Tumbes Y La I.E. N° 127 – Julio Salvador Izquierdo Puell – Zarumilla, I.E. 001 José Lishner Tudela – Tumbes, I.E. N° 0093 – Efraín Arcaya Cevallos – Zarumilla, I.E. El Triunfo – Tumbes.		
3	Asistencia Técnica Integral a las Asociaciones Juveniles para fortalecimiento del Consejo Regional de la Juventud del departamento y la Actualización del Marco Normativo de la Ordenanza Regional N° 002-2015/GOB.REG-TUMBES-CR.	Se brida asistencia técnica en el fortalecimiento del desarrollo de capacidades de las diferentes organizaciones juveniles activas que conforman el Consejo Regional de la Juventud.	Jóvenes de la Organizaciones Juveniles activas	Se capacitaron 38 Organizaciones Juveniles en el departamento.
4	Elaboración de la propuesta de la modificatoria de la ORDENANZA REGIONAL N° 002-2015/GOB.REG-TUMBES-CR y su reglamento.	Se llevaron a cabo reuniones virtuales bajo una mesa de trabajo con los delegados plenos de COREJU, donde se elaboró y validó la propuesta de modificatoria de la nueva Ordenanza Regional, todo el proceso de modificatoria de la Ordenanza Regional que crea el Consejo Regional de la Juventud Tumbes, se realizó con la asistencia técnica de la Secretaria Nacional de la Juventud – SENAJU.	Jóvenes del Departamento	Se validó la propuesta
5	Se impulsó la derogación de la Ordenanza Regional N° 002-2015-GOB.REG.TUMBES-CR, dando pase a una nueva Ordenanza Regional N° 014-2022-GOB.REG.TUMBES-CR.	Se elevó el trámite de la modificatoria de la Ordenanza Regional N° 002-2015-GOB.REG.TUMBES-CR al Consejo Regional del Gobierno Regional de Tumbes, donde se aprobó una nueva Ordenanza	Jóvenes del departamento	El Consejo Regional Del Gobierno Regional Aprobó La Nueva Ordenanza Regional N° 014-2022/GCB.REG.TUMBES-CR, Tramite Realizado Al 90%, Aun Esta En Tramite La Publicación De Dicha Ordenanza Regional en el diario "El Peruano"



000309 19 JUN 2023



**GOBIERNO REGIONAL GOBIERNO REGIONAL TUMBES**  
**GERENCIA REGIONAL DE PLANEAMIENTO PRESUPUESTO Y ACONDICIONAMIENTO TERRITORIAL**  
**SUB GERENCIA DE PLANEAMIENTO ESTRATEGICO**

		Regional N° 014-2022-GOB.REG.TUMBES-CR.		
6	Curso de Emprendimiento y Empleabilidad.	Se brindaron capacitaciones sobre Emprendimiento y Empleabilidad a los alumnos de la Universidad Nacional de Tumbes, Tecnológico y SENATI.	60 jóvenes	Se fortalecieron las capacidades de emprendimiento a los jóvenes participantes al 80%

**Oficina Integral de Atención a los Niños de Escasos Recursos Económicos**

N°	NOMBRE DE LA ACTIVIDAD	BREVE DESCRIPCION	BENEFICIARIOS	LOGROS ALCANZADOS
1	Aplicación de baterías (Proyectivas psicométricas), pruebas psicológicas a 230 niños y padres de familia.	Barrio Pampa Grande y otros AA. HH.	Niños de Escasos Recursos Económicos a 230 niños y padres de familia	100%
2	Atención Integral de Salud a 230 niños.	Visita de doctores y enfermeras	Posta medica de Pampa Grande	100%
3	Brindar información integral a los niños de la Oficina Integral de Atención a los Niños de Escasos Recursos Económicos.	Barrio Pampa Grande y otros AA. HH.	Niños de Escasos Recursos Económicos a 230 niños y padres de familia	100%
4	Control de Anemia a 230 niños.	Combatir la anemia a 230 niños	A 230 niños	100%
5	Coordinación con alumnos de la Universidad de Tumbes en la Salud	Brindar apoyo para su atención de salud	A 230 niños	100%
6	Coordinación con la Directora Técnico Pedagógico y psicopedagógico respecto a la distribución y evaluación al personal docente, auxiliar y actividades cívicas	Acción Cívica	Niños de Escasos Recursos Económicos a 230 niños	100%
7	Coordinaciones con la Dirección Regional de Educación y Salud para apoyo con docentes y micronutrientes	Reunión con padres de familia a una capacitación	230 padres de familia	100%
8	Efectuar coordinaciones y gestiones ante Gobiernos Locales sobre el recojo de basura con el fin de asegurar la salud y bienestar de los niños de la Oficina Integral de Atención a los Niños de Escasos Recursos Económicos	Municipalidad del Barrio de Pampa Grande	Recojo de basura diario	100%





000309

19 JUN 2023

**GOBIERNO REGIONAL GOBIERNO REGIONAL TUMBES**  
 GERENCIA REGIONAL DE PLANEAMIENTO PRESUPUESTO Y ACONDICIONAMIENTO TERRITORIAL  
 SUB GERENCIA DE PLANEAMIENTO ESTRATEGICO

9	Programas de intervención, estimulación y pruebas a 230 niños y escuela de padres	Padres de familia	230 padres de familia	100%
---	-----------------------------------------------------------------------------------	-------------------	-----------------------	------

**Oficina Regional de Atención a las Personas con Discapacidad**

Nº	NOMBRE DE LA ACTIVIDAD	BREVE DESCRIPCION	BENEFICIARIOS	LOGROS ALCANZADOS
01	Servicio especializado en Sistemas Informáticos	Elaboración de programas informáticos asciende a la suma de S/. 21,000.00	Toda la población de la Región Tumbes	En proceso de ejecución en el año 2023

**Sub-Gerencia de Inclusión Social**

Nº	NOMBRE DE LA ACTIVIDAD	BREVE DESCRIPCION	BENEFICIARIOS	LOGROS ALCANZADOS
01	Política pública de Consejo Consultivo de Niñas, Niños y Adolescentes	De acuerdo con los lineamientos con la política nacional se han establecidos los siguientes ejes: <ul style="list-style-type: none"> <li>• <b>Organización:</b> Elaborar y preparar propuestas de Políticas Públicas en materia de niñez y adolescencia.</li> <li>• <b>Vigilancia:</b> Vigilar y exigir el cumplimiento de derechos y políticas en temas de niñez y adolescencia.</li> <li>• <b>Comunicación:</b> Promover los derechos de las niñas, niños y adolescente de las Región Tumbes.</li> </ul>	Aproximadamente 31,707 niñas, niños y adolescentes entre las edades de 10 a 17 años en el departamento de Tumbes.	<ul style="list-style-type: none"> <li>• Cumplimiento de elaboración, socialización y aprobación del Plan de Trabajo 2022 del Consejo Consultivo de niña, niño y adolescente.</li> </ul>
02	Política pública Adulto Mayor	De acuerdo con la gestión se ha establecido los siguientes componentes: <ul style="list-style-type: none"> <li>• <b>Gestión:</b> Concertar políticas sociales que promueven el desarrollo integral de la PAM y asegurar el mejoramiento de su calidad de vida.</li> <li>• <b>Promoción y servicio:</b> Concertar políticas sociales que promuevan el desarrollo integral del</li> </ul>	Población de adulto mayor de las tres provincias; Zarumilla, Tumbes y Contralmirante Villar	<ul style="list-style-type: none"> <li>• Cumplimiento de elaboración y aprobación del plan de trabajo 2022 de la Instancia Regional de Concertación del Adulto Mayor.</li> <li>• Aprobación del plan de trabajo 2022 de la política pública Adulto Mayor de la Región Tumbes.</li> <li>• Se ejecutaron acción dirigidas a la población en materia de</li> </ul>





**GOBIERNO REGIONAL GOBIERNO REGIONAL TUMBES**  
 GERENCIA REGIONAL DE PLANEAMIENTO PRESUPUESTO Y ACONDICIONAMIENTO TERRITORIAL  
 SUB GERENCIA DE PLANEAMIENTO ESTRATEGICO

		<p>PAM y asegurar el mejoramiento de su calidad de vida.</p> <ul style="list-style-type: none"> <li>• <b>Promoción de Derecho y Seguridad Social:</b> Favorecer la cooperación de todas las entidades y sectores involucrados en la atención de las distintas necesidades que se puedan generar en esta población vulnerable.</li> </ul>		<p>sensibilización y prevención de la política pública Adulto Mayor.</p>
03	<p>Política Publica de Trata de Personas y Tráfico Ilícito de Migrantes</p>	<p>De acuerdo con los lineamientos con la política nacional se ha establecido los siguientes ejes:</p> <ul style="list-style-type: none"> <li>• Gobernanza Institucional.</li> <li>• Prevención y sensibilización.</li> <li>• Atención, protección y reintegración de víctimas.</li> <li>• Fiscalización y persecución del delito.</li> </ul>	<ul style="list-style-type: none"> <li>• Población migrante que transitan y radican en nuestra región.</li> <li>• Población educativa de nuestra región.</li> <li>• Empresas de transporte de nuestra región.</li> <li>• Población masculina y femenina de las tres provincias: Contralmirante Villar, Zarumilla y Tumbes</li> </ul>	<ul style="list-style-type: none"> <li>• Cumplimiento de elaboración y aprobación del Plan Anual contra la trata de personas y tráfico ilícito de migrantes, trabajo infantil para el 2022.</li> <li>• Conformación de la RED de trata de personas y tráfico ilícito de migrantes en la Región Tumbes.</li> <li>• Se logró generar conciencia para que la ciudadanía reflexione y prevenga el delito de trata de personas y tráfico ilícito de migrantes.</li> </ul>
04	<p>Política pública de prevención de la violencia contra la mujer y los integrantes del grupo familiar.</p>	<p>De acuerdo con los lineamientos con la política nacional se han establecido los siguientes ejes:</p> <ul style="list-style-type: none"> <li>• <b>Prevención:</b> Capacitaciones para el cambio de patrones socioculturales para la igualdad entre hombres y mujeres.</li> <li>• <b>Atención:</b> Garantizar el acceso a los servicios integrales a víctimas de violencia en el Departamento de Tumbes.</li> </ul>	<p>172,331 mujeres entre los 15 a 4 años del departamento de Tumbes.</p>	<ul style="list-style-type: none"> <li>• Cumplimiento de elaboración, aprobación y ejecución del Plan de Trabajo 2022 de la Instancia Regional de Concertación de Prevención, Sanción y Erradicación de la Violencia Contra las Mujeres e Integrantes del Grupo Familiar.</li> <li>• Ejecución del proyecto de inversión pública "Mejoramiento del servicio y atención a</li> </ul>



000309

19 JUN 2023



**GOBIERNO REGIONAL GOBIERNO REGIONAL TUMBES**  
 GERENCIA REGIONAL DE PLANEAMIENTO PRESUPUESTO Y ACONDICIONAMIENTO TERRITORIAL  
 SUB GERENCIA DE PLANEAMIENTO ESTRATEGICO

			víctimas de violencia en la Región Tumbes"
--	--	--	--------------------------------------------

## 3.3.1. Dirección Regional de Salud

CUI	NOMBRE	MONTO	SITUACION	FECHA DE VIABILIDAD	TOMOS	OBSERVACION
2471258	Creación del servicio de gestión integral y manejo de residuos sólidos hospitalarios de la Región Tumbes del Distrito de Tumbes Provincia de Tumbes Departamento de Tumbes 2019	6,625,289.60	Viable	20/01/2020	I Tomo +2 Tomos II	UEI-GORE TUMBES

CUI	NOMBRE	MONTO	SITUACION	FECHA DE VIABILIDAD	TOMOS
2493282	Reparación de centro de salud adquisición de grupo electrógeno en el (la) EE.SS Zarumilla , provincia de Zarumilla Departamento de Tumbes	440,149.18	Viable	27/07/2020	1 COPIA
2493272	Construcción de ambiente de manejo de Residuos Sólidos y SS.HH en el (LA) EE.SS Aguas Verdes en la localidad Aguas Verdes, Distrito de Aguas Verdes Provincia de Zarumilla Departamento de Tumbes.	303,289.96	VIABLE	23/07/2020	2 copias
2493280	Reparación de Centro de Salud. Adquisición de esterilizador nebulizador y aspirador de secreciones. Además de otros activos en el (LA) EE.SS la Palma Papayal en la localidad la Palma papayal en lisa localidad de la Palma Distrito de Papayal provincia de Zarumilla departamento de Tumbes.	94,193.21	VIABE	23/07/2020	1 COPIA
2493266	Reparación de Centro de Salud en (LA) EE.SS. Papayal en la localidad de Papayal distrito de papayal, provincia de Zarumilla Departamento de Tumbes.	256,976.81	VIABLE	23/07/2020	1 COPIA

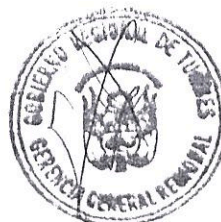

N. 000309

19 JUN 2023



**GOBIERNO REGIONAL GOBIERNO REGIONAL TUMBES**  
 GERENCIA REGIONAL DE PLANEAMIENTO PRESUPUESTO Y ACONDICIONAMIENTO TERRITORIAL  
 SUB GERENCIA DE PLANEAMIENTO ESTRATEGICO

### 3.3.2. Hospital JAMO II-2

#### LOGROS OBTENIDOS Y DIFICULTADES PRESENTADAS

En relación a los logros alcanzados por los Programas Presupuestales de Salud durante el año fiscal 2021; se detalla de la siguiente manera:

**PROGRAMA PRESUPUESTAL 001 - PROGRAMA ARTICULADO NUTRICIONAL**

El programa articulado nutricional (PAN) tiene como finalidad una formación de estrategias específicas que articulan insumos, intervenciones y productos, cuyo objetivo final es reducir la desnutrición crónica infantil en los niños menores de cinco años, estableciendo la adecuada alimentación, nutrición y protección del menor de 36 meses, niños con vacuna completa y niños con CRED completo según su edad, reduciendo de esta forma la mortalidad en IRA, EDA y otras enfermedades prevalentes.

#### PRODUCTOS DEL PROGRAMA PRESUPUESTAL ARTICULADO NUTRICIONAL A

##### NIVEL II-2

- Niños con vacuna completa
- Atención de Infecciones Respiratorias Agudas (IRA)
- Atención de Enfermedades Diarreicas Agudas (EDA)
- Atención de IRA con complicaciones
- Atención de EDA con complicaciones
- Atención de otras enfermedades prevalentes
- Atención de niños y niñas con parasitosis intestinal.

**3033254 ATENCIÓN DEL NIÑO CON VACUNA COMPLETA;** en este caso el Hospital Regional JAMO II-2-Tumbes solo vacuna a recién nacidos con BCG y HVB, en lo cual llevamos un avance del 93.41%, esto se debe a que la atención de partos institucionales ha disminuido por la pandemia de COVID 19; dado que en los primeros meses la atención del recién nacido disminuyó y las mujeres en edad fértil atendían sus partos en casa y/o otros establecimiento de salud, solamente acudían a este nosocomio por alguna complicación del menor o de la puerpera.

**5000027 ATENCIÓN DE INFECCIONES RESPIRATORIAS AGUDAS,** se tiene un avance del 131.20% del total de las metas físicas planteadas; esto se debe al incremento de afecciones respiratorias en los menores de 36 meses debido a la sospecha del COVID 19 y la falta de profesionales en el primer nivel de atención.



000309

19 JUN 2023



**GOBIERNO REGIONAL GOBIERNO REGIONAL TUMBES**  
GERENCIA REGIONAL DE PLANEAMIENTO PRESUPUESTO Y ACONDICIONAMIENTO TERRITORIAL  
SUB GERENCIA DE PLANEAMIENTO ESTRATEGICO

**5000028 ATENCIÓN DE ENFERMEDADES DIARREICAS AGUDAS**, se tiene un avance de 182.00%; esto se debe a la falta de agua potable y el índice de insalubridad en los alimentos y el inadecuado lavado de manos.

**5000029 ATENCION DE INFECCIONES RESPIRATORIAS AGUDAS CON COMPLICACIONES**, en un 130.97%; este incremento de complicaciones se debe a que no acuden a tiempo a un establecimiento de salud por el temor al COVID 19; Lo cual pone en peligro la vida del menor.

**5000030 ATENCION DE ENFERMEDAD DIARREICA AGUDAS CON COMPLICACIONES**, en un 300%; este incremento de complicaciones se debe a que no acuden a tiempo a un establecimiento de salud por el temor al COVID 19; Lo cual pone en peligro la vida del menor.

**3033315 ATENCION DE OTRAS ENFERMEDADES PREVALENTES**, en un 124.00; este incremento se debe a la deficiente atención en el primer nivel de atención de Salud Pública; por la causa principal que es la pandemia del COVID 19 y el déficit de profesionales de salud en los diferentes establecimientos en la región Tumbes.

**3033414 ATENCION DE PARASITOSIS INTESTINAL**, en un 157.50; este incremento se debe al alto grado de insalubridad que se evidencia en toda la región Tumbes por la deficiencia de agua potable y el alto consumo de alimentos que ponen en riesgo a la alimentación infantil, y a la alta tasa migratoria.

Se evidencia; que por la pandemia del COVID 19 el hospital ha incrementado su atención en los diferentes casos de infecciones que ponen en riesgo la vida del menor de 36 meses, por el déficit de atención en el primer nivel de atención de salud pública. Se priorizará siempre su atención hasta que el riesgo de contagio de COVID 19 haya disminuido en la Región Tumbes.

**3.3.3. Dirección Regional de Educación**

No ha presentado información.

**3.3.4. Unidad de Gestión Educativa Local Tumbes**

No ha presentado información.

**3.3.5. Unidad de Gestión Educativa Local – Zorritos**

No ha presentado información.

**3.3.6. Unidad de Gestión Educativa – Zarumilla**

No ha presentado información.

**3.3.7. Dirección Regional de Trabajo**

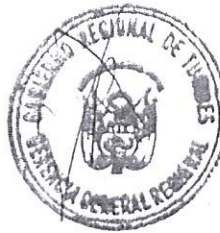



000309 19 JUN 2023



**GOBIERNO REGIONAL GOBIERNO REGIONAL TUMBES**  
**GERENCIA REGIONAL DE PLANEAMIENTO PRESUPUESTO Y ACONDICIONAMIENTO TERRITORIAL**  
**SUB GERENCIA DE PLANEAMIENTO ESTRATEGICO**

FORMATO "A"				
ACTIVIDADES ADMINISTRATIVAS				
Nº	NOMBRE DE LA ACTIVIDAD	BREVE DESCRIPCIÓN	BENEFICIARIOS	LOGROS ALCANZADOS
1	Absolución de consultas laboral entre los actores más en Materias Laborales.	La dirección de prevención y solución de conflictos se encarga de promover y difundir los espacios de diálogo social y concertación laboral entre los actores más representativos, así como los mecanismos que permitan la prevención y solución de conflictos laborales, a través de las conciliaciones en busca de los derechos laborales.	3,978	<ul style="list-style-type: none"> <li>- 08 registros de huelga en sistema alerta temprana.</li> <li>- 08 presentaciones de pliegos de reclamos.</li> <li>- 2,274 trabajadores inscritos en el registro nacional de trabajadores de construcción civil.</li> <li>- 18 conciliaciones administrativas.</li> <li>- 39 solicitudes de pago de beneficios sociales liquidaciones.</li> <li>- 365 absolución de consultas laborales y patrocinio jurídico gratuito</li> <li>- 12 contratos a tiempo parcial.</li> <li>- 08 operativos en aplicación-d.l.1187 "previene y sanciona la violencia en la actividad de construcción civil".</li> <li>- 1,246 beneficiados, capacitaciones modalidad virtual. Derecho laboral.</li> </ul>
2	Formalización de la fuerza laboral.	Brindar acompañamiento para facilitar los trámites de la formalización laboral y que los usuarios puedan acceder a diferentes incentivos y beneficios.	3,193	<ul style="list-style-type: none"> <li>- 522 usuarios orientados.</li> <li>- 1 496 usuarios capacitados.</li> <li>- 580 usuarios han recibido asistencia técnica.</li> <li>- 36 usuarios inscritos al REMYPE.</li> <li>- 16 usuarios han podido modificar datos al REMYPE</li> <li>- 316 usuarios beneficiados en adecuación de contratos</li> <li>- 206 trabajadores en planilla</li> </ul>





**GOBIERNO REGIONAL GOBIERNO REGIONAL TUMBES**  
 GERENCIA REGIONAL DE PLANEAMIENTO PRESUPUESTO Y ACONDICIONAMIENTO TERRITORIAL  
 SUB GERENCIA DE PLANEAMIENTO ESTRATEGICO

3	Promoción del empleo y capacitación laboral.	La Dirección de Promoción del Empleo y capacitación laboral, se encarga de evaluar y calificar registro de empresas promocionales (promoción de personas con discapacidad), suscripción de convenios de modalidades formativas laborales (prácticas pre profesionales y profesionales, capacitación laboral juvenil) y registro nacional de empresas y entidades de intermediación laboral (tomas de conocimientos), además de las funciones que agrupa los servicios que se brindan en el centro de empleo.	26,758	<ul style="list-style-type: none"> <li>- 21 inscripciones de trabajadoras del hogar.</li> <li>- 2,270 personas se les brindo capacitación virtual y presencial.</li> <li>- 18,630 emisiones de certificado único laboral (antecedentes penales, judiciales y policiales).</li> <li>- 2,273 alumnos evaluados DE 4° Y 5° año de instituciones educativas de nivel secundario.</li> <li>- 2,478 postulantes inscritos en la bolsa de trabajo entre ellos en su mayoría de carreras técnicas.</li> <li>- 539 vacantes ofrecidas.</li> <li>- 140 empresas visitadas.</li> <li>- 438 postulantes intermediados.</li> <li>- 20 atenciones citas virtuales.</li> </ul>
4	Promoción y protección de los derechos fundamentales, seguridad y salud en el trabajo.	Promover la ejecución de programas y/o proyectos en materia de seguridad y salud en el trabajo. Reactivación del Consejo Regional de Trabajo.	1,844	<ul style="list-style-type: none"> <li>- 60 trabajadoras del hogar orientadas y capacitadas.</li> <li>- 144 personas orientadas en derechos fundamentales.</li> <li>- 192 capacitadas en seguridad y salud en el trabajo.</li> <li>- 1,448 personas capacitadas en trabajo infantil y acoso escolar.</li> <li>- 24 citas virtuales.</li> </ul>

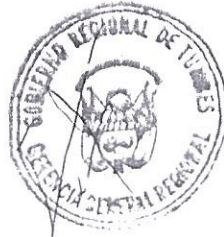



000309 19 JUN 2023

**GOBIERNO REGIONAL GOBIERNO REGIONAL TUMBES**  
 GERENCIA REGIONAL DE PLANEAMIENTO PRESUPUESTO Y ACONDICIONAMIENTO TERRITORIAL  
 SUB GERENCIA DE PLANEAMIENTO ESTRATEGICO

FORMATO "B"				
INVERSIONES				
DESCRIPCIÓN (PIP, PROGRAMA, ACTIVIDAD)	LOCALIDAD	MONTO APROBADO	MONTO EJECUTADO	BENEFICIARIOS
103 Fortalecimientos de las Condiciones Laborables	TUMBES	S/. 127,749	S/. 1,081,730.43	9,015
116 Intermediación Laboral	TUMBES	S/. 46,170	S/. 39,463.97	26,758

**3.3.8. Dirección Regional de Vivienda, Construcción y Saneamiento**

Nº	NOMBRE DE LA ACTIVIDAD	BREVE DESCRIPCION	BENEFICIARIOS	LOGROS ALCANZADOS
1	Operación y Mantenimiento de los Sistemas de Aguas Potables	Cuya finalidad es verificar que los equipos que distribuyen el agua potable en el ámbito rural de la Región Tumbes estén operativos y funcionando, y de ser el caso apoyar en el mantenimiento, para que la población consuma agua clorada incluyendo a los niños de 0 a 60 meses.	2000	Población atendida con consumo de AGUA POTABLE
2	Fortalecimiento de Capacidades a prestadores de Gobiernos Locales, ATM, etc.	La DIVSC, capacita a los responsables de las ATM y asistentes de los Gobiernos Locales, Distritales y a los operadores de los distritos y CC.PP del ámbito rural la Región Tumbes	45	Se certificó a través de la Universidad Nacional de Piura, a los beneficiarios (ATM, Operadores, etc.)
3	Monitoreo de la Prestación de los Servicios de Agua	Esta actividad permite verificar que se distribuya agua potable a la población y que se verifique que el sistema de alcantarillado rural (disposición de excretas), se realice de manera tecnológica.	2000	Servicios Prestamos
4	Verificación y Seguimiento de Proyectos de Agua y Saneamiento	Esta actividad se logró la actualización del Plan Regional de Saneamiento de Tumbes, para el periodo 2022-2026, el cual con tiene proyectos de Agua Potable y Alcantarillado, a cargo del Ministerio de Vivienda, Construcción y Saneamiento, Gobiernos Locales, Gobierno Regional, etc.	13 Distritos	Aprobación del Plan Regional de Saneamiento y su actualización del periodo 2022-2026, a través de la R.E.R N 000375-202/GOB. REG. TUMBES-GR (10-11-2022).



000309

19 JUN 2023



**GOBIERNO REGIONAL GOBIERNO REGIONAL TUMBES**  
 GERENCIA REGIONAL DE PLANEAMIENTO PRESUPUESTO Y ACONDICIONAMIENTO TERRITORIAL  
 SUB GERENCIA DE PLANEAMIENTO ESTRATEGICO

**3.4. Gerencia Regional de Recursos Naturales y Gestión del Medio Ambiente**

Nº	NOMBRE DE LA ACTIVIDAD	BREVE DESCRIPCIÓN	BENEFICIARIOS	LOGROS ALCANZADOS
1	Actividad de vigilancia y control en el interior y zona de influencia en área natural protegida, Área de Conservación Regional – Angostura Faical en el 2022.	Se realizaron patrullajes rutinarios, especiales por las rutas establecidas, operativos conjuntos con la Mesa Técnica de Control y Vigilancia Forestal y Fauna Silvestre de la Región Tumbes, en el interior del ANP ACR – AF y en su zona de influencia.	Población de la Región Tumbes	El objetivo principal es mejorar el servicio de vigilancia y control del Área Natural Protegida, Área de Conservación Regional – Angostura Faical, así mismo, es importante señalar que al controlar el recurso forestal se puede evitar la pérdida de stock de carbono que tiene la cobertura vegetal y por ende evitar el aumento de la concentración del CO2 el mismo que es un gas de efecto invernadero.
2	Inscripción del Área Natural Protegida, Área de Conservación Regional – Angostura Faical.	Se realizaron los trámites ante la Superintendencia Nacional de Registros Públicos – SUNARP, para su respectiva inscripción a cargo del Gobierno Regional Tumbes, en base a la Ley Nº 26834 Ley de Áreas Naturales Protegidas y su reglamento Decreto Supremo Nº 038-2001-AG.	Área Natural Protegida, Área de Conservación Regional Angostura Faical.	Se encuentra Registrado ante la SUNARP con Titulo Nº 2022-01194240.
3	Elaboración y Aprobación del Plan Maestro del Área Natural Protegida, Área de Conservación Regional – Angostura Faical.	El Plan Maestro es el documento de planificación de más alto nivel con que cuenta en Área Natural Protegida, el cual es elaborado mediante procesos participativos en el que se integra a todos los actores involucrados en su conservación entre autoridades Regionales y Locales, sector	Población de la Región Tumbes	Se aprobó mediante Resolución Gerencial Regional Nº 0280-2023/GOB.REG.TUMBES-GR de fecha 28 de noviembre de 2022.





**GOBIERNO REGIONAL GOBIERNO REGIONAL TUMBES**  
 GERENCIA REGIONAL DE PLANEAMIENTO PRESUPUESTO Y ACONDICIONAMIENTO TERRITORIAL  
 SUB GERENCIA DE PLANEAMIENTO ESTRATEGICO

		Privado y Ciudadanía; su vigencia es de mediano plazo, 05 años aproximadamente salvo cambios drásticos en las condiciones socioeconómicas, políticas y ambientales en el Área Natural Protegida, cumplido los 05 años se revisa y actualiza.		
4	Acuerdo de Conservación.	Los <i>Acuerdos de Conservación</i> son una herramienta legal que busca promover y regular acciones concretas de conservación a cambio de incentivos o beneficios que estarían articulados aun mecanismo de financiamiento a largo plazo; mediante estos acuerdos se busca proveer beneficios tangibles a los involucrados por la implementación de acciones de conservación efectiva en áreas de alta prioridad para la conservación, ellos a fin de mitigar amenazas contra la biodiversidad y mantener el flujo de servicios eco sistémicos que estas áreas naturales protegidas proveen.	Área Natural Protegida, Área de Conservación Regional - Angostura Faical, Asociación de Ganaderos Ancestrales El Checo.	Se firmó el Acuerdo de Conservación.
5	Reconocimiento de la Asociación para la conservación y el manejo sostenible del área de conservación regional -	Los guardaparques voluntarios tienen la importante misión de trabajar por la conservación de las	Área Natural Protegida, Área de Conservación Regional - Angostura Faical,	Se reconoció mediante Resolución Gerencial Regional N° 0201-2022/GOB.REG.TUMBES-



000303 19 JUN 2023



**GOBIERNO REGIONAL GOBIERNO REGIONAL TUMBES**  
 GERENCIA REGIONAL DE PLANEAMIENTO PRESUPUESTO Y ACONDICIONAMIENTO TERRITORIAL  
 SUB GERENCIA DE PLANEAMIENTO ESTRATEGICO

	Angostura Faical como guardaparques voluntarios del ANP ACR – AF.	Áreas Naturales Protegidas ad honorem, realizando diversas actividades que van desde la vigilancia y control, monitoreo, educación ambiental, orientación al visitante, extensionismo, hasta ser coordinadores entre el estado y las comunidades.	Asociación de para la Conservación y el Manejo Sostenible del Área de Conservación Regional – Angostura Faical.	GRRNGMA-GR de fecha 26 de agosto del 2022.
6	Formatos de levantamiento de información en el Área Natural Protegida, Área de Conservación Regional – Angostura Faical	Los formatos permitirán levantar información en diversas actividades como vigilancia y control, monitoreo a diversidad biológica, registro de visitantes en el interior del ANP ACR -AF.	Área Natural Protegida, Área de Conservación Regional Angostura Faical	Se reconoció mediante Resolución Gerencial Regional N° 0114-2022/GOB.REG.TUMBES-GRRNGMA-GR de fecha 03 de junio del 2022
7	Uso del Aplicativo SMART.	El SMART, su nombre se debe a las siglas en ingles de Spatial Monitoring and Reporting Tool (Herramienta de Monitoreo Espacial y Reporte). Es un software de libre disponibilidad desarrollado por diferentes organizaciones de conservación como World Wildlife Fund (WWF), Wildlife Conservation Society (WCS) y la sociedad Zoológica de Frankfurt (SZF), entre otras. Se trata de una herramienta de recopilación de información, análisis de datos y generación de reportes de ayuda a mejorar la gestión de	Área Natural Protegida, Área de Conservación Regional Angostura Faical.	Que, con Resolución Gerencial Regional N° 0301-2022/GOB.REG.TUMBES-GRRNGMA-GR de fecha 13 de diciembre del 2022, se RECONOCE el Uso Oficial del Aplicativo SMART como una herramienta para la gestión del Área Natural Protegida, Área de Conservación Regional – Angostura Faical, en la vigilancia y control eficiente para el cuidado de los recursos naturales de la precitada Área Natural Protegida.

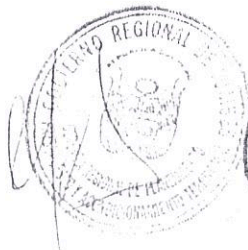



000309 19 JUN 2023

**GOBIERNO REGIONAL GOBIERNO REGIONAL TUMBES**  
 GERENCIA REGIONAL DE PLANEAMIENTO PRESUPUESTO Y ACONDICIONAMIENTO TERRITORIAL  
 SUB GERENCIA DE PLANEAMIENTO ESTRATEGICO

		información de los sistemas de vigilancia y control para así mejorar la planificación en Áreas Naturales Protegidas.		
8	Directiva N° 007-2022/GOB.REG.TUMBES-GRRNGMA-SGRN-SG.	Contribuir a la adecuada gestión de las Áreas de Conservación Regional, creadas en el ámbito del Gobierno Regional de Tumbes.	Área Natural Protegida, Área de Conservación Regional Angostura Faical.	Se aprobó mediante Resolución Ejecutiva Regional N° 0276-2022/GOB.REG.TUMBES-GR de fecha 15 de setiembre del 2022.
9	Proyecto de Inversión Pública "Mejoramiento del Servicio de Control y Vigilancia en el Área de Conservación Regional – Angostura Faical de la Región Tumbes".	En Ese Marco El Gobierno Regional Tumbes, A Través De La Gerencia Regional De Recursos Naturales Y Gestión Del Medio Ambiente, Viene Implementando Estrategias De Conservación Y Usos Sostenibles De Los Recursos, Para Lo Cual Cuenta Con Un Área Natural Protegida, Área De Conservación Regional – Angostura Faical, Administrada Por El Gobierno Regional Tumbes, Creada Mediante Decreto Supremo N° 006-2011-MINAM, Y En Ese Marco Se Viene Ejecutando Un PIP: "Mejoramiento Del Servicio De Control Y Vigilancia En El Área De Conservación Regional – Angostura Faical De La Región Tumbes" Con Código Único de Inversiones N° 2304071, cuya inversión asciende a S/. 3'154,118.23 Soles.	Área Natural Protegida, Área de Conservación Regional Angostura Faical.	Resolución Gerencial Regional N° 000005-2022/GOB.REG.TUMBES-GRRNGMA-GR, de fecha 14 de enero del 2022, se apruebe la continuidad de la ejecución del Proyecto de Inversión Pública "Área Natural Protegida, Área de Conservación Regional Angostura Faical", por el periodo del año 2022.





000309 19 JUN 2023

**GOBIERNO REGIONAL GOBIERNO REGIONAL TUMBES**  
**GERENCIA REGIONAL DE PLANEAMIENTO PRESUPUESTO Y ACONDICIONAMIENTO TERRITORIAL**  
**SUB GERENCIA DE PLANEAMIENTO ESTRATEGICO**

10	Actividad para cumplir actividades de supervisión del PLANEFA 2022.	PLANEFA – 2022.	Direcciones Regionales con competencias en materia ambiental.	El IV trimestre del año 2022 el PLANEFA del Gobierno Regional Tumbes, ha tenido un cumplimiento del 93.94%, el cual supera lo requerido por OEFA (85% a más).
----	---------------------------------------------------------------------	-----------------	---------------------------------------------------------------	---------------------------------------------------------------------------------------------------------------------------------------------------------------

**3.5. Gerencia Regional de Planificación, Presupuesto y Acondicionamiento Territorial.**  
**Sub Gerencia de Planeamiento Estratégico**

Nº	NOMBRE DE LA ACTIVIDAD	BREVE DESCRIPCION	BENEFICIARIOS	LOGROS AVANZADOS
1	Elaboración de Informes de Evaluación del Plan Operativo Institucional.	Se realizó la elaboración del Informe de Evaluación para el periodo enero a julio del 2022, destacando información que refleja el avance físico y financiero que tuvieron las UO a nivel del Pliego 461.	Población de la Región Tumbes	100%
2	Elaboración del Informe de Evaluación de Implementación del Plan de Desarrollo Regional Desconcertado.	Se recopiló información de los sectores con la finalidad de evaluar el cumplimiento de las Acciones Estratégicas Regionales en base a sus respectivos indicadores.	Población de la Región Tumbes	100%
3	Elaboración del Plan Operativo Multianual y emisión de resolución de aprobación.	Se logró elaborar y aprobar el Plan Operativo Institucional Multianual 2023 – 2025 con RESOLUCION GERENCIAL GENERAL REGIONAL N° 000242-2022/GOB.REG.TUMBES-GGR.	Población de la Región Tumbes	100%
4	Elaboración de la Memoria Anual Institucional del Gobierno Regional Tumbes.	Se elaboró la Memoria Anual Institucional del Gobierno Regional Tumbes correspondiente al año 2021 y se aprobó mediante RESOLUCION EJECUTIVA REGIONAL N° 000159-2022/GOB.REG.TUMBES-GR.	Población de la Región Tumbes	100%
5	Monitorear a todas las Unidades Orgánicas del pliego 461 para el seguimiento de las Actividades Operativas del POI.	Se realizó el monitoreo de las Unidades Orgánicas del pliego 461 con la finalidad de que se cumpla con el seguimiento físico y financiero de las Actividades Operativas del Gobierno Regional Tumbes.	Población de la Región Tumbes	100%
6	Elaboración del Informe de Evaluación del Plan Estratégico Institucional	En coordinación con las Unidades Ejecutoras del Pliego 461 – Gobierno Regional Tumbes se recopiló información con la finalidad de evaluar el	Población de la Región Tumbes	100%





000309 19 JUN 2023



**GOBIERNO REGIONAL GOBIERNO REGIONAL TUMBES**  
 GERENCIA REGIONAL DE PLANEAMIENTO PRESUPUESTO Y ACONDICIONAMIENTO TERRITORIAL  
 SUB GERENCIA DE PLANEAMIENTO ESTRATEGICO

	correspondiente al 2021.	cumplimiento se los OEI y AEI en base a sus respectivos Indicadores.		
7	Sistematización y consolidación de la información para el informe de Rendición de cuentas – Audiencia Pública Regional.	Se recopiló y consolidó información de las Actividades, Acciones, Obras y/o Proyectos de las Unidades Orgánicas del Gobierno Regional Tumbes y elaboró el Informe de Rendición de Cuentas – Audiencia Pública Regional correspondiente al I y II semestre del 2022.	Población de la Región Tumbes	100%

**Oficina de Programación Multianual**

Nº	NOMBRE DE LA ACTIVIDAD	BREVE DESCRIPCION	BENEFICIARIOS	LOGROS AVANZADOS
1	ELABORACION DEL PROGRAMA DE INVERSIONES DEL GRT PMI.	Que, en cumplimiento de lo establecido en el párrafo 13.6 de la Directiva N° 01-2019-EF/63.01. La OPMI del Gobierno Regional Tumbes propone los concordantes con los criterios de priorización sectoriales, así como con los planes nacionales, sectoriales, regionales y locales establecidos en el planeamiento estratégico de acuerdo con el SINAPLAN.	Población de la Región Tumbes	RESOLUCION EJECUTIVA REGIONAL N° 00039-2022/REG.TUMBES-GR.
2	MONITOREAR EL AVANCE DE LAS INVERSIONES QUE CONFORMAN LA CARTERA DE PROYECTOS DEL GOBIERNO REGIONAL TUMBES.	<b>Realiza el seguimiento al desempeño de la gestión de las inversiones:</b> Proceso de carácter permanente que recopila, analiza, procesa y entrega información respecto al cumplimiento de las metas y objetivos establecidos para cada una de las fases del Ciclo de Inversión, así como de los resultados del avance en el cierre de brechas de infraestructura o de acceso a servicios.	Población de la Región Tumbes	332 INFORMES
3	PROMOVER LA ASISTENCIA TECNICA DE LAS UNIDADES	Brindar capacitación y asistencia técnica a las entidades	Unidades Formuladoras de las distintas	11 ACTAS



19 JUN 2023

000309



**GOBIERNO REGIONAL GOBIERNO REGIONAL TUMBES**  
 GERENCIA REGIONAL DE PLANEAMIENTO PRESUPUESTO Y ACONDICIONAMIENTO TERRITORIAL  
 SUB GERENCIA DE PLANEAMIENTO ESTRATEGICO

FORMULADORAS DEL GRT.	instituciones que conforman el Gobierno Regional Tumbes.
-----------------------	----------------------------------------------------------

**Sub-Gerencia de Desarrollo Institucional**

NOMBRE DE LA ACTIVIDAD	BREVE DESCRIPCION	BENEFICIARIOS	LOGROS ALCANZADOS
Actualización del texto único de procedimientos administrativos TUPA del pliego Gobierno Regional Tumbes.	Se ha procedido a incorporar al SUT 13 nuevos PAS, 1 NUENO SPEE, 194 PAES Y 1 SPEEE; en total 195 procedimientos; que han sido costeados aplicando la metodología vigente, aprobada con D.S. N° 064-2010-PCM.	Administrados/as	Con informe N° 085 - 2022/ GOB.REG.TUMBES-GRPPAT-FGDI-SG-CBO, se presentó el proyecto del nueva TUPA a nivel de pliego para que a través del consejo regional sea aprobado.
Nuevo diseño de organizacional dentro del marco de la modernización del Estado.	En el nuevo ROF del pliego gore tumbes, se están aplicando los principios y criterios que regulan la organización y funcionamiento del estado, criterios de análisis para el diseño organizacional y siguiendo las reglas para establecer la estructura orgánica o funcional del gobierno regional tumbes - D.S. N° 054-2018-PCM y sus modificatorias.	Todas las direcciones regionales del pliego Gobierno Regional Tumbes.	Oficio N° 488-2022/GOBIERNO REGIONAL TUMBES-GR, se elevó el expediente del proyecto de reglamento de organización y funciones - ROF del pliego gore tumbes, al consejo regional para su aprobación; en atención al informe N° 083-2022/ GOB.REG.TUMBES-GRPPAT-SGDI SG-CBO, emitido por esta Sub Gerencia.
Optimizar, formular y actualizar directivas, reglamentos e instructivos de acuerdo al marco legal vigente.	Informe N° 003 - 2022/GOB.REG.TUMBES-GGR-GRPPAT-SGDI-WRZ. Informe N° 009- 2022/GOB.REG.TUMBES-GGR-GRPPAT-SGDI-WRZ. AR directivas, Informe N° 016- 2022/GOB.REG.TUMBES-GGR-CUERDO AL GRPPAT-SGDI-WRZ. Informe N° 033- 2022/GOB.REG.TUMBES-GGR-GRPPAT-SGDI-WRZ. Informe N° 063- 2022/GOB.REG.TUMBES-GGR-GRPPAT-SGDI-CBO.	Todas las direcciones regionales del Pliego Gobierno Regional Tumbes	Directiva N° 001 - 2022/GOB.REG.TUMBES - GGR.GRPPAT - SGDI - SG Denominada: "Lineamientos para la aplicación del código de ética en el pliego del Gobierno Regional de Tumbes", Directiva N° 003 - 2022/GOB.REG.TUMBES - GGR.GRPPAT - SGDI - SG DENOMINADA: "Desconcentración de facultades y atribuciones de las dependencias del Gobierno Regional Tumbes" - Directiva N° 008- 2022/GOB.REG.TUMBES- GGR.GRPPAT-SGDI-SG denominada: "Procedimientos

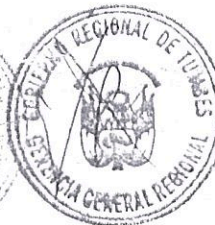



**GOBIERNO REGIONAL GOBIERNO REGIONAL TUMBES**  
**GERENCIA REGIONAL DE PLANEAMIENTO PRESUPUESTO Y ACONDICIONAMIENTO TERRITORIAL**  
**SUB GERENCIA DE PLANEAMIENTO ESTRATEGICO**

			para la recepción y trámite de denuncias por presunta vulneración al código de ética y valores institucionales en el pliego gobierno regional tumbes". Directiva N° 010-2022/GOB.REG.TUMBES-GGR-ORA-ORH-JO Denominada: "Disposiciones para normar reconocimiento de los/as servidores del pliego Gobierno Regional Tumbes".
--	--	--	-----------------------------------------------------------------------------------------------------------------------------------------------------------------------------------------------------------------------------------------------------------------------------------------------------------------------------

**Sub Gerencia de Acondicionamiento Territorial**

N°	NOMBRE DE LA ACTIVIDAD	BREVE DESCRIPCION	BENEFICIARIOS	LOGROS ALCANZADOS
1	Inmatriculación de 858 has + 942.91 m2, en el distrito de Corrales. La propiedad está a nombre del Estado - Gore Tumbes y corre inscrita en la P.E. N° 11039186 - ORT Incorporación.	Área destinada para áreas urbanas y proyectos emblemáticos proyecto el Gore Tumbes que y/o Municipalidad Distrital de Corrales.	Pobladores de la localidad de Corrales	Cumplimiento de la Ley N° 29151 - Ley del Sistema Nacional de Bienes Estatales.
2	Incorporación del Predio matriz PLATEROS, inscrito en la P.E. N° 04003085-ORT, con área registral de 21,023 Has + 9,668 m2.	Este predio matriz fue "transferido" por el MIDAGRI a favor del Gobierno Regional de Tumbes, para cumplimiento de la función (pequeña agricultura).	Agricultores de los sectores de Higuierón, Casa Blanqueada, Vaquería, La Peña, Santa Rosa, Plateros y San Jacinto.	Atender Los petitorios de agricultores para fines de pequeña agricultura.
3	Incorporación del Predio de la matriz PLATEROS, inscrito en la P.E. N° 04003086-ORT, con área registral de 384 Has.	Este predio matriz fue "transferido" por el MIDAGRI a favor del Gobierno Regional de Tumbes, para cumplimiento de la función (pequeña agricultura).	Agricultores de los sectores colindantes.	Atender petitorios los de agricultores para fines de pequeña agricultura.
4	Incorporación del Predio de la matriz ZARUMILLA, inscrito en la P.E. N° 04003294-ORT, con	Este predio matriz fue "transferido" por el MIDAGRI a favor del Gobierno	Agricultores de los sectores colindantes a Zarumilla y Aguas Verdes.	Atender los petitorios de agricultores.





**GOBIERNO REGIONAL GOBIERNO REGIONAL TUMBES**  
**GERENCIA REGIONAL DE PLANEAMIENTO PRESUPUESTO Y ACONDICIONAMIENTO TERRITORIAL**  
**SUB GERENCIA DE PLANEAMIENTO ESTRATEGICO**

	área registral de 41,363 Has.	Regional de Tumbes, para cumplimiento de la función (pequeña agricultura).		
5	Entregas provisionales de predios del Estado:	Las entregas se realizan para custodia y estudios previos.	Municipalidad Provincial de Tumbes, el denominado Polígono 1 de 266 has, inscrito en la PE 11028929 – ORT. Municipalidad de Corraes, del predio de 7,600.00 m2, inscrito en la P.E N° 02001644 – ORT.	Los Gobiernos locales podrán realizar trabajos previos a las obras o infraestructuras que pretenden realizar en beneficio de la población.
6	Saneamiento físico – legal de Instituciones Educativas	<ol style="list-style-type: none"> <li>1. I.E.I N° 096 - Nelly Celinda La Cotera Puell.</li> <li>2. I.E N° 010 - 08 De Octubre - Tumbes.</li> <li>3. I.E Mariscal Andres Avelino Cáceres - Tumbes.</li> <li>4. I.E.I N° 206 - Fe Y Alegría - C.P Uña De Gato - Papayal.</li> <li>5. I.E Niños Líderes - Zarumilla.</li> <li>6. I.E N° 028 – Virgen del Carmen – Tumbes.</li> <li>7. I.E Inmaculada Concepción de Tumbes.</li> <li>8. I.E N° 093 Efraín Arcaya Zevallos – Zarumilla.</li> <li>9. I.E Andrés Araujo Moran – La Cruz.</li> <li>10. I.E N° 030 Baldomero Puell Franco – Tumbes.</li> <li>11. I.E N° 121 Sarita Colonia Zambrano – San Jacinto.</li> <li>12. I.E N° 002 Santa Rosa de Lima – Corrales.</li> </ol>	Población estudiantil.	Inscripciones registrales.





000309

9 JUN 2023

**GOBIERNO REGIONAL GOBIERNO REGIONAL TUMBES**  
**GERENCIA REGIONAL DE PLANEAMIENTO PRESUPUESTO Y ACONDICIONAMIENTO TERRITORIAL**  
**SUB GERENCIA DE PLANEAMIENTO ESTRATEGICO**

	13.I.E N° 009 – Zoila Delgado de Quintana – Tumbes.	
	14.I.E N° Jesús El Mesías – AAHH El Edén – Tumbes.	

	N° DESCRIPCION
Logros o metas cumplidas	1. Presentación de la propuesta ZEE al MINAM.
	2. Aprobación de múltiples estudios temáticos ZEE, en los medios físicos biológicos y socioeconómicos y culturales.
	3. Plataforma Geo Perú – Gore Tumbes (acceso administrador).
	4. Implementación de la Directiva de Base Cartográfica Regional.
	5. Reconocimiento a través de la certificación ISO 18091 nivel bronce.
	6. Gestión de implementación del MAC EXPRESS del CP Casa Blanqueada.
	7. Gestión de implementación del 50% MAC EXPRESS de Zarumilla.
	8. Identificación de las Zonas de Desarrollo Turístico Priorizado.

**3.6. Oficina Regional de seguridad y Defensa Nacional**

N°	NOMBRE DE LA ACTIVIDAD	BREVE DESCRIPCION	BENEFICIARIOS	LOGROS ALCANZADOS
01	Instalación y juramentación del Comité Regional de Seguridad Ciudadana - CORESEC Tumbes - 2022	FORTALECER AL SEGURIDAD CIUDADANA EN LA REGION DE TUMBES	Acción obligatoria - Ley 27933 y su reglamento D.S. 010-2019-IN – Se toman acuerdos que benefician a toda la región	El presidente del Comité Regional de Seguridad Ciudadana cumplió con juramentar a los nuevos miembros del CORESEC e instalar el mismo para el periodo 2022.
02	Formulación, aprobación y ratificación del Plan de Acción Regional de Seguridad Ciudadana 2022.	FORTALECER AL SEGURIDAD CIUDADANA EN LA REGION DE TUMBES	Acción obligatoria - Ley 27933 y su reglamento D.S. 010-2019-IN – Se articula el plan regional con los planes provinciales y distritales a fin de planificar actividades en toda la región.	La Secretaría Técnica del CORESEC, presento la propuesta del Plan de Acción Regional de Seguridad Ciudadana, el mismo que fue declarado apto para su implementación por la Dirección General de Seguridad Ciudadana del Ministerio del Interior y aprobada por el Consejo Regional mediante Ordenanza Regional N° 010-2022/GRT-CR-CD.
03	Monitoreo, Supervisión y	FORTALECER AL SEGURIDAD	03 provincias fueron supervisadas en la	La Secretaría Técnica del CORESEC ha cumplido con

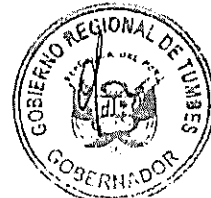
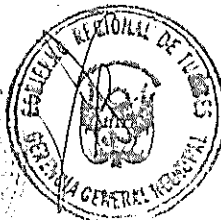



000309

19 JUN 2023

Copia fiel del Original

**GOBIERNO REGIONAL GOBIERNO REGIONAL TUMBES**  
**GERENCIA REGIONAL DE PLANEAMIENTO PRESUPUESTO Y ACONDICIONAMIENTO TERRITORIAL**  
**SUB GERENCIA DE PLANEAMIENTO ESTRATEGICO**

evaluación de los Planes de Seguridad Ciudadana. Evaluación y Supervisión a los COPROSEC's del ámbito regional	CIUDADANA EN LA REGION DE TUMBES	realización de las actividades de los planes de seguridad ciudadana, beneficiando a la población de cada provincia.	realizar la supervisión, seguimiento y monitoreo a los planes de seguridad ciudadana de los Comités Provinciales de Seguridad Ciudadana, así como a las actividades derivadas a los miembros del CORESEC, las mismas que se plasman en los Informes de Cumplimiento de Actividades remitidos a la Dirección General de Seguridad Ciudadana del Ministerio del Interior, en forma trimestral.
----------------------------------------------------------------------------------------------------------------	----------------------------------	---------------------------------------------------------------------------------------------------------------------	----------------------------------------------------------------------------------------------------------------------------------------------------------------------------------------------------------------------------------------------------------------------------------------------------------------------------------------------------------------------------------------------

CODIGO	DESCRIPCION	NOMBRE DEL INDICADOR	METODO DEL CALCULO	LOGROS ESPERADOS Y ALCANZADOS AÑO 2022		BRECHAS ENCONTRADAS DESCRIBIDAS	PLANTEAR ALTERNATIVA DE SOLUCION	U.O. RESPONSABLE DEL INDICADOR
				LOGRO ESPERADO EN EL 2022	LOGRO ALCANZADO al 31.10.2022			
AEI.04	Fortalecer los sistemas de seguridad ciudadana en el Departamento	Porcentaje de la población de 15 y más años de edad del área urbana, víctima de algún hecho delictivo.	(Número de personas de 15 años a más que han sufrido de un hecho delictivo en el área urbana/número de personas de 15 años a más del departamento de Tumbes) x 100	10.60 %	*13.7 %	Ha sufrido un incremento de 3.1 en el índice delictivo en la Región	Brindar y apoyar proyectos de Inversión a las Instituciones Aíadas, PNP, Serenazgo, Juntas vecinales. Red de Cooperantes y Rondas Campesinas, a Seguridad Ciudadana de la Región Tumbes.	GORE Oficina Regional de Seguridad y Defensa Nacional
<b>ACCIONES ESTRATEGICAS DEL OEI.04</b>								
AEI.04.01	Asistencia técnica en seguridad ciudadana de manera oportuna a organizaciones vecinales	Numero de juntas vecinales que han recibido capacitación en seguridad ciudadana	Sumatoria de juntas vecinales que han recibido capacitación en seguridad ciudadana	416	10	Falta personal y recursos logísticos	Incrementar el número de capacitadores y asignar presupuesto	GORE Oficina de Recursos Humanos Gerencia Regional de Presupuesto

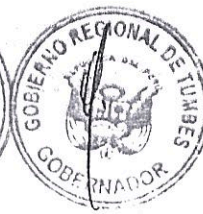



**GOBIERNO REGIONAL GOBIERNO REGIONAL TUMBES**  
 GERENCIA REGIONAL DE PLANEAMIENTO PRESUPUESTO Y ACONDICIONAMIENTO TERRITORIAL  
 SUB GERENCIA DE PLANEAMIENTO ESTRATEGICO

AEI.04.02	Convenios interinstitucionales en seguridad ciudadana implementado en bienes de la población	Número de convenios interinstitucionales ejecutados	Sumatoria de convenios interinstitucionales ejecutados.	9	1	Existe con el MININTE R por ejecutar	Gestionar con otras Instituciones	Oficina Regional de Seguridad y Defensa Nacional
-----------	----------------------------------------------------------------------------------------------	-----------------------------------------------------	---------------------------------------------------------	---	---	--------------------------------------	-----------------------------------	--------------------------------------------------

\*Fuente: Instituto Nacional de Estadística e Informática.

### 3.7. Oficina Regional de Gestión del Riesgo del Desastre

FORMATO "B" (Inversiones)						
Descripción (PIP, Programa, Actividad)	Localidad	Monto Aprobado	Monto Ejecutado	Avance Físico	Beneficiarios	Estado Actual
PROGRAMA PRESUPUESTAL POR RESULTADOS 068: "REDUCCION DE LA VULNERABILIDAD Y ATENCION DE EMERGENCIA POR DESASTRES" EN LA ACTIVIDAD DESARROLLO DE INSTRUMENTOS ESTRATEGICOS PARA LA GESTION DEL RIESGO DE DESASTRES	TUMBES	S/.608,013	S/.608,001	1 informe técnico	22,4863 personas, que residen en la región Tumbes	
PROGRAMA PRESUPUESTAL POR RESULTADOS 068: "REDUCCION DE LA VULNERABILIDAD Y ATENCION DE EMERGENCIA POR DESASTRES" EN LA ACTIVIDAD: DESARROLLO DE SIMULACROS EN GESTION REACTIVA.	TUMBES	S/.38,385	S/.38,385	2 reportes	59,538 habitantes	
PROGRAMA PRESUPUESTAL POR RESULTADOS 068: "REDUCCION DE LA VULNERABILIDAD Y ATENCION DE EMERGENCIA POR DESASTRES" IMPLEMENTACION DE BRIGADAS PARA LA ATENCION FRENTE A	TUMBES	S/. 48,281	S/.48,219	3 brigadas	105 PERSONAS	



000309

19 JUN 2023



**GOBIERNO REGIONAL GOBIERNO REGIONAL TUMBES**  
 GERENCIA REGIONAL DE PLANEAMIENTO PRESUPUESTO Y ACONDICIONAMIENTO TERRITORIAL  
 SUB GERENCIA DE PLANEAMIENTO ESTRATEGICO

EMERGENCIAS Y DESASTRES						
PROGRAMA PRESUPUESTAL POR RESULTADOS 068: "REDUCCION DE LA VULNERABILIDAD Y ATENCION DE EMERGENCIA POR DESASTRES" EN LA ACTIVIDAD: ADMINISTRACION Y ALMACENAMIENTO DE KITS PARA LA ASISTENCIA FRENTE A LA EMERGENCIA	TUMBES	S/.496,985	S/. 496,522	160 kit	87,516 personas	
PROGRAMA PRESUPUESTAL POR RESULTADOS 068: "REDUCCION DE LA VULNERABILIDAD Y ATENCION DE EMERGENCIA POR DESASTRES" EN LA ACTIVIDAD: DE DESARROLLO DE LOS CENTROS Y ESPACIOS DE MONITOREO DE EMERGENCIAS DESASTRES.	TUMBES	S/.284,442	S/. 284,295	12 reportes	224863 personas, que residen en la región Tumbes	
PROGRAMA PRESUPUESTAL POR RESULTADOS 068: "REDUCCION DE LA VULNERABILIDAD Y ATENCION DE EMERGENCIA POR DESASTRES" PERSONAS CON FORMACION Y CONOCIMIENTO EN GESTION DEL RIESGO DE DESASTRES Y ADAPTACION AL CAMBIO CLIMATICO, ACTIVIDAD 5005579: ACCESO A LA INFORMACION Y OPERATIVIDAD DEL SISTEMA DE INFORMACION EN GESTION DEL RIESGO DE DESASTRES	TUMBES	S/. 12,500	S/. 12,500	35 PERSONAS	110 PRSONAS	





000309 9 JUN 2023



**GOBIERNO REGIONAL GOBIERNO REGIONAL TUMBES**  
 GERENCIA REGIONAL DE PLANEAMIENTO PRESUPUESTO Y ACONDICIONAMIENTO TERRITORIAL  
 SUB GERENCIA DE PLANEAMIENTO ESTRATEGICO

PRESUPUESTAL POR RESULTADOS 068: "REDUCCION DE LA VULNERABILIDAD Y ATENCION DE EMERGENCIA POR DESASTRES" EN LA ACTIVIDAD: FORMACION Y CAPACITACION EN MATERIA DE GESTION DE RIESGO DE DESASTRES Y ADAPTACION AL CAMBIO CLIMATICO.	TUMBES	S/. 13,502	S/. 13,492	35 PERSONAS	110 PERSONAS
PRESUPUESTAL POR RESULTADOS 068: "REDUCCION DE LA VULNERABILIDAD Y ATENCION DE EMERGENCIA POR DESASTRES" EN LA ACTIVIDAD: ORGANIZACION Y ENTRENAMIENTO DE COMUNIDADES EN HABILIDADES FRENTE AL RIESGO DE DESASTRES.	TUMBES	S/. 50,005	S/. 49,985	35 PERSONAS	110 PERSONAS

**3.8. Agencia Regional de Cooperación Técnica Internacional (ARCIT)**

Nº	NOMBRE DE LA ACTIVIDAD	BREVE DESCRIPCION	BENEFICIARIOS	LOGROS ALCANZADOS
01	Opinión técnica favorable para la inscripción de las ONG's en el registro del APCI.	Se realiza un informe técnico evaluando si la proyección de la ONG se encuentra enmarcado en el PDRC.	Región Tumbes	
02	Opinión técnica para la renovación de inscripciones de las ONG's en el registro APCI.	Verificación de documentación y evaluación de correspondencia de renovación de inscripción de ONG's.	Región Tumbes	

**3.9. Oficina Regional de Administración.**

**Oficina de Control Patrimonial**

Nº	NOMBRE DE LA ACTIVIDAD	BREVE DESCRIPCION	BENEFICIARIOS	LOGROS ALCANZADOS
1	Ampliación y acondicionamiento de la oficina de control patrimonial.	Contar con una segunda planta que		Lcgro no alcanzado por no haberse



000309 27 9 JUN 2023



**GOBIERNO REGIONAL GOBIERNO REGIONAL TUMBES**  
**GERENCIA REGIONAL DE PLANEAMIENTO PRESUPUESTO Y ACONDICIONAMIENTO TERRITORIAL**  
**SUB GERENCIA DE PLANEAMIENTO ESTRATEGICO**

		sirva para ampliar el espacio.		asignado presupuesto.
2	Actualizar y consolidar los inventarios de los bienes muebles de cada unidad orgánica de la sede central del Gobierno Regional Tumbes.	Tener actualizado los inventarios de cada Gerencia, Sub-Gerencia u Oficinas.	Región Tumbes	Se cuenta con archivo Excel.
3	Emisión de informes técnicos, proyectos de resolución y directivas de los actos de gestión de los bienes muebles patrimoniales.	Alcanzar el informe técnico y proyectos de Resolución para la evaluación y aprobación.	Región Tumbes	Se emitieron 17 informes técnicos.
4	Equipamiento de los bienes muebles para la mejor operatividad de la oficina de control patrimonial.	Adquisición de bienes muebles modernos para los trabajadores de la Oficina de Control Patrimonial.		Logro no alcanzado, por no haberse asignado presupuesto
5	Llevar el control, seguimiento de ingresos y salida de bienes en coordinación con el personal de seguridad de los bienes muebles, que se encuentran en proceso de reparación y mantenimiento u otros como: equipos de cómputo y aires acondicionados, que han sido trasladados externamente a otras instalaciones.	Ejecutar el seguimiento para ingreso y salida de bienes muebles.	Región Tumbes	Se realizaron Ordenes de Salida de Bienes Muebles Patrimoniales
6	Mantener actualizado el registro de ingresos y salidas de los bienes muebles periféricos del almacén, debidamente valorizados de la sede central.	Realizar el registro de los bienes devueltos y en custodia de la Oficina de Control Patrimonial.	Región Tumbes	Se internan los vienen en el depósito de la Oficina de Control Patrimonial.
7	Proyectar directivas a fin de tener una mejor administración y control de registro de los bienes muebles patrimoniales de propiedad de la sede central. Inventario físico altas y bajas.	Proponer la emisión de Directivas para la gestión de Bienes Muebles Patrimoniales.		No se ha emitido Directivas Internas.
8	Realizar el inventario físico anual de los bienes muebles patrimoniales en la institución.	Procedimiento obligatorio, que consiste en verificar físicamente, codificar y registrar los Bienes Muebles.	Región Tumbes	Inventario 2022 en proceso de culminación.
9	Realizar el seguimiento y evaluación de las actividades programadas por la oficina de control patrimonial, que se han consignado en el POI a través del aplicativo CEPLAN.	Realizar mensualmente el seguimiento a través del aplicativo.	Región Tumbes	Se realizó mensualmente el seguimiento mediante el aplicativo.
10	Registro y actualización de información de bienes muebles en el aplicativo siga módulo patrimonio.	Realizar el registro de alta, baja, actos de administración y disposición Final de Bienes Muebles.	Región Tumbes	Se lleva el registro de Bienes Muebles en el aplicativo SINABIP y SIGA.
11	Verificación, control y seguimiento del estado situacional de los vehículos y	Realización del inventario de	Región Tumbes	Se ha realizado el inventario y



000309 19 JUN 2023



**GOBIERNO REGIONAL GOBIERNO REGIONAL TUMBES**  
**GERENCIA REGIONAL DE PLANEAMIENTO PRESUPUESTO Y ACONDICIONAMIENTO TERRITORIAL**  
**SUB GERENCIA DE PLANEAMIENTO ESTRATEGICO**

maquinaria pesada, operativos e inoperativos de la Sede Central del Gobierno Regional Tumbes.	vehículos y maquinaria pesada correspondiente al periodo 2022.	asignación correspondiente a los responsables.
-----------------------------------------------------------------------------------------------	----------------------------------------------------------------	------------------------------------------------

**Oficina de Logística y Servicios Auxiliares**

Nº	NOMBRE DE LA ACTIVIDAD	BREVE DESCRIPCION	BENEFICIARIOS	LOGROS ALCANZADOS
01	Elaboración del Plan Anual de Contrataciones 2022.	Consolidado de los requerimientos de bienes, servicios, obras y consultorías de obras para la elaboración de plan anual de contrataciones del Gobierno Regional de Tumbes del año 2022.	Sede del Gobierno Regional de Tumbes.	Cumplimiento de la publicación del PAC 2022.
02	Consolidación de la Información del Cuadro de Necesidades.	Es la solicitud formal que genera la Oficina de Logística y Servicios Generales para la adquisición de bienes o contratación de servicios u obras, en base a sus necesidades que genera y así poder cumplir con las metas establecidas en el Plan Operativo Institucional y de acuerdo a un presupuesto otorgado por el MEF, y de esta manera poder cumplir con los objetivos institucionales, el funcionamiento y mantenimiento de la entidad.	Pliego del GOR – Oficina de Logística y Servicios Auxiliares.	Se programó un 100% y se alcanzó un logro de un 85%.
03	Convocar Procedimientos de Selección de los Bienes, Servicios, Obras y Consultorías de Obras.	- Mediante el periodo 2022, se convocó la Adquisición de 5 bienes. - Se convocó la ejecución de 5 servicios. - Se convocó la ejecución de 19 obras. - Se convocó la contratación de 8 servicios de consultoría de obras.	Pliego del GORE.	Nº de procesos convocados 37.
04	Elaboración y Registro de Ordenes de Servicio.	En el periodo 2022, Se realizaron 5,245 órdenes de servicio.	Las áreas usuarias del Gobierno Regional de Tumbes.	Total de O/S 5,245.
05	Elaboración y Registro de Órdenes de Compra.	En el periodo 2022, Se realizaron 381 órdenes de Compras.	Las áreas usuarias del Gobierno Regional de Tumbes.	Total de O/C 681.

**Oficina Regional de Contabilidad**

<b>OBJETIVO ESTRATÉGICO INSTITUCIONAL OEI:</b>	En este rubro considerar: - El Objetivo Estratégica Institucional del Plan Estratégica del OEI. - En caso se realicen o ejecuten actividades que no están ni en el Objetivo Estratégica ni Acción Estratégica del PEI poner ACTIVIDADES.
<b>ACTIVIDADES: AÑO – 2022</b>	- Consolidación de la información financiera, presupuestaria y complementaria del ejercicio anterior a nivel pliego. - Elaboración y presentación de información tributaria.





**GOBIERNO REGIONAL GOBIERNO REGIONAL TUMBES**  
 GERENCIA REGIONAL DE PLANEAMIENTO PRESUPUESTO Y ACONDICIONAMIENTO TERRITORIAL  
 SUB GERENCIA DE PLANEAMIENTO ESTRATEGICO

	<ul style="list-style-type: none"> <li>- Elaboración y presentación de memoria anual del ejercicio anterior.</li> <li>- Elaboración registros de notas de contabilidad.</li> <li>- Elaboración, integración y consolidación de la información financiera, presupuestaria y complementaria mensual, trimestral y semestral a nivel de pliego</li> <li>- Legalización, procesamiento e impresión de libros contables.</li> <li>- Realización de arqueos sorpresivos de fondos y valores (02 veces durante el periodo 2022).</li> <li>- Registro y monitoreo de cuentas contables a través del SIAF permanente.</li> <li>- Revisión de documentación sustentadora para la rebaja de anticipos y encargos internos otorgados al personal y su contabilización</li> <li>- Revisión de la documentación sustentadora de los Expedientes de bienes y servicios para su devengado y su contabilización</li> <li>- Revisión de la documentación sustentadora e ingreso en el sistema del proceso de ejecución presupuestaria y financiera de los expedientes de pago de valorizaciones de obras, encargos internos revisión de la documentación sustentadora, verificación, ingreso y contabilización de los expedientes</li> <li>- Revisión y registro de ingreso y salidas de almacén mensualmente y de las donaciones recibidas y/o entregadas.</li> <li>- Análisis de cuentas contables identificadas para ser informadas en el diagnóstico de la depuración y sinceramiento contable.</li> </ul>
<p><b>LOGRO ALCANZADO 2022</b></p>	<ul style="list-style-type: none"> <li>- Al haberse normalizado las actividades y retomado el trabajo presencial la unidad de contabilidad continuo con sus actividades durante todo el periodo 2022. Cumpliendo las metas programadas; con personal en dos turnos - mañana y tarde; se cumplieron labores tanto presencial como remotas debidamente coordinadas.</li> <li>- Como el haber logrado los objetivos de esta unidad fue un gran éxito, que redunda en el grupo, integrándose a los sistemas involucrados para el logro de la misión y visión de la gestión.</li> <li>- Se incrementó una actividad de cumplimiento normativo del MEF-DGCP dispuso el saneamiento contable - lineamientos administrativos para la depuración y sinceramiento contable de las entidades del sector público y otras formas.</li> </ul>
<p><b>POBLACION BENEFICIADA (INSTITUCIONAL)</b></p>	<ul style="list-style-type: none"> <li>- El gobierno Regional de Tumbes, tanto como se sede y pliego, dio cumplimiento en las metas y objetivos programados para el ejercicio presupuestal 2021, habiéndose obtenido logros en cuanto a respuesta de la pandemia y post pandemia en el nivel institución.</li> <li>- Atención rápida y prioritaria a las oficinas y Unidades ejecutoras dependientes del Gobierno, en equipos de protección personal-EPP, programas de descarte de COVID-19, cumplimiento en el pago de Remuneraciones, Contratos y prestación de bienes y servicios.</li> <li>- Se obtuvo logros en la programación Físico y financiera de las actividades en el Plan Operativo Institucional- POI-2022 en el nivel de la Unidad de Contabilidad por un monto concretado de S/.125,100.00.</li> </ul>

**Oficina de Recursos Humanos**

N°	NOMBRE DE LA ACTIVIDAD	BREVE DESCRIPCION	BENEFICIARIOS	LOGROS ALCANZADOS
01	Informes Técnicos	Informes Técnicos	Funcionarios y Servidores	355
02	Proyectos de Resoluciones	Licencias por enfermedad, fallecimiento, reconocimientos,	Funcionarios, personal nombrado y contratado	480

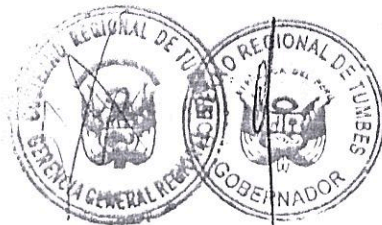



**GOBIERNO REGIONAL GOBIERNO REGIONAL TUMBES**  
 GERENCIA REGIONAL DE PLANEAMIENTO PRESUPUESTO Y ACONDICIONAMIENTO TERRITORIAL  
 SUB GERENCIA DE PLANEAMIENTO ESTRATEGICO

		desplazamientos y contratos por proyecto de inversión.		
03	Certificados y constancias de trabajo	Culminación y periodos trabajados	A trabajadores y ex trabajadores	150
04	Certificado de prácticas	En las diferentes gerencias, subgerencias y oficinas del Gobierno Regional Tumbes.	Alumnos de las diferentes universidades e institutos de Tumbes	60
06	Elaboración de planillas	Elaboración de planillas durante el periodo de enero a diciembre	Funcionarios, personal nombrado, contratado, proyecto de inversión y pensionistas	Enero a Diciembre

<p><b>OBJETIVO ESTRATEGICO</b></p>	<p><b>MODERNIZAR LA GESTION INSTITUCIONAL</b></p> <p><b>ACTIVIDADES:</b></p> <ol style="list-style-type: none"> <li>1. Diagnóstico y elaboración del Plan Regional de Desarrollo de Personas.</li> <li>2. Elaboración y planificación de los programas de intervención para la promoción y protección de la salud mental, emocional de los servidores civiles ante la pandemia del COVID-19.</li> <li>3. Elaboración y seguimiento de los informes de licencia por enfermedad, maternidad, lactancia, paternidad, enfermedad de familiares directos de los servidores y servidoras.</li> <li>4. Monitorear y supervisar en coordinación con el Comité de Seguridad y Salud en el desarrollo del Plan para la Vigilancia, prevención y control del COVID-19 en el trabajo de la Sede del Gobierno Regional Tumbes.</li> <li>5. Asesoramiento de los beneficios y/o servicios que brinda ESSALUD y el SIS.</li> <li>6. Mejoramiento y ampliación del servicio de los primeros auxilios de la Unidad de Bienestar Social y Capacitación.</li> <li>7. Implementación y mantenimiento del ambiente, equipos y mobiliario de la Unidad de Bienestar Social y Capacitación.</li> </ol>
<p><b>LOGRO ALCANZADO 2022</b></p>	<ul style="list-style-type: none"> <li>➤ Se dio cumplimiento con el seguimiento del Plan para la Vigilancia, Prevención y Control del COVID-19 en el trabajo de la Sede del Gobierno Regional Tumbes 2020, 2021 y 2022, cumpliendo las medidas sanitarias.</li> <li>➤ Implementación del Área de Tópico de la Sede Regional con profesionales de la salud: 01 Medico ocupacional y 02 enfermeros, se recibió medicamentos y material clínico para la atención de los trabajadores.</li> <li>➤ Ejecución de la alianza de intervención: Programa "Mi Salud – Mi Vida" entre ESSALUD y el Gobierno Regional Tumbes, realizándose los talleres presenciales por el personal asistencial, cuya finalidad es brindar educación de acuerdo al contexto sanitario actual y fortalecer estilos de vida saludable</li> </ul>



000309

9 JUN 2023



**GOBIERNO REGIONAL GOBIERNO REGIONAL TUMBES**  
 GERENCIA REGIONAL DE PLANEAMIENTO PRESUPUESTO Y ACONDICIONAMIENTO TERRITORIAL  
 SUB GERENCIA DE PLANEAMIENTO ESTRATEGICO

	<p>en el/la trabajador/a asegurado/a de las entidades empleadoras bajo un enfoque de medicina integrativa.</p> <ul style="list-style-type: none"> <li>➤ Aplicación de la IV dosis de la vacuna contra la COVID-19 a todos los servidores de la sede.</li> <li>➤ Se realizaron eventos de capacitación virtual a los servidores/as con el apoyo de la Universidad Nacional de Tumbes.</li> <li>➤ Se realizó la campaña de prevención de la salud ocular primaria a los trabajadores/as de la sede.</li> <li>➤ Campaña de Papanicolaou y mamografía al personal femenino asegurado en ESSALUD.</li> <li>➤ Conferencia informativa virtual "Aspectos Básicos de Seguridad y Salud en el Trabajo" brindada por SUNAFIL.</li> <li>➤ Visitas domiciliarias a los servidores/as que se encuentran delicados de salud.</li> <li>➤ Aprobación del Plan de Desarrollo de Personas, con la finalidad de fortalecer el desarrollo de las capacidades de los servidores de los servidores públicos.</li> <li>➤ Elección del Comité de Seguridad y Salud en el Trabajo.</li> </ul> <p>El logro alcanzado se obtuvo por la gestión de la Unidad de Bienestar Social y Capacitación, en coordinación con la Oficina Regional de Administración, la Oficina de recursos Humanos y el Comité de Seguridad y Salud en el Trabajo en la Sede del Gobierno Regional Tumbes.</p>
<b>BENEFICIARIOS</b>	511

**Oficina de Tesorería**

N°	NOMBRE DE LA ACTIVIDAD	BREVE DESCRIPCION	BENEFICIARIOS	LOGROS ALCANZADOS
01	Análisis de la ejecución de gastos a nivel de sede y pliego por todas las fuentes de financiamiento.	La oficina de tesorería ha logrado cumplir con los objetivos planteados por cada actividad durante el año fiscal 2022	Región Tumbes	Se cumplió con el análisis de la ejecución por gasto a nivel de sede y pliego por todas sus fuentes de financiamiento, en el año fiscal 2022.
02	Conciliación cuenta de enlace – cuenta única tesoro – CUT con el MEF.			Se cumplió con la conciliación de cuentas de enlace.
03	Conciliar saldos bancarios con saldos contables (No Embargados).			Se cumplió con informar sobre la conciliación de saldos bancarios con saldos contables en el año fiscal 2022.



19 JUN 2023

000309



**GOBIERNO REGIONAL GOBIERNO REGIONAL TUMBES**  
 GERENCIA REGIONAL DE PLANEAMIENTO PRESUPUESTO Y ACONDICIONAMIENTO TERRITORIAL  
 SUB GERENCIA DE PLANEAMIENTO ESTRATEGICO

04	Control de giros de expedientes y comprobantes de pago.		Se cumplió con el giro de todos los expedientes devengados en el año fiscal 2022 y la custodia respectiva de cada comprobante de pago.
05	Control, depósito y custodia de los ingresos captados por la sede central y direcciones regionales (Trabajo, Energía y Minas, Turismo, Vivienda y Producción).		Se cumplió con el depósito de los recursos captados por la sede central y las direcciones regionales del pliego en el año fiscal 2022.
06	Cumplir con las obligaciones tributarias ante SUNAT (Renta de 4ta categoría, retención de IGV de proveedores)		Se cumplió con las obligaciones tributarias ante la SUNAT en el año fiscal 2022.
07	Custodiar los títulos valores (cartas fianzas) que garantice la obligación contractual de las obras, bienes y servicios.		Se cumplió con las acciones de control para la custodia de las cartas fianzas a favor del Gobierno Regional de Tumbes.
08	Elaboración y presentación del módulo de instrumentos financieros a nivel de sede y pliego - Gobierno Regional de Tumbes.		Se cumplió con el cierre de información de cada unidad ejecutora en el módulo de instrumentos financieros (MIF)
09	Giro de planillas de personal nombrado de la sede y actividades, planilla C.A.S, planilla de Proyecto de inversión (cheque y abono)		Se cumplió con el giro de planillas de todo el personal que labora en el pliego y sus direcciones regionales correspondientes al año fiscal 2022.





**GOBIERNO REGIONAL GOBIERNO REGIONAL TUMBES**  
**GERENCIA REGIONAL DE PLANEAMIENTO PRESUPUESTO Y ACONDICIONAMIENTO TERRITORIAL**  
**SUB GERENCIA DE PLANEAMIENTO ESTRATEGICO**

**4. ESTADOS FINANCIEROS**

**ACTIVO**

**ACTIVO CORRIENTE**

Efectivo y Equivalente de Efectivo  
 Inversiones Financieras  
 Cuentas por Cobrar  
 Otras Cuentas por Cobrar (Neto)  
 Inventarios (Neto)  
 Servicios y Otros Pagados por Anticipado  
 Otras Cuentas del Activo

	2022	2021
Nota 3	S/ 84,692,636.61	S/ 36,341,127.28
Nota 4	S/ -	S/ -
Nota 5	S/ 155,544.01	S/ 146,197.01
Nota 6	S/ 746,947.31	S/ 729,441.36
Nota 7	S/ 92,038,701.90	S/ 73,878,244.28
Nota 8	S/ 5,136,698.79	S/ 4,931,582.82
Nota 9	S/ 52,164,618.65	S/ 54,306,791.14

**TOTAL ACTIVO CORRIENTE**

S/ 234,935,147.27	S/ 170,333,383.89
-------------------	-------------------

**ACTIVO NO CORRIENTE**

Cuentas por Cobrar a Largo Plazo  
 Otras Ctas. Por Cobrar a Largo Plazo  
 Inversiones Financieras (Neto)  
 Propiedades de Inversión  
 Propiedad, Planta y Equipo (Neto)  
 Otras Cuentas del Activo (Neto)

	2022	2021
Nota 10	S/ -	S/ -
Nota 11	S/ 1,363,667.94	S/ 1,383,667.94
Nota 12	S/ -	S/ -
Nota 13	S/ -	S/ -
Nota 14	S/ 1,012,810,711.00	S/ 981,290,613.52
Nota 15	S/ 47,885,452.18	S/ 40,709,656.67

**TOTAL ACTIVO NO CORRIENTE**

S/ 1,062,079,831.92	S/ 1,023,383,938.13
---------------------	---------------------

**TOTAL ACTIVO**

Cuenta de Orden

S/ 1,297,014,979.19	S/ 1,193,717,322.02
Nota 37 S/ 489,839,432.77	S/ 460,641,367.93

**PASIVO Y PATRIMONIO**

**PASIVO CORRIENTE**

Sobregiros Bancarios  
 Cuentas por Pagar a Proveedores  
 Impuestos, Contribuciones y Otros  
 Remuneraciones y Beneficios Sociales  
 Obligaciones Previsionales  
 Operaciones de Crédito  
 Parte Cte. Deudas a Largo Plazo  
 Otras Cuentas del Pasivo  
 Ingresos Diferidos

	2022	2021
Nota 16	S/ -	S/ -
Nota 17	S/ 6,942,810.19	S/ 12,715,124.13
Nota 18	S/ 7,604,032.36	S/ 2,709,455.14
Nota 19	S/ 21,246,451.86	S/ 21,795,397.08
Nota 20	S/ 5.78	S/ -
Nota 21	S/ -	S/ -
Nota 22	S/ -	S/ -
Nota 23	S/ 6,799,276.75	S/ 6,837,448.79
Nota 24	S/ -	S/ -

**TOTAL PASIVO CORRIENTE**

S/ 42,592,576.94	S/ 44,057,425.14
------------------	------------------

**PASIVO NO CORRIENTE**

Deudas a Largo Plazo  
 Cuentas Por Pagar a Proveedores  
 Beneficios Sociales y Oblig. Prev.  
 Obligaciones Previsionales  
 Provisiones  
 Otras Cuentas del Pasivo  
 Ingresos Diferidos

	2022	2021
Nota 25	S/ -	S/ -
Nota 26	S/ -	S/ -
Nota 27	S/ 25,885,709.76	S/ 14,552,632.79
Nota 28	S/ 82,142,702.56	S/ 97,384,915.08
Nota 29	S/ -	S/ -
Nota 30	S/ 89,762,438.09	S/ 83,108,924.80
Nota 31	S/ -	S/ -

**TOTAL PASIVO NO CORRIENTE**

S/ 197,790,850.41	S/ 195,046,472.67
-------------------	-------------------

**TOTAL PASIVO**

S/ 240,383,427.35	S/ 239,103,897.81
-------------------	-------------------

**PATRIMONIO**

Hacienda Nacional  
 Hacienda Nacional Adicional  
 Resultados No Realizados  
 Reservas  
 Resultados Acumulados

	2022	2021
Nota 32	S/ 2,279,259,075.60	S/ 2,279,259,075.60
Nota 33	S/ -	S/ -
Nota 34	S/ 26,057,981.27	S/ 26,057,981.27
Nota 35	S/ -	S/ -
Nota 36	S/ 1,248,685,505.03	S/ 1,350,703,632.66

**TOTAL PATRIMONIO**

S/ 1,056,631,551.84	S/ 954,613,424.21
---------------------	-------------------

**TOTAL PASIVO Y PATRIMONIO**

S/ 1,297,014,979.19	S/ 1,193,717,322.02
---------------------	---------------------

Cuenta de Orden

Nota 37 S/ 489,839,432.77	S/ 460,641,367.93
---------------------------	-------------------

000303

7 9 JUN 2023

Copia fiel del original







**GOBIERNO REGIONAL GOBIERNO REGIONAL TUMBES**  
 GERENCIA REGIONAL DE PLANEAMIENTO PRESUPUESTO Y ACONDICIONAMIENTO TERRITORIAL  
 SUB GERENCIA DE PLANEAMIENTO ESTRATEGICO

**INGRESOS**

Ingresos Tributarios Netos  
 Ingresos No Tributarios  
 Aportes por Regulación  
 Traspasos y Remesas Recibidas  
 Donaciones y Transferencias Recibidas  
 Ingresos Financieros  
 Otros Ingresos

Nota 38  
 Nota 39  
 Nota 40  
 Nota 41  
 Nota 42  
 Nota 43  
 Nota 44

	Especifico del 01 de Julio al 30 de Setiembre de 2022	Especifico del 01 de Julio al 30 de Setiembre de 2021	Acumulado del 01 de Enero al 30 de Setiembre de 2022	Acumulado del 01 de Enero al 30 de Setiembre de 2021	
S/	-	S/	-	S/	-
S/	1,491,558.51	S/	1,002,134.20	S/	4,067,545.61
S/	-	S/	-	S/	-
S/	145,828,660.88	S/	120,895,831.81	S/	414,704,406.03
S/	20,431,535.72	S/	9,915,182.80	S/	33,057,258.60
S/	605,918.92	S/	2,324.20	S/	996,736.28
S/	146,241.30	S/	161,067.34	S/	1,442,710.40
S/	168,503,915.33	S/	131,976,540.35	S/	454,268,656.92
S/		S/		S/	387,361,287.83

**TOTAL INGRESOS**

**COSTOS Y GASTOS**

Costos de Ventas  
 Gastos de Bienes y Servicios  
 Gastos de Personal  
 Gastos por Pens. Prest y Asistencia Social  
 Transferencias, Subsidios y Subvenciones Sociales Otorgadas  
 Donaciones y Transferencias Otorgadas  
 Traspasos y Remesas Otorgadas  
 Estimaciones y Provisiones del Ejercicio  
 Gastos Financieros  
 Otros Gastos

Nota 45  
 Nota 46  
 Nota 47  
 Nota 48  
 Nota 49  
 Nota 50  
 Nota 51  
 Nota 52  
 Nota 53  
 Nota 54

-S/	14.84	-S/	3,403.19	-S/	175.83	-S/	11,307.72
-S/	18,586,926.84	-S/	17,108,828.83	-S/	45,362,140.94	-S/	46,671,668.70
-S/	89,545,451.21	-S/	85,862,737.32	-S/	281,158,736.16	-S/	256,486,542.29
-S/	317,103.00	-S/	678,371.52	-S/	1,434,740.59	-S/	1,152,157.48
-S/	115,871.70	-S/	931.25	-S/	115,871.70	-S/	8,695.37
-S/	-	-S/	81,155.64	-S/	70,885.23	-S/	8,205,256.76
S/	2,303.55	-S/	392.90	-S/	421,156.05	-S/	306,297.30
-S/	7,386,069.04	-S/	5,580,850.12	-S/	20,230,488.54	-S/	14,209,450.36
S/	-	S/	-	S/	-	S/	-
-S/	614,140.39	-S/	3,271,518.47	-S/	2,797,481.70	-S/	4,364,309.94
-S/	116,567,880.57	-S/	112,588,189.24	-S/	351,591,676.74	-S/	331,435,685.94
S/	51,936,034.76	S/	19,388,351.11	S/	102,676,980.18	S/	55,925,601.89

**TOTAL COSTOS Y GASTOS**

RESULTADOS DEL EJERCICIO SUPERAVIT (DEFICIT)

060309

19 JUN 2023

Copia fiel del Original





**GOBIERNO REGIONAL GOBIERNO REGIONAL TUMBES**  
 GERENCIA REGIONAL DE PLANEAMIENTO PRESUPUESTO Y ACONDICIONAMIENTO TERRITORIAL  
 SUB GERENCIA DE PLANEAMIENTO ESTRATEGICO

CONCEPTOS	HACIENDA NACIONAL	HACIENDA NACIONAL ADICIONAL	RESULTADOS NO REALIZADOS	RESERVAS	RESULTADOS ACUMULADOS	TOTAL
	S/ 2,279,259,075.60	S/ -	S/ 26,057,981.27	S/ -	S/ 1,424,596,826.94	S/ 880,720,229.93
<b>SALDO INICIAL AL 01 DE ENERO DE 2021</b>	S/ -	S/ -	S/ -	S/ -	S/ 192,294.50	S/ 1,952,294.50
Ajustes de Ejercicios Anteriores	S/ -	S/ -	S/ -	S/ -	S/ -	S/ -
Trasposos y Remesas del Tesoro Público	S/ -	S/ -	S/ -	S/ -	S/ -	S/ -
Trasposos y Remesas de Otras Entidades	S/ -	S/ -	S/ -	S/ -	S/ -	S/ -
Trasposos de Documentos	S/ -	S/ -	S/ -	S/ -	S/ 55,925,601.89	S/ 55,925,601.89
Otras Operaciones Patrimoniales	S/ -	S/ -	S/ -	S/ -	S/ -	S/ -
Superavit (Deficit) del Ejercicio	S/ -	S/ -	S/ -	S/ -	S/ -	S/ -
Traslados entre Cuentas Patrimoniales	S/ -	S/ -	S/ -	S/ -	S/ -	S/ -
Traslado de Saldos por Fusión, Extinción, Adscripción	S/ -	S/ -	S/ 26,057,981.27	S/ -	S/ 1,368,478,930.55	S/ 938,598,126.32
<b>SALDOS AL 30 DE SETIEMBRE DE 2021</b>	S/ 2,279,259,075.60	S/ -	S/ 26,057,981.27	S/ -	S/ 1,350,703,632.66	S/ 954,613,424.21
<b>SALDO INICIAL AL 01 DE ENERO DE 2022</b>	S/ -	S/ -	S/ -	S/ -	S/ 658,852.55	S/ 658,852.55
Ajustes de Ejercicios Anteriores	S/ -	S/ -	S/ -	S/ -	S/ -	S/ -
Trasposos y Remesas del Tesoro Público	S/ -	S/ -	S/ -	S/ -	S/ -	S/ -
Trasposos y Remesas de Otras Entidades	S/ -	S/ -	S/ -	S/ -	S/ -	S/ -
Trasposos de Documentos	S/ -	S/ -	S/ -	S/ -	S/ 102,676,980.18	S/ 102,676,980.18
Otras Operaciones Patrimoniales (Nota)	S/ -	S/ -	S/ -	S/ -	S/ -	S/ -
Superavit (Deficit) del Ejercicio	S/ -	S/ -	S/ -	S/ -	S/ -	S/ -
Traslados entre Cuentas Patrimoniales	S/ -	S/ -	S/ -	S/ -	S/ -	S/ -
Traslado de Saldos por Fusión, Extinción, Adscripción	S/ -	S/ -	S/ 26,057,981.27	S/ -	S/ 1,248,685,505.03	S/ 1,056,631,551.84
<b>SALDOS AL 30 DE SETIEMBRE DE 2022</b>	S/ 2,279,259,075.60	S/ -	S/ 26,057,981.27	S/ -	S/ 1,248,685,505.03	S/ 1,056,631,551.84

000303

7 9 JUN 2023

Copia fiel del Original

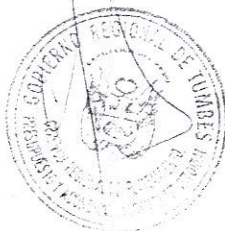



**GOBIERNO REGIONAL GOBIERNO REGIONAL TUMBES**  
**GERENCIA REGIONAL DE PLANEAMIENTO PRESUPUESTO Y ACONDICIONAMIENTO TERRITORIAL**  
**SUB GERENCIA DE PLANEAMIENTO ESTRATEGICO**

CONCEPTOS	Del 01 de Enero al 30 de Setiembre de 2022	Del 01 de Enero al 30 de Setiembre de 2021
<b>A.- ACTIVIDADES DE OPERACIÓN</b>	S/ 2,048,284.87	S/ 855,662.28
Cobranza de Impuesto, Contribuciones y Derechos Administrativos (Nota)	S/ -	S/ -
Cobranza de Aportes por regulación	S/ 2,973,997.87	S/ 1,861,315.96
Cobranza de Venta de Bienes y Servicios y Renta de la Propiedad	S/ 15,748,887.00	S/ 8,096,549.00
Donaciones y Transferencias Recibidas (Nota)	S/ 418,426,762.52	S/ 358,908,169.83
Traspasos y Remesas del Tesoro Público (Nota)	S/ 1,120,129.88	S/ 785,003.56
Otros (Nota)	-S/ 52,589,977.75	-S/ 49,477,071.53
<b>MENOS</b>	-S/ 267,292,269.95	-S/ 274,393,909.72
Pago de Proveedores de Bienes y Servicios (Nota)	S/ -	S/ -
Pago de Remuneracion y Obligaciones Sociales	-S/ 15,732,223.80	-S/ 4,593,568.63
Pago de Otras Retribuciones y Complementarias	-S/ 767,081.22	-S/ 771,496.56
Pago de Pensiones y Otros Beneficios	S/ -	-S/ 7,764.12
Pago por Prestaciones y Asistencia Social	-S/ 762.50	-S/ 275,443.13
Transferencias, Subsidios y Subvenciones Sociales Otorgadas	-S/ 420,399.55	-S/ 30,853.27
Donaciones y Transferencias Otorgadas (Nota)	-S/ 5,463,852.36	-S/ 1,825,096.09
Traspasos y Remesas Otorgadas al Tesoro Público (Nota)	S/ 98,051,495.01	S/ 39,131,497.58
Otros (Nota)	-	-
<b>AUMENTO (DISMINUCION) DEL EFECTIVO Y EQUIVALENTE DE EFECTIVO PROVENIENTE DE ACTIVIDAD DE OPERACIÓN</b>	S/ -	S/ -
<b>B.- ACTIVIDADES DE INVERSION</b>	S/ -	S/ -
Cobranza por venta de Vehiculos, Maquinarias y Otros	S/ -	S/ -
Cobranza por Venta de Edificios y Activos no Producidos (Nota)	S/ -	S/ -
Cobranza por Venta de Otras Cuentas del Activo (Nota)	S/ -	S/ -
Otros (Nota)	-S/ 5,525,403.00	-S/ 6,150,105.00
<b>MENOS</b>	S/ -	S/ -
Pago de Compra de Vehiculos, Maquinarias y Otros	-S/ 36,996,475.17	-S/ 26,397,753.22
Pago por Compra de Edificios y Activos No Producidos (Nota)	-S/ 7,178,107.51	-S/ 2,188,147.09
Pago por Construcciones en Curso (Nota)	S/ -	-S/ 12,090,051.82
Pago por Compra de Otras Cuentas del Activo (Nota)	-S/ 49,699,985.68	-S/ 46,826,057.13
Otros (Nota)	-	-
<b>AUMENTO (DISMINUCION) DEL EFECTIVO Y EQUIVALENTE DE EFECTIVO PROVENIENTE DE ACTIVIDAD DE INVERSION</b>	S/ -	S/ -
<b>C.- ACTIVIDADES DE FINANCIAMIENTO</b>	S/ -	S/ 1,775,853.17
Colocaciones de Valores y Otros Documentos (Nota)	S/ -	S/ -
Endeudamiento Interno y/o Externo (Nota)	S/ -	S/ -
Otros (Nota)	S/ -	S/ -
<b>MENOS</b>	S/ -	S/ -
Amortizacion, Intereses, Comisiones y Otros Gastos de la Deuda (Nota)	S/ -	S/ -
Otros (Nota)	S/ -	-S/ 1,775,853.17
Traslado de Saldos por Fusión, Extinción, Adscripción	S/ 48,351,509.33	-S/ 5,918,706.38
<b>AUMENTO (DISMINUCION) DE EFECTIVO Y EQUIVALENTE DE EFECTIVO PROVENIENTE DE ACTIVIDAD DE FINANCIAMIENTO</b>	S/ -	S/ -
<b>D.- AUMENTO (DISMINUCION) DEL EFECTIVO Y EQUIVALENTE DE EFECTIVO</b>	S/ 36,341,127.28	S/ 41,237,074.76
<b>E.- DIFERENCIA DE CAMBIO DE EFECTIVO Y EQUIVALENTE DE EFECTIVO</b>	S/ 84,692,636.61	S/ 35,318,368.38
<b>F.- SALDO DE EFECTIVO Y EQUIVALENTE DE EFECTIVO AL INICIO DE EJERCICIO</b>	-	-
<b>G.- SALDO EFECTIVO Y EQUIVALENTE DE EFECTIVO AL FINALIZAR EL EJERCICIO</b>	-	-

000309

19 JUN 2023

Copia fiel del Original





000303

19 JUN 2023

Copia fiel del Original

GOBIERNO REGIONAL GOBIERNO REGIONAL TUMBES  
GERENCIA REGIONAL DE PLANEAMIENTO PRESUPUESTO Y ACONDICIONAMIENTO TERRITORIAL  
SUB GERENCIA DE PLANEAMIENTO ESTRATEGICO

**5. PRESUPUESTO****SUB GERENCIA DE PRESUPUESTO****I. COMPORTAMIENTO HISTORICO DEL PRESUPUESTO Y SU EJECUCION 2019 AL 2022  
POR TODA FUENTE DE FINANCIAMIENTO Y GENERICA DE GASTO**

PLIEGO: 461 GOBIERNO REGIONAL  
TUMBES

AÑO	PIA	PIM	DEVENGADO	% AVANCE
2019	437,734,792.00	563,030,639.00	448,723,185.00	79.70%
2020	455,143,095.00	620,346,000.00	498,786,227.00	80.40%
2021	464,020,359.00	639,501,309.00	532,463,761.00	83.26%
<b>2022</b>	<b>452,813,566.00</b>	<b>636,483,129.00</b>	<b>536,297,919.00</b>	<b>84.26%</b>

**II. PRESUPUESTO A NIVEL PLIEGO MODIFICADO**

AÑO	PIM 2022	DEVENGADO 2022	% AVANCE 2022
2022	636,483,129.00	536,297,919.00	84.26%

**III. PRESUPUESTO A NIVEL DE PLIEGO MODIFICADO: POR GENERICA DE GASTO**

GENERICA DE GASTO	PIM	DEVENGADO	% AVANCE
5-21: PERSONAL Y OBLIGACIONES SOCIALES	315,155,287.00	314,578,286.00	99.80%
5-22: PENSIONES Y OTRAS PRESTACIONES SOCIALES	23,170,321.00	23,072,781.00	99.60%
5-23: BIENES Y SERVICIOS	129,699,334.00	119,159,497.00	91.90%
5-24: DONACIONES Y TRANSFERENCIAS	341,350.00	341,350.00	100.00%
5-25: OTROS GASTOS	2,470,737.00	2,408,477.00	97.50%
6-24: DONACIONES Y TRANSFERENCIAS	505,024.00	505,024.00	100.00%
6-26: ADQUISICIONES DE ACTIVOS NO FINANCIEROS	165,141,076.00	76,232,504.00	46.20%
<b>TOTAL</b>	<b>636,483,129.00</b>	<b>536,297,919.00</b>	<b>84.30%</b>





0003JJ

19 JUN 2023

Copia fiel del Original

**GOBIERNO REGIONAL GOBIERNO REGIONAL TUMBES**  
GERENCIA REGIONAL DE PLANEAMIENTO PRESUPUESTO Y ACONDICIONAMIENTO TERRITORIAL  
SUB GERENCIA DE PLANEAMIENTO ESTRATEGICO

**6. RECURSOS HUMANOS**

**Recurso Humano en el Pliego Gobierno Regional Tumbes**

RECURSO HUMANO PLIEGO 461	
Nombrados	979
Contratados por Funcionamiento	15
Contratados Administrativo de Servicios CAS	827
Contrato por Inversión	43
Cargo de Confianza	40
Contratado por la Ley 25650 - FAG	1
Contrato Indeterminado	7
Servicio por Tercero	169
<b>TOTAL</b>	<b>2,081</b>



000309

19 JUN 2023



**GOBIERNO REGIONAL GOBIERNO REGIONAL TUMBES**  
 GERENCIA REGIONAL DE PLANEAMIENTO PRESUPUESTO Y ACONDICIONAMIENTO TERRITORIAL  
 SUB GERENCIA DE PLANEAMIENTO ESTRATEGICO

	vacunos, yuca, banano convencional y limón en adopción de tecnologías.	convencional que contribuya a mejorar el manejo y producción de su cultivo.	convencional, yuca, caprinos y vacunos	
3	Capacitación a productores en las buenas prácticas agrícola en cultivo de limonero	Desarrollo de eventos de capacitación otorgados a los productores de limón orientados a un mejor manejo de las buenas prácticas agrícolas.	Productores de limonero	25 productores capacitados
4	Actualización del padrón de productores, ganaderos y agrícolas.	Herramienta que facilita contar un registro de los hombres y mujeres del campo, con información sobre tipo de cultivos, productividad, formalidad, entre otros, usados para abordar con mayor conocimiento la problemática agraria y plantear soluciones sus distintas necesidades.	Productores agropecuarios Delvalle de Contralmirante Villar	06 padrones de productores ganaderos y agrícolas

**3.1.2 Dirección de Producción**

Nº	NOMBRE DE LA ACTIVIDAD	BREVE DESCRIPCIÓN	BENEFICIARIOS	LOGROS ALCANZADOS
01	Desarrollar los niveles de competitividad de los agentes económicos.	AEI.07.10 Capacitación en formalización y asistencia técnica integral para la comercialización de los productos hidrobiológicos en beneficio de los agentes de la pesca artesanal.	Se benefició el Sector Producción Se han beneficiado el Sector Pesquero y los trabajadores de la Dirección Regional de la Producción de Tumbes. Se ha beneficiado el sector pesquero de la región Tumbes, especialmente los pescadores y extractores de estos recursos.	<ul style="list-style-type: none"> <li>- La Gerencia General Regional del Gobierno Regional Tumbes, mediante RGGR N° 000559-2019-GOB.REG.TUMBES-GRDE (18.12.2019), aprobó el Plan Operativo Institucional Multianual 2020 – 2022.</li> <li>- Se alcanzó la Evaluación de actividades del I, II y III Trimestre en el aplicativo del CEPLAN a la GRDE y GRPPAT.</li> <li>- Se alcanzó información al Gobierno Regional de Tumbes para la I y II Audiencia Pública Regional 2021.</li> <li>- Se alcanzó la memoria anual 2021 de la Dirección Regional de la Producción Tumbes.</li> <li>- Se alcanzó a la Dirección y Gobierno Regional la situación actual y problemática del sector Producción.</li> <li>- Se logró una captación de ingresos propios en los meses de enero a diciembre del 2022 de seis mil, setecientos cuarenta y cuatro y 71/100 soles (S/ 6,744.71).</li> </ul>





N.º 000309

19 JUN 2023

GOBIERNO REGIONAL GOBIERNO REGIONAL TUMBES  
GERENCIA REGIONAL DE PLANEAMIENTO PRESUPUESTO Y ACONDICIONAMIENTO TERRITORIAL  
SUB GERENCIA DE PLANEAMIENTO ESTRATEGICO

			<ul style="list-style-type: none"> <li>- Se beneficiaron 13,931 personas.</li> <li>- Se beneficiaron los pescadores artesanales de la región Tumbes.</li> </ul>	<ul style="list-style-type: none"> <li>- Se ejecutó S/ 1'015,546.08 en remuneraciones Sub-Sector Pesca y S/ 237,237.78 en el Sub-Sector Industria.</li> <li>- Se ejecutó en bienes y servicios en el Sub Sector Pesca e 0.00% porque el Gobierno Regional no asignó el presupuesto 2022 de la DIREPRO en la componente Gestión Administrativa, así como el 0.00% en la componente Promoción de la Acuicultura; el 99.32 % (S/ 87,472.78) en el Sub Sector Industria; esto debido a que el Gobierno Regional no atendió el requerimiento solicitado por el Sector, no permitiendo cancelar las órdenes de compra y servicios alcanzados oportunamente, desconociéndose tal acción, perjudicando al sector en la ejecución del presupuesto aprobado, quedando deudas pendientes para el año 2023.</li> <li>- Dentro del Programa Nacional "A comer Pescado" del Ministerio de la Producción, en coordinación con esta DIREPRO, se realizaron 37 ferias de "Mi Pescadería", en diferentes localidades de la región Tumbes ofreciendo productos hidrobiológicos de calidad, beneficiándose 13,931 personas, como a continuación se detalla: <ul style="list-style-type: none"> <li>- Pescado fresco = 13,202.50 Kg.</li> <li>- Conservas = 12,421 unidades</li> <li>- Congelado (pescado y mariscos) = 1,271 Kg.</li> <li>- Conchas negras = 1,200 unidades</li> </ul> </li> <li>- Con el apoyo del Proyecto CFI, se han ejecutado las siguientes actividades como a continuación se detalla:</li> <li>- Implementación del Gobierno Digital en DIREPRO Tumbes, la Dirección Regional de la Producción y la World Wildlife Fund (WWF), implementó el aplicativo digital TRAZAPP, con el objetivo de fortalecer a administración, el manejo de la información generada por la actividad pesquera artesanal en el DPA de Puerto Pizarro y lo más importante es que se pretende que el registro y</li> </ul>
--	--	--	-----------------------------------------------------------------------------------------------------------------------------------------------------------------	-------------------------------------------------------------------------------------------------------------------------------------------------------------------------------------------------------------------------------------------------------------------------------------------------------------------------------------------------------------------------------------------------------------------------------------------------------------------------------------------------------------------------------------------------------------------------------------------------------------------------------------------------------------------------------------------------------------------------------------------------------------------------------------------------------------------------------------------------------------------------------------------------------------------------------------------------------------------------------------------------------------------------------------------------------------------------------------------------------------------------------------------------------------------------------------------------------------------------------------------------------------------------------------------------------------------------------------------------------------------------------------------------------------------------------------------------------------------------------------------------------------------------------------------------------------------------------------------------------------------------------------------------------------------------------------------------------------------------------------------------------------------------------------------------------------------------------------------------------------------------------------------------------





000309

19 JUN 2023

**GOBIERNO REGIONAL GOBIERNO REGIONAL TUMBES**  
 GERENCIA REGIONAL DE PLANEAMIENTO PRESUPUESTO Y ACONDICIONAMIENTO TERRITORIAL  
 SUB GERENCIA DE PLANEAMIENTO ESTRATEGICO

			<p>Se beneficiaron 880 personas con la degustación del "Ceviche mixto" y "arroz con mariscos".</p>	<p>procesamiento de la información sea más ágil, por un monto de \$ 27,694.45.</p> <ul style="list-style-type: none"> <li>- Inversión realizada para la modernización del DPA de Cancas, asciende a S/. 2'775,396.82 soles.</li> <li>- Consultoría: Elaboración del Plan Regional de Pesca Artesanal y Acuicultura, por un monto de S/ 57,600.00, el mismo que fue aprobado con Ordenanza Regional N° 013-2022/GOBIERNO REGIONAL TUMBES-CR, (22.12.2022), Ordenanza Regional N° 016-2022/GOBIERNO REGIONAL TUMBES-CR. (30.12.2022) respectivamente.</li> <li>- Acciones coordinadas con la empresa MARINASOL S.A quien donó el siguiente recurso para efectuar su reemplazamiento en las Islas Correa, Rincón, Chalaquera y Matapalo:             <ul style="list-style-type: none"> <li>- Repoblamiento de 12,000 alevinos y juveniles de perche (<i>Diapterus peruvianus</i>). (S/ 60,675.00).</li> <li>- Repoblamiento de 2 000 semillas de conchas negras (<i>Anadara tuberculosa</i>) en el Santuario Nacional los Manglares de Tumbes (SNLMT).</li> <li>- Un (01) repoblamiento con un total de 5,000 peces alevinos de perche (<i>Gerres simillimus</i> y <i>Gerres cinereus</i>) son liberados en el Santuario Nacional Los Manglares de Tumbes.</li> <li>- Repoblamiento de un total de 50 millones de concha pata de burro (<i>Larkinia grandis</i>) son liberados en el Santuario Nacional Los Manglares de Tumbes.</li> <li>- Repoblamiento de 30 millones de larvas de concha negra (<i>Anadara tuberculosa</i>) son liberados en el Santuario Nacional Los Manglares de Tumbes.</li> <li>- Se han otorgado veintidós (22) certificaciones artesanales: Armador = 01, Pescador artesanal embarcado = 21.</li> <li>- Se realizaron cincuenta y ocho (58) charlas de capacitación y seis (06) cursos/talleres.</li> </ul> </li> </ul>
--	--	--	----------------------------------------------------------------------------------------------------	--------------------------------------------------------------------------------------------------------------------------------------------------------------------------------------------------------------------------------------------------------------------------------------------------------------------------------------------------------------------------------------------------------------------------------------------------------------------------------------------------------------------------------------------------------------------------------------------------------------------------------------------------------------------------------------------------------------------------------------------------------------------------------------------------------------------------------------------------------------------------------------------------------------------------------------------------------------------------------------------------------------------------------------------------------------------------------------------------------------------------------------------------------------------------------------------------------------------------------------------------------------------------------------------------------------------------------------------------------------------------------------------------------------------------------------------------------------------------------------------------------------------------------------------------------------------------------------------------------------------------------------------------------------------------------------------------------------------------------------------------------------------------------------------------------------------------------------------------





000309

19 JUN 2023



**GOBIERNO REGIONAL GOBIERNO REGIONAL TUMBES**  
 GERENCIA REGIONAL DE PLANEAMIENTO PRESUPUESTO Y ACONDICIONAMIENTO TERRITORIAL  
 SUB GERENCIA DE PLANEAMIENTO ESTRATEGICO

				<ul style="list-style-type: none"> <li>- Se realizó tres (03) degustaciones a base de productos hidrobiológicos.</li> <li>- Se elaboró dos (02) boletines dando a conocer el valor nutritivo del pescado.</li> <li>- Se elaboraron los POAS de las infraestructuras Pesqueras Artesanales de Cancas, Acapulco y Puerto Pizarro, los mismos que fueron alcanzados a la GRDE para su aprobación.</li> <li>- Se elaboraron los Tarifarios de las infraestructuras Pesqueras Artesanales de Cancas, Acapulco y Puerto Pizarro, los mismos que fueron alcanzados a la GRDE para su aprobación.</li> </ul>
02	Desarrollar los niveles de competitividad de los agentes económicos.	AEI.07.11 Supervisión, control, vigilancia y fiscalización integral y efectiva a las actividades pesqueras y acuícolas.	<ul style="list-style-type: none"> <li>- 302 familias.</li> <li>- 205 agentes de la pesca</li> <li>- Cumplimiento de la normatividad, beneficiándose a la comunidad.</li> <li>- Se beneficiaron 60 personas con la donación del producto hidrobiológico</li> <li>- Se beneficiaron 80 empresas acuícolas.</li> </ul>	<ul style="list-style-type: none"> <li>- Se otorgó cincuenta y dos (52) cambio de titular de permiso de pesca.</li> <li>- Se otorgó cuarenta y tres (43) de permiso de pesca a pescador no embarcado.</li> <li>- Se efectuó treinta y cuatro (34) inspecciones: a embarcaciones pesqueras artesanales (01), extractores (04), comerciantes (13) y procesadores artesanales (11).</li> <li>- Se otorgó treinta y seis (36) cambios de nombre de embarcación artesanal.</li> <li>- Se otorgó sesenta y cinco (65) permisos de pesca a embarcaciones artesanales.</li> <li>- Se realizó el inventario de la flota pesquera de la región Tumbes (2048 E/P), de las cuales Pinta 141; Cortina 1583; Espinel 70; Cortina / Espinel 94; Pinta / Cortina 62; Boliche o cerco 77; Arrastre 14 y Bucec 07.</li> <li>- Se otorgó dos (02) autorizaciones de formalización de la actividad de procesamiento artesanal primario.</li> <li>- Se efectuaron treinta y nueve (39) inspecciones a empresas langostineras.</li> <li>- Se efectuaron treinta y cuatro (34) acciones de control para verificación del cumplimiento de la talla mínima reglamentaria de la especie <b>Anadara Tuberculosa, Anadara similis y Ucides occidentales</b>, decomisándose 80 unidades de cangrejos.</li> </ul>





19 JUN 2023

N.º 000309

**GOBIERNO REGIONAL GOBIERNO REGIONAL TUMBES**  
**GERENCIA REGIONAL DE PLANEAMIENTO PRESUPUESTO Y ACONDICIONAMIENTO TERRITORIAL**  
**SUB GERENCIA DE PLANEAMIENTO ESTRATEGICO**

			<ul style="list-style-type: none"> <li>- Se beneficiarán 88 empresas langostineras.</li> </ul>	<ul style="list-style-type: none"> <li>- Se decomisaron 800 millares de postlarvas de langostino, las mismas que fueron eliminadas.</li> <li>- Se otorgaron trece (13) resoluciones de autorización de Categoría Productiva de Micro y Pequeña Empresa – AMYPE.</li> <li>- Se efectuó dos (02) cambio de titular de AMYPE.</li> <li>- Se realizó doscientos noventa y seis (296) verificaciones a empresas langostineras que efectuaron importación de postlarvas de langostino (2'196,093 millares) de la república del Ecuador.</li> <li>- Se realizaron siete (07) inspecciones de verificación de la Categoría Productiva de Micro y Pequeña Empresa - AMYPE.</li> <li>- La producción de postlarvas de langostino por la empresa MARINASOL S.A, fue de 2'171,921 millares.</li> <li>- Se otorgaron dieciséis (16) Declaraciones de Impacto Ambiental (DIA) y una (01) Constancias de DIA a empresas acuícolas.</li> <li>- Se realizaron tres (03) inspecciones a Desembarcaderos Pesqueros Artesanales.</li> <li>- El gobierno regional aprobó el Plan Regional de Acuicultura, mediante Ordenanza Regional N° 013-2022/GOB.REG.TUMBES-CR, con fecha 20 de diciembre del 2022.</li> <li>- Se otorgó dos (02) Certificados de Procedencia.</li> </ul>
<p>03</p>	<p>Desarrollar los niveles de competitividad de los agentes económicos.</p>	<p>Asociatividad integral de los agentes de pesca, acuicultura y MYPES.</p>	<ul style="list-style-type: none"> <li>- 483 participantes.</li> <li>- Se beneficiaron 489 MYPES. Empresarios.</li> <li>- Se benefició 200 familias.</li> <li>- Se han beneficiado 1000 MYPES.</li> </ul>	<ul style="list-style-type: none"> <li>- Se realizaron 234 asistencias técnicas a las MYPES, ladrillerías, confecciones, bodegas y mercados de abasto.</li> <li>- Se logró fortalecer y sensibilizar a las MYPE sobre beneficios y ventajas de estar formalizado, el correcto llenado y entrega de comprobantes de pago cumplimiento de normas tributarias en beneficio de sus negocios y del país.</li> <li>- Se logró que tres asociaciones de MYPE registraran 22 marcas colectivas en INDECOPI, que beneficia a más de 200 familias que integran estos gremios.</li> </ul>



19 JUN 2023

N.º 000309



GOBIERNO REGIONAL GOBIERNO REGIONAL TUMBES  
GERENCIA REGIONAL DE PLANEAMIENTO PRESUPUESTO Y ACONDICIONAMIENTO TERRITORIAL  
SUB GERENCIA DE PLANEAMIENTO ESTRATEGICO

			<ul style="list-style-type: none"> <li>- 24 MYPEs.</li> <li>- Se beneficiaron 250 personas.</li> <li>- 490 MYPES formalizadas.</li> <li>- 4 MYPES</li> <li>- 25 MYPES</li> <li>- 5,000 familias.</li> </ul>	<ul style="list-style-type: none"> <li>- Se realizó degustación por el Día del Pisco Sours.</li> <li>- Se participó en feria virtual "Perú imparable".</li> <li>- Se realizaron catorce (14) eventos entre talleres y cursos.</li> <li>- Se logró superar las metas planificadas de las actividades en beneficio de las MYPE (más de 3 400 intervenciones), apoyando e impulsando la reactivación y desarrollo productivo, comercial, turístico, artesanal y de servicios de los negocios en nuestra región.</li> <li>- Se logró que 24 MYPE mejoren sus capacidades en temas que fortalecen y consoliden su actividad empresarial sobre todo en la zona de frontera, reduciendo la informalidad.</li> <li>- Se logró con éxito la participación de personas vinculadas al sector textil, fortaleciendo esta actividad y promocionando la producción regional.</li> <li>- Se formalizó, constituyó y brindó asesoría a micro y pequeñas empresas MYPE de la región, en Tu Empresa Tumbes, disminuyendo los indicadores de informalidad.</li> <li>- Se logró promocionar, difundir y conocer la calidad entre instituciones públicas y privadas de los productos de las MYPE sector panificación de Tumbes.</li> <li>- Se apoyó en la selección para que la ONG COOPI otorgue capital semilla a emprendedores, lo cual fortalece las capacidades empresariales, genera oportunidades de empleo sostenible de esta población migrante.</li> <li>- Con asesoría técnica de INDECOPI, y el Consorcio Manglares de Tumbes, se está elaborando una propuesta, para obtener de nuestro producto bandera, las conchas negras la "denominación de origen", signo distintivo que empieza el nombre de una región, que sirve para designar y distinguir un producto en función de sus características especiales derivadas, del medio geográfico en que se elabora,</li> </ul>
--	--	--	-------------------------------------------------------------------------------------------------------------------------------------------------------------------------------------------------------------	---------------------------------------------------------------------------------------------------------------------------------------------------------------------------------------------------------------------------------------------------------------------------------------------------------------------------------------------------------------------------------------------------------------------------------------------------------------------------------------------------------------------------------------------------------------------------------------------------------------------------------------------------------------------------------------------------------------------------------------------------------------------------------------------------------------------------------------------------------------------------------------------------------------------------------------------------------------------------------------------------------------------------------------------------------------------------------------------------------------------------------------------------------------------------------------------------------------------------------------------------------------------------------------------------------------------------------------------------------------------------------------------------------------------------------------------------------------------------------------------------------------------------------------------------------------------------------------------------------------------------------------------------------------------------------------------------------------------------------------------------------------------------------------------------------------------------------------------------------------------

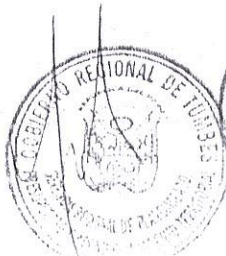

Nº: 000309

19 JUN 2023



**GOBIERNO REGIONAL GOBIERNO REGIONAL TUMBES**  
GERENCIA REGIONAL DE PLANEAMIENTO PRESUPUESTO Y ACONDICIONAMIENTO TERRITORIAL  
SUB GERENCIA DE PLANEAMIENTO ESTRATEGICO

				considerando factores naturales y humanos, como el conocimiento de prácticas culturales de los pobladores, heredado de sus ancestros; su uso agrega valor a los productos y que los diferencie en el mercado.
--	--	--	--	---------------------------------------------------------------------------------------------------------------------------------------------------------------------------------------------------------------





**GOBIERNO REGIONAL GOBIERNO REGIONAL TUMBES**  
GERENCIA REGIONAL DE PLANEAMIENTO PRESUPUESTO Y ACONDICIONAMIENTO TERRITORIAL  
SUB GERENCIA DE PLANEAMIENTO ESTRATEGICO

**FOTOS DEMOSTRATIVAS DEL TRABAJO REALIZADO**  
**REPOBLAMIENTO DE CONCHA NEGRA Y CONCHA PATA DE BURRO**

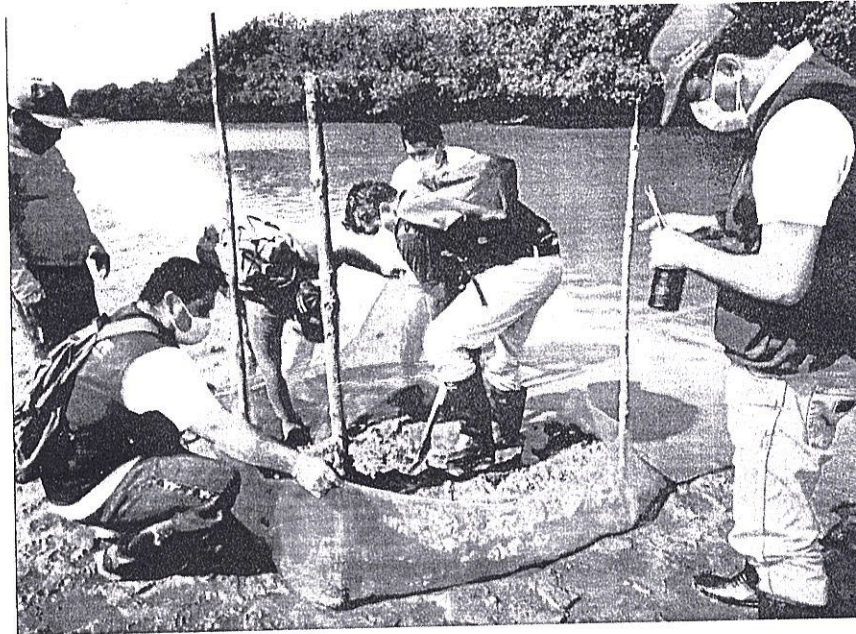

**REPOBLAMIENTO PECES ALEVINES DE PERICHE**  
**(DIAPTERUS PERUVIANUS)**

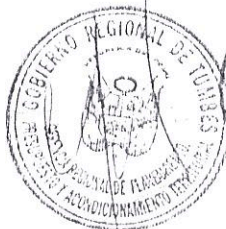
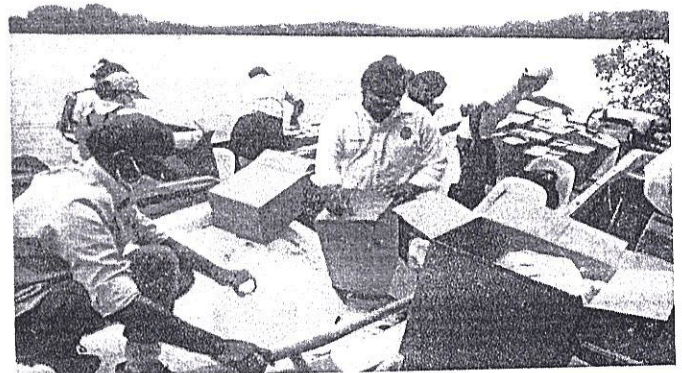
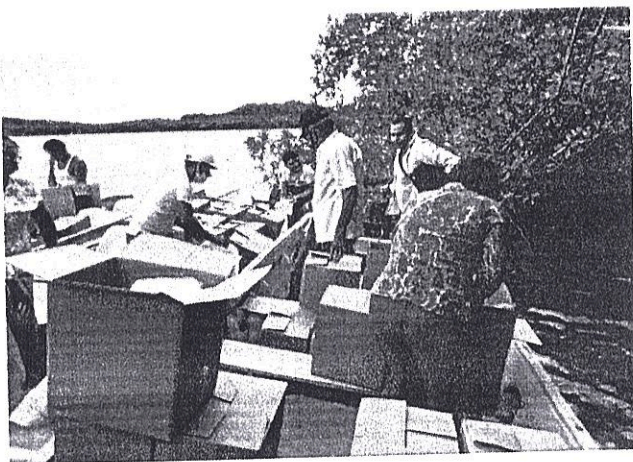

19 JUN 2023

000309



**GOBIERNO REGIONAL GOBIERNO REGIONAL TUMBES**  
GERENCIA REGIONAL DE PLANEAMIENTO PRESUPUESTO Y ACONDICIONAMIENTO TERRITORIAL  
SUB GERENCIA DE PLANEAMIENTO ESTRATEGICO

**LIBERACIÓN DE 2000 SEMILLAS DE CONCHAS NEGRAS - ANADARA TUBERCULOSA EN EL SANTUARIO NACIONAL LOS MANGLARES DE TUMBES.**



19 JUN 2023

000309



**GOBIERNO REGIONAL GOBIERNO REGIONAL TUMBES**  
GERENCIA REGIONAL DE PLANEAMIENTO PRESUPUESTO Y ACONDICIONAMIENTO TERRITORIAL  
SUB GERENCIA DE PLANEAMIENTO ESTRATEGICO

**PROGRAMA MI PESCADERIA "A COMER PESCADO TUMBES"**

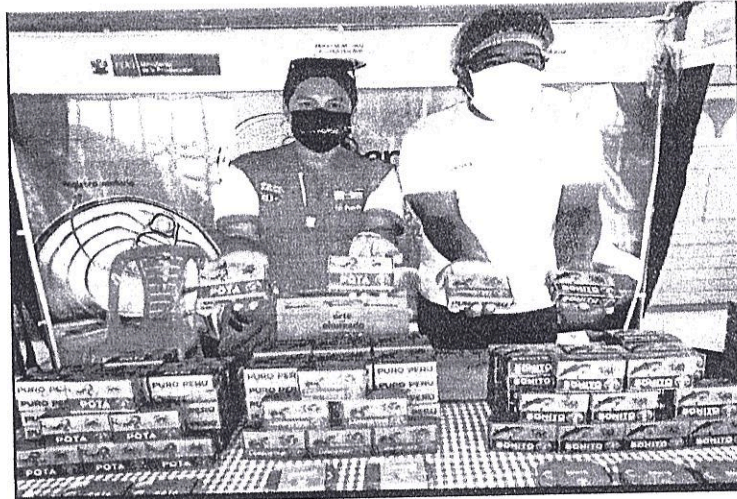



000309

19 JUN 2023

GOBIERNO REGIONAL GOBIERNO REGIONAL TUMBES  
GERENCIA REGIONAL DE PLANEAMIENTO PRESUPUESTO Y ACONDICIONAMIENTO TERRITORIAL  
SUB GERENCIA DE PLANEAMIENTO ESTRATEGICO

DEGUSTACIÓN DE PLATO "ARROZ CON MARISCOS"







000309

19 JUN 2023

**GOBIERNO REGIONAL GOBIERNO REGIONAL TUMBES**  
GERENCIA REGIONAL DE PLANEAMIENTO PRESUPUESTO Y ACONDICIONAMIENTO TERRITORIAL  
SUB GERENCIA DE PLANEAMIENTO ESTRATEGICO

**DESARROLLO E IMPLEMENTACION DEL SISTEMA TRAZAT EJECUTADO  
EN EL DPA PUERTO PIZARRO. EL MONTO DE INVERSIÓN ES DE \$. 27,694.45  
DOLARES**

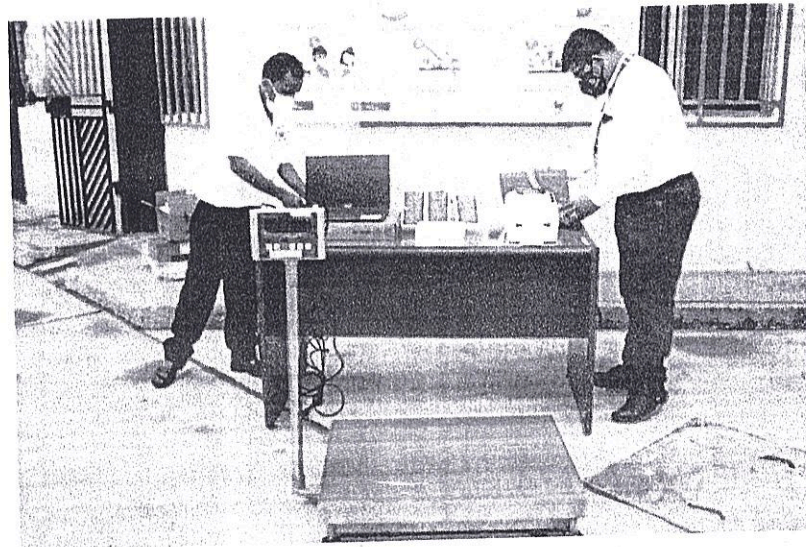



Nº. 000309

19 JUN 2023

GOBIERNO REGIONAL GOBIERNO REGIONAL TUMBES  
GERENCIA REGIONAL DE PLANEAMIENTO PRESUPUESTO Y ACONDICIONAMIENTO TERRITORIAL  
SUB GERENCIA DE PLANEAMIENTO ESTRATEGICO

CAMPAÑA "CÓMPRALE A TUMBES"

CAMPAÑA: "REACTIVA TU REGION, COMPRALE A TUMBES"  
LAS INSTITUCIONES DEL ESTADO DEBEN CUMPLIR CON LA ORDENANZA REGIONAL N° 018-2013-GOB.REG.TUMBES-GR-CO, EN LAS COMPRAS DE PRODUCTOS O BIENES DESEAN FAVORIZAR Y CONSIDERAR SU ORIGEN DEL 40% EN FAVOR DE LAS MYPE DE TUMBES.

PRODUCTOS TUMBESINOS DE CALIDAD EN ESTA NAVIDAD

**CORE MYPE TUMBES**

CONTACTO: ADRIAN JIMENEZ  
CELULAR 940151921

**Fejoo**

"TUMBES, AROMA Y SABOR"  
AV. TUMBES #282  
CONTACTO: ALFREDO FEJOO  
HERBERIA  
CELULAR 942362487  
@CHIFLECITOSFEJOO

**DIREPRO TUMBES**

CONTACTO: 928691152 - MARIA LUPU

**CHOCO TUMPIS**

CONTACTO: 940151921 cenoblecilla@gmail.com

CAMPAÑA: "REACTIVA TU REGION, COMPRALE A TUMBES"  
LAS INSTITUCIONES DEL ESTADO DEBEN CUMPLIR CON LA ORDENANZA REGIONAL N° 018-2013-GOB.REG.TUMBES-GR-CO, EN LAS COMPRAS DE PRODUCTOS O BIENES DESEAN FAVORIZAR Y CONSIDERAR SU ORIGEN DEL 40% EN FAVOR DE LAS MYPE DE TUMBES.

PRODUCTOS TUMBESINOS DE CALIDAD EN ESTA NAVIDAD

**CORE MYPE TUMBES**

**Harina de plátano "SANTA CLARITA"**  
fabricado por:  
INVERSIONES RONAF SRL  
Dirección: Caserio Platano N.° 281  
SAN JACINTO TUMBES

CONTACTO:  
RODOLFO ZAMATE ROMERO  
Celular: 943463703  
MANUEL PACHECO  
Celular: 970125381  
rodzate1200@yahoo.es  
manuchavez@choc.com

**ARPROCAT**

CONTACTO: Walter Curyreparcio  
Particular - Celular  
972904532

**DIREPRO TUMBES**

"Palacio de los deportes" - Telef. 072 601541  
celular 940151921 cenoblecilla@gmail.com

Panaderia y pasteleria MIN  
Contacto: Victor Enrique Gilgares,  
celular 9481298 / Pasaje Cequeque  
Barrio San Nicolas Tumbes





000309

19 JUN 2023

**GOBIERNO REGIONAL GOBIERNO REGIONAL TUMBES**  
 GERENCIA REGIONAL DE PLANEAMIENTO PRESUPUESTO Y ACONDICIONAMIENTO TERRITORIAL  
 SUB GERENCIA DE PLANEAMIENTO ESTRATEGICO

**3.1.3 Dirección Regional de Comercio Exterior y Turismo**

DIRECCIÓN DE TURISMO			
NOMBRE DE LA ACTIVIDAD	BREVE DESCRIPCIÓN	BENEFICIARIOS	LOGROS ALCANZADOS
Supervisiones a los prestadores de servicios turísticos y capacitación en el Marco del PFC.	Vigilar la calidad de los servicios turísticos y combatir la informalidad.	Los visitantes que arriban a la Región Tumbes provenientes de otras regiones o países y hacerles placentera su estancia en nuestra región.	supervisión a PST, de acuerdo con la norma legal vigente
Actualización e incorporación de nuevos recursos en el Inventario de Recursos Turísticos de la Región Tumbes	Inventario de atractivos turísticos de la Región Tumbes actualizado	Turistas regionales, nacionales internacionales, que visitan la Región Tumbes	Actualización de inventario de los atractivos Turísticos de la Región Tumbes
Fiscalización Ambiental en las Operaciones de los Prestadores de Servicios Turísticos en el marco de PLANEFA	Vigilancia de la Fiscalización Ambiental a los prestadores de Servicios Turísticos	Turistas nacionales, extranjeros y medio ambiente, al supervisar que las actividades turísticas sean eco-sustentables.	Supervisión a PST. De acuerdo con la norma legal vigente
Campañas de Facilitación y Cultura Turística	Brindar información turística sobre la diversidad de atractivos turísticos de la Región Tumbes	Trabajadores, niños, jóvenes, estudiantes, empresarios y turistas en general a quienes se les facilita la participación en actividades turísticas y culturales.	Brindar información turística sobre la diversidad de atractivos turísticos a los turistas
Elaboración del Plan de Gobernanza del sector turismo de la Región Tumbes y actualización del PERTUR Tumbes	Elaboración del Plan de Gobernanza del sector turismo de la Región Tumbes y actualización del PERTUR Tumbes	El Gobierno Regional de Tumbes ya que el objetivo es colaborar en el desarrollo de ámbito geográfico de la Región Tumbes mediante el fortalecimiento de su capacidad de gobernanza	Taller de recolección procesamiento y socialización de información para el plan
Formulación y diseño de la Marca Tumbes	Consolidar a Tumbes como un destino sostenible e inteligente con productos y servicios de calidad, conectados e inclusivos	La Región Tumbes ya que se constituye en una herramienta valiosa que contribuyen con su desarrollo competitivo	Coordinación con PROMPERU para el diseño de ejecución de la indicada marca
Creación de Campaña virtual para difusión de la diversidad de los atractivos turísticos de Tumbes	Brindar una eficiente, eficaz y efectiva prestación de los Servicios Turísticos de la Región.	No se concretó la indicada campaña virtual por carecer de presupuesto	Diseño y ejecución de campaña
Elaboración y diseño de campaña digital de promoción de	Brindar una eficiente, eficaz y efectiva prestación de los Servicios Turísticos de la Región.	No se concretó la indicada campaña digital por carecer de presupuestos	Plan de acción del concurso



19 JUN 2023

000309



**GOBIERNO REGIONAL GOBIERNO REGIONAL TUMBES**  
 GERENCIA REGIONAL DE PLANEAMIENTO PRESUPUESTO Y ACONDICIONAMIENTO TERRITORIAL  
 SUB GERENCIA DE PLANEAMIENTO ESTRATEGICO

diversidad de atractivos turísticos de Tumbes			
Concurso Búsqueda del Tesoro	Promoción de la Diversidad de Flora y Fauna del ecosistema manglar	Visitantes locales, regionales, nacionales y extranjeros que visitan el SNLMT	Ejecución de campaña con entidades comprometidas en el quehacer turístico
Campaña de promoción turística por celebración de fiesta de carnavales, semana santa y fiestas patrias en la región de Tumbes.	Brindar información turística sobre la diversidad de los atractivos turísticos de la región Tumbes	Visitantes locales, regionales, nacionales y extranjeros que visitan la Región Tumbes	Coordinación con entidades comprometidas
III Bicieteada de montaña "Descubre la Magia de la Naturaleza" del único Bosque Tropical del Pacífico en el Perú.	Promover el turismo de aventura y la diversidad de flora y fauna del Bosque Tropical del Pacífico	Visitantes locales, regionales, nacionales y extranjeros que visitan la Región Tumbes	Ejecución de campaña con entidades comprometidas en el quehacer turístico
Lanzamiento de Avistamiento del Florecimiento de los Guayacanes	Posicionar y fortalecer el avistamiento del florecimiento de guayacanes por parte de la oferta turística de la región Tumbes	Visitantes locales, regionales, nacionales y extranjeros que visitan la Región Tumbes	Diseño y ejecución de campaña
Fortalecimiento de la temporada de ballenas.	Fortalecimiento de la temporada de ballenas.	Visitantes locales, regionales, nacionales y extranjeros que visitan la Región Tumbes	
Formulación de Perfiles de Turistas que visitan los atractivos turísticos priorizados	Elaboración y optimización de la información de la demanda según los atractivos turísticos priorizados	Turistas nacionales y extranjeros que visitan los atractivos turísticos que se indican	Elaboración de Perfiles
Capacitación, asistencia técnica y monitoreo PST certificados con sello Safe Travel.	Promover el turismo a nivel internacional, difundiendo su Folklore, artesanía, atractivos etc.	Visitantes nacionales y extranjeros que arriban a la Región Tumbes	Plan de trabajo
Cursos de capacitación a PST en el marco PFC.	Innovar y otorgar valor agregado a los servicios y productos turísticos a nivel Nacional e Internacional.	Prestadores de servicios turísticos de Tumbes, Zorritos y Canoas de Punta Sal	Gestión con instancias inmersas en el que hacer turístico
Realización de caravana Turística	Crear relacionales bilaterales en el ámbito turístico para un mejor fortalecimiento y desarrollo del turismo.	Turistas nacionales y extranjeros que visitan la Región Tumbes	Gestión y coordinación con instituciones competentes



000309

19 JUN 2023



**GOBIERNO REGIONAL GOBIERNO REGIONAL TUMBES**  
 GERENCIA REGIONAL DE PLANEAMIENTO PRESUPUESTO Y ACONDICIONAMIENTO TERRITORIAL  
 SUB GERENCIA DE PLANEAMIENTO ESTRATEGICO

DIRECCIÓN DE ARTESANÍA			
NOMBRE DE LA ACTIVIDAD	BREVE DESCRIPCIÓN	BENEFICIARIOS	LOGROS ALCANZADOS
Premiaciones y/o Reconocimientos para Revalorar al Artesano a nivel Regional, en el marco del Día del Artesano Peruano.	Preservar el Valor Cultural de la Artesanía, para su puesta en valor.	Artesano de la región Tumbes.	Promover la Mejora de la Estructura y Organización de Premiaciones para Revalorizar al Artesano a nivel regional
Impulsar ventas de artesanías en eventos internacionales, nacionales y regionales de índole cultural y turística (ferias, conciertos, teatros, etc.).	Se implementaron Estrategias Integrales de Promoción para el Mercado Internacional, Turístico y Local.	Artesano de la región Tumbes, a través del impulso de la oferta de sus productos y mejora de su capacidad económica.	Lograr el Posicionamiento de la Artesanía en el Mercado internacional, nacional y regional.
Desarrollar Capacidades Empresariales para Empresas y Asociaciones de Artesanía, articuladas con Programas que fomenten el desarrollo de empresas y la Asociatividad, en el marco del Acuerdo con PRODUCE:	Fortalecer Empresas de Artesanía y Asociaciones para Promover el Emprendimiento en el Sector Artesanía.	Artesano de la región Tumbes y empresas artesanales, quienes trabajan de forma conjunta en emprendimientos artesanales.	Hemos fortalecido a asociaciones y empresas artesanales y la Asociatividad del Sector
Campaña de formalización para artesanos en la Región Tumbes, sobre inscripción y actualización en el Registro Nacional del Artesano - RNA	Gestionar la información del sector artesanía regional en forma integrada y descentralizada, en concordancia a las normas legales vigentes.	Artesanos informales de la región Tumbes.	Impulsar la formalización de los artesanos a través del Registro Nacional del Artesano - RNA con la finalidad de recolectar líneas de base e información estadística relevante de los actores del sector artesanía a nivel regional.
Fortalecimiento de Capacidades Productivas y Competitivas de los Artesanos en el Marco de las Alianzas con los CETPROS, para mejorar la producción artesanal con productos innovadores y de calidad.	Impulsar la innovación, la calidad y la productividad de la oferta artesanal de acuerdo con los requerimientos del mercado.	Sesenta artesanos en la región tumbes a través de CETPROS.	Suscripción de dos converios con CETPROS y la capacitación a 60 artesanos de la región Tumbes.
Capacitación de artesanos en el uso de	Propiciar y Fortalecer la Inversión en el Sector y el	Artesanos de la región Tumbes.	Se ha logrado promover que los artesanos estén



19 JUN 2023



000309

**GOBIERNO REGIONAL GOBIERNO REGIONAL TUMBES**  
**GERENCIA REGIONAL DE PLANEAMIENTO PRESUPUESTO Y ACONDICIONAMIENTO TERRITORIAL**  
**SUB GERENCIA DE PLANEAMIENTO ESTRATEGICO**

medios electrónicos para que accedan a financiamientos y realicen sus transacciones y/o gestión en la comercialización de productos artesanales.	Financiamiento a las Unidades Artesanales		información sobre los mecanismos de acceso a financiamiento a unidades productivas.
Promover artesanía en los canales de venta del mercado turístico (hoteles, restaurantes, agencias de viaje, agencias de transporte, etc.)	Lograr el Posicionamiento de la Artesanía en el Mercado local, turístico, nacional e internacional.	Veinte artesanos de la región tumbes, que promueven sus productos en hoteles de playa.	20 artesanos de la región vienen promoviendo sus productos artesanales en hoteles de playa como Royal Decamerón, Amotapes, Casa Andina y también a través de IPerú y CEBAF.
Inspecciones a Empresas, Artesanos y Asociaciones artesanales para comprobar la veracidad y cumplimiento de los requisitos que exige la Ley.	Gestionar la información del sector artesanía regional en forma integrada y descentralizada.	Los turistas que adquieren artesanía regional, garantizando un producto de calidad, así como también se beneficiaran los artesanos porque mejorarán sus ventas.	30 inspecciones a talleres artesanales de Tumbes, Canoas de Punta Sal y Puerto Pizarro, con el objetivo de recolectar líneas de base e información estadística relevante de los actores del sector artesanía a nivel regional.

DIRECCIÓN DE COMERCIO EXTERIOR			
NOMBRE DE LA ACTIVIDAD	BREVE DESCRIPCIÓN	BENEFICIARIOS	LOGROS ALCANZADOS
Realizar visitas e inspecciones a asociaciones para reforzar e impulsar el desarrollo sostenible de la región Tumbes.	Brindar una adecuada atención en la comercialización del cacao en la región.	45 personas beneficiadas entre agricultores y técnicos	Se realizó inspección a la asociación de cacao, en la localidad de "Uña de Gato", donde se tomó conocimiento de la problemática de la infraestructura y se realizaron coordinaciones
Realizar estudios de investigación de CADMIO en la Región	Mejorar las condiciones de los terrenos agrícolas contaminados por el cadmio.	Promedio de 200 personas agricultores de cacao en la región	SENASA nos facilitó el estudio realizado en suelos, donde reflejaba el grado de contaminación por metales pesados por zonas en la ciudad de Tumbes obtener los niveles de CADMIO en nuestra región
Mejoramiento de las fichas técnicas y manejo de publicidad de	Promover el eficiente manejo sobre las fichas y publicidad	25 agricultores y técnicos	MINCETUR está trabajando un sistema de registro para la elaboración de los



Copia fiel del Original

19 JUN 2023

N.º 000309



GOBIERNO REGIONAL GOBIERNO REGIONAL TUMBES  
GERENCIA REGIONAL DE PLANEAMIENTO PRESUPUESTO Y ACONDICIONAMIENTO TERRITORIAL  
SUB GERENCIA DE PLANEAMIENTO ESTRATEGICO

los productos de exportación en la región			formularics, (elaboración de fichas técnicas)
Conformación de la nueva directiva del COMITÉ EJECUTIVO REGIONAL DE EXPORTACIONES (CERX)	Promover la coodrínación multinivel para mejorar la conectividad en la Región	65 personas agricultores y personales técnicos.	Se realizó coordinaciones para llevar a cabo una reunión para tratar programación respecto actividades del año 2022 y a su vez elegir el COMITÉ EJECUTIVO REGIONAL DE EXPORTACION (CERX)
Realizar capacitaciones en alianzas con instituciones y profesionales capacitados para la actualización en manejo de publicidad de los productos presentes en la región.	Brindar una adecuada atención en comercio exterior	20 personas beneficiadas; tanto agricultores como profesional técnico	Se realizaron 2 webinar permitiendo de esta manera orientar a 20 personas entre profesiorales y estudiant'es.
Impulsar las exportaciones de Productos Orgánicos, Ecológicos con el fin de incrementar, en el valor de las exportaciones.	optimizar y desarrollar capacidades para la gestión de comercio exterior	70 personas entre agricultores, estudiantes y técnicos	Se realizaron dos eventos entre webinar y charlas para de esta manera impulsar las exportaciones de productos orgánicos, sobre todo en el rubro cacaoero. Se capacitó a 70 personas en diferentes temas.
Asesoría para crear cooperativas en banana orgánico, limón y arroz.	Mejorar la adecuación de mecanismos para la comercialización	42 personas entre agricultores y técnicos	Se está coordinando con empresas privadas y SENASA para una capacitación a cada Mesa Técnica respecto a la mejora del manejo integrado de plagas en cultivos de la región. Sensibilización a las mesas técnicas de cacao y limón para la formación de cooperativas
Promover capacitaciones de sensibilización en asociabilidad y gestión empresarial.	optimizar capacidades para la gestión de comercio exterior	20 personas entre y agricultores	Se realizaron dos eventos entre webinar y charlas para de esta manera impulsar las exportaciones de productos orgánicos, sobre todo en el rubro cacaoero. Se capacitó a 20 personas en diferentes temas.

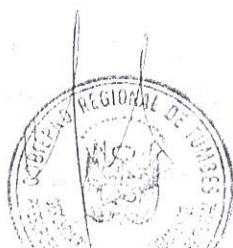

Copia fiel del Original

19 JUN 2023



000309

GOBIERNO REGIONAL GOBIERNO REGIONAL TUMBES  
GERENCIA REGIONAL DE PLANEAMIENTO PRESUPUESTO Y ACONDICIONAMIENTO TERRITORIAL  
SUB GERENCIA DE PLANEAMIENTO ESTRATEGICO

Coordinar el desarrollo de la Feria Ruta de la Formalización para Emprendedores	Mejorar la infraestructura en el ámbito de las zonas de exportación	55 personas beneficiadas, entre pequeños empresarios y asociaciones	Coordinación de mesa de dialogo con la participación y el trabajo articulado con los integrantes " RUTA DE LA FORMALIZACION, articular funciones y responsabilidades para el desarrollo de la FERIA DE EMPRENDEDORES
Conferencia de Presa de la I Feria Binacional de la Hermandad PERU -ECUADOR	Promover la coordinación multinivel para mejorar y promover la comercialización en ambos países	Promedio 280 personas, entre empresario, asociaciones y público en general	Se llevo a cabo la reunión en el auditorio Pérez de Cuellar donde se coordinó la cantidad de stand, se realizará la feria con un aproximado de 60 stand para así reactivar la economía de en los diferentes sectores
Formación de grupo focal para identificar la demanda tecnológica en el cultivo de cacao	Promover una eficiente investigación en los cultivos de la Región	75 personas se beneficiaron, agricultores de cacao y chocolate	Se reunieron en el auditorio de Agencia Agraria de Zarumilla el presidente de la mesa técnica de cacao, representante de la DIRCETUR y el Instituto de Innovación Agraria para dar mayor importancia e impulso a esta cadena productiva del cacao y chocolate.
Coordinaciones con las mesas Técnicas, de Cacao, Limón, Banano.	Brindar una adecuada atención en la comercialización de nuestros productos en la región.	130 personas beneficiadas, agricultores, técnico y estudiante	Se realizó una capacitación denominada COMPRAS EN PLATAFORMAS VIRTUALES para los miembros de nuestras cadenas productivas

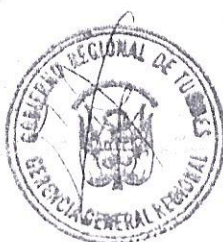



19 JUN 2023

000309



**GOBIERNO REGIONAL GOBIERNO REGIONAL TUMBES**  
 GERENCIA REGIONAL DE PLANEAMIENTO PRESUPUESTO Y ACONDICIONAMIENTO TERRITORIAL  
 SUB GERENCIA DE PLANEAMIENTO ESTRATEGICO

**3.1.4 Dirección Regional de Energía y Minas**

No ha presentado información

**3.2. Gerencia Regional de Infraestructura**

INVERSIONES							
SUB-GERENCIA DE SUPERVISON Y TRANSFERENCIA Y LIQUIDACION DE OBRAS							
CÚI	DESCRIPCIÓN	LOCALIDAD	MONTO APROBADO DE OBRA	MONTO EJECUTADO DE OBRA	AVANCE FISICO %		ESTADO ACTUAL
2400426	Mejoramiento del servicio de transitabilidad vial urbana en la calle señor de la misericordia y pasaje Miraflores en el centro poblado de Pampa Grande, Distrito de Tumbes, Provincia de Tumbes - Región Tumbes	Pampa Grande - Tumbes	S/.1,253,639.27	S/.1,454,670.04	100.00 %	400 beneficiarios directos - población del centro poblado Pampa Grande	
2403710	Mejoramiento del servicio educativo de la I.E. N°059 Fermina Sánchez de Infantes del centro poblado Tucillal - Distrito de Zorritos - Provincia de Contralmirante Villar - Región Tumbes	Tucillal - Distrito de Zorritos - Provincia de Contralmirante Villar - Región Tumbes.	S/.4,050,059.01	S/.4,729,610.20	100.00 %	300 alumnos del nivel primario y secundario.	Obra con liquidación aprobada MEDIANTE R.G.R N° 106-2022/GOB. REG.TUMBES-GRI-GR, de fecha 26 de mayo del 2022.
2488287	Adquisición de generador de oxígeno medicinal; construcción de central de gases; en el (la) EESS Hospital Regional José Alfredo Mendoza Olavarria JAMO II-2 - tumbes Distrito de Tumbes,	Tumbes - Tumbes	S/.1,078,550.77	S/.910,816.38	100% contrato principal	Población Tumbesina	obra con liquidación aprobada mediante R.G.R N° 123-2022/GOB. REG.TUMBES-GRI-GR de fecha 10 de junio del 2022





**GOBIERNO REGIONAL GOBIERNO REGIONAL TUMBES**  
 GERENCIA REGIONAL DE PLANEAMIENTO PRESUPUESTO Y ACONDICIONAMIENTO TERRITORIAL  
 SUB GERENCIA DE PLANEAMIENTO ESTRATEGICO

	Provincia Tumbes, Departamento Tumbes.						
2301191	Mejoramiento de la ruta departamental tu – 111 trayectoria emp.pe – in. (ovalo Zarumilla) – Pte. Zarumilla – dv. El Bendito – Pte. Piedritas – Pte. Bolsico de los distritos de Zarumilla – Aguas Verdes, Provincia de Zarumilla y Región Tumbes.	Zarumilla – Aguas Verdes	s/.5,829,531.90	s/.6,851,148.85	100.00%	272,267.00 beneficiarios directos - población tumbesina.	Obra con liquidación aprobada mediante R.G.R. N° 187-2022/GOB. REG.TUMB ES-GRI-GR, de fecha 18 de agosto del 2022.
2251840	Mejoramiento de la capacidad resolutive de los servicios de salud en el PS El Limón de la micro red Pampa Grande, distrito de Pampas de Hospital, Provincia y Departamento de Tumbes.	El Limón - Pampas de Hospital	s/.1,896,756.62	s/.1,794,987.81	94.00%	447 beneficiarios directos - población del caserío el limón	Obra con liquidación aprobada mediante R.G.R N° 197-2022/GOB. REG.TUMB ES-GRI-GR, de fecha 25 de agosto del 2022.
2459191	Rehabilitación de la carretera tramo Rica Playa-Bocana en los distritos de San Jacinto - Casitas	Rica Playa-Bocana en los distritos de San Jacinto - Casitas	-	-	100.00%	5,000 beneficiarios directos - población tumbesina.	Obra con liquidación aprobada mediante R.G.R N° 269-2022/GOB. REG.TUMB ES-GRI-GR, de fecha 10 de noviembre del 2022.
2266754	Mejoramiento de los servicios del laboratorio de mecánica de	Tumbes - Tumbes - Tumbes	s/.613,058.69	s/.605,831.33	infraest : 72.05% equipa	1,741 beneficiarios directos -	Obra con liquidación aprobada MEDIANTE



000309

19 JUN 2023



**GOBIERNO REGIONAL GOBIERNO REGIONAL TUMBES**  
**GERENCIA REGIONAL DE PLANEAMIENTO PRESUPUESTO Y ACONDICIONAMIENTO TERRITORIAL**  
**SUB GERENCIA DE PLANEAMIENTO ESTRATEGICO**

	suelos y concretos de la Sede del Gobierno Regional de Tumbes Distrito, Provincia y Región Tumbes					miento: 100%	población tumbesina	R.G.R N° 276- 2022/GOB. REG.TUMB ES-GRI-GR, de fecha 21 de noviembre del 2022.
2177916	Mejoramiento de la capacidad resolutive de los servicios de salud en el PS Malval nivel I-2 de la micro red Corrales Distrito Corrales Provincia y Departamento Tumbes.	Malval - Corrales - Tumbes	s/.2,053,201.9 6	s/.1,975,178. 14	97.00%		4,467 beneficiarios directos	Recepciona da el día 02 de marzo del 2022, en proceso de liquidación, pendiente resolver arbitraje de ampliación de plazo N° 03.
2532831	Mejoramiento del camino ingreso a la localidad el rodeo del Distrito de Pampas de Hospital - Provincia de Tumbes - Departamento de Tumbes	Rodeo - Pampas de - Hospital - Tumbes	s/.1,409,186.4 2	s/.1,357,807. 93	100% obra principal		1,000 beneficiarios directos - población casero El Roceo	Recepciona da el día 07 de noviembre del 2022, en proceso de liquidación
2251608	Mejoramiento del servicio de educación inicial en la I.E. Mafalda Lama, en el A.H. Mafalda Lama, Distrito de Tumbes, Provincia de Tumbes, Región Tumbes.	Mafalda- Tumbes - Tumbes	S/. 2,170,157.52	s/.1,988,614. 97	90.10%		100 alumnos del nivel inicial.	Recepciona da el día 28 de octubre del 2022, en proceso de liquidación
2329708	Mejoramiento del servicio de educación básica regular de la Institución Educativa N° 19	Corrales - Tumbes - Tumbes	S/. 5,212,081.16	s/.5,159,442. 60	100% obra principal		300 alumnos del nivel primario y secundario.	Recepciona da el día 06 de diciembre del 2022, en proceso de liquidación





**GOBIERNO REGIONAL GOBIERNO REGIONAL TUMBES**  
 GERENCIA REGIONAL DE PLANEAMIENTO PRESUPUESTO Y ACONDICIONAMIENTO TERRITORIAL  
 SUB GERENCIA DE PLANEAMIENTO ESTRATEGICO

	Isabel Salinas Cuenca de Espinoza del Distrito de Corrales, Provincia y Región Tumbes						
2486545	Ejecución de obra "Rehabilitación de la infraestructura de la I.E. N° 031 Virgen del Carmen del Distrito de la Cruz - Tumbes - Tumbes"	Caleta La Cruz - La Cruz - Tumbes	s/.8,021,513.0 9	s/.7,979,354. 00	100% obra principal	230 alumnos del nivel primario y secundario.	Recepciona da el día 29 de diciembre del 2022, en proceso de liquidación
2506241	"Rehabilitación del servicio educación básica regular en la institución educativa 085 del Centro Educativo Fernández del Distrito de Canoas de Punta Sal Provincia de Contralmirante Villar - Tumbes	Fernández - Canoas de Punta Sal - Contralmiran te Villar	S/. 3,869,409.75	s/.3,869,409. 74	100.00 %	100 alumnos del nivel inicial, primario y secundario.	En proceso de recepción de obra
2143043	Mejoramiento y desarrollo turístico del malecón de Zorritos, Provincia de Contralmirante Villar - Tumbes.	Zorritos - Zorritos - Contralmiran te Villar	S/. 6,614,087.61	s/.6,318,107. 00	100% obra principal	Pobación tumbesina.	La obra se encuentra culminada, en proceso de recepción
2402494	Mejoramiento del servicio educativo en la I.E N° 133 Susana Higuchi centro poblado de Nuevo Progreso- El Tutumo - Distrito de Matapalo - Provincia de Zarumilla - Región Tumbes	Nuevo Progreso - Matapalo - Zarumilla	s/.13,537,027. 53	s/.2,987,326. 00	5.93%	704 alumnos del nivel primario y secundario.	La obra se encuentra en ejecución





**GOBIERNO REGIONAL GOBIERNO REGIONAL TUMBES**  
**GERENCIA REGIONAL DE PLANEAMIENTO PRESUPUESTO Y ACONDICIONAMIENTO TERRITORIAL**  
**SUB GERENCIA DE PLANEAMIENTO ESTRATEGICO**

2448474	Ampliación del servicio de protección contra deslizamientos en el sector Jr. Buena Ventura del Distrito de La Cruz - Provincia de Tumbes - Departamento de Tumbes	Buena Ventura - La Cruz - Tumbes	S/. 1,547,225.12	S/.264,700.11	29.43%	500 beneficiarios directos.	La obra se encuentra en ejecución, fecha de reinicio 15 de diciembre del 2022
2304071	Mejoramiento del servicio de control y vigilancia en el Área de Conservación Regional Angostura - Faical - Región Tumbes	Pampas de Hospital - Matapalo - Tumbes	S/.720,407.69	S/.595,010.05	77.46%	15,534 beneficiarios directos.	La obra se encuentra en ejecución
2489318	Creación de la villa deportiva de Zarumilla del Distrito de Zarumilla - Provincia de Zarumilla - Departamento de Tumbes	Zarumilla - Tumbes	S/.1,217,979.98	S/.103,163.25	41.65%	26,974 beneficiarios directos	La obra se encuentra en ejecución
2160531	Mejoramiento del servicio de educación en la Institución Educativa Julio Olivera Paredes del Distrito de Tumbes - Provincia Tumbes - Región Tumbes	Tumbes - Tumbes - Tumbes	S/. 423,006.07	S/.42,300.61	0.00%	230 alumnos del nivel primario y secundario.	La obra se encuentra en ejecución
2522625	Reconstrucción de pistas de la calle Jorge Herrera entre la calle Mayor Novoa y 24 de julio, calle Mayor Novoa entre la calle Bolívar y	Tumbes - Tumbes - Tumbes	S/. 2,137,696.93	S/.0.00	0.00%	Población tumbesina.	Plazo suspendido, no tener disponibilidad del terreno al 100%



000309

19 JUN 2023



**GOBIERNO REGIONAL GOBIERNO REGIONAL TUMBES**  
**GERENCIA REGIONAL DE PLANEAMIENTO PRESUPUESTO Y ACONDICIONAMIENTO TERRITORIAL**  
**SUB GERENCIA DE PLANEAMIENTO ESTRATEGICO**

	Francisco Navarrete; del cercado de Tumbes - Distrito Tumbes - Provincia Tumbes y Región de Tumbes						
2451835	Reparación de vías departamentales; en el(la) ruta departamental TU 104 tramo San Juan de la Virgen - Cabuyal distrito de Pampas de Hospital, Provincia Tumbes, Departamento Tumbes	San Juan de La Virgen - Tumbes	s/.1,278,393.17	s/.0.00	0.00%	Población tumbesina.	La obra se encuentra en ejecución
2560253	Reconstrucción del Hospital de apoyo Saúl Garrido Rosillo II-1, Distrito de Tumbes - Provincia de Tumbes - Departamento de Tumbes - ARRC	Tumbes - Tumbes - Tumbes	S/. 189,284,105.82	s/.0.00	0.00%	Población tumbesina.	Plazo diferido, a la espera de la continuidad de inversiones

Nº	NOMBRE DE LA ACTIVIDAD	BREVE DESCRIPCION	BENEFICIARIOS	LOGROS ALCANZADOS
01	CONTROL PREVIO Y SIMULTANEO DE PROYECTOS DE INVERSION	Es un control interno que realiza la Sub-Gerencia de Supervisión, Liquidación y transferencia de Obras, monitoreando que la ejecución de las obras se esté realizando de conformidad a la ley, a las Especificaciones Técnicas y a los Términos de referencia, tiene un carácter de advertir las fallas que se estarían	Población del Departamento de Tumbes, (Corrales, La cruz Zarumilla, Pampas de Hospital, Canoas de Punta Sal, Zorritos) con obras de envergadura y de calidad y culminadas	- Control previo y simultaneo de la Obra "Mejoramiento de la Capacidad Resolutiva del Servicio de Salud en el PS Rica Playa de la Micro Red Corrales Región Tumbes". - Control previo y simultáneo de la Obra "Rehabilitación de la Carretera Tramo Rica Playa-Bocana en los



N.º 000309

19 JUN 2023



**GOBIERNO REGIONAL GOBIERNO REGIONAL TUMBES**  
GERENCIA REGIONAL DE PLANEAMIENTO PRESUPUESTO Y ACONDICIONAMIENTO TERRITORIAL  
SUB GERENCIA DE PLANEAMIENTO ESTRATEGICO

		<p>cometiendo para su subsanación inmediata</p>	<p>distritos de San Jacinto-Casitas".</p> <ul style="list-style-type: none"> <li>- Control previo y simultáneo de la Obra "Rehabilitación de la Infraestructura de la I.E 031 Virgen del Carmen, Distrito la Cruz- Tumbes-Tumbes".</li> <li>- Control previo y simultáneo de la Obra "Rehabilitación del Servicio de Educación Básica Regular en la Institución Educativa 085 del Centro Educativo Fernández del Distrito de Canoas de Punta Sal, Provincia de Contralmirante Villar-Tumbes".</li> <li>- Control previo y simultáneo de la Obra "Mejoramiento de la Ruta Departamental TU-111 Trayectoria EMP.PE-1N (OVALO ZARUMILLA)-PTE. Zarumilla- CV El Bendito-PTE Piedritas- PTE Bolsico de los Distritos de Zarumilla, Aguas Verdes Provincia de Zarumilla y Región Tumbes".</li> <li>- Control previo y simultáneo de la Obra "Mejoramiento del Camino Ingreso a la Localidad El Rodeo del Distrito de Pampas de Hospital- Provincia de Tumbes- Departamento de Tumbes".</li> <li>- Control previo y simultáneo de la Obra "Mejoramiento y Desarrollo Turístico del Malecón Zorritos, Provincia de Contralmirante Villar-Tumbes".</li> </ul>
--	--	-------------------------------------------------	------------------------------------------------------------------------------------------------------------------------------------------------------------------------------------------------------------------------------------------------------------------------------------------------------------------------------------------------------------------------------------------------------------------------------------------------------------------------------------------------------------------------------------------------------------------------------------------------------------------------------------------------------------------------------------------------------------------------------------------------------------------------------------------------------------------------------------------------------------------------------------------------------------------------------------------------------------------------------------------------------------------------------------------------------------------------------------------------------------------------------------------------------



Copia fiel del Original

000309

19 JUN 2023



GOBIERNO REGIONAL GOBIERNO REGIONAL TUMBES  
GERENCIA REGIONAL DE PLANEAMIENTO PRESUPUESTO Y ACONDICIONAMIENTO TERRITORIAL  
SUB GERENCIA DE PLANEAMIENTO ESTRATEGICO

02	LIQUIDACIONES FINANCIERAS	Determinar el Costo Total de la Obra, a través de aprobación de Resolución de Liquidación, para su posterior transferencia al Sector Correspondiente	Población del Departamento de Tumbes, (Tumbes, Zorritos, Pampa Grande, Casitas, Zarumilla) con obras Liquidadas, para usos inmediato	<ul style="list-style-type: none"> <li>- Liquidación de la obra "Mejoramiento de la Transitabilidad Vial Urbana en la Calle Señor de la Divina Misericordia y Pasaje Miraflores en el Centro Poblado de Pampa Grande, Distrito de Tumbes, Provincia de Tumbes- Región Tumbes", a través de la R.G.R N° 33-2022/GRT-GRI-GR, DE FECHA 07/02/2022.</li> <li>- Liquidación de la obra "Mejoramiento del Servicio Educativo de la I.E N° 059 Fermina Sánchez de Infantes del Centro Poblado de Tucillal-Distrito de Zorritos-Provincia de Contralmirante Villar-Región Tumbes", a través de la R.G.R N° 106-2022/GRT-GRI-GR, DE FECHA 26/05/2022.</li> <li>- Liquidación de la obra "Mejoramiento de la Capacidad Resolutiva de los Servicios de Salud en el PS el Limón de la Micro Red de Pampa Grande, Distrito de Pampas de Hospital, Provincia y Departamento de Tumbes", a través de la R.G.R N° 197-2022/GRT -GRI-GR, DE FECHA 25/08/2022.</li> <li>- Liquidación de la obra "Mejoramiento de los Servicio del Laboratorio de Mecánica de Suelos y Concretos de la Sede del Gobierno Regional de Tumbes Distrito, Provincia y Región Tumbes", a través de la R.G.R N° 276-</li> </ul>
----	---------------------------	------------------------------------------------------------------------------------------------------------------------------------------------------	--------------------------------------------------------------------------------------------------------------------------------------	-----------------------------------------------------------------------------------------------------------------------------------------------------------------------------------------------------------------------------------------------------------------------------------------------------------------------------------------------------------------------------------------------------------------------------------------------------------------------------------------------------------------------------------------------------------------------------------------------------------------------------------------------------------------------------------------------------------------------------------------------------------------------------------------------------------------------------------------------------------------------------------------------------------------------------------------------------------------------------------------------------------------------------------------------------------------------------------------------------------------------------------------------------------------------------------------





000309

19 JUN 2023

Copia fiel del Original



**GOBIERNO REGIONAL GOBIERNO REGIONAL TUMBES**  
 GERENCIA REGIONAL DE PLANEAMIENTO PRESUPUESTO Y ACONDICIONAMIENTO TERRITORIAL  
 SUB GERENCIA DE PLANEAMIENTO ESTRATEGICO

				<p>2022/GRT-GRI-GR, DE                  FECHA 21/11/2022.</p> <ul style="list-style-type: none"> <li>- Liquidación de la obra Componente de Infraestructura "Adquisición de Generador de Oxígeno Medicinal, Construcción de Central de Gases, en el(la) EESS Hospital Regional José Alfredo Mendoza Olavarría JAMO II-2 Tumbes Distrito de Tumbes, Provincia de Tumbes, Departamento de Tumbes", a través de la R.G.R N° 123-2022/GRT-GRI-GR, DE FECHA 10/06/2022.</li> <li>- Liquidación de la obra "Rehabilitación de la Carretera Tramo Rica Playa- Bocana en los Distritos de San Jacinto-Casitas", a través de la R.G.R N° 269-2022/GRT-GRI-GR, DE FECHA 10/11/2022.</li> <li>- Liquidación de la obra "Mejoramiento de la Ruta Departamental TU-111 Trayectoria EMP.PE-1N (OVALO ZARUMILLA)-PTE. Zarumilla- DV El Bendito-PTE Piedricas-PTE Bolsico de los Distritos de Zarumilla, Aguas Verdes Provincia de Zarumilla y Región Tumbes", a través de la R.G.R N° 187-2022/GRT-GRI-GR, DE FECHA 18/08/2022.</li> </ul>
03	TRANSFERENCIA DE OBRAS (CONTABLES O FISICAS)	Realizar la entrega y traslado de dominio de propiedad, valor financiero y acervo documentario de la obra al sector correspondiente según su competencia, o en su defecto cargar al gasto por antigüedad u obras de mantenimiento	Dirección regional de Salud (Población de Corrales), UGEL de Contralmirante Villar (Población de Zorritos), Municipalidad de Tumbes (Población de Tumbes), UGEL Tumbes (Población Tumbes)	- Transferencia Contable y Física de la obra "Mejoramiento de la Capacidad Resolutiva del servicio de Salud en el PS Rica Playa de la Micro Red Corrales Región Tumbes", a través de la R.G.R N° 043-2022/GRT-GRI-GR, DE FECHA 07/03/2022.



19 JUN 2023

000309



**GOBIERNO REGIONAL GOBIERNO REGIONAL TUMBES**  
**GERENCIA REGIONAL DE PLANEAMIENTO PRESUPUESTO Y ACONDICIONAMIENTO TERRITORIAL**  
**SUB GERENCIA DE PLANEAMIENTO ESTRATEGICO**

				<p>Transferencia Contable de la obra "Mejoramiento del Servicio Educativo de la I.E. N°059 Fermina Sánchez de Infantes Del Centro Poblado Tucillal - Distrito de Zorritos - Provincia de Contralmirante Villar - Región Tumbes", a través de la R.G.R N°193-2022/GRT-GRI-GR, DE FECHA 24/08/2022.</p> <p>- Transferencia Contable de la obra "Mejoramiento de la Transitabilidad Vial Urbana en la Calle Señor De la Divina Misericordia y Pasaje Miraflores en el Centro Poblado de Pampa Grande, Distrito de Tumbes, Provincia de Tumbes- Región Tumbes", a través de la R.G.R N° 194-2022/GRT-GRI-GR, DE FECHA 24/08/2022.</p> <p>- Transferencia Contable de la obra "Construcción de Techos Blandos Desmontables y Pisos Desmontables y Pisos de Caucho, Renovación de Campo Deportivo, en el (la) I.E El Triunfo- Tumbes en la Localidad Tumbes, Distrito de Tumbes, Departamento Tumbes", a través de la R.G.R N° 287-2022/GRT-GRI-GR, DE FECHA 02/12/2022.</p>
--	--	--	--	------------------------------------------------------------------------------------------------------------------------------------------------------------------------------------------------------------------------------------------------------------------------------------------------------------------------------------------------------------------------------------------------------------------------------------------------------------------------------------------------------------------------------------------------------------------------------------------------------------------------------------------------------------------------------------------------------------------------------------------------------------------------------------------------------------------------------------------------------------------------------------------------------------------------------------------------------------------------

<b>INVERSIONES</b> <b>SUB-GERENCIA DE ESTUDIOS</b>	
<b>NOMBRE DE LA INVERSION Y/O PROYECTOS DE INVERSION</b>	<b>OBRA Y/O ACTIVIDAD</b>
<b>VIVIENDA ,CONSTRUCCION Y SANEAMIENTO</b>	Obra: Mejoramiento del servicio de transitabilidad vial y peatonal de as calles Andrés Araujo, Maximiliano Moran calle 02,calle 03,, calle 04 Prolongación

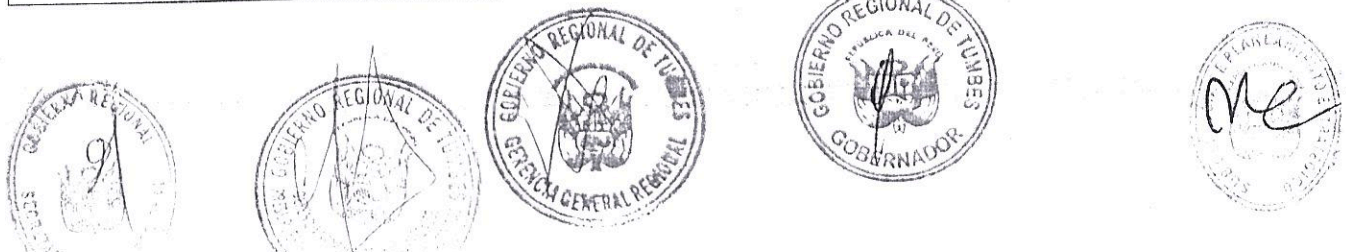

Copia fiel del Original

000309

19 JUN 2023



**GOBIERNO REGIONAL GOBIERNO REGIONAL TUMBES**  
GERENCIA REGIONAL DE PLANEAMIENTO PRESUPUESTO Y ACONDICIONAMIENTO TERRITORIAL  
SUB GERENCIA DE PLANEAMIENTO ESTRATEGICO

	calle 04, pasaje 5 de pasaje COAR del Distrito San Juan de la Virgen – Provincia de tumbes, departamento de Tumbes.
OBJETIVO	Adecuadas condiciones de transitabilidad vehicular y peatonal de la calla Andrés Araujo Maximiliano Moran, calle 02, calle 03 calle 04, calle 034, prolongación calle 04, pasaje 5 y pasaje COAR del distrito de san Juan de la Virgen.
BREVE DESCRIPCION	Porcentaje de la población de San Juan de la Virgen accede a infraestructura vial y peatonal confortable, diseño técnico con normas vigentes CE-10 pavimentos urbanos.
META EJECUTADA	Al 100% DE LA ELABORACION DE EXPEDIENTE TECNICO-EL EXPEDIENTE TECNICO FUE APROBADO EL 045 DE MARZO 2022 CON Resolución Gerencia Regional N° 00040-2022
MONTO DE INVERSION	TOTAL: S/9'604,782.30
POBLACION BENEFICIADA	Población asentada en la calle a intervenir adyacentes a COAR
Estado Actual	Se encuentra en ejecución 70%

INVERSIONES SUB-GERENCIA DE ESTUDIOS	
NOMBRE DE LA INVERSION Y/O PROYECTOS DE INVERSION	OBRA Y/O ACTIVIDAD
Presupuesto Institucional de Apertura (PIA -2023)	Obra: Mejoramiento del servicio educativo en las I.E.N°133 Susana Higuchi Centro Poblado de Nuevo Progreso - El Tutumo Distrito de Matapalo Provincia de Zarumilla Región Tumbes Código Único 2402494 Código SNIP 2402494
OBJETIVO	Uncial de nivel primario y secundario sector rural ,atendidos en adecuada infraestructura educativa, cumple normas vigentes del sector educación
BREVE DESCRIPCION	La población estudiantil accede a servicios que cumplen estándares sectoriales adecuados (infraestructura y equipamiento)
META EJECUTADA	Al 100% de elaboración de expediente técnico-el expediente técnico fue aprobado el 04 de marzo de 2022 con Resolución Gerencial Regional N°000088-2022/GOB.REG.TUMBES-GRI-GR
MONTO DE INVERSIÓN	TOTAL: s/. 12'650,250.75
Población beneficiada	700 estudiantes de nivel inicial primario y secundario y personal administrativo
ESTADO ACTUAL	Se encuentra en ejecución de obra con un avance del 30%

INVERSIONES SUB-GERENCIA DE ESTUDIOS	
NOMBRE DE LA INVERSION Y/O PROYECTOS DE INVERSION	OBRA Y/O ACTIVIDAD
AUTORIDAD PARA LA RECONSTRUCCION CON CAMBIOS (ARRC)	Proyecto: Mejoramiento de las calles 24 de julio, Abad Puell Av. Arica y prolongación Av. Tarapacá del Barrio San José Distrito de Tumbes. Provincia de Tumbes.





N. 000309

19 JUN 2023

Copia fiel del Original

**GOBIERNO REGIONAL GOBIERNO REGIONAL TUMBES**  
GERENCIA REGIONAL DE PLANEAMIENTO PRESUPUESTO Y ACONDICIONAMIENTO TERRITORIAL  
SUB GERENCIA DE PLANEAMIENTO ESTRATEGICO

OBJETIVO	Adecuadas condiciones transitabilidad vehicular y peatonal en las calles 24 de julio, Abad Puell Av. Arica y Prolongación Av. Tarapacá del Barrio San José Distrito de Tumbes, Provincia de Tumbes-Tumbes.
BREVE DESCRIPCION	La población accede a servicios que cumplen estándares sectoriales CE-10 Pavimentos Urbanos y RNE.
META EJECUTADA	Al 100% de elaboración de expediente técnico el expediente técnico fue aprobado el 12 de diciembre de 2022 con Resolución Gerencial Regional N° 000295-2022/GOB.REG.TUMBES-GRI-GR
MONTO DE INVERSIÓN	TOTAL S/12'196,424.13
POBLACION BENEFICIADA	Número de personas 8,320
ESTADO ACTUAL	Se encuentra en fase de selección (Convocatoria) como se muestra en el SEACE

INVERSIONES SUB-GERENCIA DE ESTUDIOS	
NOMBRE DE LA INVERSION Y/O PROYECTOS DE INVERSION	OBRA Y/O ACTIVIDAD
AUTORIDAD PARA LA RECONSTRUCCION CON CAMBIOS (ARRC)	PROYECTO: Expediente técnico Reconstrucción de pistas de la calle Jorge Herrera entre la calle Mayor Novoa y 24 de Julio ,calle Mayor Novoa entre la calle Bolívar y Francisco Navarrete del Cercado de Tumbes, Distrito de Tumbes provincia de Tumbes.
OBJETIVO	Adecuadas condiciones transitabilidad vehicular y peatonal en las calles del cercado de Tumbes-Distrito de Tumbes Provincia e Tumbes.
BREVE DESCRIPCION	La población accede a servicios que cumplen estándares sectoriales CE-10 Pavimentos Urbanos y RNE.
META EJECUTADA	Al 100% de elaboración de expedientes técnico- el expediente técnico fue aprobado el 20 de junio de 2022 con resolución Gerencial Regional N°000130 2022/GOB.REG.TUMBES-GRI-GR
MONTO DE INVERSION	Total: S/. 2'357,179.41
POBLACION BENEFICIADA	Número de personas 11,500
ESTADO ACTUAL	Se encuentra en fase de ejecución contractual (Inicio de Obra)

INVERSIONES SUB-GERENCIA DE ESTUDIOS	
NOMBRE DE LA INVERSION Y/O PROYECTOS DE INVERSION	OBRA Y/O ACTIVIDAD
	Expediente Técnico: Equipamiento y continencia para la reconstrucción del Hospital Sal Garrido Rosillo II-1, distrito de Tumbes, departamento de tumbes.
OBJETIVO	El objetivo principal es diseñar el sistema estructural sismo resistente del proyecto "Reconstrucción del Hospital Saúl Garrido Rosillo II-1 Distrito de Tumbes, Provincia de Tumbes, Departamento de Tumbes.
BREVE DESCRIPCION	La población accede a servicios que cumplen estándares sectoriales CE-10 urbanos y RNE



Copia fiel del Original

19 JUN 2023

000309



**GOBIERNO REGIONAL GOBIERNO REGIONAL TUMBES**  
GERENCIA REGIONAL DE PLANEAMIENTO PRESUPUESTO Y ACONDICIONAMIENTO TERRITORIAL  
SUB GERENCIA DE PLANEAMIENTO ESTRATEGICO

META EJECUTADA	Al 100% de elaboración de expediente técnico- el expediente técnico fue aprobado el 25 de agosto de 2022 con Resolución Gerencial Regional N°000198-2022/GOB.REG.TUMBES-GRI-GRI
MONTO DE INVERSION	Costo aproximado de S/190'000,000 millones de soles
POBLACION BENEFICIADA	800 número de personas
Estado Actual	Se firmó contrato el 06 de enero del 2023

INVERSIONES SUB-GERENCIA DE ESTUDIOS	
NOMBRE DE LA INVERSION Y/O PROYECTOS DE INVERSION	OBRA Y/O ACTIVIDAD
	Expediente Técnico: Mejoramiento del servicio de educación básica regular de la Institución Educativa N°093 Efraín Arcaya Zevallos del Distrito de Zarumilla Provincia de Zarumilla Departamento de Tumbes.
OBJETIVO	Inicial de nivel primario y secundario sector rural, atendidos en adecuada infraestructura educativa, cumple normas vigentes del sector educación.
BREVE DESCRIPCION	En elaboración de expediente técnico al 100%
META EJECUTADA	En elaboración de expediente técnico al 100%
MONTO DE INVERSION	Costo estimado de la obra S/41'278,466.66
POBLACION BENEFICIADA	Los beneficiarios directos del proyecto son alumnos de la I.E. Efraín Arcaya y Zevallos 093 en los niveles primaria y secundaria.
Estado Actual	Se encuentra en GRI par aprobación de expediente técnico, mediante acto resolutivo.

INVERSIONES SUB-GERENCIA DE ESTUDIOS	
NOMBRE DE LA INVERSION Y/O PROYECTOS DE INVERSION	OBRA Y/O ACTIVIDAD
	Expediente Técnico :Mejoramiento de infraestructura de Educación Básica Regular , Mejoramiento del servicio de Educación Básica Regular de la Institucional Educativa Perú Canadá del Distrito de Tumbes
OBJETIVO	Nivel primario y secundario sector rural, atendidos en adecuada infraestructura educativa, cumple normas vigentes del sector educación.
BREVE DESCRIPCION	Alumnos de la I.E. Perú Canadá reciben un servicio educativo que cumple con las normas técnicas del sector educación
META EJECUTADA	En elaboración al 100%
MONTO DE INVERSION	Costo estimado de la obra S/101,060.11
POBLACION BENEFICIADA	Los beneficiarios directos son 416 a más del proyecto son alumnos de la I.E. Perú Canadá en los niveles primaria y secundaria
ESTADO ACTUAL	Se derivó a GRI para aprobación de expediente técnicc. Mediante acto resolutivo.



N.º 000309

19 JUN 2023



**GOBIERNO REGIONAL GOBIERNO REGIONAL TUMBES**  
**GERENCIA REGIONAL DE PLANEAMIENTO PRESUPUESTO Y ACONDICIONAMIENTO TERRITORIAL**  
**SUB GERENCIA DE PLANEAMIENTO ESTRATEGICO**

INVERSIONES SUB-GERENCIA DE ESTUDIOS	
NOMBRE DE LA INVERSION Y/O PROYECTOS DE INVERSION	OBRA Y/O ACTIVIDAD
OBRA	Rehabilitación del local escolar N°064 del Centro Poblado Pajaritos el Distrito Canoas de Punta Sal ,Provincia de Contralmirante Villar
OBJETIVO	Inicial de nivel primario y secundario sector rural, atendidos en adecuada infraestructura educativa, cumple norma vigente del sector educación.
BREVE DESCRIPCION	La población estudiantil accede a servicio que cumplen estándares sectoriales adecuada infraestructura, equipamiento.
META EJECUTADA	Al 100% de elaboración de expediente técnico – el expediente técnico fue aprobado el 06 de diciembre de 2022 con Resolución Gerencial Regional N° 000293-2022/GOB.REG.TUMBES-GRI-GR
MONTO DE INVERSION	Total S/ 4'097,929.24
POBLACION BENEFICIADA	A más de 220 estudiantes de nivel inicial, primario y secundario y personal administrativo.
ESTADO ACTUAL	Fase de ejecución contractual para perfeccionamiento de contrato de obra.

INVERSIONES SUB-GERENCIA DE ESTUDIOS	
NOMBRE DE LA INVERSION Y/O PROYECTOS DE INVERSION	OBRA Y/O ACTIVIDAD
EXPEDIENTE	Expediente Técnico de saldo de obra "Recuperación del servicio educativo de la institución educativa N°098 el Gran Chili masa del Distrito de Aguas Verdes provincia de Zarumilla y Regional Tumbes.
OBJETIVO	Inicial de nivel primario y secundario sector rural, atendidos en adecuada infraestructura educativa, cumple norma vigente del sector educación.
BREVE DESCRIPCION	La población estudiantil accede a servicios que cumplen estándares sectoriales adecuada (Infraestructura equipamiento )
META EJECUTADA	Al 100% de elaboración de expediente técnico – el expediente técnico fue aprobado el 29 de octubre de 2022 con Resolución Gerencial Regional N° 000259-2022/GOB.REG.TUMBES-GRI-GR
MONTO DE INVERSION	Total: S/2'244,778.09
POBLACION BENEFICIADA	2,300 estudiantes de nivel primario secundario y personal administrativo.
ESTADO ACTUAL	Se elaboró carpeta de financiamiento, la cual fue presentada a ARCC (Autoridades para reconstrucción con cambios) para financiamiento a la espera de respuesta.



19 JUN 2023

000309



**GOBIERNO REGIONAL GOBIERNO REGIONAL TUMBES**  
**GERENCIA REGIONAL DE PLANEAMIENTO PRESUPUESTO Y ACONDICIONAMIENTO TERRITORIAL**  
**SUB GERENCIA DE PLANEAMIENTO ESTRATEGICO**

INVERSIONES SUB-GERENCIA DE ESTUDIOS	
NOMBRE DE LA INVERSION Y/O PROYECTOS DE INVERSION	OBRA Y/O ACTIVIDAD
OBRA	Remodelación de oficina y/o caseta D/INFOR Turista. Const. Del Puente Peatonal y zona de estación .P/uso turístico en el (1a) Bocana Carrillo UEIC. En la zona de amortigua. Del parque nacional C. de amotape en la localidad de Rica Playa Distrito de San Jacinto con Cód. CUI:2499439
OBJETIVO	Impulsar la seguridad para la información al turismo de la Region Tumbes
BREVE DESCRIPCION	Casetas de seguridad para la información al Turismo
META EJECUTADA	Al 100% de elaboración de expediente técnico – el expediente técnico fue aprobado el 29 de octubre de 2022 con Resolución Gerencial Regional N° 000286-2022/GOB.REG.TUMBES-GRI-GR
MONTO DE INVERSION	Total :S/ 721,748.53500 a más beneficiarios
POBLACION BENEFICIADA	500 a más beneficiarios
ESTADO ACTUAL	Se encuentra en fase de selección (Convocatoria)

INVERSIONES SUB-GERENCIA DE ESTUDIOS	
NOMBRE DE LA INVERSION Y/O PROYECTOS DE INVERSION	OBRA Y/O ACTIVIDAD
OBRA	Creación de la villa deportiva de Zarumilla del Distrito de Zarumilla Provincia de Zarumilla Departamento de Tumbes CUI 2489318
OBJETIVO	La protección del cerco perimétrico de la villa deportiva
BREVE DESCRIPCION	Impulsando el deporte en la zona de Zarumilla
META EJECUTADA	Al 100% de elaboración de expediente técnico – el expediente técnico fue aprobado el 04 de agosto de 2022 con Resolución Gerencial Regional N° 000169-2022/GOB.REG.TUMBES-GRI-GR
MONTO DE INVERSION	Total : S/.1'353,311.07
POBLACION BENEFICIADA	700 a más beneficiarios
ESTADO ACTUAL	Se encuentra en fase de ejecución contractual

INVERSIONES SUB-GERENCIA DE ESTUDIOS	
NOMBRE DE LA INVERSION Y/O PROYECTOS DE INVERSION	OBRA Y/O ACTIVIDAD
OBRA	Mejoramiento de la prestación de los servicios del equipo mecánico de la planta de asfalto y agregado del Gobierno Regional de Tumbes Regional Tumbes.
OBJETIVO	Mejorar la planta de asfalto

