

# INFORME

## "RENDICIÓN DE CUENTAS DE TITULARES POR CESE EN EL CARGO"<sup>1</sup>

INICIAL<sup>2</sup>

GOBIERNO REGIONAL TUMBES

ANEXO N° 6

TUMBES - TUMBES – TUMBES

noviembre 2022

<p><b>FIRMA DEL TITULAR DE LA ENTIDAD</b> <b>NOMBRES Y APELLIDOS: JOSE ANTONIO ALEMAN INFANTE</b> <b>CARGO: GOBERNADOR REGIONAL</b></p>

La información registrada en el presente informe tiene la condición de declaración jurada y el que suscribe se responsabiliza por su contenido y los anexos de las cuatro secciones, incluyendo la información de sus unidades ejecutoras.

<sup>1</sup>Tipo Informe: a) Por Periodo Anual o b) Por Cese en el Cargo Aplica solo para Informe de Rendición de Cuentas por Cese en el Cargo para periodo definido

<sup>2</sup>Aplica solo para Informe de Rendición de Cuentas por Cese en el Cargo para periodo definido

## INFORME DE RENDICIÓN DE CUENTAS DE TITULARES

1. INFORMACIÓN GENERAL DEL PROCESO DE RENDICIÓN DE CUENTAS DE TITULARES
  - 1.1 Información General del Titular
  - 1.2 Información de los Titulares de las Unidades Ejecutoras
  - 1.3 Misión, Visión, Valores y Organigrama
  - 1.4 Logros Alcanzados en el Periodo de Gestión
  - 1.5 Limitaciones en el Periodo a Rendir
  - 1.6 Recomendaciones de Mejora
2. SECCIÓN I: INFORMACIÓN DE LOS SISTEMAS ADMINISTRATIVOS
3. SECCIÓN II: INDICADORES DE EFICACIA Y OTROS RELACIONADOS A LA ENTIDAD
4. SECCIÓN III: RELACIÓN DE SERVICIOS PÚBLICOS QUE BRINDA LA ENTIDAD
5. SECCIÓN IV: RESULTADOS DE LA GESTIÓN DEL TITULAR POR CADA SERVICIO PÚBLICO
6. ANEXOS

## 1. INFORMACIÓN GENERAL DEL PROCESO DE RENDICIÓN DE CUENTAS DE TITULARES.

### 1.1 Información General de Titular de Pliego.

Código de la Entidad	5353		
Nombre de la entidad	GOBIERNO REGIONAL TUMBES		
Apellidos y Nombres del Titular de la entidad	ALEMAN INFANTE JOSE ANTONIO		
Cargo del Titular	GOBERNADOR REGIONAL		
Tipo de documento de identidad	DNI		
N° de documento de identidad	00234340		
Teléfonos:	978899730		
Correo Electrónico	JALEMAN@REGIONTUMBES.GOB.PE		
Tipo de informe	POR CESE EN EL CARGO		
<b>INFORME A REPORTAR</b>			
Fecha de inicio de gestión:	01/01/2019	Nro. Documento de Nombramiento / Designación	CREDCIAL 24 FEBRERO 2022 EMITIDA JURADO NACIONAL ELECCIONES
Fecha de cese de gestión:	23/12/2022	Nro. Documento de Cese de corresponder	-
Fecha de inicio del periodo reportado:	01/01/2019	Fecha de corte del periodo reportado	30/09/2022
Fecha de Generación (*):	15/11/2022 17:21:11		

(\*) El Aplicativo Informático llenará dicho campo de forma automática al término del proceso.

### 1.2 Información de los Titulares de las Unidades Ejecutoras

Titulares de las Unidades Ejecutoras que intervienen en la elaboración del Informe					
N°	Unidad ejecutora	Tipo y N° de documento de identidad	Apellidos y nombres	Fecha de inicio en el cargo	Remitió información (si/no)
1	UNIDAD EJECUTORA 402 "HOSPITAL REGIONAL JOSE ALFREDO MENDOZA OLAVARRIA" JAMO II - 2	DNI - 44096976	HORNA RUIZ DIANA MARIA	21/10/2022	SI
2	UNIDAD DE GESTIÓN EDUCATIVA LOCAL ZARUMILLA - UGEL ZARUMILLA	DNI - 02885459	HERRERA MONTERO JOSE LUIS		SI
3	UNIDAD DE GESTIÓN EDUCATIVA LOCAL TUMBES UGEL TUMBES	DNI - 00239548	MACEDA GARRIDO YESSICA MERCY		SI
4	UNIDAD DE GESTION EDUCATIVA LOCAL CONTRALMIRANTE VILLAR - UGEL CONTRALMIRANTE VILLAR	DNI - 28067172	CHANDUCAS RAMOS LENIN		SI

5	DIRECCIÓN REGIONAL DE SALUD TUMBES	DNI - 02841034	GONZALEZ SEMINARIO ROMMELL VEINTIMILLA		SI
6	DIRECCIÓN REGIONAL DE EDUCACIÓN TUMBES	DNI - 00255209	MEDINA RENGIFO ROBERTO CARLOS		SI
7	DIRECCION REGIONAL DE TRANSPORTES Y COMUNICACIONES DE TUMBES	DNI - 44794680	ROJAS PRESCOTT NICK		SI
8	DIRECCION REGIONAL DE AGRICULTURA DE TUMBES	DNI - 40578441	GALLEGOS GARCIA JOE LUIS	21/09/2022	SI

## Comentarios

### 1.3 Misión, Visión, Valores y Organigrama

#### a. Misión

Queremos que, en nuestra región se fortalezcan y consoliden nuestras raíces ancestrales y culturales, buscando para todos los tumbesinos la revaloración de nuestra identidad cultura regional. Anhelamos ser una región en la que exista una sociedad plenamente democrática, con igualdad de oportunidades, justicia social con instituciones de alta calidad, donde los derechos políticos y sociales y el poder se han descentralizado. Queremos ser una sociedad que práctica una cultura de valores como son la transparencia y la participación política, económica y social. Deseamos también ser una región con un elevado y creciente nivel de desarrollo humano, habitada por una población que ama la paz que vive de manera amistosa con la naturaleza, con la república del Ecuador, y que se integra con las demás regiones de la macro región norte del Perú e, internamente, con los distritos y provincias de Tumbes. Queremos ser también una región económicamente competitiva, con actividades económicas productivas eficientes, sobre bases modernas y capaces de integrarse al mundo globalizado.

#### b. Visión

Gobernar en democracia la Región Tumbes para alcanzar su desarrollo sostenible

#### c. Valores

**Honestidad:** Líderes y autoridades se sujetan a vigilancia ciudadana. Autoridades, medios y población en general deben informar con la verdad, por encima de intereses particulares.

Debemos aceptar compromisos sólo en aquellos que es posible cumplir plazos.

**Honradez:** Los recursos públicos no deben ser utilizados en provecho propio.

**Transparencia:** Responsable de la gestión de recursos públicos no deben ser utilizados en provecho propio.

**Respeto:** Debemos valorar la dignidad humana de todas las personas, sin discriminación social. En nuestra región debemos tender a solucionar los conflictos en forma simétrica y conciliadora.

**Justicia:** debemos reconocer la igualdad de derechos a todas las personas y servir con equidad a la población.

**Responsabilidad:** El desarrollo de nuestra región debe hacerse con participación responsable y conjunta del estado y de la sociedad civil. Debemos cumplir cabalmente las normas regionales, las funciones y compromisos pactados libremente buscando alcanzar exitosamente los objetivos.

**d. Organigrama**

ORGANIGRAMA GOBIERNO REGIONAL TUMBES

## ESTRUCTURA ORGÁNICA DEL GOBIERNO REGIONAL DE TUMBES

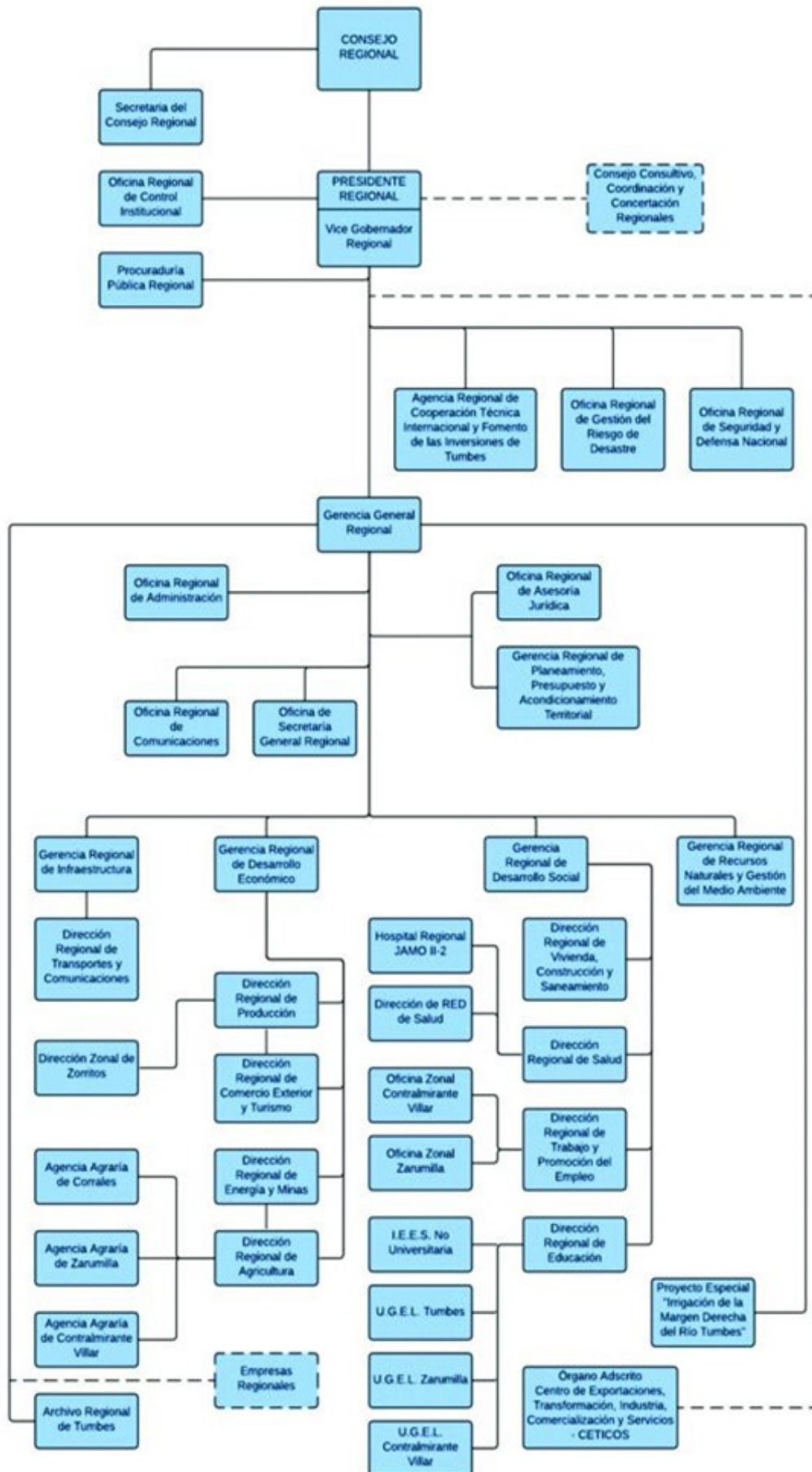

#### 1.4 Logros Alcanzados en el Periodo de Gestión

- ¿Avance importante en la Vacunación COVID-19 hasta la 4ta dosis.
- ¿Haber suscrito a favor del GORETUMBES, el ACR, Área de Conservación Regional La Angostura-Faical.
- ¿Plan Maestro de la ACR que hace 10 años se creó.
- ¿Actualización de la política Ambiental Climática Regional.
- ¿Plan Manejo Integrado de la Zona Marino Costero.
- ¿Ejecución Primer Proyecto en el Área de Conservación Regional Angostura-Faical.
- ¿Acuerdo de conservación de la Asociación Ganaderos a la conservación de las Áreas protegidas.
- ¿Se reiniciaron la ejecución de obras paralizadas en algunos casos fueron culminados y otras en ejecución.
- ¿Se logró convocar al 100% de las obras programadas en el PIA-PIM.
- ¿Se logró obtener financiamiento para la ejecución de obras importantes y de impacto para la Región Tumbes como la construcción del Hospital SAGARO y la pavimentación de la vía canal del Barrio San José.
- ¿Se logró elaborar el expediente técnico para la construcción de la plata de agua potable para los distritos de Tumbes, san Juan de la Virgen, Pampas de Hospital y San Jacinto.
- ¿Se logró descolmatar los pozos anillados del ámbito Regional garantizando el abastecimiento de agua para el ganado y producción agrícola como medida atención al estrés hídrico.
- ¿SE entrego medicina y alimento para ganado en el marco de la declaratoria de emergencia por estrés hídrico.
- ¿Se ejecutó las (02) Audiencias Públicas en el marco de la Transparencia de Gestión.
- ¿Se logró registrar en el AIRHSP y la transferencia de recursos por parte del MEF para garantizar el pago de remuneraciones del personal activo hasta el 31.12.2022.
- ¿Se encuentra en proceso de elaboración la actualización del ROF, el clasificador de cargos, PDRC, PEI, Diagnostico de Brechas, ZEE.

#### 1.5 Limitaciones en el Periodo a Rendir

- ¿Transferencia de funciones del nivel central sin recursos presupuestales.
- ¿Débil acompañamiento de los entes rectores del Gobierno Nacional.
- ¿El sinceramiento de los conceptos y presupuesto para los gastos de pensiones en el Sector Educación y Agricultura, Sede Regional.
- ¿La falta de atención dar la opinión técnica y legal respecto al beneficio que forma parte de los ingresos de los trabajadores activos de la sede regional por parte del área legal del MEF cuyo beneficio cuenta con mandato judicial.
- ¿La solicitud de la empresa contratista de resolución de contrata de obra I:E Chilimasa en el distrito de Aguas Verdes originando la paralización de obra y elaboración del expediente de saldo de obra.
- ¿La falta de atención con asignación de recursos por parte del MEF para la Genérica del costo 2.3 Bienes y Servicios.
- ¿No demuestra avances en los acuerdos referidos a las inversiones en Educación, Transportes asumidos en el Gore Ejecutivo.

#### 1.6 Recomendaciones de Mejora

- ¿Asignación de recursos en función a nuestra cartera de proyectos.
- ¿Asignación de recursos para garantizar la Operatividad Institucional en la genérica del gasto 2.3 Bienes y Servicios.

¿Continuidad del financiamiento para la prevención de las acciones COVID-19 y enfermedades Metaxenicas.

¿Financiamiento de las funciones transferidas por el Gobierno Nacional.

¿Recomendar a los Directores, Jefes de Oficina, Gerentes, el estricto cumplimiento de acuerdo a lo establecido en la Directiva N° 016-2022-CG/PREVI "Rendición de Cuentas de Titulares y Transferencia de Gestión", aprobada mediante Resolución de Contraloría N° 267-2022-CG de 05 de agosto de 2022.



## 2. SECCIÓN I: INFORMACIÓN DE LOS SISTEMAS ADMINISTRATIVOS

Comprende la información relevante de los 11 Sistemas Administrativos del Estado mediante los cuales se organizan las actividades de la administración pública y que tienen por finalidad promover la eficacia y eficiencia siendo de aplicación nacional; Planeamiento Estratégico, Presupuesto Público, Inversión Pública, Abastecimiento, Contabilidad, Tesorería, Endeudamiento Público, Gestión de Recursos Humanos, Defensa Judicial del Estado, Control y Modernización de la Gestión Pública.

### 1. Sistema Nacional de Planeamiento Estratégico

#### 1.1. Información General del PEI

Horizonte temporal del PEI

Año Inicio	2019	Año Fin	2025
Resolución que aprueba el PEI vigente	resolución ejecutiva regional n°183-2022/gob.reg.tumbes-gr	Fecha de resolución	23/06/2022
Informe técnico CEPLAN	OFICIO N° D000391-2022-CEPLAN-DNCP	Fecha de informe técnico	19/05/2022
Cantidad Objetivos Estratégicos Institucionales del PEI	10	Cantidad objetivos estratégicos Institucionales del PEI con ejecución presupuestal	10
Link del PEI en el Portal de Transparencia Estándar	<a href="https://regiontumbes.gob.pe/transparencia-regional/planes/">https://regiontumbes.gob.pe/transparencia-regional/planes/</a>		

#### 1.2. Presupuesto asignado a Objetivos Estratégicos Institucionales del Plan Estratégico Institucional (PEI)

N°	Código de OEI	Descripción del OEI	POI Modificado consistente con el PIA	POI Anual Modificado (PIM)	POI Anual Modificado (en ejecución)
	A	B	C	D	E
1	OEI.08	MEJORAR LOS SERVICIOS DE TRANSPORTE MULTIMODAL EN EL DEPARTAMENTO	38,443,615.00	215,920,758.02	51,315,927.25
2	OEI.09	AMPLIAR LA COBERTURA DE LOS SERVICIOS BÁSICOS DE LA POBLACIÓN DEL DEPARTAMENTO	294,738.00	533,667.03	280,909.51

3	OEI.05	GARANTIZAR LA CALIDAD DE LOS SERVICIOS EDUCATIVOS DE LOS ESTUDIANTES DEL DEPARTAMENTO DE TUMBES	203,824,206.61	252,349,257.94	83,127,777.14
4	OEI.02	PROMOVER LA IGUALDAD DE GÉNERO Y EL CIERRE DE LAS BRECHAS DE GÉNERO EN EL DEPARTAMENTO	4,197,681.00	7,282,444.00	608,416.94
5	OEI.01	PROMOVER LA GESTIÓN DE RIESGO DE DESASTRES EN EL DEPARTAMENTO	7,398,731.00	7,498,841.00	2,192,191.89
6	OEI.03	GARANTIZAR EL APROVECHAMIENTO SOSTENIBLE DE LOS RECURSOS NATURALES EN EL DEPARTAMENTO DE TUMBES	1,937,657.00	5,518,190.40	447,219.77
7	OEI.07	DESARROLLAR LOS NIVELES DE COMPETITIVIDAD DE LOS AGENTES ECONÓMICOS	2,430,958.00	55,633,825.52	1,394,610.38
8	OEI.06	MEJORAR LA CALIDAD INTEGRAL DE LOS SERVICIOS DE SALUD PARA LA POBLACIÓN DE TUMBES	85,142,544.00	140,163,694.58	42,900,147.48
9	OEI.10	MODERNIZAR LA GESTIÓN INSTITUCIONAL	109,043,435.31	285,193,203.62	621,068,487.98
10	OEI.04	FORTALECER LOS SISTEMAS DE SEGURIDAD CIUDADANA EN EL DEPARTAMENTO	65,000.00	70,400.00	12,700.00

**Nota:**

A y B provienen de la información PEI.

C, D y E, provienen de la información del POI.

A, B, C, D y E puede obtenerlo al exportar excel del aplicativo Ceplan V.01 con usuario admin de Pliego (Menu: Reportes/Exportar/todas las Ues/Generar por AO Anual 2022/Descargar)

**Reglas:**

C es el valor de la columna Total Fn(CS) de información del POI y se agrupa por objetivo estratégico y pliego presupuestal.

D es el valor de la columna Total Fn(RE) de información del POI y se agrupa por objetivo estratégico y pliego presupuestal.

E es el valor de la columna Total Fn(SE) de información del POI y se agrupa por objetivo estratégico y pliego presupuestal.

### 1.3. Cumplimiento de metas de indicadores de Objetivos Estratégicos Institucional del Plan Estratégico Institucional (PEI)

N°	Código de OEI	Código del indicador	Nombre del Indicador	Parametro de Medición	Sentido Esperado del Indicador	Línea Base Año (*)	Línea Base Valor (**)	Valor esperado del indicador al final del periodo reportado (***)	Valor obtenido del indicador al final del periodo reportado (***)	% de avance del indicador en el periodo reportado	Comentario sobre el valor obtenido
	A	B	C	D	E	F	G	H	I	J	K
1	OEI.01	IND.01.OEI.01	PORCENTAJE DE POBLACIÓN VULNERABLE ANTE DESASTRES NATURALES	PORCENTAJE		2017	62.13	56.13	60.00	100.00	
2	OEI.04	IND.01.OEI.04	PORCENTAJE DE LA POBLACIÓN DE 15 Y MÁS AÑOS DE EDAD DEL ÁREA URBANA, VÍCTIMA DE ALGÚN HECHO DELICTIVO	PORCENTAJE		2015	18.30	12.60	12.50	99.21	
3	OEI.05	IND.01.OEI.05	PORCENTAJE DE NIÑOS Y NIÑAS DE SEGUNDO GRADO DE PRIMARIA DE INSTITUCIONES EDUCATIVAS PÚBLICAS, QUE SE ENCUENTRAN EN EL NIVEL SATISFACTORIO EN COMPRENSIÓN LECTORA.	PORCENTAJE		2016	33.60	54.60	22.40	41.03	

4	OEI.05	IND.02.OEI.05	PORCENTAJE DE NIÑOS Y NIÑAS DE SEGUNDO GRADO DE PRIMARIA DE INSTITUCIONES EDUCATIVAS PÚBLICAS, QUE SE ENCUENTRAN EN EL NIVEL SATISFACTORIO EN MATEMÁTICA	PORCENTAJE		2016	21.40	41.40	15.60	37.68	
5	OEI.06	IND.01.OEI.06	PORCENTAJE DE POBLACIÓN CON ATENCIÓN INTEGRAL DE SALUD, SEGÚN ETAPA DE VIDA	PORCENTAJE		2017	70.00	85.00	0.00	0.00	
6	OEI.07	IND.01.OEI.07	EXPORTACIONES FOB REGISTRADA POR ADUANA (MILES DE US DÓLARES)	CANTIDAD		2017	179,630.35	273,195.30	26,540,125.71	100.00	
7	OEI.08	IND.01.OEI.08	NÚMERO DE KILÓMETROS DE RED VIAL ASFALTADA	NÚMERO		2017	109.44	118.44	0.00	0.00	
8	OEI.10	IND.01.OEI.10	NÚMERO DE PLANES DE MEJORA POR ÓRGANO ESTRUCTURAL	NÚMERO		2017		3.00	0.00	0.00	

9	OEI.03	IND.01.OEI.03	HECTÁREAS DE ÁREAS NATURALES PROTEGIDAS Y/O APROVECHADAS SOSTENIBLEMENTE	NÚMERO		2017	8,794.50	10,794.50	0.00	0.00	
10	OEI.09	IND.01.OEI.09	PORCENTAJE DE HOGARES CON ACCESO A SERVICIOS DE SANEAMIENTO BÁSICO	PORCENTAJE		2017	72.50	99.80	81.40	81.56	
11	OEI.02	IND.01.OEI.02	PORCENTAJE DE VIOLENCIA FÍSICA CONTRA LA MUJER EJERCIDA ALGUNA VEZ POR PARTE DEL ESPOSO O COMPAÑERO, SEGÚN ÁMBITO GEOGRÁFICO	PORCENTAJE		2017	30.10	25.10	36.00	100.00	
12	OEI.07	IND.01.OEI.07	EXPORTACIONES FOB REGISTRADA POR ADUANA (MILES DE US DÓLARES)	CANTIDAD		2017	179,630.35	273,195.30	0.00	0.00	

**Nota:**

Columnas A hasta la J provienen de la información PEI. Se obtiene del Anexo B-2 del PEI, del reporte de seguimiento del aplicativo Ceplan V.01 (con usuario admin de Pliego) o las fichas técnicas de los indicadores.

(\*) Línea Base Año: Indicar el año en que se realizó la primera medición del indicador.

(\*\*) Línea Base Valor: Es el valor del indicador de objetivo estratégico previo a la entrada en vigor del Plan Estratégico Institucional de la Entidad.

(\*\*\*) Información comprende el año de la rendición solicitada.

**Reglas:**

Columnas A hasta la J provienen de la información PEI.

Si el año de reporte aún se encuentra en curso, en la columna I se registra el valor obtenido hasta el último mes del año de reporte en el que se cuenta con información.

El porcentaje de avance se calcula como el valor de la columna I entre la columna H, multiplicado por cien, (I/H)\*100, cuando el sentido esperado del indicador es ascendente; y (H/I)\*100 cuando el sentido esperado del indicador es descendente.

En la columna K se registra cualquier comentario necesario sobre la fuente o cómo se obtuvo el valor obtenido o avance parcial del indicador.

## 2. Sistema Nacional de Presupuesto Público

N°	Unidad Ejecutora Presupuestal	Año	PIA	PIM	Compromiso	Devengado	Girado	% Compromiso	% Devengado	% Girado
	A	B	C	D	E	F	G	H	I	J
	TOTAL GENERAL		452,813,566.00	597,655,264.00	444,329,710.89	401,003,631.92	397,034,433.06	74.3	67.1	66.4
1	UNIDAD DE GESTIÓN EDUCATIVA LOCAL ZARUMILLA - UGEL ZARUMILLA	2022	39,554,196.00	43,759,139.00	32,069,010.07	32,053,933.78	31,541,537.37	73.2	73.2	72.0
2	UNIDAD DE GESTION EDUCATIVA LOCAL CONTRALMIRANTE VILLAR - UGEL CONTRALMIRANTE VILLAR	2022	35,660,144.00	39,752,404.00	33,152,531.00	32,924,879.00	32,854,114.00	83.3	82.8	82.6
3	DIRECCION REGIONAL DE TRANSPORTES Y COMUNICACIONES DE TUMBES	2022	5,771,703.00	9,493,294.00	7,533,885.00	7,152,964.00	7,107,334.00	79.3	75.3	74.8
4	DIRECCION REGIONAL DE AGRICULTURA DE TUMBES	2022	4,613,160.00	13,220,276.00	9,124,363.97	7,947,795.35	7,819,013.30	69.0	60.1	59.1
5	DIRECCIÓN REGIONAL DE SALUD TUMBES	2022	56,404,481.00	83,024,959.00	74,337,859.00	60,082,437.00	59,983,380.00	89.5	72.3	72.2

6	DIRECCIÓN REGIONAL DE EDUCACIÓN TUMBES	2022	41,260,394.00	47,587,202.00	31,826,386.77	31,189,983.55	30,723,336.11	66.8	65.5	64.5
7	UNIDAD EJECUTORA 402 "HOSPITAL REGIONAL JOSE ALFREDO MENDOZA OLAVARRIA" JAMO II - 2	2022	49,799,079.00	71,312,071.00	48,604,374.00	47,916,115.00	46,831,095.00	68.1	67.1	65.6
8	UNIDAD DE GESTIÓN EDUCATIVA LOCAL TUMBES UGEL TUMBES	2022	119,183,399.00	131,452,718.00	106,670,810.48	106,356,173.80	105,591,734.37	81.1	80.9	80.3
9	GOBIERNO REGIONAL TUMBES	2022	100,567,010.00	158,053,201.00	101,010,490.60	75,379,350.44	74,582,888.91	63.9	47.6	47.1

Ver Anexo 2.1 al 2.4 (Adjunto en PDF)

**Nota:** Se toman en consideración las denominaciones usadas en sistema de consulta amigable del SIAF.

**Leyenda:**

A: Nombre de la Unidad Ejecutora Presupuestal

B: Año

C: Presupuesto Institucional de Apertura

D: Presupuesto Institucional Modificado

E: Compromiso

F: Devengado

G: Girado

H: Avance % Compromiso

I: Avance % Devengado

J: Avance % Girado

### 3. Sistema Nacional de Programación Multianual y Gestión de Inversiones

#### 3.1. Inversión pública (IP)

N°	Unidad Ejecutora Presupuestal	Cantidad total de IP cerradas	Cantidad total de las IP Activas	Costo Total de las IP activas a la fecha de corte	Pago total de las IP activas a la fecha de corte	Saldo de las IP activas a la fecha de corte
	TOTAL GENERAL	14.00	41.00	220,413,473.52	198,039,767.46	21,891,052.97

1	UNIDAD DE GESTIÓN EDUCATIVA LOCAL ZARUMILLA - UGEL ZARUMILLA	0.00	0.00	0.00	0.00	0.00
2	UNIDAD DE GESTION EDUCATIVA LOCAL CONTRALMIRANTE VILLAR - UGEL CONTRALMIRANTE VILLAR	0.00	0.00	0.00	0.00	0.00
3	DIRECCION REGIONAL DE TRANSPORTES Y COMUNICACIONES DE TUMBES	0.00	1.00	2,351,313.03	2,057,127.07	294,185.96
4	DIRECCION REGIONAL DE AGRICULTURA DE TUMBES	1.00	2.00	12,439,811.33	6,067,082.08	6,372,729.25
5	DIRECCIÓN REGIONAL DE SALUD TUMBES	4.00	7.00	1,269,576.00	1,062,870.00	206,706.00
6	DIRECCIÓN REGIONAL DE EDUCACIÓN TUMBES	1.00	4.00	8,161,989.00	6,970,089.00	1,191,900.00
7	UNIDAD EJECUTORA 402 "HOSPITAL REGIONAL JOSE ALFREDO MENDOZA OLAVARRIA" JAMO II - 2	0.00	0.00	0.00	0.00	0.00
8	UNIDAD DE GESTIÓN EDUCATIVA LOCAL TUMBES UGEL TUMBES	0.00	0.00	0.00	0.00	0.00
9	GOBIERNO REGIONAL TUMBES	8.00	27.00	196,190,784.16	181,882,599.31	13,825,531.76

Ver Anexo 3.1 (Adjunto en PDF)

**Nota:** En donde corresponda, se toman en consideración las denominaciones usadas en sistema de consulta avanzada del MEF, debido a la variedad de tipos de formatos que existen en el Banco de Inversiones

**Reglas:** La cantidad de inversiones que forman parte del reporte, se conforma de todas las inversiones en estado Activo a la fecha de corte, más las inversiones con estado Cerrado dentro de periodo a rendir

### 3.2. Obras públicas (OP)

N°	Unidad Ejecutora Presupuestal	Cantida d total de OP	Cantidad de OP en ejecución	Cantidad de OP sin ejecución	Cantidad de OP paralizadas	Cantidad de OP culminadas	Costo Total Final de la OP	Monto Total Pagado	Saldo Por Pagar
	A	B	C	D	E	F	G	H	I
	TOTAL GENERAL	38.00	8.00	0.00	1.00	29.00	149,387,886.72	145,261,303.22	9,698,984.00
1	UNIDAD DE GESTIÓN EDUCATIVA LOCAL ZARUMILLA - UGEL ZARUMILLA	0.00	0.00	0.00	0.00	0.00	0.00	0.00	0.00
2	UNIDAD DE GESTIÓN EDUCATIVA LOCAL CONTRALMIRANTE VILLAR - UGEL CONTRALMIRANTE VILLAR	0.00	0.00	0.00	0.00	0.00	0.00	0.00	0.00



3	DIRECCION REGIONAL DE TRANSPORTES Y COMUNICACIONES DE TUMBES	0.00	0.00	0.00	0.00	0.00	0.00	0.00	0.00
4	DIRECCION REGIONAL DE AGRICULTURA DE TUMBES	3.00	2.00	0.00	0.00	1.00	6,038,407.60	12,043,682.41	835,274.81
5	DIRECCIÓN REGIONAL DE SALUD TUMBES	0.00	0.00	0.00	0.00	0.00	0.00	0.00	0.00
6	DIRECCIÓN REGIONAL DE EDUCACIÓN TUMBES	3.00	2.00	0.00	0.00	1.00	7,571,711.00	5,788,555.92	687,927.82
7	UNIDAD EJECUTORA 402 "HOSPITAL REGIONAL JOSE ALFREDO MENDOZA OLAVARRIA" JAMO II - 2	0.00	0.00	0.00	0.00	0.00	0.00	0.00	0.00
8	UNIDAD DE GESTIÓN EDUCATIVA LOCAL TUMBES UGEL TUMBES	0.00	0.00	0.00	0.00	0.00	0.00	0.00	0.00
9	GOBIERNO REGIONAL TUMBES	32.00	4.00	0.00	1.00	27.00	135,777,768.12	127,429,064.89	8,175,781.37

Ver Anexo 3.2 (Adjunto en PDF)

**Legenda**

Registrar la suma de los literales a, b, f, y g (Ver Anexo 3.2 Obras Publicas ítem E)

a.- En proceso de contratación, si ya se convocó.

b.- Con firma del Contrato, pero sin inicio de ejecución.

f.- Con Recepción, cuando se cuente con el Acta de Recepción de Obra firmada por la Comisión de Recepción.

g.- Con Liquidación, cuando se cuente con el documento de aprobación

#### 4. Sistema Nacional de Contabilidad

##### INFORMACIÓN FINANCIERA

##### 4.1 Estado de situación Financiera

N°	Unidad Ejecutora Presupuestal	Activo Corriente	Activo No Corriente	TOTAL ACTIVO	Pasivo Corriente	Pasivo No Corriente	Patrimonio	TOTAL PASIVO Y PATRIMONIO
1	DIRECCION REGIONAL DE AGRICULTURA DE TUMBES	1,945,575.56	20,459,234.09	22,404,809.65	603,281.49	11,778,186.42	10,023,341.74	22,404,809.65

2	DIRECCION REGIONAL DE TRANSPORTES Y COMUNICACIONES DE TUMBES	844,804.22	59,696,119.37	60,540,923.59	133,232.66	7,469,720.22	52,937,970.71	60,540,923.59
3	DIRECCIÓN REGIONAL DE EDUCACIÓN TUMBES	17,053,579.94	127,657,853.32	144,711,433.26	3,001,420.66	77,720,088.09	63,989,924.51	144,711,433.26
4	DIRECCIÓN REGIONAL DE SALUD TUMBES	79,113,547.71	27,378,658.79	106,492,206.50	1,158,565.46	19,076,178.10	86,257,462.85	106,492,206.50
5	GOBIERNO REGIONAL TUMBES	101,734,410.31	745,094,725.10	846,829,135.41	28,805,287.24	12,887,937.79	805,135,910.38	846,829,135.41
6	UNIDAD DE GESTION EDUCATIVA LOCAL CONTRALMIRANTE VILLAR - UGEL CONTRALMIRANTE VILLAR	2,944,263.53	8,980,452.56	11,924,716.09	511,452.22	7,365,112.76	4,048,151.11	11,924,716.09
7	UNIDAD DE GESTIÓN EDUCATIVA LOCAL TUMBES UGEL TUMBES	4,966,906.44	39,476,902.98	44,443,809.42	6,490,091.21	37,874,201.06	79,517.15	44,443,809.42
8	UNIDAD DE GESTIÓN EDUCATIVA LOCAL ZARUMILLA - UGEL ZARUMILLA	3,003,908.69	5,671,108.66	8,675,017.35	648,897.90	10,679,093.14	-2,652,973.69	8,675,017.35
9	UNIDAD EJECUTORA 402 "HOSPITAL REGIONAL JOSE ALFREDO MENDOZA OLAVARRIA" JAMO II - 2	22,958,539.35	22,201,968.27	45,160,507.62	1,240,348.10	12,940,332.74	30,979,826.78	45,160,507.62

#### 4.2 Estado de Gestión

N°	Unidad Ejecutora Presupuestal	Ingresos	Costos y Gastos	RESULTADO DEL EJERCICIO SUPERAVIT (DEFICIT)
1	DIRECCION REGIONAL DE AGRICULTURA DE TUMBES	8,490,032.21	-9,630,501.72	-1,140,469.51
2	DIRECCION REGIONAL DE TRANSPORTES Y COMUNICACIONES DE TUMBES	4,632,162.16	3,063,553.73	1,568,608.43
3	DIRECCIÓN REGIONAL DE EDUCACIÓN TUMBES	32,790,760.49	14,632,014.92	18,158,745.57
4	DIRECCIÓN REGIONAL DE SALUD TUMBES	71,631,412.43	49,881,787.91	21,749,624.52
5	GOBIERNO REGIONAL TUMBES	119,009,960.37	-35,924,333.40	83,085,626.97
6	UNIDAD DE GESTION EDUCATIVA LOCAL CONTRALMIRANTE VILLAR - UGEL CONTRALMIRANTE VILLAR	29,854,800.38	-29,422,715.49	432,064.89

7	UNIDAD DE GESTIÓN EDUCATIVA LOCAL TUMBES UGEL TUMBES	96,303,657.02	-109,402,655.69	-13,098,998.67
8	UNIDAD DE GESTIÓN EDUCATIVA LOCAL ZARUMILLA - UGEL ZARUMILLA	32,847,875.88	-33,593,463.12	-745,587.24
9	UNIDAD EJECUTORA 402 "HOSPITAL REGIONAL JOSE ALFREDO MENDOZA OLAVARRIA" JAMO II - 2	55,455,657.14	-61,800,486.83	-6,344,829.69

Ver Anexo 4.2: EF-2 (Adjunto en PDF)

### 4.3 Estado de Cambios de Patrimonio Neto

N°	Unidad Ejecutora Presupuestal	Hacienda Nacional	Hacienda Nacional Adicional	Resultados No Realizados	Reservas	Resultados Acumulados	TOTAL
1	DIRECCION REGIONAL DE AGRICULTURA DE TUMBES	29,158,082.17	0.00	726,408.56	0.00	-19,861,148.99	10,023,341.74
2	DIRECCION REGIONAL DE TRANSPORTES Y COMUNICACIONES DE TUMBES	55,737,540.16	0.00	2,481,272.40	0.00	5,280,841.85	0.00
3	DIRECCIÓN REGIONAL DE EDUCACIÓN TUMBES	508,093,093.15	0.00	17,593,546.53	0.00	461,696,715.17	63,989,924.51
4	DIRECCIÓN REGIONAL DE SALUD TUMBES	81,023,616.72	0.00	2,466,240.54	0.00	2,767,605.59	86,257,462.85
5	GOBIERNO REGIONAL TUMBES	1,323,983,283.22	0.00	1,599,768.64	0.00	-520,447,141.48	805,135,910.38
6	UNIDAD DE GESTION EDUCATIVA LOCAL CONTRALMIRANTE VILLAR - UGEL CONTRALMIRANTE VILLAR	5,823,480.98	0.00	352,615.79	0.00	-2,127,945.66	4,048,151.11
7	UNIDAD DE GESTIÓN EDUCATIVA LOCAL TUMBES UGEL TUMBES	209,925,705.13	0.00	838,128.81	0.00	-210,684,316.79	79,517.15
8	UNIDAD DE GESTIÓN EDUCATIVA LOCAL ZARUMILLA - UGEL ZARUMILLA	10,977,230.50	0.00	0.00	0.00	-13,630,204.19	2,652,973.69
9	UNIDAD EJECUTORA 402 "HOSPITAL REGIONAL JOSE ALFREDO MENDOZA OLAVARRIA" JAMO II - 2	32,624,084.03	0.00	0.00	0.00	-1,338,849.15	31,285,234.88

Ver Anexo 4.3: EF-3 (Adjunto en PDF)

### 4.4 Estado de Flujos de Efectivo

N°	Unidad Ejecutora Presupuestal	A. Actividades de Operación			B. Actividades de Inversión			C. Actividades de Financiamiento			D. Total Aumento (Disminución) del Efectivo y Equivalente al efectivo	E. Diferencia de Cambio	F. Saldo Efectivo y Equivalente al efectivo al inicio del ejercicio	G. Saldo Efectivo y Equivalente al efectivo al finalizar el ejercicio
		Entradas de Efectivo	Salidas de Efectivo	Aumento (disminución) Efectivo y Equivalente al Efectivo	Entradas de Efectivo	Salidas de Efectivo	Aumento (Disminución) Efectivo y Equivalente al Efectivo	Entradas de Efectivo	Salidas de Efectivo	Aumento (Disminución) Efectivo y Equivalente al Efectivo				
1	DIRECCION REGIONAL DE AGRICULTURA DE TUMBES	8,733,71 3.83	- 4,860,22 7.92	3,873,48 9.91	0.00	- 3,711,02 2.77	- 3,711,02 2.77	0.00	0.00	0.00	162,467. 14	0.00	203,924. 41	366,391. 55
2	DIRECCION REGIONAL DE TRANSPORTES Y COMUNICACIONES DE TUMBES	569,972. 73	443,281. 90	2,485,36 7.67	0.00	0.00	2,234,72 3.34	0.00	0.00	0.00	250,644. 33	0.00	66,777.5 2	317,421. 85
3	DIRECCIÓN REGIONAL DE EDUCACIÓN TUMBES	32,790,7 60.49	- 26,486,4 84.83	6,304,27 5.66	0.00	- 2,407,16 6.10	- 2,407,16 6.10	0.00	0.00	0.00	3,897,10 9.56	0.00	10,061,9 64.73	13,959,0 74.29
4	DIRECCIÓN REGIONAL DE SALUD TUMBES	59,015,4 02.89	- 56,770,6 26.07	2,244,77 6.82	0.00	- 364,855. 85	- 364,855. 85	0.00	0.00	0.00	1,879,92 0.97	0.00	3,335,41 2.26	5,215,33 3.23
5	GOBIERNO REGIONAL TUMBES	119,201, 974.40	38,948,4 38.35	80,253,5 36.05	0.00	- 40,830,2 51.14	- 40,830,2 51.14	0.00	0.00	0.00	39,423,2 84.91	0.00	17,776,6 55.02	57,199,9 39.93
6	UNIDAD DE GESTION EDUCATIVA LOCAL CONTRALMIRANTE VILLAR - UGEL CONTRALMIRANTE VILLAR	30,288,4 32.36	- 30,287,8 01.95	630.41	0.00	- 9,325.38	- 9,325.38	0.00	0.00	0.00	- 8,694.97	0.00	30,800.3 8	22,105.4 1
7	UNIDAD DE GESTIÓN EDUCATIVA LOCAL TUMBES UGEL TUMBES	96,701,8 88.43	- 96,613,5 80.92	88,307.5 1	0.00	0.00	0.00	0.00	0.00	0.00	88,307.5 1	0.00	5,455.08	93,762.5 9
8	UNIDAD DE GESTIÓN EDUCATIVA LOCAL ZARUMILLA - UGEL ZARUMILLA	33,178,8 72.16	- 33,060,9 42.94	117,929. 22	0.00	- 42,900.0 0	- 42,900.0 0	0.00	0.00	0.00	75,029.2 2	0.00	12,590.2 9	87,619.5 1
9	UNIDAD EJECUTORA 402 "HOSPITAL REGIONAL JOSE ALFREDO MENDOZA OLAVARRIA" JAMO II - 2	52,974,7 86.61	- 50,291,6 04.85	2,683,18 1.76	0.00	- 99,741.1 0	- 99,741.1 0	0.00	0.00	0.00	2,583,44 0.66	0.00	4,847,54 7.59	7,430,98 8.25

#### **4.5 Estado de la Depuración y Sinceramiento**

Ver Anexo 4.5: (Adjunto en PDF)

## 5. Sistema Nacional de Tesorería

### 5.1. Cartas Fianzas Vigentes

N°	Unidad Ejecutora Presupuestal	Cantidad Total de Cartas Fianza (*)
	TOTAL GENERAL	103.00
1	UNIDAD DE GESTIÓN EDUCATIVA LOCAL ZARUMILLA - UGEL ZARUMILLA	0.00
2	UNIDAD DE GESTION EDUCATIVA LOCAL CONTRALMIRANTE VILLAR - UGEL CONTRALMIRANTE VILLAR	0.00
3	DIRECCION REGIONAL DE TRANSPORTES Y COMUNICACIONES DE TUMBES	0.00
4	DIRECCION REGIONAL DE AGRICULTURA DE TUMBES	3.00
5	DIRECCIÓN REGIONAL DE SALUD TUMBES	8.00
6	DIRECCIÓN REGIONAL DE EDUCACIÓN TUMBES	1.00
7	UNIDAD EJECUTORA 402 "HOSPITAL REGIONAL JOSE ALFREDO MENDOZA OLAVARRIA" JAMO II - 2	4.00
8	UNIDAD DE GESTIÓN EDUCATIVA LOCAL TUMBES UGEL TUMBES	0.00
9	GOBIERNO REGIONAL TUMBES	87.00

Ver Anexo 5.1 (Adjunto en PDF)

(\*) Indicar la cantidad de carta fianza vigentes hasta la fecha de corte, asimismo, deberá incluir aquellas cartas fianzas que se encuentren proceso de renovación.

### 5.2. Documentos Valorados en Custodia

N°	Unidad Ejecutora Presupuestal	Cantidad de Letras (*)	Cantidad de Pagarés (*)	Cantidad de Facturas negociables (*)	Cantidad de otros documentos (*)
	TOTAL GENERAL	0.00	0.00	0.00	0.00
1	UNIDAD DE GESTIÓN EDUCATIVA LOCAL ZARUMILLA - UGEL ZARUMILLA	0.00	0.00	0.00	0.00
2	UNIDAD DE GESTION EDUCATIVA LOCAL CONTRALMIRANTE VILLAR - UGEL CONTRALMIRANTE VILLAR	0.00	0.00	0.00	0.00
3	DIRECCION REGIONAL DE TRANSPORTES Y COMUNICACIONES DE TUMBES	0.00	0.00	0.00	0.00
4	DIRECCION REGIONAL DE AGRICULTURA DE TUMBES	0.00	0.00	0.00	0.00
5	DIRECCIÓN REGIONAL DE SALUD TUMBES	0.00	0.00	0.00	0.00
6	DIRECCIÓN REGIONAL DE EDUCACIÓN TUMBES	0.00	0.00	0.00	0.00
7	UNIDAD EJECUTORA 402 "HOSPITAL REGIONAL JOSE ALFREDO MENDOZA OLAVARRIA" JAMO II - 2	0.00	0.00	0.00	0.00
8	UNIDAD DE GESTIÓN EDUCATIVA LOCAL TUMBES UGEL TUMBES	0.00	0.00	0.00	0.00
9	GOBIERNO REGIONAL TUMBES	0.00	0.00	0.00	0.00

Ver Anexo 5.2 (Adjunto en PDF)

(\*) Indicar la cantidad de documentos valorados en custodia hasta la fecha de corte.

### 5.3. Fideicomisos

N°	Unidad Ejecutora Presupuestal	Cantidad de Cuentas de Fideicomiso (*)
	TOTAL GENERAL	0.00
1	UNIDAD DE GESTIÓN EDUCATIVA LOCAL ZARUMILLA - UGEL ZARUMILLA	0.00
2	UNIDAD DE GESTION EDUCATIVA LOCAL CONTRALMIRANTE VILLAR - UGEL CONTRALMIRANTE VILLAR	0.00
3	DIRECCION REGIONAL DE TRANSPORTES Y COMUNICACIONES DE TUMBES	0.00
4	DIRECCION REGIONAL DE AGRICULTURA DE TUMBES	0.00
5	DIRECCIÓN REGIONAL DE SALUD TUMBES	0.00
6	DIRECCIÓN REGIONAL DE EDUCACIÓN TUMBES	0.00
7	UNIDAD EJECUTORA 402 "HOSPITAL REGIONAL JOSE ALFREDO MENDOZA OLAVARRIA" JAMO II - 2	0.00
8	UNIDAD DE GESTIÓN EDUCATIVA LOCAL TUMBES UGEL TUMBES	0.00
9	GOBIERNO REGIONAL TUMBES	0.00

Ver Anexo 5.3 (Adjunto en PDF)

(\*) Indicar la cantidad de cuentas de fideicomiso que tenga la entidad a la fecha de corte.

### 5.4. Saldos de Cuentas

N°	Unidad Ejecutora Presupuestal	Cantidad de Cuentas (*)
	TOTAL GENERAL	43.00
1	UNIDAD DE GESTIÓN EDUCATIVA LOCAL ZARUMILLA - UGEL ZARUMILLA	6.00
2	UNIDAD DE GESTION EDUCATIVA LOCAL CONTRALMIRANTE VILLAR - UGEL CONTRALMIRANTE VILLAR	3.00
3	DIRECCION REGIONAL DE TRANSPORTES Y COMUNICACIONES DE TUMBES	4.00
4	DIRECCION REGIONAL DE AGRICULTURA DE TUMBES	6.00
5	DIRECCIÓN REGIONAL DE SALUD TUMBES	4.00
6	DIRECCIÓN REGIONAL DE EDUCACIÓN TUMBES	5.00
7	UNIDAD EJECUTORA 402 "HOSPITAL REGIONAL JOSE ALFREDO MENDOZA OLAVARRIA" JAMO II - 2	6.00
8	UNIDAD DE GESTIÓN EDUCATIVA LOCAL TUMBES UGEL TUMBES	2.00
9	GOBIERNO REGIONAL TUMBES	7.00

Ver Anexo 5.4 (Adjunto en PDF)

(\*) Indicar la cantidad de cuentas bancarias que tenga la entidad en: Empresas bancarias, entidades financieras estatales, empresas financieras, cajas municipales de ahorros y créditos, cajas de crédito y popular, cajas rurales de ahorro y crédito. Asimismo, debe indicar la Cuenta Única de Tesoro (CUT).

### 5.5. Titulares y Suplentes de las Cuentas

N°	Unidad Ejecutora Presupuestal	Cantidad de Titulares (*)	Cantidad de Suplentes (*)
	TOTAL GENERAL	17.00	16.00
1	UNIDAD DE GESTIÓN EDUCATIVA LOCAL ZARUMILLA - UGEL ZARUMILLA	2.00	2.00
2	UNIDAD DE GESTION EDUCATIVA LOCAL CONTRALMIRANTE VILLAR - UGEL CONTRALMIRANTE VILLAR	2.00	2.00
3	DIRECCION REGIONAL DE TRANSPORTES Y COMUNICACIONES DE TUMBES	2.00	2.00
4	DIRECCION REGIONAL DE AGRICULTURA DE TUMBES	2.00	1.00
5	DIRECCIÓN REGIONAL DE SALUD TUMBES	1.00	2.00
6	DIRECCIÓN REGIONAL DE EDUCACIÓN TUMBES	2.00	2.00
7	UNIDAD EJECUTORA 402 "HOSPITAL REGIONAL JOSE ALFREDO MENDOZA OLAVARRIA" JAMO II - 2	2.00	2.00
8	UNIDAD DE GESTIÓN EDUCATIVA LOCAL TUMBES UGEL TUMBES	2.00	1.00
9	GOBIERNO REGIONAL TUMBES	2.00	2.00

Ver Anexo 5.5 (Adjunto en PDF)

(\*) Indicar la cantidad de responsables con la condición de titular o suplente de las cuentas bancarias.

### 5.6. Últimos Giros realizados

N°	Unidad Ejecutora Presupuestal	Cantidad de Últimos Documentos Girados en la Fecha de Corte (*)
	TOTAL GENERAL	4,573.00
1	UNIDAD DE GESTIÓN EDUCATIVA LOCAL ZARUMILLA - UGEL ZARUMILLA	212.00
2	UNIDAD DE GESTION EDUCATIVA LOCAL CONTRALMIRANTE VILLAR - UGEL CONTRALMIRANTE VILLAR	27.00
3	DIRECCION REGIONAL DE TRANSPORTES Y COMUNICACIONES DE TUMBES	0.00
4	DIRECCION REGIONAL DE AGRICULTURA DE TUMBES	1,866.00
5	DIRECCIÓN REGIONAL DE SALUD TUMBES	49.00
6	DIRECCIÓN REGIONAL DE EDUCACIÓN TUMBES	4.00
7	UNIDAD EJECUTORA 402 "HOSPITAL REGIONAL JOSE ALFREDO MENDOZA OLAVARRIA" JAMO II - 2	3.00
8	UNIDAD DE GESTIÓN EDUCATIVA LOCAL TUMBES UGEL TUMBES	2,407.00
9	GOBIERNO REGIONAL TUMBES	5.00

Ver Anexo 5.6 (Adjunto en PDF)

(\*) Se deberá indicar la cantidad de giros donde se cancela total o parcialmente la obligación devengada. Reportar: Último mes de la fecha de corte.

## 6. Sistema Nacional de Endeudamiento



## 6.1. Operación de Endeudamiento - Préstamos

N°	Unidad Ejecutora Presupuestal	Cantidad de Contratos de Préstamos
	TOTAL GENERAL	0.00
1	UNIDAD DE GESTIÓN EDUCATIVA LOCAL ZARUMILLA - UGEL ZARUMILLA	0.00
2	UNIDAD DE GESTION EDUCATIVA LOCAL CONTRALMIRANTE VILLAR - UGEL CONTRALMIRANTE VILLAR	0.00
3	DIRECCION REGIONAL DE TRANSPORTES Y COMUNICACIONES DE TUMBES	0.00
4	DIRECCION REGIONAL DE AGRICULTURA DE TUMBES	0.00
5	DIRECCIÓN REGIONAL DE SALUD TUMBES	0.00
6	DIRECCIÓN REGIONAL DE EDUCACIÓN TUMBES	0.00
7	UNIDAD EJECUTORA 402 "HOSPITAL REGIONAL JOSE ALFREDO MENDOZA OLAVARRIA" JAMO II - 2	0.00
8	UNIDAD DE GESTIÓN EDUCATIVA LOCAL TUMBES UGEL TUMBES	0.00
9	GOBIERNO REGIONAL TUMBES	0.00

Ver Anexo 6.1 (Según formato adjunto por PDF)

## 7. SISTEMA NACIONAL DE ABASTECIMIENTO

### 7.1. Procedimientos de Selección

#### Información por Pliego

N°	Objeto Contractual	Total Valor Referencial / Valor Estimado en soles S/.	Cantidad de Procedimiento de selección (Vigentes)	Cantidad de Procedimiento de selección (adjudicadas o consentidas)
		A	B	C
	TOTAL GENERAL	35,992,890.00	31.00	43.00
1	BIEN	4,330,907.00	21.00	24.00
2	CONSULTORÍA DE OBRA	1,085,760.00	0.00	3.00
3	OBRA	28,008,810.00	1.00	6.00
4	SERVICIO	2,567,413.00	9.00	10.00

#### Leyenda

A: Total Valor Referencial / Valor Estimado en soles por Objeto Contractual.

B: Cantidad de Convocatorias o Procesos de Selección Vigentes a la fecha de corte.

C: Cantidad de Convocatorias adjudicadas o consentidas con Buena Pro a la fecha de corte.

#### Información por Unidad Ejecutora

N°	Unidad Ejecutora Presupuestal	Objeto Contractual	Total Valor Referencial / Valor Estimado en soles S/.	Cantidad de Procedimiento de selección (Vigentes)	Cantidad de Procedimiento de selección (adjudicadas o consentidas )
----	-------------------------------	--------------------	---	---	---

	A	B	C	D	E
	TOTAL GENERAL		35,992,890.00	31.00	43
1	UNIDAD DE GESTIÓN EDUCATIVA LOCAL ZARUMILLA - UGEL ZARUMILLA	BIEN	314,788.00	1.00	1
2	UNIDAD DE GESTION EDUCATIVA LOCAL CONTRALMIRANTE VILLAR - UGEL CONTRALMIRANTE VILLAR	BIEN	0.00	0.00	0
3	UNIDAD DE GESTION EDUCATIVA LOCAL CONTRALMIRANTE VILLAR - UGEL CONTRALMIRANTE VILLAR	OBRA	0.00	0.00	0
4	UNIDAD DE GESTION EDUCATIVA LOCAL CONTRALMIRANTE VILLAR - UGEL CONTRALMIRANTE VILLAR	SERVICIO	0.00	0.00	0
5	DIRECCION REGIONAL DE TRANSPORTES Y COMUNICACIONES DE TUMBES	BIEN	246,092.00	2.00	2
6	DIRECCION REGIONAL DE TRANSPORTES Y COMUNICACIONES DE TUMBES	OBRA	2,202,203.00	1.00	1
7	DIRECCION REGIONAL DE TRANSPORTES Y COMUNICACIONES DE TUMBES	SERVICIO	2,006,873.00	3.00	3
8	DIRECCION REGIONAL DE AGRICULTURA DE TUMBES	BIEN	399,000.00	1.00	1
9	DIRECCIÓN REGIONAL DE SALUD TUMBES	BIEN	1,325,525.00	12.00	12
10	DIRECCIÓN REGIONAL DE SALUD TUMBES	SERVICIO	347,029.00	5.00	5
11	DIRECCIÓN REGIONAL DE EDUCACIÓN TUMBES	BIEN	0.00	0.00	0
12	UNIDAD EJECUTORA 402 "HOSPITAL REGIONAL JOSE ALFREDO MENDOZA OLAVARRIA" JAMO II - 2	BIEN	354,017.00	3.00	3
13	UNIDAD EJECUTORA 402 "HOSPITAL REGIONAL JOSE ALFREDO MENDOZA OLAVARRIA" JAMO II - 2	SERVICIO	69,012.00	1.00	1
14	UNIDAD DE GESTIÓN EDUCATIVA LOCAL TUMBES UGEL TUMBES	BIEN	1,391,485.00	2.00	4
15	GOBIERNO REGIONAL TUMBES	BIEN	300,000.00	0.00	1
16	GOBIERNO REGIONAL TUMBES	CONSULTORÍA DE OBRA	1,085,760.00	0.00	3
17	GOBIERNO REGIONAL TUMBES	OBRA	25,806,607.00	0.00	5
18	GOBIERNO REGIONAL TUMBES	SERVICIO	144,500.00	0.00	1

Ver Anexo 7.1 (Adjunto en PDF)

**Leyenda:**

A: Nombre de Ejecutora individual

B: Tipo de objeto (Bien, Consultoría de Obra, Servicio)

C: Cantidad de Convocatorias o Procesos de Selección

D: Valor Referencial / Valor Estimado en soles S/.

## 7.2. Contratos

### Información por Pliego

N°	Objeto Contractual	Número total de contratos vigentes	Monto de Contratos S/.
1	BIEN	13.00	1,719,745.66
2	CONSULTORÍA DE OBRA	3.00	1,041,400.00
3	OBRA	5.00	26,655,241.14
4	SERVICIO	7.00	2,126,063.74

### Información por Unidad ejecutora

N°	Unidad Ejecutora Presupuestal	Objeto Contractual	Número total de contratos vigentes	Monto en soles S/.
	TOTAL GENERAL		28.00	31,542,450.54
1	DIRECCIÓN REGIONAL DE EDUCACIÓN TUMBES	SERVICIO	2.00	16,000.00
2	DIRECCIÓN REGIONAL DE SALUD TUMBES	BIEN	3.00	313,945.54
3	DIRECCION REGIONAL DE AGRICULTURA DE TUMBES	BIEN	1.00	399,000.00
4	DIRECCION REGIONAL DE TRANSPORTES Y COMUNICACIONES DE TUMBES	BIEN	2.00	239,556.77
5	DIRECCION REGIONAL DE TRANSPORTES Y COMUNICACIONES DE TUMBES	OBRA	1.00	2,202,203.34
6	DIRECCION REGIONAL DE TRANSPORTES Y COMUNICACIONES DE TUMBES	SERVICIO	3.00	2,006,852.24
7	UNIDAD DE GESTION EDUCATIVA LOCAL CONTRALMIRANTE VILLAR - UGEL CONTRALMIRANTE VILLAR	BIEN	0.00	0.00
8	UNIDAD DE GESTION EDUCATIVA LOCAL CONTRALMIRANTE VILLAR - UGEL CONTRALMIRANTE VILLAR	CONSULTORÍA DE OBRA	0.00	0.00
9	UNIDAD DE GESTION EDUCATIVA LOCAL CONTRALMIRANTE VILLAR - UGEL CONTRALMIRANTE VILLAR	OBRA	0.00	0.00
10	UNIDAD DE GESTION EDUCATIVA LOCAL CONTRALMIRANTE VILLAR - UGEL CONTRALMIRANTE VILLAR	SERVICIO	0.00	0.00
11	UNIDAD DE GESTIÓN EDUCATIVA LOCAL ZARUMILLA - UGEL ZARUMILLA	BIEN	2.00	37,186.00
12	UNIDAD DE GESTIÓN EDUCATIVA LOCAL ZARUMILLA - UGEL ZARUMILLA	SERVICIO	1.00	34,200.00

13	GOBIERNO REGIONAL TUMBES	BIEN	1.00	300,000.00
14	GOBIERNO REGIONAL TUMBES	CONSULTORÍA DE OBRA	3.00	1,041,400.00
15	GOBIERNO REGIONAL TUMBES	OBRA	4.00	24,453,037.80
16	UNIDAD DE GESTIÓN EDUCATIVA LOCAL TUMBES UGEL TUMBES	BIEN	1.00	85,021.40
17	UNIDAD EJECUTORA 402 "HOSPITAL REGIONAL JOSE ALFREDO MENDOZA OLAVARRIA" JAMO II - 2	BIEN	3.00	345,035.95
18	UNIDAD EJECUTORA 402 "HOSPITAL REGIONAL JOSE ALFREDO MENDOZA OLAVARRIA" JAMO II - 2	SERVICIO	1.00	69,011.50

Ver Anexo 7.2.1 y 7.2.2 (Adjunto en PDF)

### 7.3. Bienes inmuebles y predios

N°	Unidad Ejecutora Presupuestal	Cantidad Inmuebles y Predios Propios	Cantidad Inmuebles y Predios alquilados	Cantidad Inmuebles y Predios con Administración Gratuita (Afectación en Uso)	Cantidad inmuebles y Predios bajo otros derechos	Total de Inmuebles y Predios
	TOTAL GENERAL	56.00	5.00	70.00	330.00	461.00
1	UNIDAD DE GESTIÓN EDUCATIVA LOCAL ZARUMILLA - UGEL ZARUMILLA	3.00	1.00	54.00	0.00	58.00
2	UNIDAD DE GESTION EDUCATIVA LOCAL CONTRALMIRANTE VILLAR - UGEL CONTRALMIRANTE VILLAR	0.00	1.00	1.00	0.00	2.00
3	DIRECCION REGIONAL DE TRANSPORTES Y COMUNICACIONES DE TUMBES	2.00	0.00	0.00	0.00	2.00
4	DIRECCION REGIONAL DE AGRICULTURA DE TUMBES	5.00	0.00	0.00	0.00	5.00
5	DIRECCIÓN REGIONAL DE SALUD TUMBES	32.00	2.00	0.00	0.00	34.00
6	DIRECCIÓN REGIONAL DE EDUCACIÓN TUMBES	4.00	0.00	0.00	0.00	4.00
7	UNIDAD EJECUTORA 402 "HOSPITAL REGIONAL JOSE ALFREDO MENDOZA OLAVARRIA" JAMO II - 2	0.00	0.00	1.00	0.00	1.00
8	UNIDAD DE GESTIÓN EDUCATIVA LOCAL TUMBES UGEL TUMBES	0.00	1.00	1.00	329.00	331.00
9	GOBIERNO REGIONAL TUMBES	10.00	0.00	13.00	1.00	24.00

Ver Anexo 7.3. (Adjunto en PDF)

### 7.4. Bienes Muebles: Cumplimiento con Ente Rector de Bienes Muebles - MEF

N°	Unidad Ejecutora Presupuestal	Verificación de Cumplimiento Legal	SI/NO	Rendición de Cuentas / Motivos de la no presentación o no realización
----	-------------------------------	------------------------------------	-------	---

1	GOBIERNO REGIONAL TUMBES	¿Ha cumplido con presentar el Inventario patrimonial de bienes muebles correspondiente al último año fiscal, al MEF?(1)	SI	0
2	UNIDAD DE GESTIÓN EDUCATIVA LOCAL TUMBES UGEL TUMBES	¿Ha cumplido con presentar el Inventario patrimonial de bienes muebles correspondiente al último año fiscal, al MEF?(1)	SI	0
3	UNIDAD EJECUTORA 402 "HOSPITAL REGIONAL JOSE ALFREDO MENDOZA OLAVARRIA" JAMO II - 2	¿Ha cumplido con presentar el Inventario patrimonial de bienes muebles correspondiente al último año fiscal, al MEF?(1)	SI	0
4	DIRECCIÓN REGIONAL DE EDUCACIÓN TUMBES	¿Ha cumplido con presentar el Inventario patrimonial de bienes muebles correspondiente al último año fiscal, al MEF?(1)	NO	NO SE CONTABA CON PERSONAL
5	DIRECCIÓN REGIONAL DE SALUD TUMBES	¿Ha cumplido con presentar el Inventario patrimonial de bienes muebles correspondiente al último año fiscal, al MEF?(1)	NO	SE HA LOGRADO REALIZAR EL 70 % DE LOS ESTABLECIMIENTOS DE SALUD, NO SE HA COMPLETADO POR LA FALTA DE RECURSOS HUMANOS Y LOGISTICOS
6	DIRECCIÓN REGIONAL DE AGRICULTURA DE TUMBES	¿Ha cumplido con presentar el Inventario patrimonial de bienes muebles correspondiente al último año fiscal, al MEF?(1)	SI	0
7	DIRECCIÓN REGIONAL DE TRANSPORTES Y COMUNICACIONES DE TUMBES	¿Ha cumplido con presentar el Inventario patrimonial de bienes muebles correspondiente al último año fiscal, al MEF?(1)	NO	SE PRESENTARON ALGUNOS INCONVENIENTES CON LA COMISION DESIGNADA PARA LA TOMA DE INVENTARIO, SE CONTRATO UN TERCERO PARA QUE REALICE TAL LABOR Y, NO CUMPLIO CON EL PLAZO ESTABLECIDO GENERANDO QUE LA ENTIDAD SE ENCUENTRE OMISA A DICHA ACCION
8	UNIDAD DE GESTION EDUCATIVA LOCAL CONTRALMIRANTE VILLAR - UGEL CONTRALMIRANTE VILLAR	¿Ha cumplido con presentar el Inventario patrimonial de bienes muebles correspondiente al último año fiscal, al MEF?(1)	NO	CONSTANTES CAMBIOS DE PERSONAL
9	UNIDAD DE GESTIÓN EDUCATIVA LOCAL ZARUMILLA - UGEL ZARUMILLA	¿Ha cumplido con presentar el Inventario patrimonial de bienes muebles correspondiente al último año fiscal, al MEF?(1)	SI	0
10	GOBIERNO REGIONAL TUMBES	¿Ha cumplido con realizar el Inventario masivo en el almacen en lo correspondiente al último año fiscal?(2)	SI	0
11	UNIDAD DE GESTIÓN EDUCATIVA LOCAL TUMBES UGEL TUMBES	¿Ha cumplido con realizar el Inventario masivo en el almacen en lo correspondiente al último año fiscal?(2)	NO	0
12	UNIDAD EJECUTORA 402 "HOSPITAL REGIONAL JOSE ALFREDO MENDOZA OLAVARRIA" JAMO II - 2	¿Ha cumplido con realizar el Inventario masivo en el almacen en lo correspondiente al último año fiscal?(2)	SI	0

13	DIRECCIÓN REGIONAL DE EDUCACIÓN TUMBES	¿Ha cumplido con realizar el Inventario masivo en el almacen en lo correspondiente al último año fiscal?(2)	SI	0
14	DIRECCIÓN REGIONAL DE SALUD TUMBES	¿Ha cumplido con realizar el Inventario masivo en el almacen en lo correspondiente al último año fiscal?(2)	NO	LOS RESPONSABLES DE ALMACEN NO HAN REALIZADO POR LA FALTA DE RECURSOS HUMANOS QUE LA ETAPA DE LA PANDEMIA COVID19
15	DIRECCION REGIONAL DE AGRICULTURA DE TUMBES	¿Ha cumplido con realizar el Inventario masivo en el almacen en lo correspondiente al último año fiscal?(2)	SI	0
16	DIRECCION REGIONAL DE TRANSPORTES Y COMUNICACIONES DE TUMBES	¿Ha cumplido con realizar el Inventario masivo en el almacen en lo correspondiente al último año fiscal?(2)	NO	SE PRESENTARON ALGUNOS INCONVENIENTES CON LA COMISION DESIGNADA PARA LA TOMA DE INVENTARIO, SE CONTRATO UN TERCERO PARA QUE REALICE TAL LABOR Y, NO CUMPLIO CON EL PLAZO ESTABLECIDO GENERANDO QUE LA ENTIDAD SE ENCUENTRE OMISA A DICHA ACCION
17	UNIDAD DE GESTION EDUCATIVA LOCAL CONTRALMIRANTE VILLAR - UGEL CONTRALMIRANTE VILLAR	¿Ha cumplido con realizar el Inventario masivo en el almacen en lo correspondiente al último año fiscal?(2)	SI	0
18	UNIDAD DE GESTIÓN EDUCATIVA LOCAL ZARUMILLA - UGEL ZARUMILLA	¿Ha cumplido con realizar el Inventario masivo en el almacen en lo correspondiente al último año fiscal?(2)	SI	0

- N° Base Normativa
- 1 - Decreto Legislativo N° 1439, Decreto Legislativo del Sistema Nacional de Abastecimiento.  
- Reglamento del Decreto Legislativo N° 1439, Decreto Legislativo del Sistema Nacional de Abastecimiento, aprobado mediante el Decreto Supremo N° 217-2019-EF.  
- Directiva N° 006-2021-EF/54.01, "Directiva para la gestión de bienes muebles patrimoniales en el marco del Sistema Nacional de Abastecimiento".
- 2 - Decreto Legislativo N° 1439, Decreto Legislativo del Sistema Nacional de Abastecimiento.  
- Reglamento del Decreto Legislativo N° 1439, Decreto Legislativo del Sistema Nacional de Abastecimiento, aprobado mediante el Decreto Supremo N° 217-2019-EF.  
- Directiva N° 004-2021-EF/54.01, "Directiva para la gestión de Almacenamiento y distribución de Bienes Muebles".

## 7.5. Bienes Muebles Por Grupo y Clase

N°	Unidad Ejecutora Presupuestal	Grupo	Clase	Cantidad Total por Grupo/Clase	Cantidad Total por Grupo/Clase adquiridos por la gestión
	A	B	C	D	E
	TOTAL GENERAL			14,134.00	1,084.00
1	UNIDAD DE GESTIÓN EDUCATIVA LOCAL ZARUMILLA - UGEL ZARUMILLA	AIRE ACONDICIONADO Y REFRIGERACIÓN	EQUIPO DE AIRE ACONDICIONADO Y REFRIGERACIÓN	35.00	0.00
2	UNIDAD DE GESTIÓN EDUCATIVA LOCAL ZARUMILLA - UGEL ZARUMILLA	ELECTRICIDAD Y ELECTRÓNICA	EQUIPO DE ELECTRICIDAD Y ELECTRÓNICA	7.00	0.00
3	UNIDAD DE GESTIÓN EDUCATIVA LOCAL ZARUMILLA - UGEL ZARUMILLA	MAQUINARIA, VEHÍCULOS Y OTROS	EQUIPO OTRAS ESPECIALIDADES	31.00	0.00

4	UNIDAD DE GESTIÓN EDUCATIVA LOCAL ZARUMILLA - UGEL ZARUMILLA	MAQUINARIA, VEHÍCULOS Y OTROS	VEHÍCULO	1.00	0.00
5	UNIDAD DE GESTIÓN EDUCATIVA LOCAL ZARUMILLA - UGEL ZARUMILLA	OFICINA	CÓMPUTO	43.00	8.00
6	UNIDAD DE GESTIÓN EDUCATIVA LOCAL ZARUMILLA - UGEL ZARUMILLA	OFICINA	EQUIPO DE OFICINA	40.00	8.00
7	UNIDAD DE GESTIÓN EDUCATIVA LOCAL ZARUMILLA - UGEL ZARUMILLA	OFICINA	MOBILIARIO DE OFICINA	176.00	19.00
8	UNIDAD DE GESTIÓN EDUCATIVA LOCAL ZARUMILLA - UGEL ZARUMILLA	TELECOMUNICACIONES	EQUIPO DE TELECOMUNICACIONES	2.00	0.00
9	UNIDAD DE GESTION EDUCATIVA LOCAL CONTRALMIRANTE VILLAR - UGEL CONTRALMIRANTE VILLAR	AIRE ACONDICIONADO Y REFRIGERACIÓN	EQUIPO DE AIRE ACONDICIONADO Y REFRIGERACIÓN	4.00	0.00
10	UNIDAD DE GESTION EDUCATIVA LOCAL CONTRALMIRANTE VILLAR - UGEL CONTRALMIRANTE VILLAR	COCINA Y COMEDOR	EQUIPO DE COCINA Y COMEDOR	1.00	0.00
11	UNIDAD DE GESTION EDUCATIVA LOCAL CONTRALMIRANTE VILLAR - UGEL CONTRALMIRANTE VILLAR	COCINA Y COMEDOR	MOBILIARIO DE COCINA Y COMEDOR	1.00	0.00
12	UNIDAD DE GESTION EDUCATIVA LOCAL CONTRALMIRANTE VILLAR - UGEL CONTRALMIRANTE VILLAR	CULTURA Y ARTE	EQUIPO DE CULTURA Y ARTE	1.00	0.00
13	UNIDAD DE GESTION EDUCATIVA LOCAL CONTRALMIRANTE VILLAR - UGEL CONTRALMIRANTE VILLAR	ELECTRICIDAD Y ELECTRÓNICA	EQUIPO DE ELECTRICIDAD Y ELECTRÓNICA	1.00	0.00
14	UNIDAD DE GESTION EDUCATIVA LOCAL CONTRALMIRANTE VILLAR - UGEL CONTRALMIRANTE VILLAR	HOSPITALIZACIÓN	EQUIPO DE HOSPITALIZACIÓN	1.00	0.00
15	UNIDAD DE GESTION EDUCATIVA LOCAL CONTRALMIRANTE VILLAR - UGEL CONTRALMIRANTE VILLAR	HOSPITALIZACIÓN	MOBILIARIO DE HOSPITALIZACIÓN	1.00	0.00
16	DIRECCION REGIONAL DE TRANSPORTES Y COMUNICACIONES DE TUMBES	OFICINA	MOBILIARIO DE OFICINA	0.00	0.00

17	DIRECCION REGIONAL DE AGRICULTURA DE TUMBES	AIRE ACONDICIONADO Y REFRIGERACIÓN	EQUIPO DE AIRE ACONDICIONADO Y REFRIGERACIÓN	5.00	0.00
18	DIRECCIÓN REGIONAL DE SALUD TUMBES	AIRE ACONDICIONADO Y REFRIGERACIÓN	EQUIPO DE AIRE ACONDICIONADO Y REFRIGERACIÓN	92.00	92.00
19	DIRECCIÓN REGIONAL DE SALUD TUMBES	COCINA Y COMEDOR	EQUIPO DE COCINA Y COMEDOR	3.00	3.00
20	DIRECCIÓN REGIONAL DE SALUD TUMBES	COCINA Y COMEDOR	MOBILIARIO DE COCINA Y COMEDOR	1.00	1.00
21	DIRECCIÓN REGIONAL DE SALUD TUMBES	ELECTRICIDAD Y ELECTRÓNICA	EQUIPO DE ELECTRICIDAD Y ELECTRÓNICA	4.00	4.00
22	DIRECCIÓN REGIONAL DE SALUD TUMBES	HOSPITALIZACIÓN	EQUIPO DE HOSPITALIZACIÓN	200.00	200.00
23	DIRECCIÓN REGIONAL DE SALUD TUMBES	HOSPITALIZACIÓN	MOBILIARIO DE HOSPITALIZACIÓN	37.00	37.00
24	DIRECCIÓN REGIONAL DE SALUD TUMBES	INSTRUMENTO DE MEDICIÓN	EQUIPO INSTRUMENTOS DE MEDICIÓN	238.00	238.00
25	DIRECCIÓN REGIONAL DE SALUD TUMBES	MAQUINARIA, VEHÍCULOS Y OTROS	EQUIPO OTRAS ESPECIALIDADES	5.00	5.00
26	DIRECCIÓN REGIONAL DE SALUD TUMBES	MAQUINARIA, VEHÍCULOS Y OTROS	MÁQUINA	1.00	1.00
27	DIRECCIÓN REGIONAL DE SALUD TUMBES	MAQUINARIA, VEHÍCULOS Y OTROS	VEHÍCULO	2.00	2.00
28	DIRECCIÓN REGIONAL DE SALUD TUMBES	OFICINA	CÓMPUTO	90.00	90.00
29	DIRECCIÓN REGIONAL DE SALUD TUMBES	OFICINA	EQUIPO DE OFICINA	14.00	14.00
30	DIRECCIÓN REGIONAL DE SALUD TUMBES	OFICINA	MOBILIARIO DE OFICINA	171.00	171.00
31	DIRECCIÓN REGIONAL DE SALUD TUMBES	SEGURIDAD INDUSTRIAL	EQUIPO DE SEGURIDAD INDUSTRIAL	19.00	19.00
32	DIRECCIÓN REGIONAL DE SALUD TUMBES	TELECOMUNICACIONES	EQUIPO DE TELECOMUNICACIONES	7.00	7.00
33	DIRECCIÓN REGIONAL DE EDUCACIÓN TUMBES	MAQUINARIA, VEHÍCULOS Y OTROS	VEHÍCULO	6.00	0.00



34	UNIDAD EJECUTORA 402 "HOSPITAL REGIONAL JOSE ALFREDO MENDOZA OLAVARRIA" JAMO II - 2	AIRE ACONDICIONADO Y REFRIGERACIÓN	EQUIPO DE AIRE ACONDICIONADO Y REFRIGERACIÓN	41.00	0.00
35	UNIDAD EJECUTORA 402 "HOSPITAL REGIONAL JOSE ALFREDO MENDOZA OLAVARRIA" JAMO II - 2	COCINA Y COMEDOR	EQUIPO DE COCINA Y COMEDOR	10.00	0.00
36	UNIDAD EJECUTORA 402 "HOSPITAL REGIONAL JOSE ALFREDO MENDOZA OLAVARRIA" JAMO II - 2	FOTOGRAFÍA, CINEMAT, TV Y FONOT. : RPTOS.ACCES. Y MATERIALES	AUDIOVISUALES Y CINEMATOGRAF: MATERIALES, REPUESTOS Y ACCESORIOS	12.00	0.00
37	UNIDAD EJECUTORA 402 "HOSPITAL REGIONAL JOSE ALFREDO MENDOZA OLAVARRIA" JAMO II - 2	HOSPITALIZACIÓN	EQUIPO DE HOSPITALIZACIÓN	666.00	0.00
38	UNIDAD EJECUTORA 402 "HOSPITAL REGIONAL JOSE ALFREDO MENDOZA OLAVARRIA" JAMO II - 2	HOSPITALIZACIÓN	MOBILIARIO DE HOSPITALIZACIÓN	100.00	0.00
39	UNIDAD EJECUTORA 402 "HOSPITAL REGIONAL JOSE ALFREDO MENDOZA OLAVARRIA" JAMO II - 2	MAQUINARIA, VEHÍCULOS Y OTROS	EQUIPO OTRAS ESPECIALIDADES	79.00	0.00
40	UNIDAD EJECUTORA 402 "HOSPITAL REGIONAL JOSE ALFREDO MENDOZA OLAVARRIA" JAMO II - 2	MÚSICA: ACCESORIOS Y REPUESTOS	MÚSICA : MATERIALES E IMPLEMENTOS RELACIONADOS	1.00	0.00
41	UNIDAD EJECUTORA 402 "HOSPITAL REGIONAL JOSE ALFREDO MENDOZA OLAVARRIA" JAMO II - 2	OFICINA	CÓMPUTO	496.00	27.00
42	UNIDAD EJECUTORA 402 "HOSPITAL REGIONAL JOSE ALFREDO MENDOZA OLAVARRIA" JAMO II - 2	OFICINA	MOBILIARIO DE OFICINA	119.00	0.00
43	UNIDAD EJECUTORA 402 "HOSPITAL REGIONAL JOSE ALFREDO MENDOZA OLAVARRIA" JAMO II - 2	RELOJERÍA, JOYERÍA Y GEMAS (INC. REPUESTOS Y ACCESORIOS)	RELOJERÍA : REPUESTOS, ACCESORIOS Y MATERIALES	8.00	0.00
44	UNIDAD DE GESTIÓN EDUCATIVA LOCAL TUMBES UGEL TUMBES	AGRÍCOLA Y PESQUERO	EQUIPO AGRÍCOLAS Y PESQUEROS	108.00	0.00

45	UNIDAD DE GESTIÓN EDUCATIVA LOCAL TUMBES UGEL TUMBES	AGRÍCOLA Y PESQUERO	MOBILIARIO AGRÍCOLA Y PESQUERO	23.00	0.00
46	UNIDAD DE GESTIÓN EDUCATIVA LOCAL TUMBES UGEL TUMBES	AIRE ACONDICIONADO Y REFRIGERACIÓN	EQUIPO DE AIRE ACONDICIONADO Y REFRIGERACIÓN	80.00	0.00
47	UNIDAD DE GESTIÓN EDUCATIVA LOCAL TUMBES UGEL TUMBES	ANIMALES	PRODUCCIÓN Y SEGURIDAD	0.00	0.00
48	UNIDAD DE GESTIÓN EDUCATIVA LOCAL TUMBES UGEL TUMBES	ASEO Y LIMPIEZA	EQUIPO DE ASEO Y LIMPIEZAS	39.00	0.00
49	UNIDAD DE GESTIÓN EDUCATIVA LOCAL TUMBES UGEL TUMBES	ASEO Y LIMPIEZA	MOBILIARIO DE ASEO Y LIMPIEZA	9.00	0.00
50	UNIDAD DE GESTIÓN EDUCATIVA LOCAL TUMBES UGEL TUMBES	COCINA Y COMEDOR	EQUIPO DE COCINA Y COMEDOR	89.00	0.00
51	UNIDAD DE GESTIÓN EDUCATIVA LOCAL TUMBES UGEL TUMBES	COCINA Y COMEDOR	MOBILIARIO DE COCINA Y COMEDOR	33.00	0.00
52	UNIDAD DE GESTIÓN EDUCATIVA LOCAL TUMBES UGEL TUMBES	CULTURA Y ARTE	EQUIPO DE CULTURA Y ARTE	167.00	0.00
53	UNIDAD DE GESTIÓN EDUCATIVA LOCAL TUMBES UGEL TUMBES	CULTURA Y ARTE	MOBILIARIO DE CULTURA Y ARTE	52.00	0.00
54	UNIDAD DE GESTIÓN EDUCATIVA LOCAL TUMBES UGEL TUMBES	ELECTRICIDAD Y ELECTRÓNICA	EQUIPO DE ELECTRICIDAD Y ELECTRÓNICA	84.00	0.00
55	UNIDAD DE GESTIÓN EDUCATIVA LOCAL TUMBES UGEL TUMBES	HOSPITALIZACIÓN	EQUIPO DE HOSPITALIZACIÓN	861.00	0.00
56	UNIDAD DE GESTIÓN EDUCATIVA LOCAL TUMBES UGEL TUMBES	HOSPITALIZACIÓN	MOBILIARIO DE HOSPITALIZACIÓN	141.00	0.00
57	UNIDAD DE GESTIÓN EDUCATIVA LOCAL TUMBES UGEL TUMBES	INSTRUMENTO DE MEDICIÓN	EQUIPO INSTRUMENTOS DE MEDICIÓN	630.00	0.00
58	UNIDAD DE GESTIÓN EDUCATIVA LOCAL TUMBES UGEL TUMBES	MAQUINARIA, VEHÍCULOS Y OTROS	AERONAVE	13.00	0.00
59	UNIDAD DE GESTIÓN EDUCATIVA LOCAL TUMBES UGEL TUMBES	MAQUINARIA, VEHÍCULOS Y OTROS	EQUIPO OTRAS ESPECIALIDADES	419.00	0.00
60	UNIDAD DE GESTIÓN EDUCATIVA LOCAL TUMBES UGEL TUMBES	MAQUINARIA, VEHÍCULOS Y OTROS	FERROCARRIL	15.00	0.00
61	UNIDAD DE GESTIÓN EDUCATIVA LOCAL TUMBES UGEL TUMBES	MAQUINARIA, VEHÍCULOS Y OTROS	MAQUINARIA PESADA	115.00	0.00
62	UNIDAD DE GESTIÓN EDUCATIVA LOCAL TUMBES UGEL TUMBES	MAQUINARIA, VEHÍCULOS Y OTROS	MOBILIARIO PARA TALLERES Y METALMECÁNICA	66.00	0.00

63	UNIDAD DE GESTIÓN EDUCATIVA LOCAL TUMBES UGEL TUMBES	MAQUINARIA, VEHÍCULOS Y OTROS	MÁQUINA	451.00	0.00
64	UNIDAD DE GESTIÓN EDUCATIVA LOCAL TUMBES UGEL TUMBES	MAQUINARIA, VEHÍCULOS Y OTROS	NAVE O ARTEFACTO NAVAL	61.00	0.00
65	UNIDAD DE GESTIÓN EDUCATIVA LOCAL TUMBES UGEL TUMBES	MAQUINARIA, VEHÍCULOS Y OTROS	VEHÍCULO	43.00	0.00
66	UNIDAD DE GESTIÓN EDUCATIVA LOCAL TUMBES UGEL TUMBES	OFICINA	CÓMPUTO	116.00	0.00
67	UNIDAD DE GESTIÓN EDUCATIVA LOCAL TUMBES UGEL TUMBES	OFICINA	EQUIPO DE OFICINA	97.00	0.00
68	UNIDAD DE GESTIÓN EDUCATIVA LOCAL TUMBES UGEL TUMBES	OFICINA	MOBILIARIO DE OFICINA	262.00	0.00
69	UNIDAD DE GESTIÓN EDUCATIVA LOCAL TUMBES UGEL TUMBES	RECREACIÓN Y DEPORTE	EQUIPO DE RECREACIÓN Y DEPORTE	123.00	0.00
70	UNIDAD DE GESTIÓN EDUCATIVA LOCAL TUMBES UGEL TUMBES	RECREACIÓN Y DEPORTE	MOBILIARIO DE RECREACIÓN Y DEPORTE	53.00	0.00
71	UNIDAD DE GESTIÓN EDUCATIVA LOCAL TUMBES UGEL TUMBES	SEGURIDAD INDUSTRIAL	EQUIPO DE SEGURIDAD INDUSTRIAL	47.00	0.00
72	UNIDAD DE GESTIÓN EDUCATIVA LOCAL TUMBES UGEL TUMBES	TELECOMUNICACIONES	EQUIPO DE TELECOMUNICACIONES	576.00	0.00
73	GOBIERNO REGIONAL TUMBES	ACCES., REPUEST. DE EQ. MÉDICOS Y QUIRÚRG. Y SUMINIST. MÉDIC.(INC. MATER. MED. INSTR. Y ROPA DESC.)	MATERIAL MÉDICO	106.00	32.00
74	GOBIERNO REGIONAL TUMBES	AIRE ACONDICIONADO Y REFRIGERACIÓN : REPUESTOS Y ACCESORIOS	EQUIPOS DE REFRIGERACIÓN Y AIRE ACONDIC : REPUESTOS Y ACCESORIOS	182.00	0.00
75	GOBIERNO REGIONAL TUMBES	ANIMALES	PRODUCCIÓN Y SEGURIDAD	1,717.00	0.00
76	GOBIERNO REGIONAL TUMBES	ASEO, LIMPIEZA Y TOCADOR : REPUESTOS, ACCESORIOS, ÚTILES Y MATERIALES	ASEO Y LIMPIEZA: REPUESTOS Y ACCESORIOS	31.00	0.00
77	GOBIERNO REGIONAL TUMBES	COCINA, COMEDOR, CAFETERÍA : REPUESTOS Y ACCESORIOS	ARTEFACTOS ELECTRODOMÉSTICOS : REPUESTOS Y ACCESORIOS	7.00	0.00
78	GOBIERNO REGIONAL TUMBES	ELECTRICIDAD Y ELECTRÓNICA	EQUIPO DE ELECTRICIDAD Y ELECTRÓNICA	427.00	10.00
79	GOBIERNO REGIONAL TUMBES	FOTOGRAFÍA, CINEMAT, TV Y FONOT. : RPTOS.ACCES. Y MATERIALES	FOTOGRAFÍA, CINEMATOGRAFÍA Y AUDIOVISUAL MATERIALES	1.00	0.00

80	GOBIERNO REGIONAL TUMBES	HOSPITALIZACIÓN	EQUIPO DE HOSPITALIZACIÓN	16.00	0.00
81	GOBIERNO REGIONAL TUMBES	HOSPITALIZACIÓN	MOBILIARIO DE HOSPITALIZACIÓN	90.00	32.00
82	GOBIERNO REGIONAL TUMBES	IMPRESIÓN, ENCUADERNACIÓN Y PUBLICACIÓN : MATERIALES	IMPRESIÓN, REPRODUCCIÓN: MATERIALES	354.00	10.00
83	GOBIERNO REGIONAL TUMBES	MAQUINARIA, VEHÍCULOS Y OTROS	MAQUINARIA PESADA	80.00	0.00
84	GOBIERNO REGIONAL TUMBES	MAQUINARIA, VEHÍCULOS Y OTROS	VEHÍCULO	100.00	6.00
85	GOBIERNO REGIONAL TUMBES	OFICINA	MOBILIARIO DE OFICINA	2,446.00	39.00
86	GOBIERNO REGIONAL TUMBES	OFICINA EQUIPO Y MAQUINARIAS : REPUESTOS, ACCESORIOS Y SUMINISTROS	REPUESTOS Y ACCESORIOS PARA MÁQUINAS DE ESCRIBIR Y AFINES	461.00	5.00
87	GOBIERNO REGIONAL TUMBES	PRECIS, MEDIC, REG Y CONTROL: REPUESTOS Y ACCESORIOS	REPUESTOS Y ACCESORIOS PARA EQUIPOS E INSTRUMENTOS DE MEDICIÓN	50.00	0.00
88	GOBIERNO REGIONAL TUMBES	PROCES. AUTOM. DE DATOS : RPTOS, ACCESORIOS Y MATERIALES	PROCESAMIENTO AUTOMÁTICO DE DATOS: MATERIALES	89.00	4.00
89	GOBIERNO REGIONAL TUMBES	RECREACIÓN Y DEPORTE	EQUIPO DE RECREACIÓN Y DEPORTE	10.00	0.00
90	GOBIERNO REGIONAL TUMBES	SEGURIDAD INDUSTRIAL	EQUIPO DE SEGURIDAD INDUSTRIAL	78.00	0.00
91	GOBIERNO REGIONAL TUMBES	TELECOMUNICACIONES	EQUIPO DE TELECOMUNICACIONES	344.00	0.00

Ver Anexo 7.4 Muebles (Adjunto en PDF)

Ver Anexo 7.5 Vehículos/Maquinarias (Adjunto en PDF)

**LEYENDA GRUPO**

A: Nombre de Ejecutora Presupuestal

B: 04 Agrícola y Pesquero  
11 Aire Acondicionado Y Refrigeración  
18 Animales  
25 Aseo Y Limpieza  
32 Cocina Y Comedor

C: 04 Aeronave  
08 Cómputo  
22 Equipo  
29 Ferrocarril  
36 Maquinaria Pesada

D: Cantidad Total por Grupo

E: Cantidad Total por grupo adquiridos por la gestión

39 Cultura Y Arte  
46 Electricidad Y Electrónica  
53 Hospitalización  
60 Instrumento De Medición

50 Máquina  
64 Mobiliario  
71 Nave o Artefacto Naval  
78 Producción Y Seguridad  
82 Vehículo

67 Maquinaria Vehiculos Y Otros  
74 Oficina  
81 Recreación Y Deporte  
88 Seguridad Industrial  
95 Telecomunicaciones

**7.6. Aplicativos informáticos de la entidad.**

N°	Unidad Ejecutora Presupuestal	Cantidad Total de Aplicativos Informáticos	Cantidad Desarrollados o Adquiridos en la Gestión
1	UNIDAD DE GESTIÓN EDUCATIVA LOCAL ZARUMILLA - UGEL ZARUMILLA	0.00	0.00
2	UNIDAD DE GESTION EDUCATIVA LOCAL CONTRALMIRANTE VILLAR - UGEL CONTRALMIRANTE VILLAR	4.00	4.00
3	DIRECCION REGIONAL DE TRANSPORTES Y COMUNICACIONES DE TUMBES	0.00	0.00
4	DIRECCION REGIONAL DE AGRICULTURA DE TUMBES	0.00	0.00
5	DIRECCIÓN REGIONAL DE SALUD TUMBES	2.00	2.00
6	DIRECCIÓN REGIONAL DE EDUCACIÓN TUMBES	2.00	0.00
7	UNIDAD EJECUTORA 402 "HOSPITAL REGIONAL JOSE ALFREDO MENDOZA OLAVARRIA" JAMO II - 2	5.00	0.00
8	UNIDAD DE GESTIÓN EDUCATIVA LOCAL TUMBES UGEL TUMBES	0.00	0.00
9	GOBIERNO REGIONAL TUMBES	12.00	6.00

Ver Anexo 7.6 (Adjunto en PDF)

### 7.7. Licencias de software.

N°	Unidad Ejecutora Presupuestal	Tipos de Licencia de Software	Cantidad Total	Cantidad adquirida en la Gestión
	A	B	C	D
1	UNIDAD DE GESTIÓN EDUCATIVA LOCAL ZARUMILLA - UGEL ZARUMILLA	0	0.00	0.00
2	UNIDAD DE GESTION EDUCATIVA LOCAL CONTRALMIRANTE VILLAR - UGEL CONTRALMIRANTE VILLAR	NO APLICA	0.00	0.00
3	DIRECCION REGIONAL DE TRANSPORTES Y COMUNICACIONES DE TUMBES	0	0.00	0.00
4	DIRECCION REGIONAL DE AGRICULTURA DE TUMBES	0	0.00	0.00
5	DIRECCIÓN REGIONAL DE SALUD TUMBES	NINGUNA	0.00	0.00
6	DIRECCIÓN REGIONAL DE EDUCACIÓN TUMBES	0	0.00	0.00
7	UNIDAD EJECUTORA 402 "HOSPITAL REGIONAL JOSE ALFREDO MENDOZA OLAVARRIA" JAMO II - 2	OFFICE SATANDARD 2012 WITH SP1 (OPEN GOB)	200.00	0.00
8	UNIDAD EJECUTORA 402 "HOSPITAL REGIONAL JOSE ALFREDO MENDOZA OLAVARRIA" JAMO II - 2	WINDOWS 10 (OEM)	10.00	0.00
9	UNIDAD EJECUTORA 402 "HOSPITAL REGIONAL JOSE ALFREDO MENDOZA OLAVARRIA" JAMO II - 2	WINDOWS 7 PROFESSIONAL WITH SP1 (OPEN GOB)	200.00	0.00
10	UNIDAD EJECUTORA 402 "HOSPITAL REGIONAL JOSE ALFREDO MENDOZA OLAVARRIA" JAMO II - 2	WINDOWS OFFICE 2019 (OEM)	10.00	0.00

11	UNIDAD EJECUTORA 402 "HOSPITAL REGIONAL JOSE ALFREDO MENDOZA OLAVARRIA" JAMO II - 2	WINDOWS SERVER 2012 STANDARD (OPEN GOB)	5.00	0.00
12	UNIDAD DE GESTIÓN EDUCATIVA LOCAL TUMBES UGEL TUMBES	LICENCIA DE ACCESO CLIENTE CAL	12.00	12.00
13	UNIDAD DE GESTIÓN EDUCATIVA LOCAL TUMBES UGEL TUMBES	LICENCIA DE ADMINISTRACION DE BASE DE DATOS	1.00	1.00
14	UNIDAD DE GESTIÓN EDUCATIVA LOCAL TUMBES UGEL TUMBES	LICENCIA PARA USUARIO DE BASE DE DATOS	12.00	12.00
15	UNIDAD DE GESTIÓN EDUCATIVA LOCAL TUMBES UGEL TUMBES	LICENCIA SISTEMA OPERATIVO PARA EL SERVIDOR	1.00	1.00
16	GOBIERNO REGIONAL TUMBES	ANTIVIRUS ESET NOD 32 ENDPOINT	5.00	1.00
17	GOBIERNO REGIONAL TUMBES	ANTIVIRUS ESET NOD 32 ENDPOINT	200.00	1.00
18	GOBIERNO REGIONAL TUMBES	CONTROL DE VISITAS	1.00	1.00
19	GOBIERNO REGIONAL TUMBES	SISTEMA ALMACEN DE AYUDA HUMANITARIA	1.00	1.00
20	GOBIERNO REGIONAL TUMBES	WINDOWS SERVER 2012	4.00	1.00
21	GOBIERNO REGIONAL TUMBES	WINDOWS SERVER 2008	2.00	1.00

**Leyenda**

A Nombre de Ejecutora Presupuestal  
B Descripción de La Licencia De Software  
C Cantidad Total por Tipo De Licencias  
D Cantidad Total adquirida en la Gestión

**7.8. Programación Multianual de Bienes, Servicios y Obras.**

N°	Unidad ejecutora	Verificación de Cumplimiento Legal	SI/NO	Rendición de Cuentas / Motivos de la no presentación o no realización
1	GOBIERNO REGIONAL TUMBES	¿Ha cumplido a la fecha con efectuar la Fase de la Programación Multianual de bienes, Servicios y Obras: Fase de Identificación, en el SIGA-MEF?(1)	SI	
2	UNIDAD DE GESTIÓN EDUCATIVA LOCAL TUMBES UGEL TUMBES	¿Ha cumplido a la fecha con efectuar la Fase de la Programación Multianual de bienes, Servicios y Obras: Fase de Identificación, en el SIGA-MEF?(1)	SI	
3	UNIDAD EJECUTORA 402 "HOSPITAL REGIONAL JOSE ALFREDO MENDOZA OLAVARRIA" JAMO II - 2	¿Ha cumplido a la fecha con efectuar la Fase de la Programación Multianual de bienes, Servicios y Obras: Fase de Identificación, en el SIGA-MEF?(1)	SI	
4	DIRECCIÓN REGIONAL DE EDUCACIÓN TUMBES	¿Ha cumplido a la fecha con efectuar la Fase de la Programación Multianual de bienes, Servicios y Obras: Fase de Identificación, en el SIGA-MEF?(1)	SI	

5	DIRECCIÓN REGIONAL DE SALUD TUMBES	¿Ha cumplido a la fecha con efectuar la Fase de la Programación Multianual de bienes, Servicios y Obras: Fase de Identificación, en el SIGA-MEF?(1)	SI	
6	DIRECCION REGIONAL DE AGRICULTURA DE TUMBES	¿Ha cumplido a la fecha con efectuar la Fase de la Programación Multianual de bienes, Servicios y Obras: Fase de Identificación, en el SIGA-MEF?(1)	SI	
7	DIRECCION REGIONAL DE TRANSPORTES Y COMUNICACIONES DE TUMBES	¿Ha cumplido a la fecha con efectuar la Fase de la Programación Multianual de bienes, Servicios y Obras: Fase de Identificación, en el SIGA-MEF?(1)	NO	LAS AREAS USUARIAS NO HAN ALCANZADO A TIEMPO LA INFORMACION QUE SE REQUIERE PARA REALIZAR TAL ACCION, A LA FECHA SE HAN INICIADO LAS ACCIONES ADMINISTRATIVAS PARA DAR SOLUCION Y PODER REALIZAR EL CIERRE DEL EJERCICIO FISCAL 2022 SIN NINGUN CONTRATIEMPO
8	UNIDAD DE GESTION EDUCATIVA LOCAL CONTRALMIRANTE VILLAR - UGEL CONTRALMIRANTE VILLAR	¿Ha cumplido a la fecha con efectuar la Fase de la Programación Multianual de bienes, Servicios y Obras: Fase de Identificación, en el SIGA-MEF?(1)	SI	
9	UNIDAD DE GESTIÓN EDUCATIVA LOCAL ZARUMILLA - UGEL ZARUMILLA	¿Ha cumplido a la fecha con efectuar la Fase de la Programación Multianual de bienes, Servicios y Obras: Fase de Identificación, en el SIGA-MEF?(1)	NO	
10	GOBIERNO REGIONAL TUMBES	¿Ha cumplido a la fecha con efectuar la Fase de la Programación Multianual de bienes, Servicios y Obras: Fase de Clasificación y Priorización, en el SIGA-MEF?(2)	SI	
11	UNIDAD DE GESTIÓN EDUCATIVA LOCAL TUMBES UGEL TUMBES	¿Ha cumplido a la fecha con efectuar la Fase de la Programación Multianual de bienes, Servicios y Obras: Fase de Clasificación y Priorización, en el SIGA-MEF?(2)	NO	
12	UNIDAD EJECUTORA 402 "HOSPITAL REGIONAL JOSE ALFREDO MENDOZA OLAVARRIA" JAMO II - 2	¿Ha cumplido a la fecha con efectuar la Fase de la Programación Multianual de bienes, Servicios y Obras: Fase de Clasificación y Priorización, en el SIGA-MEF?(2)	SI	
13	DIRECCIÓN REGIONAL DE EDUCACIÓN TUMBES	¿Ha cumplido a la fecha con efectuar la Fase de la Programación Multianual de bienes, Servicios y Obras: Fase de Clasificación y Priorización, en el SIGA-MEF?(2)	SI	
14	DIRECCIÓN REGIONAL DE SALUD TUMBES	¿Ha cumplido a la fecha con efectuar la Fase de la Programación Multianual de bienes, Servicios y Obras: Fase de Clasificación y Priorización, en el SIGA-MEF?(2)	SI	
15	DIRECCION REGIONAL DE AGRICULTURA DE TUMBES	¿Ha cumplido a la fecha con efectuar la Fase de la Programación Multianual de bienes, Servicios y Obras: Fase de Clasificación y Priorización, en el SIGA-MEF?(2)	SI	

16	DIRECCIÓN REGIONAL DE TRANSPORTES Y COMUNICACIONES DE TUMBES	¿Ha cumplido a la fecha con efectuar la Fase de la Programación Multianual de bienes, Servicios y Obras: Fase de Clasificación y Priorización, en el SIGA-MEF?(2)	NO	LAS AREAS USUARIAS NO HAN ALCANZADO A TIEMPO LA INFORMACION QUE SE REQUIERE PARA REALIZAR TAL ACCION, A LA FECHA SE HAN INICIADO LAS ACCIONES ADMINISTRATIVAS PARA DAR SOLUCION Y PODER REALIZAR EL CIERRE DEL EJERCICIO FISCAL 2022 SIN NINGUN CONTRATIEMPO
17	UNIDAD DE GESTION EDUCATIVA LOCAL CONTRALMIRANTE VILLAR - UGEL CONTRALMIRANTE VILLAR	¿Ha cumplido a la fecha con efectuar la Fase de la Programación Multianual de bienes, Servicios y Obras: Fase de Clasificación y Priorización, en el SIGA-MEF?(2)	SI	
18	UNIDAD DE GESTIÓN EDUCATIVA LOCAL ZARUMILLA - UGEL ZARUMILLA	¿Ha cumplido a la fecha con efectuar la Fase de la Programación Multianual de bienes, Servicios y Obras: Fase de Clasificación y Priorización, en el SIGA-MEF?(2)	NO	
19	GOBIERNO REGIONAL TUMBES	¿Ha cumplido a la fecha con efectuar la Fase de la Programación Multianual de bienes, Servicios y Obras: Fase de Consolidación y Aprobación? (3)	SI	
20	UNIDAD DE GESTIÓN EDUCATIVA LOCAL TUMBES UGEL TUMBES	¿Ha cumplido a la fecha con efectuar la Fase de la Programación Multianual de bienes, Servicios y Obras: Fase de Consolidación y Aprobación? (3)	NO	
21	UNIDAD EJECUTORA 402 "HOSPITAL REGIONAL JOSE ALFREDO MENDOZA OLAVARRIA" JAMO II - 2	¿Ha cumplido a la fecha con efectuar la Fase de la Programación Multianual de bienes, Servicios y Obras: Fase de Consolidación y Aprobación? (3)	NO	FALTA DE INFORMACIÓN DE LAS ÁREAS CORRESPONDIENTES
22	DIRECCIÓN REGIONAL DE EDUCACIÓN TUMBES	¿Ha cumplido a la fecha con efectuar la Fase de la Programación Multianual de bienes, Servicios y Obras: Fase de Consolidación y Aprobación? (3)	SI	
23	DIRECCIÓN REGIONAL DE SALUD TUMBES	¿Ha cumplido a la fecha con efectuar la Fase de la Programación Multianual de bienes, Servicios y Obras: Fase de Consolidación y Aprobación? (3)	NO	SE ENCUENTRA EN LA FASE RECIENTE DE CONSOLIDACION
24	DIRECCION REGIONAL DE AGRICULTURA DE TUMBES	¿Ha cumplido a la fecha con efectuar la Fase de la Programación Multianual de bienes, Servicios y Obras: Fase de Consolidación y Aprobación? (3)	SI	
25	DIRECCION REGIONAL DE TRANSPORTES Y COMUNICACIONES DE TUMBES	¿Ha cumplido a la fecha con efectuar la Fase de la Programación Multianual de bienes, Servicios y Obras: Fase de Consolidación y Aprobación? (3)	NO	LAS AREAS USUARIAS NO HAN ALCANZADO A TIEMPO LA INFORMACION QUE SE REQUIERE PARA REALIZAR TAL ACCION, A LA FECHA SE HAN INICIADO LAS ACCIONES ADMINISTRATIVAS PARA DAR SOLUCION Y PODER REALIZAR EL CIERRE DEL EJERCICIO FISCAL 2022 SIN NINGUN CONTRATIEMPO



26	UNIDAD DE GESTION EDUCATIVA LOCAL CONTRALMIRANTE VILLAR - UGEL CONTRALMIRANTE VILLAR	¿Ha cumplido a la fecha con efectuar la Fase de la Programacion Multianual de bienes, Servicios y Obras: Fase de Consolidacion y Aprobacion? (3)	SI	
27	UNIDAD DE GESTIÓN EDUCATIVA LOCAL ZARUMILLA - UGEL ZARUMILLA	¿Ha cumplido a la fecha con efectuar la Fase de la Programacion Multianual de bienes, Servicios y Obras: Fase de Consolidacion y Aprobacion? (3)	NO	

Fecha Corte:

**Base Normativa**

1. Artículo 14 de la "Directiva para la Programación Multianual de Bienes, Servicios y Obras" Resolución Directoral N° 0014-2021-EF-54.01

2. Artículo 19 de la "Directiva para la Programación Multianual de Bienes, Servicios y Obras" Resolución Directoral N° 0014-2021-EF-54.01

3. Artículo 22 de la "Directiva para la Programación Multianual de Bienes, Servicios y Obras" Resolución Directoral N° 0014-2021-EF-54.01

## 8. Sistema Administrativo de Gestión de Recursos Humanos

### 8.1. Costo Anual de Personal

N°	Unidad Ejecutora Presupuestal	N° Total General de Personal de la Entidad	N° Total de registros de personal vacantes	N° Total de registros de Personal ocupados	Costo Total Mensual	Costo Total
	A	B	C	D	E	F
1	TOTAL GENERAL	2,141,159.00	262.00	6,269.00	17,130,824.78	211,150,117.87
2	UNIDAD DE GESTIÓN EDUCATIVA LOCAL ZARUMILLA - UGEL ZARUMILLA	1,220.00	1.00	1,219.00	1,958,296.32	24,644,555.84
3	UNIDAD DE GESTION EDUCATIVA LOCAL CONTRALMIRANTE VILLAR - UGEL CONTRALMIRANTE VILLAR	1,040.00	3.00	1,037.00	2,907,274.31	35,698,931.72
4	DIRECCION REGIONAL DE TRANSPORTES Y COMUNICACIONES DE TUMBES	110.00	9.00	101.00	233,384.13	2,161,750.19
5	DIRECCION REGIONAL DE AGRICULTURA DE TUMBES	2,134,710.00	30.00	72.00	171,909.16	121,644.68
6	DIRECCIÓN REGIONAL DE SALUD TUMBES	1,442.00	151.00	1,271.00	4,913,213.40	59,706,560.80
7	DIRECCIÓN REGIONAL DE EDUCACIÓN TUMBES	950.00	0.00	950.00	1,360,056.17	17,345,025.16
8	UNIDAD EJECUTORA 402 "HOSPITAL REGIONAL JOSE ALFREDO MENDOZA OLAVARRIA" JAMO II - 2	1,183.00	58.00	1,125.00	3,750,216.29	45,918,795.48
9	UNIDAD DE GESTIÓN EDUCATIVA LOCAL TUMBES UGEL TUMBES	58.00	0.00	58.00	146,820.00	1,811,040.00
10	GOBIERNO REGIONAL TUMBES	446.00	10.00	436.00	1,689,655.00	23,741,814.00

Fecha Corte:

Ver Anexo 8.1 (Adjunto en PDF)

**LEYENDA**

A Nombre de la Unidad Ejecutora Presupuestal

B Corresponde al Total General (Vacantes y Ocupados) del cuadro Anexo 8.1

C Corresponde al Total General de Vacantes del cuadro Anexo 8.1

D Corresponde al Total General de Ocupados del cuadro del cuadro Anexo 8.1

E Corresponde al Total General del Costo Total Mensual del cuadro Anexo 8.1

F Corresponde al Total General del Costo Total Anual del cuadro Anexo 8.1

**8.2. Sanciones en el ejercicio de la función pública.**

N°	Unidad Ejecutora Presupuestal	Total de servidores con sanción vigente en el periodo a rendir	Cantidad de servidores por Tipo de Sanción					Multa	Otra sanción
			Suspensión	Inhabilitación a exservidor	Destitución	Despido			
	TOTAL GENERAL	11.00	9.00	1.00	1.00	0.00	0.00	0	
1	UNIDAD DE GESTIÓN EDUCATIVA LOCAL ZARUMILLA - UGEL ZARUMILLA	0.00	0.00	0.00	0.00	0.00	0.00	0	
2	UNIDAD DE GESTION EDUCATIVA LOCAL CONTRALMIRANTE VILLAR - UGEL CONTRALMIRANTE VILLAR	1.00	0.00	0.00	1.00	0.00	0.00	0	
3	DIRECCION REGIONAL DE TRANSPORTES Y COMUNICACIONES DE TUMBES	0.00	0.00	0.00	0.00	0.00	0.00	0	
4	DIRECCION REGIONAL DE AGRICULTURA DE TUMBES	0.00	0.00	0.00	0.00	0.00	0.00	0	
5	DIRECCIÓN REGIONAL DE SALUD TUMBES	0.00	0.00	0.00	0.00	0.00	0.00	0	
6	DIRECCIÓN REGIONAL DE EDUCACIÓN TUMBES	6.00	6.00	0.00	0.00	0.00	0.00	0	

7	UNIDAD EJECUTORA 402 "HOSPITAL REGIONAL JOSE ALFREDO MENDOZA OLAVARRIA" JAMO II - 2	1.00	0.00	1.00	0.00	0.00	0.00	0
8	UNIDAD DE GESTIÓN EDUCATIVA LOCAL TUMBES UGEL TUMBES	3.00	3.00	0.00	0.00	0.00	0.00	0
9	GOBIERNO REGIONAL TUMBES	0.00	0.00	0.00	0.00	0.00	0.00	0

## 9. Sistema Nacional de Control

### 9.1. Resumen General Por Servicios de Control Simultaneó (Entidad y sus ejecutoras)

N°	Año de Emisión del Informe	Número de Informes de Control Simultaneo con Situaciones adversas en proceso y sin acciones	Cantidad de situaciones adversas en proceso y sin acciones
	A	B	C
	0	1.00	2.00
1	2015	10.00	45.00
2	2016	29.00	65.00
3	2017	20.00	45.00
4	2018	64.00	203.00
5	2019	25.00	46.00
6	2020	35.00	44.00
7	2021	27.00	38.00
8	2022	4.00	7.00
9	TOTAL DEL PERIODO (0-2022)	215.00	495.00

A Año de Emisión del Informe de Control Simultaneo

B Cantidad de todos los informes de control simultaneo con situaciones adversas en proceso y sin acciones a la fecha de corte

C Cantidad de situaciones adversas en proceso y sin acciones según fecha de vencimiento registrada en el SAGU, a la fecha de corte

### 9.2. Resumen General Por Servicios de Control Posterior (Entidad y sus ejecutoras)

N°	Año de Emisión del Informe	Número Informes de Control Posterior con recomendaciones Pendientes y en Proceso	Cantidad de recomendaciones Pendientes y en Proceso
	A	B	C
	2004	1.00	3.00
1	2005	1.00	1.00
2	2009	1.00	4.00
3	2011	2.00	2.00
4	2012	6.00	13.00
5	2013	6.00	20.00
6	2014	10.00	26.00
7	2015	6.00	13.00
8	2016	3.00	8.00
9	2017	10.00	22.00
10	2018	3.00	6.00
11	2019	6.00	15.00
12	2020	10.00	17.00
13	2021	27.00	87.00
14	2022	7.00	14.00
15	TOTAL DEL PERIODO (2004-2022)	99.00	251.00

A Año de Emisión del Informe de Control Posterior

B Cantidad de informes de control posterior con recomendaciones Pendientes y en Proceso según fecha de vencimiento registrada en el SAGU, hasta la fecha de corte

C Cantidad de recomendaciones Pendientes y en Proceso según fecha de vencimiento registrada en el SAGU, a la fecha de corte

### 9.3. Resumen de Informes de Control Posterior por Unidad Ejecutora

N°	AÑO	Unidad Ejecutora Presupuestal	Número Informes de Control Posterior con recomendaciones Pendientes y en Proceso	Cantidad de recomendaciones Pendientes y en Proceso
	A	B	C	D
	2004	DIRECCIÓN REGIONAL DE EDUCACIÓN TUMBES	1.00	3.00
1	2005	GOBIERNO REGIONAL TUMBES	1.00	1.00
2	2009	DIRECCIÓN REGIONAL DE EDUCACIÓN TUMBES	1.00	4.00
3	2011	GOBIERNO REGIONAL TUMBES	2.00	2.00

4	2012	DIRECCIÓN REGIONAL DE EDUCACIÓN TUMBES	2.00	9.00
5	2012	DIRECCIÓN REGIONAL DE SALUD TUMBES	1.00	1.00
6	2012	GOBIERNO REGIONAL TUMBES	3.00	3.00
7	2013	DIRECCIÓN REGIONAL DE EDUCACIÓN TUMBES	1.00	3.00
8	2013	DIRECCIÓN REGIONAL DE SALUD TUMBES	2.00	13.00
9	2013	GOBIERNO REGIONAL TUMBES	2.00	3.00
10	2013	UNIDAD DE GESTIÓN EDUCATIVA LOCAL TUMBES UGEL TUMBES	1.00	1.00
11	2014	DIRECCION REGIONAL DE AGRICULTURA DE TUMBES	1.00	1.00
12	2014	DIRECCION REGIONAL DE TRANSPORTES Y COMUNICACIONES DE TUMBES	1.00	6.00
13	2014	DIRECCIÓN REGIONAL DE EDUCACIÓN TUMBES	1.00	1.00
14	2014	GOBIERNO REGIONAL TUMBES	2.00	13.00
15	2014	UNIDAD EJECUTORA 402 "HOSPITAL REGIONAL JOSE ALFREDO MENDOZA OLAVARRIA" JAMO II - 2	5.00	5.00
16	2015	DIRECCIÓN REGIONAL DE SALUD TUMBES	1.00	1.00
17	2015	GOBIERNO REGIONAL TUMBES	3.00	7.00
18	2015	UNIDAD DE GESTIÓN EDUCATIVA LOCAL TUMBES UGEL TUMBES	2.00	5.00
19	2016	DIRECCIÓN REGIONAL DE SALUD TUMBES	1.00	6.00
20	2016	GOBIERNO REGIONAL TUMBES	2.00	2.00
21	2017	DIRECCION REGIONAL DE TRANSPORTES Y COMUNICACIONES DE TUMBES	1.00	2.00
22	2017	DIRECCIÓN REGIONAL DE EDUCACIÓN TUMBES	1.00	4.00
23	2017	DIRECCIÓN REGIONAL DE SALUD TUMBES	2.00	4.00
24	2017	GOBIERNO REGIONAL TUMBES	4.00	9.00
25	2017	UNIDAD DE GESTIÓN EDUCATIVA LOCAL TUMBES UGEL TUMBES	1.00	2.00

26	2017	UNIDAD EJECUTORA 402 "HOSPITAL REGIONAL JOSE ALFREDO MENDOZA OLAVARRIA" JAMO II - 2	1.00	1.00
27	2018	DIRECCIÓN REGIONAL DE SALUD TUMBES	3.00	6.00
28	2019	DIRECCIÓN REGIONAL DE EDUCACIÓN TUMBES	2.00	9.00
29	2019	DIRECCIÓN REGIONAL DE SALUD TUMBES	3.00	5.00
30	2019	GOBIERNO REGIONAL TUMBES	1.00	1.00
31	2020	DIRECCIÓN REGIONAL DE SALUD TUMBES	3.00	6.00
32	2020	GOBIERNO REGIONAL TUMBES	4.00	7.00
33	2020	UNIDAD EJECUTORA 402 "HOSPITAL REGIONAL JOSE ALFREDO MENDOZA OLAVARRIA" JAMO II - 2	3.00	4.00
34	2021	DIRECCIÓN REGIONAL DE SALUD TUMBES	2.00	5.00
35	2021	GOBIERNO REGIONAL TUMBES	20.00	74.00
36	2021	UNIDAD EJECUTORA 402 "HOSPITAL REGIONAL JOSE ALFREDO MENDOZA OLAVARRIA" JAMO II - 2	5.00	8.00
37	2022	DIRECCION REGIONAL DE AGRICULTURA DE TUMBES	1.00	1.00
38	2022	DIRECCION REGIONAL DE TRANSPORTES Y COMUNICACIONES DE TUMBES	1.00	1.00
39	2022	DIRECCIÓN REGIONAL DE EDUCACIÓN TUMBES	1.00	1.00
40	2022	DIRECCIÓN REGIONAL DE SALUD TUMBES	1.00	3.00
41	2022	GOBIERNO REGIONAL TUMBES	1.00	4.00
42	2022	UNIDAD DE GESTIÓN EDUCATIVA LOCAL ZARUMILLA - UGEL ZARUMILLA	1.00	1.00
43	2022	UNIDAD EJECUTORA 402 "HOSPITAL REGIONAL JOSE ALFREDO MENDOZA OLAVARRIA" JAMO II - 2	1.00	3.00
44	TOTAL DEL PERIODO (2004-2022)		99.00	251.00

Ver Anexo 9.1 al 9.2 (Adjunto en PDF)

**Leyenda**

A. Año del Informe de Control Posterior

B. Nombre de la Unidad Ejecutora Presupuestal

C. Cantidad de informes de control posterior con recomendaciones no implementadas según fecha de vencimiento registrada en el SAGU, hasta la fecha de corte

D. Cantidad de recomendaciones no implementadas según fecha de vencimiento registrada en el SAGU, a la fecha de corte

9.4. Resumen de Informes de Control Simultáneo por Unidad Ejecutora

N°	AÑO	Unidad Ejecutora Presupuestal	Número Control Simultaneo con situaciones adversas en proceso y sin acciones	Cantidad de situaciones adversas en proceso y sin acciones
	A	B	C	D
	0	DIRECCIÓN REGIONAL DE SALUD TUMBES	1.00	2.00
1	2015	DIRECCIÓN REGIONAL DE SALUD TUMBES	2.00	20.00
2	2015	GOBIERNO REGIONAL TUMBES	7.00	24.00
3	2015	UNIDAD DE GESTIÓN EDUCATIVA LOCAL TUMBES UGEL TUMBES	1.00	1.00
4	2016	DIRECCION REGIONAL DE TRANSPORTES Y COMUNICACIONES DE TUMBES	11.00	15.00
5	2016	DIRECCIÓN REGIONAL DE EDUCACIÓN TUMBES	10.00	13.00
6	2016	DIRECCIÓN REGIONAL DE SALUD TUMBES	4.00	6.00
7	2016	GOBIERNO REGIONAL TUMBES	3.00	26.00
8	2016	UNIDAD DE GESTIÓN EDUCATIVA LOCAL ZARUMILLA - UGEL ZARUMILLA	1.00	5.00
9	2017	DIRECCION REGIONAL DE TRANSPORTES Y COMUNICACIONES DE TUMBES	1.00	3.00
10	2017	DIRECCIÓN REGIONAL DE EDUCACIÓN TUMBES	5.00	5.00
11	2017	DIRECCIÓN REGIONAL DE SALUD TUMBES	3.00	5.00
12	2017	GOBIERNO REGIONAL TUMBES	2.00	2.00
13	2017	UNIDAD DE GESTIÓN EDUCATIVA LOCAL TUMBES UGEL TUMBES	4.00	13.00
14	2017	UNIDAD DE GESTIÓN EDUCATIVA LOCAL ZARUMILLA - UGEL ZARUMILLA	1.00	1.00
15	2017	UNIDAD EJECUTORA 402 "HOSPITAL REGIONAL JOSE ALFREDO MENDOZA OLAVARRIA" JAMO II - 2	4.00	16.00
16	2018	DIRECCION REGIONAL DE TRANSPORTES Y COMUNICACIONES DE TUMBES	16.00	22.00
17	2018	DIRECCIÓN REGIONAL DE EDUCACIÓN TUMBES	8.00	10.00
18	2018	DIRECCIÓN REGIONAL DE SALUD TUMBES	6.00	77.00
19	2018	GOBIERNO REGIONAL TUMBES	12.00	17.00

20	2018	UNIDAD DE GESTIÓN EDUCATIVA LOCAL TUMBES UGEL TUMBES	10.00	11.00
21	2018	UNIDAD DE GESTIÓN EDUCATIVA LOCAL ZARUMILLA - UGEL ZARUMILLA	2.00	3.00
22	2018	UNIDAD EJECUTORA 402 "HOSPITAL REGIONAL JOSE ALFREDO MENDOZA OLAVARRIA" JAMO II - 2	10.00	63.00
23	2019	DIRECCION REGIONAL DE TRANSPORTES Y COMUNICACIONES DE TUMBES	1.00	1.00
24	2019	DIRECCIÓN REGIONAL DE EDUCACIÓN TUMBES	3.00	3.00
25	2019	DIRECCIÓN REGIONAL DE SALUD TUMBES	1.00	3.00
26	2019	GOBIERNO REGIONAL TUMBES	6.00	6.00
27	2019	UNIDAD DE GESTIÓN EDUCATIVA LOCAL TUMBES UGEL TUMBES	4.00	5.00
28	2019	UNIDAD DE GESTIÓN EDUCATIVA LOCAL ZARUMILLA - UGEL ZARUMILLA	4.00	5.00
29	2019	UNIDAD EJECUTORA 402 "HOSPITAL REGIONAL JOSE ALFREDO MENDOZA OLAVARRIA" JAMO II - 2	6.00	23.00
30	2020	DIRECCIÓN REGIONAL DE EDUCACIÓN TUMBES	2.00	2.00
31	2020	GOBIERNO REGIONAL TUMBES	21.00	23.00
32	2020	UNIDAD DE GESTIÓN EDUCATIVA LOCAL TUMBES UGEL TUMBES	5.00	8.00
33	2020	UNIDAD DE GESTIÓN EDUCATIVA LOCAL ZARUMILLA - UGEL ZARUMILLA	7.00	11.00
34	2021	DIRECCION REGIONAL DE AGRICULTURA DE TUMBES	3.00	3.00
35	2021	DIRECCION REGIONAL DE TRANSPORTES Y COMUNICACIONES DE TUMBES	3.00	3.00
36	2021	DIRECCIÓN REGIONAL DE SALUD TUMBES	2.00	3.00
37	2021	GOBIERNO REGIONAL TUMBES	12.00	21.00
38	2021	UNIDAD DE GESTION EDUCATIVA LOCAL CONTRALMIRANTE VILLAR - UGEL CONTRALMIRANTE VILLAR	2.00	2.00



39	2021	UNIDAD DE GESTIÓN EDUCATIVA LOCAL ZARUMILLA - UGEL ZARUMILLA	3.00	4.00
40	2021	UNIDAD EJECUTORA 402 "HOSPITAL REGIONAL JOSE ALFREDO MENDOZA OLAVARRIA" JAMO II - 2	2.00	2.00
41	2022	GOBIERNO REGIONAL TUMBES	3.00	6.00
42	2022	UNIDAD EJECUTORA 402 "HOSPITAL REGIONAL JOSE ALFREDO MENDOZA OLAVARRIA" JAMO II - 2	1.00	1.00
43	TOTAL DEL PERIODO (0-2022)		215.00	495.00

Ver Anexo 9.3 (Adjunto en PDF)

**Leyenda**

A.Año del Informe de Control Posterior

B.Nombre de la Unidad Ejecutora Presupuestal

C.Cantidad de informes de control simultáneo con situaciones adversas no superadas según fecha de vencimiento registrada en el SAGU, hasta la fecha de corte

D.Cantidad de situaciones adversas no superadas según fecha de vencimiento registrada en el SAGU, a la fecha de corte

## 9.5. Resumen de Implementación del Sistema de Control Interno

N°	Nombre de la Ejecutora Presupuestal	2020		2021		2022	
		Grado de Madurez	Nivel de Madurez	Grado de Madurez	Nivel de Madurez	Grado de Madurez	Nivel de Madurez
1	DIRECCION REGIONAL DE AGRICULTURA DE TUMBES	0.00		0.00	INEXISTENTE	0.00	INEXISTENTE
2	DIRECCION REGIONAL DE TRANSPORTES Y COMUNICACIONES DE TUMBES	0.00		0.00	INEXISTENTE	0.00	INEXISTENTE
3	DIRECCIÓN REGIONAL DE EDUCACIÓN TUMBES	0.00		0.00	INEXISTENTE	13.79	SCI BAJO
4	DIRECCIÓN REGIONAL DE SALUD TUMBES	0.00		0.00	INEXISTENTE	64.29	SCI INTERMEDIO
5	GOBIERNO REGIONAL TUMBES	0.00		65.52	SCI INTERMEDIO	89.66	SCI AVANZADO
6	UNIDAD DE GESTION EDUCATIVA LOCAL CONTRALMIRANTE VILLAR - UGEL CONTRALMIRANTE VILLAR	0.00		0.00	INEXISTENTE	0.00	INEXISTENTE
7	UNIDAD DE GESTIÓN EDUCATIVA LOCAL TUMBES UGEL TUMBES	0.00		57.89	SCI INTERMEDIO	45.61	SCI BASICO
8	UNIDAD DE GESTIÓN EDUCATIVA LOCAL ZARUMILLA - UGEL ZARUMILLA	0.00		7.41	SCI BAJO	5.17	SCI BAJO

9	UNIDAD EJECUTORA 402 "HOSPITAL REGIONAL JOSE ALFREDO MENDOZA OLAVARRIA" JAMO II - 2	0.00		46.43	SCI BASICO	42.98	SCI BASICO
---	---	------	--	-------	------------	-------	------------

Ver Anexo 9.4 (Adjunto en PDF)

Nota: Considerar el grado de madurez de los últimos 3 años

## 10. Sistema de Modernización de la Gestión Pública

### Avances en la Implementación del Sistema de Modernización de la Gestión Pública (por pliego)

#### 10.1. Estructura Organización y Funcionamiento del Estado

Reglamento de Organización y Funciones (aplica a Ministerios, organismos públicos y Universidades)

El ROF de la entidad se encuentra adecuado a la normativa (1) (Si/No)	Norma de aprobación del ROF (2)
SI	CONTAMOS CON ROF EN PROCESO A UN 95% CONTAMOS CON UN INFORME PRELIMINAR DE ASISTENCIA TECNICA INFORME N.D00004-2021-PCM-SSAP

Leyenda:

- (1) Ministerios y organismos públicos - Adecuación al D.S N°054- 2018 –PCM - Si coloca si significa que el ROF vigente fue aprobado con posterioridad a la emisión de los Lineamientos de Organización y Funciones y contó con la opinión técnica previa favorable de la Secretaría de Gestión Pública. Gobiernos Regionales - Si coloca si significa que la SGP, como rector del Sistema Administrativo de Modernización de la Gestión Pública, ha emitido un Informe técnico de verificación posterior aleatoria (con posterioridad a la aprobación del ROF); o, un informe técnico de opinión previa (con anterioridad a la aprobación del ROF, en caso se haya solicitado su asistencia técnica para su elaboración. De ser afirmativo, indicar número de Informe de la SGP. Gobiernos Locales - Adecuación a la Norma Técnica N°01-2020-PCM/SGP/SSAP - Si coloca si significa que el ROF de la municipalidad ha adoptado alguno de los modelos de estructura orgánica regulados en la Norma Técnica N°01-2020-PCM/SGP/SSAP. Universidades - Adecuación a la RM N° 588-2019-MINEDU - Si coloca si significa que el ROF de la universidad se ha sujetado a lo dispuesto en la Resolución Ministerial N° 588-2019-MINEDU.
- (2) Ministerios y organismos públicos -Decreto Supremo que aprueba la sección primera del ROF y Norma del Titular de la entidad que aprueba la sección segunda del ROF. Gobiernos Regionales - Ordenanza Regional que aprueba el ROF. Gobiernos Locales - Ordenanza Municipal que aprueba el ROF. Universidades - Resolución del Titular que aprueba el ROF. Ver Anexo 10.1

#### 10.2. Información a completar por pliego relacionada con el Manual de Operaciones – MOP de Programas, Proyectos especiales, órganos desconcentrados, órganos académicos, direcciones regionales y fondos, según corresponda

N°	Nombre del Programa/Proyecto/Órgano o Fondo	Norma de aprobación del MOP (1)	MOP cuenta con informe de la SGP (2)
1	MANUAL DE OPERACIONES DE LA ZONA ESPECIAL DE TUMBES - MOP ZED TUMBES	D.S 054-2018-PCM Y SUS MODIFICATORIAS . LINEAMIENTOS 02-2020-SGP QUE ESTABLECEN ORIENTACIONES SOBRE EL REGLAMENTO DE ORGANIZACIÓN Y FUNCIONES - ROF Y MANUAL DE OPERACIONES - MOP	NO

Leyenda

(1) Señalar el N° del Decreto Supremo, Resolución Ministerial, Resolución del Titular de la Entidad u Otros (especificar).

(2) Si coloca si significa que la SGP, como rector del Sistema Administrativo de Modernización de la Gestión Pública, ha emitido un Informe técnico de verificación posterior aleatoria (con posterioridad a la aprobación del MOP); o, un informe técnico de opinión previa (con anterioridad a la aprobación del MOP) en caso se haya solicitado su asistencia técnica para su elaboración. De ser afirmativo, indicar número de Informe de la SGP.

### 10.3. Simplificación Administrativa – Sistema Único de Trámites (SUT)

Tipo de Expediente (1)	Nivel de avance (2) (Por iniciar/En proceso /Finalizado)	N° de Expediente generado en el SUT (3)
EXPEDIENTE REGULAR	EN PROCESO	02.31.31.0171-002-2022

Leyenda:

- (1) "Carga inicial": cuando la entidad realizó el registro en el SUT del TUPA vigente.  
 "Expediente regular": cuando la entidad registró un expediente para la actualización de su TUPA en el SUT.  
 (2) "Por iniciar": cuando la entidad está en fase preparatoria y conformación del equipo de trabajo.  
 "En proceso": cuando la entidad está registrando la información de sus trámites en el SUT.  
 "Finalizado": cuando ha concluido el registro y cuenta con el expediente publicado o en proceso de evaluación por la entidad revisora.  
 Cabe precisar que las Municipalidades Provinciales y Gobiernos Regionales no requieren la presentación a otra entidad para la aprobación de su TUPA.  
 (3) Consignar el número de expediente generado en el aplicativo SUT.  
 Cabe precisar que para las municipalidades del tipo E, F y G el vencimiento del plazo de implementación del SUT y del nuevo formato TUPA es el 31/12/2022.

### 10.4. Gestión de Reclamos

Tramo de implementación (1)	% de avance en la implementación (2)	Porcentaje de reclamos atendidos dentro del plazo legal (3)
TRAMO IV	100	99

Leyenda:

- (1) El proceso de implementación de la Gestión de Reclamos se soporta en una plataforma digital única para el Estado "Libro de Reclamaciones" establecida en el Decreto Supremo N° 007-2020-PCM y en la Norma Técnica N° 001-2021-PCM-SGP, se efectúa en forma progresiva a través de cinco (5) tramos, según se detalla a continuación:  
 a. Primer tramo (I): Poder Ejecutivo, que incluye a ministerios, organismos públicos, Fuerzas Armadas y Policía Nacional del Perú, cuyo plazo máximo de implementación vence el 31 de julio de 2022  
 b. Segundo tramo (II): Programas y proyectos del Poder Ejecutivo, Fondo Nacional de Financiamiento de la Actividad Empresarial del Estado - FONAFE y las empresas bajo su ámbito a las cuales les aplique el Decreto Supremo N° 007-2020-PCM, cuyo plazo máximo de implementación vence el 31 de diciembre de 2021.  
 c. Tercer tramo (III): Poder Legislativo, Poder Judicial, Organismos Constitucionalmente Autónomos, universidades y municipalidades de Lima Metropolitana, cuyo plazo máximo de implementación vence el 30 de abril de 2022.  
 d. Cuarto tramo (IV): Gobiernos regionales, proyectos y universidades regionales, cuyo plazo máximo de implementación vence el 31 de octubre de 2022.  
 e. Quinto tramo (V): Gobiernos locales (provinciales y distritales de tipo A, B y D), cuyo plazo máximo de implementación vence el 31 de diciembre de 2023.  
 (2) **De acuerdo al % de cumplimiento del proceso definido en la Norma Técnica N° 001-2021-PCM-SGP y que es informado por la SGP conforme se da cumplimiento a las actividades. No corresponde en aquellos casos donde el tramo no haya iniciado.**  
 (3) Cálculo que la entidad debe extraer de los reportes de su plataforma digital. No corresponde en aquellos casos donde la entidad no haya finalizado la implementación.

## 11. Sistema de Defensa Jurídica del Estado

### 11.1. TOTAL DE PROCESOS Y OBLIGACIONES PECUNIARIAS A FAVOR Y CONTRA EL ESTADO

N°	Cantidad Total de Investigaciones (en el Ministerio Público)	Cantidad total de Procesos (en el Poder Judicial)	Cantidad de total de otros Procesos	Cantidad Total de Procesos	Cantidad Total de Casos Emblemáticos	Estado demandante/denunciante/agravado/actor civil			Estado demandado/denunciado/tercero civil		
						Monto Total establecido en la sentencia	Monto Cobrado	Monto Pendiente de cobro	Monto Total establecido en la sentencia	Monto Pagado	Monto Pendiente de pago
	A	B	C	D		E			F		
1	8.00	6.00	16.00	30.00	0.00	0.00	0.00	0.00	0.00	0.00	0.00

Fecha Corte:

Nota: El presente formato está orientado a recopilar la información en forma total y/o acumulada de toda la carga procesal de la procuraduría pública.

(A) Total de investigaciones en el Ministerio Público (en diligencias preliminares e investigación preparatoria). En caso del C. de PP de 1940, se debe consignar solo la data total referida a la investigación preliminar.  
 (B) Total de procesos en el PJ (precisar la carga total acumulada entre todas las materias que conozca la procuraduría y que se encuentren judicializadas)  
 (C) Total de procesos que no se encuentren o no se tramiten ante el Ministerio Público ni ante el Poder Judicial (procesos arbitrales, arbitrajes laborales, procesos administrativos, conciliaciones y similares)  
 (D) Cantidad procesos de la sumatoria de A+B+C  
 (E) Pagos exigidos por el Estado  
 (F) Pagos reclamados al Estado  
 Ver Anexo 11.1 y 11.2 (Adjunto en PDF)

### 3. SECCIÓN II: INDICADORES DE EFICACIA Y OTROS RELACIONADOS A LA ENTIDAD

Esta sección permite verificar el nivel de logro alcanzado por la entidad en el cumplimiento de sus objetivos, con información estructurada de sus indicadores. Asimismo, establece una relación entre dos o más datos y permite la comparación entre distintos periodos, productos similares o una meta o compromiso.

Se presenta la información de indicadores que alcanza los 8 años incluyendo el año de presentación del Informe de Rendición de Cuentas de Titulares, para mostrar la tendencia que tiene el indicador en el periodo de gestión anterior y el actual.

N°	Unidad Ejecutora Presupuestal	# Indicadores
	DIRECCIÓN REGIONAL DE SALUD TUMBES	10
1	DIRECCION REGIONAL DE AGRICULTURA DE TUMBES	4
2	UNIDAD DE GESTIÓN EDUCATIVA LOCAL TUMBES UGEL TUMBES	1
3	UNIDAD DE GESTION EDUCATIVA LOCAL CONTRALMIRANTE VILLAR - UGEL CONTRALMIRANTE VILLAR	13
4	GOBIERNO REGIONAL TUMBES	43
5	UNIDAD DE GESTIÓN EDUCATIVA LOCAL ZARUMILLA - UGEL ZARUMILLA	3
6	UNIDAD EJECUTORA 402 "HOSPITAL REGIONAL JOSE ALFREDO MENDOZA OLAVARRIA" JAMO II - 2	5
7	DIRECCION REGIONAL DE TRANSPORTES Y COMUNICACIONES DE TUMBES	4
8	DIRECCIÓN REGIONAL DE EDUCACIÓN TUMBES	1
9	TOTAL	84

Ver Anexo 12 Indicadores de Eficacia y Otros Relacionados a la Entidad.

### 4. SECCIÓN III: RELACIÓN DE SERVICIOS PÚBLICOS QUE BRINDA LA ENTIDAD

Cuenta con información de servicios públicos que responden a las necesidades de las personas y que son entregadas por las entidades públicas, en

cumplimiento de sus funciones misionales hacia sus usuarios o ciudadanía. Estos servicios pueden tomarse como fuente de información del Planeamiento Estratégico Institucional, Sistema de Control Interno, Programas Presupuestales y otros.

N°	Unidad Ejecutora Presupuestal	# Servicios Públicos
	TOTAL	38
1	DIRECCION REGIONAL DE AGRICULTURA DE TUMBES	2
2	DIRECCION REGIONAL DE TRANSPORTES Y COMUNICACIONES DE TUMBES	3
3	DIRECCIÓN REGIONAL DE EDUCACIÓN TUMBES	3
4	DIRECCIÓN REGIONAL DE SALUD TUMBES	3
5	GOBIERNO REGIONAL TUMBES	12
6	UNIDAD DE GESTION EDUCATIVA LOCAL CONTRALMIRANTE VILLAR - UGEL CONTRALMIRANTE VILLAR	2
7	UNIDAD DE GESTIÓN EDUCATIVA LOCAL TUMBES UGEL TUMBES	3
8	UNIDAD DE GESTIÓN EDUCATIVA LOCAL ZARUMILLA - UGEL ZARUMILLA	3
9	UNIDAD EJECUTORA 402 "HOSPITAL REGIONAL JOSE ALFREDO MENDOZA OLAVARRIA" JAMO II - 2	7

Ver Anexo 13 Relación de Servicios Públicos que Brinda la Entidad

## 5. SECCIÓN IV: RESULTADOS DE LA GESTIÓN DEL TITULAR POR CADA SERVICIO PÚBLICO

En esta sección los titulares de entidades responden preguntas para [auto] evaluar su gestión respecto a los servicios públicos que brinda la entidad a su cargo; las preguntas están vinculadas a criterios, tales como cobertura, eficacia, eficiencia, calidad, entre otros.

N°	Unidad Ejecutora Presupuestal	# Servicios Públicos con Condición "aplica"
	TOTAL	34
1	DIRECCION REGIONAL DE AGRICULTURA DE TUMBES	1
2	DIRECCION REGIONAL DE TRANSPORTES Y COMUNICACIONES DE TUMBES	3
3	DIRECCIÓN REGIONAL DE EDUCACIÓN TUMBES	3
4	DIRECCIÓN REGIONAL DE SALUD TUMBES	3
5	GOBIERNO REGIONAL TUMBES	11
6	UNIDAD DE GESTION EDUCATIVA LOCAL CONTRALMIRANTE VILLAR - UGEL CONTRALMIRANTE VILLAR	2

7	UNIDAD DE GESTIÓN EDUCATIVA LOCAL TUMBES UGEL TUMBES	3
8	UNIDAD DE GESTIÓN EDUCATIVA LOCAL ZARUMILLA - UGEL ZARUMILLA	1
9	UNIDAD EJECUTORA 402 "HOSPITAL REGIONAL JOSE ALFREDO MENDOZA OLAVARRIA" JAMO II - 2	7

Ver Anexo 14: Resultados de la Gestión del Titular por cada Servicio Público.

## 6. ANEXOS

### ANEXOS POR UNIDAD EJECUTORA:

5353

### GOBIERNO REGIONAL TUMBES

#### SECCIÓN I: INFORMACIÓN DE LOS SISTEMAS DE ADMINISTRATIVOS

Anexo 1: Sistema Nacional de Planeamiento estratégico.

Anexo 1.1 Presupuesto asignado para Acciones Estratégicas Institucionales (AEI) del Plan Estratégico Institucional (PEI)

Anexo 1.2 cumplimiento de metas de indicadores de Acciones Estratégicas Institucionales (AEI) del Plan Estratégico Institucional (PEI)

Anexo 2: Sistema Nacional de Presupuesto Público.

Anexo 2.1 A nivel de Unidad Ejecutora, toda Fuente de Financiamiento

Anexo 2.2 A nivel de Unidad Ejecutora por cada Fuente de Financiamiento.

Anexo 2.3 A Nivel de Unidad Ejecutora por Actividades y Proyectos

Anexo 2.4 Resumen de ingresos y gastos por fuente de financiamiento

Anexo 3: Sistema Nacional de Programación Multianual y Gestión de Inversiones

Anexo 3.1: Inversión pública

Anexo 3.2: Obras

Anexo 4: Sistema Nacional de Contabilidad

Anexo 4.1 Estados de situación Financiera por pliego

Anexo 4.2 Estados de Gestión por pliego.

Anexo 4.3 Estado de Cambios de Patrimonio Neto por unidad ejecutora

- Anexo 4.4 Estado de Flujo de Efectivo por unidad ejecutora
- Anexo 4.5 Estado de la Depuración y Sinceramiento
- Anexo 5: Sistema Nacional de Tesorería
  - Anexo 5.1: Cartas Fianzas Vigentes
  - Anexo 5.2: Documentos Valorados en Custodia
  - Anexo 5.3: Fideicomisos
  - Anexo 5.4: Saldos de Cuentas.
  - Anexo 5.5: Titulares y Suplentes de las Cuentas
  - Anexo 5.6: Últimos Giros Realizados en la Fecha de Corte.
- Anexo 6: Sistema Nacional de Endeudamiento
  - Anexo 6.1: Operación de Endeudamiento - Préstamos
- Anexo 7: Sistema Nacional de Abastecimiento
  - Anexo 7.1: Procedimientos de Selección
  - Anexo 7.2.1: Contratos
  - Anexo 7.2.2: Contratos de Terceros / Locación de Servicios
  - Anexo 7.3: Bienes Inmuebles y predios en propiedad
  - Anexo 7.4: Bienes Muebles:
  - Anexo 7.5: Bienes Muebles Vehículos / Maquinarias.
  - Anexo 7.6: Aplicativos Informáticos de la Entidad
- Anexo 8: Sistema Administrativo de Gestión de Recursos Humanos
  - Anexo 8.1 Costo Anual de Personal
  - Anexo 8.2 Funcionarios Sancionados.
- Anexo 9: Sistema Nacional de Control
  - Anexo 9.1 Detalle de los informes de Control Posterior por Unidad Ejecutora
  - Anexo 9.2: Detalle de funcionarios con presunta responsabilidad administrativa

Anexo 9.3: Detalle de los informes de Control Simultáneo por Unidad Ejecutora

Anexo 9.4: Implementación del Sistema de Control Interno

Anexo 10: Sistema de Modernización de la Gestión Pública

Anexo 10.1: Sistema de Modernización del Estado

Anexo 11: Sistema Nacional de Defensa Jurídica del Estado

Anexo 11.1: Cantidad total de otros procesos

Anexo 11.2: Total de casos emblemáticos y de casos con montos mayores o iguales a 50 UIT

## **SECCIÓN II: INDICADORES DE EFICACIA Y OTROS RELACIONADOS A LA ENTIDAD**

Anexo 12: Indicadores de Eficacia y Otros Relacionados a la Entidad

## **SECCIÓN III: RELACIÓN DE SERVICIOS PÚBLICOS QUE BRINDA LA ENTIDAD**

Anexo 13: Relación de Servicios Públicos que Brinda la Entidad

## **SECCIÓN IV: RESULTADOS DE LA GESTIÓN DEL TITULAR POR CADA SERVICIO PÚBLICO**

Anexo 14: Resultados de la Gestión del Titular por cada Servicio Público

5508

### **UNIDAD DE GESTIÓN EDUCATIVA LOCAL TUMBES UGEL TUMBES**

## **SECCIÓN I: INFORMACIÓN DE LOS SISTEMAS DE ADMINISTRATIVOS**

Anexo 1: Sistema Nacional de Planeamiento estratégico.

Anexo 1.1 Presupuesto asignado para Acciones Estratégicas Institucionales (AEI) del Plan Estratégico Institucional (PEI)

Anexo 1.2 cumplimiento de metas de indicadores de Acciones Estratégicas Institucionales (AEI) del Plan Estratégico Institucional (PEI)

Anexo 2: Sistema Nacional de Presupuesto Público.

Anexo 2.1 A nivel de Unidad Ejecutora, toda Fuente de Financiamiento

Anexo 2.2 A nivel de Unidad Ejecutora por cada Fuente de Financiamiento.

Anexo 2.3 A Nivel de Unidad Ejecutora por Actividades y Proyectos

Anexo 2.4 Resumen de ingresos y gastos por fuente de financiamiento

Anexo 3: Sistema Nacional de Programación Multianual y Gestión de Inversiones



Anexo 3.1: Inversión pública

Anexo 3.2: Obras

Anexo 4: Sistema Nacional de Contabilidad

Anexo 4.1 Estados de situación Financiera por pliego

Anexo 4.2 Estados de Gestión por pliego.

Anexo 4.3 Estado de Cambios de Patrimonio Neto por unidad ejecutora

Anexo 4.4 Estado de Flujo de Efectivo por unidad ejecutora

Anexo 4.5 Estado de la Depuración y Sinceramiento

Anexo 5: Sistema Nacional de Tesorería

Anexo 5.1: Cartas Fianzas Vigentes

Anexo 5.2: Documentos Valorados en Custodia

Anexo 5.3: Fideicomisos

Anexo 5.4: Saldos de Cuentas.

Anexo 5.5: Titulares y Suplentes de las Cuentas

Anexo 5.6: Últimos Giros Realizados en la Fecha de Corte.

Anexo 6: Sistema Nacional de Endeudamiento

Anexo 6.1: Operación de Endeudamiento - Préstamos

Anexo 7: Sistema Nacional de Abastecimiento

Anexo 7.1: Procedimientos de Selección

Anexo 7.2.1: Contratos

Anexo 7.2.2: Contratos de Terceros / Locación de Servicios

Anexo 7.3: Bienes Inmuebles y predios en propiedad

Anexo 7.4: Bienes Muebles:

Anexo 7.5: Bienes Muebles Vehículos / Maquinarias.

Anexo 7.6: Aplicativos Informáticos de la Entidad

Anexo 8: Sistema Administrativo de Gestión de Recursos Humanos

Anexo 8.1 Costo Anual de Personal

Anexo 8.2 Funcionarios Sancionados.

Anexo 9: Sistema Nacional de Control

Anexo 9.1 Detalle de los informes de Control Posterior por Unidad Ejecutora

Anexo 9.2: Detalle de funcionarios con presunta responsabilidad administrativa

Anexo 9.3: Detalle de los informes de Control Simultáneo por Unidad Ejecutora

Anexo 9.4: Implementación del Sistema de Control Interno

Anexo 10: Sistema de Modernización de la Gestión Pública

Anexo 10.1: Sistema de Modernización del Estado

Anexo 11: Sistema Nacional de Defensa Jurídica del Estado

Anexo 11.1: Cantidad total de otros procesos

Anexo 11.2: Total de casos emblemáticos y de casos con montos mayores o iguales a 50 UIT

## **SECCIÓN II: INDICADORES DE EFICACIA Y OTROS RELACIONADOS A LA ENTIDAD**

Anexo 12: Indicadores de Eficacia y Otros Relacionados a la Entidad

## **SECCIÓN III: RELACIÓN DE SERVICIOS PÚBLICOS QUE BRINDA LA ENTIDAD**

Anexo 13: Relación de Servicios Públicos que Brinda la Entidad

## **SECCIÓN IV: RESULTADOS DE LA GESTIÓN DEL TITULAR POR CADA SERVICIO PÚBLICO**

Anexo 14: Resultados de la Gestión del Titular por cada Servicio Público

**6010**

### **UNIDAD EJECUTORA 402 "HOSPITAL REGIONAL JOSE ALFREDO MENDOZA OLAVARRIA" JAMO II - 2**

## **SECCIÓN I: INFORMACIÓN DE LOS SISTEMAS DE ADMINISTRATIVOS**

Anexo 1: Sistema Nacional de Planeamiento estratégico.

Anexo 1.1 Presupuesto asignado para Acciones Estratégicas Institucionales (AEI) del Plan Estratégico Institucional (PEI)

Anexo 1.2 cumplimiento de metas de indicadores de Acciones Estratégicas Institucionales (AEI) del Plan Estratégico Institucional (PEI)

Anexo 2: Sistema Nacional de Presupuesto Público.

Anexo 2.1 A nivel de Unidad Ejecutora, toda Fuente de Financiamiento

Anexo 2.2 A nivel de Unidad Ejecutora por cada Fuente de Financiamiento.

Anexo 2.3 A Nivel de Unidad Ejecutora por Actividades y Proyectos

Anexo 2.4 Resumen de ingresos y gastos por fuente de financiamiento

Anexo 3: Sistema Nacional de Programación Multianual y Gestión de Inversiones

Anexo 3.1: Inversión pública

Anexo 3.2: Obras

Anexo 4: Sistema Nacional de Contabilidad

Anexo 4.1 Estados de situación Financiera por pliego

Anexo 4.2 Estados de Gestión por pliego.

Anexo 4.3 Estado de Cambios de Patrimonio Neto por unidad ejecutora

Anexo 4.4 Estado de Flujo de Efectivo por unidad ejecutora

Anexo 4.5 Estado de la Depuración y Sinceramiento

Anexo 5: Sistema Nacional de Tesorería

Anexo 5.1: Cartas Fianzas Vigentes

Anexo 5.2: Documentos Valorados en Custodia

Anexo 5.3: Fideicomisos

Anexo 5.4: Saldos de Cuentas.

Anexo 5.5: Titulares y Suplentes de las Cuentas

Anexo 5.6: Últimos Giros Realizados en la Fecha de Corte.

Anexo 6: Sistema Nacional de Endeudamiento

Anexo 6.1: Operación de Endeudamiento - Préstamos

Anexo 7: Sistema Nacional de Abastecimiento

Anexo 7.1: Procedimientos de Selección

- Anexo 7.2.1: Contratos
- Anexo 7.2.2: Contratos de Terceros / Locación de Servicios
- Anexo 7.3: Bienes Inmuebles y predios en propiedad
- Anexo 7.4: Bienes Muebles:
- Anexo 7.5: Bienes Muebles Vehículos / Maquinarias.
- Anexo 7.6: Aplicativos Informáticos de la Entidad
- Anexo 8: Sistema Administrativo de Gestión de Recursos Humanos
  - Anexo 8.1 Costo Anual de Personal
  - Anexo 8.2 Funcionarios Sancionados.
- Anexo 9: Sistema Nacional de Control
  - Anexo 9.1 Detalle de los informes de Control Posterior por Unidad Ejecutora
  - Anexo 9.2: Detalle de funcionarios con presunta responsabilidad administrativa
  - Anexo 9.3: Detalle de los informes de Control Simultáneo por Unidad Ejecutora
  - Anexo 9.4: Implementación del Sistema de Control Interno
- Anexo 10: Sistema de Modernización de la Gestión Pública
  - Anexo 10.1: Sistema de Modernización del Estado
- Anexo 11: Sistema Nacional de Defensa Jurídica del Estado
  - Anexo 11.1: Cantidad total de otros procesos
  - Anexo 11.2: Total de casos emblemáticos y de casos con montos mayores o iguales a 50 UIT

## **SECCIÓN II: INDICADORES DE EFICACIA Y OTROS RELACIONADOS A LA ENTIDAD**

- Anexo 12: Indicadores de Eficacia y Otros Relacionados a la Entidad

## **SECCIÓN III: RELACIÓN DE SERVICIOS PÚBLICOS QUE BRINDA LA ENTIDAD**

- Anexo 13: Relación de Servicios Públicos que Brinda la Entidad

## **SECCIÓN IV: RESULTADOS DE LA GESTIÓN DEL TITULAR POR CADA SERVICIO PÚBLICO**

- Anexo 14: Resultados de la Gestión del Titular por cada Servicio Público

**DIRECCIÓN REGIONAL DE EDUCACIÓN TUMBES**

**SECCIÓN I: INFORMACIÓN DE LOS SISTEMAS DE ADMINISTRATIVOS**

Anexo 1: Sistema Nacional de Planeamiento estratégico.

Anexo 1.1 Presupuesto asignado para Acciones Estratégicas Institucionales (AEI) del Plan Estratégico Institucional (PEI)

Anexo 1.2 cumplimiento de metas de indicadores de Acciones Estratégicas Institucionales (AEI) del Plan Estratégico Institucional (PEI)

Anexo 2: Sistema Nacional de Presupuesto Público.

Anexo 2.1 A nivel de Unidad Ejecutora, toda Fuente de Financiamiento

Anexo 2.2 A nivel de Unidad Ejecutora por cada Fuente de Financiamiento.

Anexo 2.3 A Nivel de Unidad Ejecutora por Actividades y Proyectos

Anexo 2.4 Resumen de ingresos y gastos por fuente de financiamiento

Anexo 3: Sistema Nacional de Programación Multianual y Gestión de Inversiones

Anexo 3.1: Inversión pública

Anexo 3.2: Obras

Anexo 4: Sistema Nacional de Contabilidad

Anexo 4.1 Estados de situación Financiera por pliego

Anexo 4.2 Estados de Gestión por pliego.

Anexo 4.3 Estado de Cambios de Patrimonio Neto por unidad ejecutora

Anexo 4.4 Estado de Flujo de Efectivo por unidad ejecutora

Anexo 4.5 Estado de la Depuración y Sinceramiento

Anexo 5: Sistema Nacional de Tesorería

Anexo 5.1: Cartas Fianzas Vigentes

Anexo 5.2: Documentos Valorados en Custodia

Anexo 5.3: Fideicomisos

Anexo 5.4: Saldos de Cuentas.

- Anexo 5.5: Titulares y Suplentes de las Cuentas
- Anexo 5.6: Últimos Giros Realizados en la Fecha de Corte.
- Anexo 6: Sistema Nacional de Endeudamiento
  - Anexo 6.1: Operación de Endeudamiento - Préstamos
- Anexo 7: Sistema Nacional de Abastecimiento
  - Anexo 7.1: Procedimientos de Selección
  - Anexo 7.2.1: Contratos
  - Anexo 7.2.2: Contratos de Terceros / Locación de Servicios
  - Anexo 7.3: Bienes Inmuebles y predios en propiedad
  - Anexo 7.4: Bienes Muebles:
  - Anexo 7.5: Bienes Muebles Vehículos / Maquinarias.
  - Anexo 7.6: Aplicativos Informáticos de la Entidad
- Anexo 8: Sistema Administrativo de Gestión de Recursos Humanos
  - Anexo 8.1 Costo Anual de Personal
  - Anexo 8.2 Funcionarios Sancionados.
- Anexo 9: Sistema Nacional de Control
  - Anexo 9.1 Detalle de los informes de Control Posterior por Unidad Ejecutora
  - Anexo 9.2: Detalle de funcionarios con presunta responsabilidad administrativa
  - Anexo 9.3: Detalle de los informes de Control Simultáneo por Unidad Ejecutora
  - Anexo 9.4: Implementación del Sistema de Control Interno
- Anexo 10: Sistema de Modernización de la Gestión Pública
  - Anexo 10.1: Sistema de Modernización del Estado
- Anexo 11: Sistema Nacional de Defensa Jurídica del Estado
  - Anexo 11.1: Cantidad total de otros procesos
  - Anexo 11.2: Total de casos emblemáticos y de casos con montos mayores o iguales a 50 UIT

## **SECCIÓN II: INDICADORES DE EFICACIA Y OTROS RELACIONADOS A LA ENTIDAD**

Anexo 12: Indicadores de Eficacia y Otros Relacionados a la Entidad

## **SECCIÓN III: RELACIÓN DE SERVICIOS PÚBLICOS QUE BRINDA LA ENTIDAD**

Anexo 13: Relación de Servicios Públicos que Brinda la Entidad

## **SECCIÓN IV: RESULTADOS DE LA GESTIÓN DEL TITULAR POR CADA SERVICIO PÚBLICO**

Anexo 14: Resultados de la Gestión del Titular por cada Servicio Público

**0827**

### **DIRECCIÓN REGIONAL DE SALUD TUMBES**

## **SECCIÓN I: INFORMACIÓN DE LOS SISTEMAS DE ADMINISTRATIVOS**

Anexo 1: Sistema Nacional de Planeamiento estratégico.

Anexo 1.1 Presupuesto asignado para Acciones Estratégicas Institucionales (AEI) del Plan Estratégico Institucional (PEI)

Anexo 1.2 cumplimiento de metas de indicadores de Acciones Estratégicas Institucionales (AEI) del Plan Estratégico Institucional (PEI)

Anexo 2: Sistema Nacional de Presupuesto Público.

Anexo 2.1 A nivel de Unidad Ejecutora, toda Fuente de Financiamiento

Anexo 2.2 A nivel de Unidad Ejecutora por cada Fuente de Financiamiento.

Anexo 2.3 A Nivel de Unidad Ejecutora por Actividades y Proyectos

Anexo 2.4 Resumen de ingresos y gastos por fuente de financiamiento

Anexo 3: Sistema Nacional de Programación Multianual y Gestión de Inversiones

Anexo 3.1: Inversión pública

Anexo 3.2: Obras

Anexo 4: Sistema Nacional de Contabilidad

Anexo 4.1 Estados de situación Financiera por pliego

Anexo 4.2 Estados de Gestión por pliego.

Anexo 4.3 Estado de Cambios de Patrimonio Neto por unidad ejecutora

Anexo 4.4 Estado de Flujo de Efectivo por unidad ejecutora

Anexo 4.5 Estado de la Depuración y Sinceramiento

Anexo 5: Sistema Nacional de Tesorería

Anexo 5.1: Cartas Fianzas Vigentes

Anexo 5.2: Documentos Valorados en Custodia

Anexo 5.3: Fideicomisos

Anexo 5.4: Saldos de Cuentas.

Anexo 5.5: Titulares y Suplentes de las Cuentas

Anexo 5.6: Últimos Giros Realizados en la Fecha de Corte.

Anexo 6: Sistema Nacional de Endeudamiento

Anexo 6.1: Operación de Endeudamiento - Préstamos

Anexo 7: Sistema Nacional de Abastecimiento

Anexo 7.1: Procedimientos de Selección

Anexo 7.2.1: Contratos

Anexo 7.2.2: Contratos de Terceros / Locación de Servicios

Anexo 7.3: Bienes Inmuebles y predios en propiedad

Anexo 7.4: Bienes Muebles:

Anexo 7.5: Bienes Muebles Vehículos / Maquinarias.

Anexo 7.6: Aplicativos Informáticos de la Entidad

Anexo 8: Sistema Administrativo de Gestión de Recursos Humanos

Anexo 8.1 Costo Anual de Personal

Anexo 8.2 Funcionarios Sancionados.

Anexo 9: Sistema Nacional de Control

Anexo 9.1 Detalle de los informes de Control Posterior por Unidad Ejecutora

Anexo 9.2: Detalle de funcionarios con presunta responsabilidad administrativa

Anexo 9.3: Detalle de los informes de Control Simultáneo por Unidad Ejecutora



Anexo 9.4: Implementación del Sistema de Control Interno

Anexo 10: Sistema de Modernización de la Gestión Pública

Anexo 10.1: Sistema de Modernización del Estado

Anexo 11: Sistema Nacional de Defensa Jurídica del Estado

Anexo 11.1: Cantidad total de otros procesos

Anexo 11.2: Total de casos emblemáticos y de casos con montos mayores o iguales a 50 UIT

## **SECCIÓN II: INDICADORES DE EFICACIA Y OTROS RELACIONADOS A LA ENTIDAD**

Anexo 12: Indicadores de Eficacia y Otros Relacionados a la Entidad

## **SECCIÓN III: RELACIÓN DE SERVICIOS PÚBLICOS QUE BRINDA LA ENTIDAD**

Anexo 13: Relación de Servicios Públicos que Brinda la Entidad

## **SECCIÓN IV: RESULTADOS DE LA GESTIÓN DEL TITULAR POR CADA SERVICIO PÚBLICO**

Anexo 14: Resultados de la Gestión del Titular por cada Servicio Público

**3545**

## **DIRECCION REGIONAL DE AGRICULTURA DE TUMBES**

### **SECCIÓN I: INFORMACIÓN DE LOS SISTEMAS DE ADMINISTRATIVOS**

Anexo 1: Sistema Nacional de Planeamiento estratégico.

Anexo 1.1 Presupuesto asignado para Acciones Estratégicas Institucionales (AEI) del Plan Estratégico Institucional (PEI)

Anexo 1.2 cumplimiento de metas de indicadores de Acciones Estratégicas Institucionales (AEI) del Plan Estratégico Institucional (PEI)

Anexo 2: Sistema Nacional de Presupuesto Público.

Anexo 2.1 A nivel de Unidad Ejecutora, toda Fuente de Financiamiento

Anexo 2.2 A nivel de Unidad Ejecutora por cada Fuente de Financiamiento.

Anexo 2.3 A Nivel de Unidad Ejecutora por Actividades y Proyectos

Anexo 2.4 Resumen de ingresos y gastos por fuente de financiamiento

Anexo 3: Sistema Nacional de Programación Multianual y Gestión de Inversiones

Anexo 3.1: Inversión pública

- Anexo 3.2: Obras
- Anexo 4: Sistema Nacional de Contabilidad
  - Anexo 4.1 Estados de situación Financiera por pliego
  - Anexo 4.2 Estados de Gestión por pliego.
  - Anexo 4.3 Estado de Cambios de Patrimonio Neto por unidad ejecutora
  - Anexo 4.4 Estado de Flujo de Efectivo por unidad ejecutora
  - Anexo 4.5 Estado de la Depuración y Sinceramiento
- Anexo 5: Sistema Nacional de Tesorería
  - Anexo 5.1: Cartas Fianzas Vigentes
  - Anexo 5.2: Documentos Valorados en Custodia
  - Anexo 5.3: Fideicomisos
  - Anexo 5.4: Saldos de Cuentas.
  - Anexo 5.5: Titulares y Suplentes de las Cuentas
  - Anexo 5.6: Últimos Giros Realizados en la Fecha de Corte.
- Anexo 6: Sistema Nacional de Endeudamiento
  - Anexo 6.1: Operación de Endeudamiento - Préstamos
- Anexo 7: Sistema Nacional de Abastecimiento
  - Anexo 7.1: Procedimientos de Selección
  - Anexo 7.2.1: Contratos
  - Anexo 7.2.2: Contratos de Terceros / Locación de Servicios
  - Anexo 7.3: Bienes Inmuebles y predios en propiedad
  - Anexo 7.4: Bienes Muebles:
  - Anexo 7.5: Bienes Muebles Vehículos / Maquinarias.
  - Anexo 7.6: Aplicativos Informáticos de la Entidad
- Anexo 8: Sistema Administrativo de Gestión de Recursos Humanos

Anexo 8.1 Costo Anual de Personal

Anexo 8.2 Funcionarios Sancionados.

Anexo 9: Sistema Nacional de Control

Anexo 9.1 Detalle de los informes de Control Posterior por Unidad Ejecutora

Anexo 9.2: Detalle de funcionarios con presunta responsabilidad administrativa

Anexo 9.3: Detalle de los informes de Control Simultáneo por Unidad Ejecutora

Anexo 9.4: Implementación del Sistema de Control Interno

Anexo 10: Sistema de Modernización de la Gestión Pública

Anexo 10.1: Sistema de Modernización del Estado

Anexo 11: Sistema Nacional de Defensa Jurídica del Estado

Anexo 11.1: Cantidad total de otros procesos

Anexo 11.2: Total de casos emblemáticos y de casos con montos mayores o iguales a 50 UIT

## **SECCIÓN II: INDICADORES DE EFICACIA Y OTROS RELACIONADOS A LA ENTIDAD**

Anexo 12: Indicadores de Eficacia y Otros Relacionados a la Entidad

## **SECCIÓN III: RELACIÓN DE SERVICIOS PÚBLICOS QUE BRINDA LA ENTIDAD**

Anexo 13: Relación de Servicios Públicos que Brinda la Entidad

## **SECCIÓN IV: RESULTADOS DE LA GESTIÓN DEL TITULAR POR CADA SERVICIO PÚBLICO**

Anexo 14: Resultados de la Gestión del Titular por cada Servicio Público

**3835**

## **DIRECCION REGIONAL DE TRANSPORTES Y COMUNICACIONES DE TUMBES**

### **SECCIÓN I: INFORMACIÓN DE LOS SISTEMAS DE ADMINISTRATIVOS**

Anexo 1: Sistema Nacional de Planeamiento estratégico.

Anexo 1.1 Presupuesto asignado para Acciones Estratégicas Institucionales (AEI) del Plan Estratégico Institucional (PEI)

Anexo 1.2 cumplimiento de metas de indicadores de Acciones Estratégicas Institucionales (AEI) del Plan Estratégico Institucional (PEI)

Anexo 2: Sistema Nacional de Presupuesto Público.

- Anexo 2.1 A nivel de Unidad Ejecutora, toda Fuente de Financiamiento
- Anexo 2.2 A nivel de Unidad Ejecutora por cada Fuente de Financiamiento.
- Anexo 2.3 A Nivel de Unidad Ejecutora por Actividades y Proyectos
- Anexo 2.4 Resumen de ingresos y gastos por fuente de financiamiento
- Anexo 3: Sistema Nacional de Programación Multianual y Gestión de Inversiones
  - Anexo 3.1: Inversión pública
  - Anexo 3.2: Obras
- Anexo 4: Sistema Nacional de Contabilidad
  - Anexo 4.1 Estados de situación Financiera por pliego
  - Anexo 4.2 Estados de Gestión por pliego.
  - Anexo 4.3 Estado de Cambios de Patrimonio Neto por unidad ejecutora
  - Anexo 4.4 Estado de Flujo de Efectivo por unidad ejecutora
  - Anexo 4.5 Estado de la Depuración y Sinceramiento
- Anexo 5: Sistema Nacional de Tesorería
  - Anexo 5.1: Cartas Fianzas Vigentes
  - Anexo 5.2: Documentos Valorados en Custodia
  - Anexo 5.3: Fideicomisos
  - Anexo 5.4: Saldos de Cuentas.
  - Anexo 5.5: Titulares y Suplentes de las Cuentas
  - Anexo 5.6: Últimos Giros Realizados en la Fecha de Corte.
- Anexo 6: Sistema Nacional de Endeudamiento
  - Anexo 6.1: Operación de Endeudamiento - Préstamos
- Anexo 7: Sistema Nacional de Abastecimiento
  - Anexo 7.1: Procedimientos de Selección
  - Anexo 7.2.1: Contratos

- Anexo 7.2.2: Contratos de Terceros / Locación de Servicios
  - Anexo 7.3: Bienes Inmuebles y predios en propiedad
  - Anexo 7.4: Bienes Muebles:
  - Anexo 7.5: Bienes Muebles Vehículos / Maquinarias.
  - Anexo 7.6: Aplicativos Informáticos de la Entidad
  - Anexo 8: Sistema Administrativo de Gestión de Recursos Humanos
    - Anexo 8.1 Costo Anual de Personal
    - Anexo 8.2 Funcionarios Sancionados.
  - Anexo 9: Sistema Nacional de Control
    - Anexo 9.1 Detalle de los informes de Control Posterior por Unidad Ejecutora
    - Anexo 9.2: Detalle de funcionarios con presunta responsabilidad administrativa
    - Anexo 9.3: Detalle de los informes de Control Simultáneo por Unidad Ejecutora
    - Anexo 9.4: Implementación del Sistema de Control Interno
  - Anexo 10: Sistema de Modernización de la Gestión Pública
    - Anexo 10.1: Sistema de Modernización del Estado
  - Anexo 11: Sistema Nacional de Defensa Jurídica del Estado
    - Anexo 11.1: Cantidad total de otros procesos
    - Anexo 11.2: Total de casos emblemáticos y de casos con montos mayores o iguales a 50 UIT
- SECCIÓN II: INDICADORES DE EFICACIA Y OTROS RELACIONADOS A LA ENTIDAD**
- Anexo 12: Indicadores de Eficacia y Otros Relacionados a la Entidad
- SECCIÓN III: RELACIÓN DE SERVICIOS PÚBLICOS QUE BRINDA LA ENTIDAD**
- Anexo 13: Relación de Servicios Públicos que Brinda la Entidad
- SECCIÓN IV: RESULTADOS DE LA GESTIÓN DEL TITULAR POR CADA SERVICIO PÚBLICO**
- Anexo 14: Resultados de la Gestión del Titular por cada Servicio Público

## UNIDAD DE GESTION EDUCATIVA LOCAL CONTRALMIRANTE VILLAR - UGEL CONTRALMIRANTE VILLAR

### SECCIÓN I: INFORMACIÓN DE LOS SISTEMAS DE ADMINISTRATIVOS

Anexo 1: Sistema Nacional de Planeamiento estratégico.

Anexo 1.1 Presupuesto asignado para Acciones Estratégicas Institucionales (AEI) del Plan Estratégico Institucional (PEI)

Anexo 1.2 cumplimiento de metas de indicadores de Acciones Estratégicas Institucionales (AEI) del Plan Estratégico Institucional (PEI)

Anexo 2: Sistema Nacional de Presupuesto Público.

Anexo 2.1 A nivel de Unidad Ejecutora, toda Fuente de Financiamiento

Anexo 2.2 A nivel de Unidad Ejecutora por cada Fuente de Financiamiento.

Anexo 2.3 A Nivel de Unidad Ejecutora por Actividades y Proyectos

Anexo 2.4 Resumen de ingresos y gastos por fuente de financiamiento

Anexo 3: Sistema Nacional de Programación Multianual y Gestión de Inversiones

Anexo 3.1: Inversión pública

Anexo 3.2: Obras

Anexo 4: Sistema Nacional de Contabilidad

Anexo 4.1 Estados de situación Financiera por pliego

Anexo 4.2 Estados de Gestión por pliego.

Anexo 4.3 Estado de Cambios de Patrimonio Neto por unidad ejecutora

Anexo 4.4 Estado de Flujo de Efectivo por unidad ejecutora

Anexo 4.5 Estado de la Depuración y Sinceramiento

Anexo 5: Sistema Nacional de Tesorería

Anexo 5.1: Cartas Fianzas Vigentes

Anexo 5.2: Documentos Valorados en Custodia

Anexo 5.3: Fideicomisos

Anexo 5.4: Saldos de Cuentas.

Anexo 5.5: Titulares y Suplentes de las Cuentas

- Anexo 5.6: Últimos Giros Realizados en la Fecha de Corte.
- Anexo 6: Sistema Nacional de Endeudamiento
  - Anexo 6.1: Operación de Endeudamiento - Préstamos
- Anexo 7: Sistema Nacional de Abastecimiento
  - Anexo 7.1: Procedimientos de Selección
  - Anexo 7.2.1: Contratos
  - Anexo 7.2.2: Contratos de Terceros / Locación de Servicios
  - Anexo 7.3: Bienes Inmuebles y predios en propiedad
  - Anexo 7.4: Bienes Muebles:
  - Anexo 7.5: Bienes Muebles Vehículos / Maquinarias.
  - Anexo 7.6: Aplicativos Informáticos de la Entidad
- Anexo 8: Sistema Administrativo de Gestión de Recursos Humanos
  - Anexo 8.1 Costo Anual de Personal
  - Anexo 8.2 Funcionarios Sancionados.
- Anexo 9: Sistema Nacional de Control
  - Anexo 9.1 Detalle de los informes de Control Posterior por Unidad Ejecutora
  - Anexo 9.2: Detalle de funcionarios con presunta responsabilidad administrativa
  - Anexo 9.3: Detalle de los informes de Control Simultáneo por Unidad Ejecutora
  - Anexo 9.4: Implementación del Sistema de Control Interno
- Anexo 10: Sistema de Modernización de la Gestión Pública
  - Anexo 10.1: Sistema de Modernización del Estado
- Anexo 11: Sistema Nacional de Defensa Jurídica del Estado
  - Anexo 11.1: Cantidad total de otros procesos
  - Anexo 11.2: Total de casos emblemáticos y de casos con montos mayores o iguales a 50 UIT

## **SECCIÓN II: INDICADORES DE EFICACIA Y OTROS RELACIONADOS A LA ENTIDAD**

Anexo 12: Indicadores de Eficacia y Otros Relacionados a la Entidad

### **SECCIÓN III: RELACIÓN DE SERVICIOS PÚBLICOS QUE BRINDA LA ENTIDAD**

Anexo 13: Relación de Servicios Públicos que Brinda la Entidad

### **SECCIÓN IV: RESULTADOS DE LA GESTIÓN DEL TITULAR POR CADA SERVICIO PÚBLICO**

Anexo 14: Resultados de la Gestión del Titular por cada Servicio Público

**4044**

## **UNIDAD DE GESTIÓN EDUCATIVA LOCAL ZARUMILLA - UGEL ZARUMILLA**

### **SECCIÓN I: INFORMACIÓN DE LOS SISTEMAS DE ADMINISTRATIVOS**

Anexo 1: Sistema Nacional de Planeamiento estratégico.

Anexo 1.1 Presupuesto asignado para Acciones Estratégicas Institucionales (AEI) del Plan Estratégico Institucional (PEI)

Anexo 1.2 cumplimiento de metas de indicadores de Acciones Estratégicas Institucionales (AEI) del Plan Estratégico Institucional (PEI)

Anexo 2: Sistema Nacional de Presupuesto Público.

Anexo 2.1 A nivel de Unidad Ejecutora, toda Fuente de Financiamiento

Anexo 2.2 A nivel de Unidad Ejecutora por cada Fuente de Financiamiento.

Anexo 2.3 A Nivel de Unidad Ejecutora por Actividades y Proyectos

Anexo 2.4 Resumen de ingresos y gastos por fuente de financiamiento

Anexo 3: Sistema Nacional de Programación Multianual y Gestión de Inversiones

Anexo 3.1: Inversión pública

Anexo 3.2: Obras

Anexo 4: Sistema Nacional de Contabilidad

Anexo 4.1 Estados de situación Financiera por pliego

Anexo 4.2 Estados de Gestión por pliego.

Anexo 4.3 Estado de Cambios de Patrimonio Neto por unidad ejecutora

Anexo 4.4 Estado de Flujo de Efectivo por unidad ejecutora

Anexo 4.5 Estado de la Depuración y Sinceramiento



Anexo 5: Sistema Nacional de Tesorería

Anexo 5.1: Cartas Fianzas Vigentes

Anexo 5.2: Documentos Valorados en Custodia

Anexo 5.3: Fideicomisos

Anexo 5.4: Saldos de Cuentas.

Anexo 5.5: Titulares y Suplentes de las Cuentas

Anexo 5.6: Últimos Giros Realizados en la Fecha de Corte.

Anexo 6: Sistema Nacional de Endeudamiento

Anexo 6.1: Operación de Endeudamiento - Préstamos

Anexo 7: Sistema Nacional de Abastecimiento

Anexo 7.1: Procedimientos de Selección

Anexo 7.2.1: Contratos

Anexo 7.2.2: Contratos de Terceros / Locación de Servicios

Anexo 7.3: Bienes Inmuebles y predios en propiedad

Anexo 7.4: Bienes Muebles:

Anexo 7.5: Bienes Muebles Vehículos / Maquinarias.

Anexo 7.6: Aplicativos Informáticos de la Entidad

Anexo 8: Sistema Administrativo de Gestión de Recursos Humanos

Anexo 8.1 Costo Anual de Personal

Anexo 8.2 Funcionarios Sancionados.

Anexo 9: Sistema Nacional de Control

Anexo 9.1 Detalle de los informes de Control Posterior por Unidad Ejecutora

Anexo 9.2: Detalle de funcionarios con presunta responsabilidad administrativa

Anexo 9.3: Detalle de los informes de Control Simultáneo por Unidad Ejecutora

Anexo 9.4: Implementación del Sistema de Control Interno

Anexo 10: Sistema de Modernización de la Gestión Pública

Anexo 10.1: Sistema de Modernización del Estado

Anexo 11: Sistema Nacional de Defensa Jurídica del Estado

Anexo 11.1: Cantidad total de otros procesos

Anexo 11.2: Total de casos emblemáticos y de casos con montos mayores o iguales a 50 UIT

**SECCIÓN II: INDICADORES DE EFICACIA Y OTROS RELACIONADOS A LA ENTIDAD**

Anexo 12: Indicadores de Eficacia y Otros Relacionados a la Entidad

**SECCIÓN III: RELACIÓN DE SERVICIOS PÚBLICOS QUE BRINDA LA ENTIDAD**

Anexo 13: Relación de Servicios Públicos que Brinda la Entidad

**SECCIÓN IV: RESULTADOS DE LA GESTIÓN DEL TITULAR POR CADA SERVICIO PÚBLICO**

Anexo 14: Resultados de la Gestión del Titular por cada Servicio Público