

# INFORME

## "RENDICIÓN DE CUENTAS DE TITULARES POR CESE EN EL CARGO"<sup>1</sup>

ACTUALIZADO<sup>2</sup>

GOBIERNO REGIONAL TUMBES

ANEXO N° 6

TUMBES - TUMBES – TUMBES

12/2022

|                                                                                                                                                 |
|-------------------------------------------------------------------------------------------------------------------------------------------------|
|                                                                                                                                                 |
| <p><b>FIRMA DEL TITULAR DE LA ENTIDAD</b><br/><b>NOMBRES Y APELLIDOS: JOSE ANTONIO ALEMAN INFANTE</b><br/><b>CARGO: GOBERNADOR REGIONAL</b></p> |

La información registrada en el presente informe tiene la condición de declaración jurada y el que suscribe se responsabiliza por su contenido y los anexos de las cuatro secciones, incluyendo la información de sus unidades ejecutoras.

<sup>1</sup>Tipo Informe: a) Por Periodo Anual o b) Por Cese en el Cargo Aplica solo para Informe de Rendición de Cuentas por Cese en el Cargo para periodo definido

<sup>2</sup>Aplica solo para Informe de Rendición de Cuentas por Cese en el Cargo para periodo definido

## INFORME DE RENDICIÓN DE CUENTAS DE TITULARES

1. INFORMACIÓN GENERAL DEL PROCESO DE RENDICIÓN DE CUENTAS DE TITULARES
  - 1.1 Información General del Titular
  - 1.2 Información de los Titulares de las Unidades Ejecutoras
  - 1.3 Misión, Visión, Valores y Organigrama
  - 1.4 Logros Alcanzados en el Periodo de Gestión
  - 1.5 Limitaciones en el Periodo a Rendir
  - 1.6 Recomendaciones de Mejora
2. SECCIÓN I: INFORMACIÓN DE LOS SISTEMAS ADMINISTRATIVOS
3. SECCIÓN II: INDICADORES DE EFICACIA Y OTROS RELACIONADOS A LA ENTIDAD
4. SECCIÓN III: RELACIÓN DE SERVICIOS PÚBLICOS QUE BRINDA LA ENTIDAD
5. SECCIÓN IV: RESULTADOS DE LA GESTIÓN DEL TITULAR POR CADA SERVICIO PÚBLICO
6. ANEXOS

## 1. INFORMACIÓN GENERAL DEL PROCESO DE RENDICIÓN DE CUENTAS DE TITULARES.

### 1.1 Información General de Titular de Pliego.

|                                               |                             |                                              |                                                                             |
|-----------------------------------------------|-----------------------------|----------------------------------------------|-----------------------------------------------------------------------------|
| Código de la Entidad                          | 5353                        |                                              |                                                                             |
| Nombre de la entidad                          | GOBIERNO REGIONAL TUMBES    |                                              |                                                                             |
| Apellidos y Nombres del Titular de la entidad | ALEMAN INFANTE JOSE ANTONIO |                                              |                                                                             |
| Cargo del Titular                             | GOBERNADOR REGIONAL         |                                              |                                                                             |
| Tipo de documento de identidad                | DNI                         |                                              |                                                                             |
| N° de documento de identidad                  | 00234340                    |                                              |                                                                             |
| Teléfonos:                                    | 978899730                   |                                              |                                                                             |
| Correo Electrónico                            | JALEMAN@REGIONTUMBES.GOB.PE |                                              |                                                                             |
| Tipo de informe                               | POR CESE EN EL CARGO        |                                              |                                                                             |
| <b>INFORME A REPORTAR</b>                     |                             |                                              |                                                                             |
| Fecha de inicio de gestión:                   | 01/01/2019                  | Nro. Documento de Nombramiento / Designación | CREDENCIAL EMITIDA POR EL JURADO NACIONAL DE ELECCIONES DE FECHA 24.02.2022 |
| Fecha de cese de gestión:                     | 31/12/2022                  | Nro. Documento de Cese de corresponder       | .                                                                           |
| Fecha de inicio del periodo reportado:        | 01/01/2019                  | Fecha de corte del periodo reportado         | 23/12/2022                                                                  |
| Fecha de Generación (*):                      | 27/12/2022 11:42:32 p.m.    |                                              |                                                                             |

(\*) El Aplicativo Informático llenará dicho campo de forma automática al término del proceso.

### 1.2 Información de los Titulares de las Unidades Ejecutoras

| Titulares de las Unidades Ejecutoras que intervienen en la elaboración del Informe |                                                                                      |                                     |                              |                             |                             |
|------------------------------------------------------------------------------------|--------------------------------------------------------------------------------------|-------------------------------------|------------------------------|-----------------------------|-----------------------------|
| N°                                                                                 | Unidad ejecutora                                                                     | Tipo y N° de documento de identidad | Apellidos y nombres          | Fecha de inicio en el cargo | Remitió información (si/no) |
| 1                                                                                  | UNIDAD EJECUTORA 402 "HOSPITAL REGIONAL JOSE ALFREDO MENDOZA OLAVARRIA" JAMO II - 2  | DNI - 44096976                      | HORNA RUIZ DIANA MARIA       | 21/10/2022                  | SI                          |
| 2                                                                                  | UNIDAD DE GESTIÓN EDUCATIVA LOCAL ZARUMILLA - UGEL ZARUMILLA                         | DNI - 02885459                      | HERRERA MONTERO JOSE LUIS    |                             | SI                          |
| 3                                                                                  | UNIDAD DE GESTIÓN EDUCATIVA LOCAL TUMBES UGEL TUMBES                                 | DNI - 00239548                      | MACEDA GARRIDO YESSICA MERCY |                             | SI                          |
| 4                                                                                  | UNIDAD DE GESTION EDUCATIVA LOCAL CONTRALMIRANTE VILLAR - UGEL CONTRALMIRANTE VILLAR | DNI - 28067172                      | CHANDUCAS RAMOS LENIN        |                             | SI                          |

|   |                                                              |                |                                        |            |    |
|---|--------------------------------------------------------------|----------------|----------------------------------------|------------|----|
| 5 | DIRECCIÓN REGIONAL DE SALUD TUMBES                           | DNI - 02841034 | GONZALEZ SEMINARIO ROMMELL VEINTIMILLA |            | SI |
| 6 | DIRECCIÓN REGIONAL DE EDUCACIÓN TUMBES                       | DNI - 00255209 | MEDINA RENGIFO ROBERTO CARLOS          |            | SI |
| 7 | DIRECCION REGIONAL DE TRANSPORTES Y COMUNICACIONES DE TUMBES | DNI - 44794680 | ROJAS PRESCOTT NICK                    |            | SI |
| 8 | DIRECCION REGIONAL DE AGRICULTURA DE TUMBES                  | DNI - 40578441 | GALLEGOS GARCIA JOE LUIS               | 21/09/2022 | SI |

## Comentarios

### 1.3 Misión, Visión, Valores y Organigrama

#### a. Misión

Queremos que, en nuestra región se fortalezcan y consoliden nuestras raíces ancestrales y culturales, buscando para todos los tumbesinos la revaloración de nuestra identidad cultural regional. Anhelamos ser una región en la que exista una sociedad plenamente democrática, con igualdad de oportunidades, justicia social con instituciones de alta calidad, donde los derechos políticos y sociales y el poder se han descentralizado. Queremos ser una sociedad que practica una cultura de valores como son la transparencia y la participación política, económica y social. Deseamos también ser una región con un elevado y creciente nivel de desarrollo humano, habitada por una población que ama la paz que vive de manera amistosa con la naturaleza, con la república del Ecuador, y que se integra con las demás regiones de la macro región norte del Perú e, internamente, con los distritos y provincias de Tumbes. Queremos ser también una región económicamente competitiva, con actividades económicas productivas eficientes, sobre bases modernas y capaces de integrarse al mundo globalizado.

#### b. Visión

GOBERNAR EN DEMOCRACIA LA REGION TUMBES PARA ALCANZAR SU DESARROLLO SOSTENIBLE

#### c. Valores

**Honestidad:** Líderes y autoridades se sujetan a vigilancia ciudadana. Autoridades, medios y población en general deben informar con la verdad, por encima de intereses particulares.

Debemos aceptar compromisos sólo en aquellos que es posible cumplir plazos.

**Honradez:** Los recursos públicos no deben ser utilizados en provecho propio.

**Transparencia:** Responsable de la gestión de recursos públicos no deben ser utilizados en provecho propio.

**Respeto:** Debemos valorar la dignidad humana de todas las personas, sin discriminación social. En nuestra región debemos tender a solucionar los conflictos en forma simétrica y conciliadora.

**Justicia:** debemos reconocer la igualdad de derechos a todas las personas y servir con equidad a la población.

**Responsabilidad:** El desarrollo de nuestra región debe hacerse con participación responsable y conjunta del estado y de la sociedad civil. Debemos cumplir cabalmente las normas regionales, las funciones y compromisos pactados libremente buscando alcanzar exitosamente los objetivos.

**d. Organigrama**

ESTRUCTURA ORGANICA DEL GOBIERNO REGIONAL TUMBES



**GOBIERNO REGIONAL TUMBES**  
**GERENCIA REGIONAL DE PLANEAMIENTO, PRESUPUESTO Y**  
**ACONDICIONAMIENTO TERRITORIAL**  
**REGLAMENTO DE ORGANIZACIÓN Y FUNCIONES DEL PLIEGO GOBIERNO REGIONAL TUMBES**

**ORGANIGRAMA ESTRUCTURAL DEL PLIEGO**  
**GOBIERNO REGIONAL TUMBES**

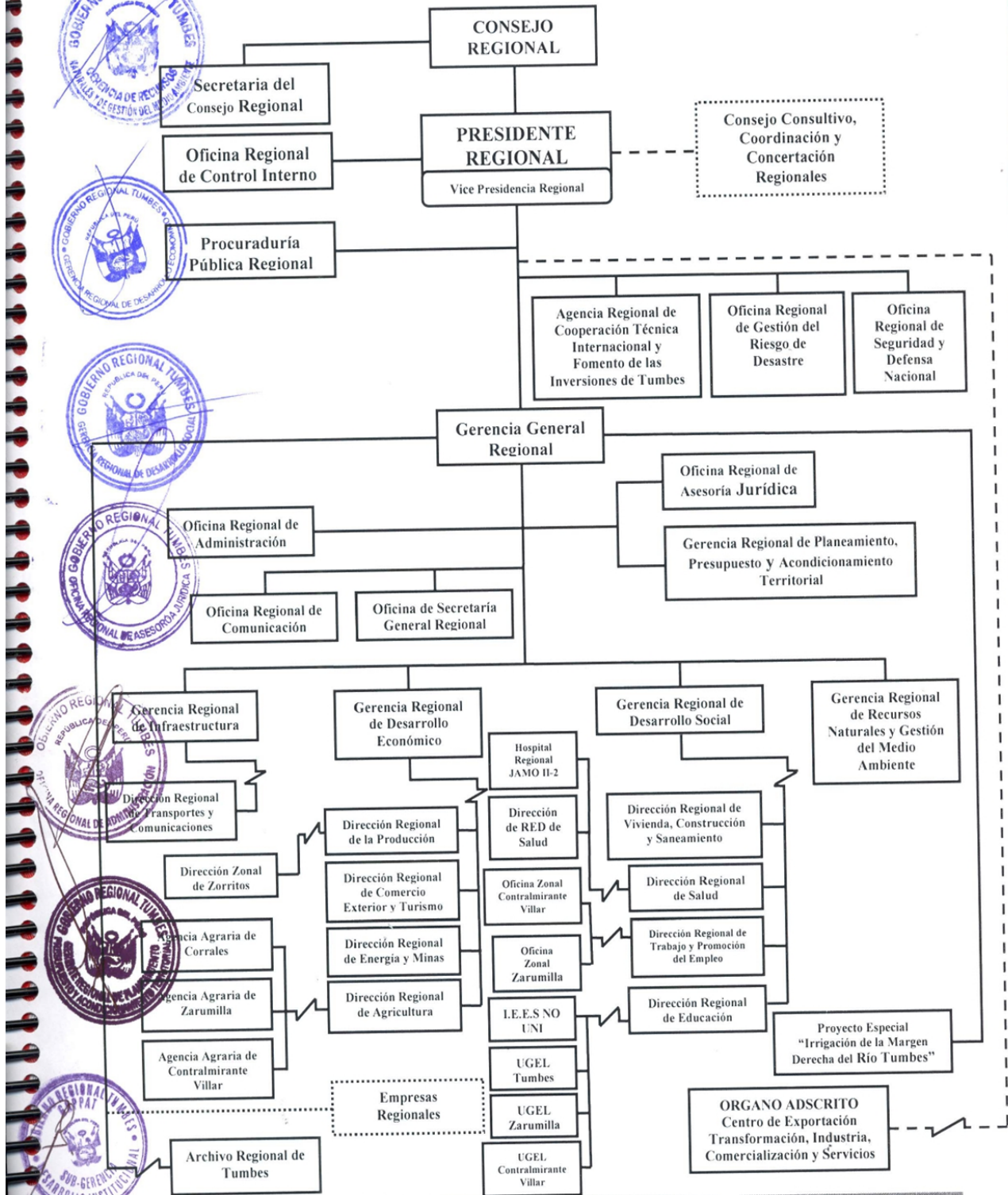

#### **1.4 Logros Alcanzados en el Periodo de Gestión**

Avance importante en la Vacunación COVID-19 hasta la 4ta dosis.

Haber suscrito a favor del GORETUMBES, el ACR, Área de Conservación Regional La Angostura-Faical.

Plan Maestro de la ACR que hace 10 años se creó.

Actualización de la política Ambiental Climática Regional.

Plan Manejo Integrado de la Zona Marino Costero.

Ejecución Primer Proyecto en el Área de Conservación Regional Angostura-Faical.

Acuerdo de conservación de la Asociación Ganaderos a la conservación de las Áreas protegidas.

Se reiniciaron la ejecución de obras paralizadas en algunos casos fueron culminados y otras en ejecución.

Se logró convocar al 100% de las obras programadas en el PIA-PIM.

Se logró obtener financiamiento para la ejecución de obras importantes y de impacto para la Región Tumbes como la construcción del Hospital SAGARO y la pavimentación de la vía canal del Barrio San José.

Se logró elaborar el expediente técnico para la construcción de la plata de agua potable para los distritos de Tumbes, san Juan de la Virgen, Pampas de Hospital y San Jacinto.

Se logró descolmatar los pozos anillados del ámbito Regional garantizando el abastecimiento de agua para el ganado y producción agrícola como medida atención al estrés hídrico.

SE entrego medicina y alimento para ganado en el marco de la declaratoria de emergencia por estrés hídrico.

Se ejecutó las (02) Audiencias Públicas en el marco de la Transparencia de Gestión.

Se logró registrar en el AIRHSP y la transferencia de recursos por parte del MEF para garantizar el pago de remuneraciones del personal activo hasta el 31.12.2022.

Se encuentra en proceso de elaboración la actualización el clasificador de cargos, PDRC, PEI, Diagnostico de Brechas, ZEE.

Se culminó la elaboración del ROF con la asistencia de la Secretaria Nacional de Gestión Pública-PCM, se está a la espera del Consejo Regional fije la fecha de sustentación para su aprobación

#### **1.5 Limitaciones en el Periodo a Rendir**

Transferencia de funciones del nivel central sin recursos presupuestales.

Débil acompañamiento de los entes rectores del Gobierno Nacional.

El sinceramiento de los conceptos y presupuesto para los gastos de pensiones en el Sector Educación y Agricultura, Sede Regional.

La falta de atención dar la opinión técnica y legal respecto al beneficio que forma parte de los ingresos de los trabajadores activos de la sede regional por parte del área legal del MEF cuyo beneficio cuenta con mandato judicial.

La solicitud de la empresa contratista de resolución de contrata de obra I:E Chilimasa en el distrito de Aguas Verdes originando la paralización de obra y elaboración del expediente de saldo de obra.

La falta de atención con asignación de recursos por parte del MEF para la Genérica del costo 2.3 Bienes y Servicios.

No demuestra avances en los acuerdos referidos a las inversiones en Educación, Transportes asumidos en el Gore Ejecutivo.

Delegación de facultades en materia de modificaciones presupuestales y financiamiento en 2.2 Pensiones y 2.6 Inversiones.

Falta de registro en el AIRHSP en personal activo y pensionista.

## 1.6 Recomendaciones de Mejora

Asignación de recursos en función a nuestra cartera de proyectos.

Asignación de recursos para garantizar la Operatividad Institucional en la genérica del gasto 2.3 Bienes y Servicios.

Continuidad del financiamiento para la prevención de las acciones COVID-19 y enfermedades Metaxenicas.

Financiamiento de las funciones transferidas por el Gobierno Nacional.

Recomendar a los Directores, Jefes de Oficina, Gerentes, el estricto cumplimiento de acuerdo a lo establecido en la Directiva N° 016-2022-CG/PREVI "Rendición de Cuentas de Titulares y Transferencia de Gestión", aprobada mediante Resolución de Contraloría N° 267-2022-CG de 05 de agosto de 2022.

Agilidad en las opiniones técnicas referidas al Registro del AIRHSP.



## 2. SECCIÓN I: INFORMACIÓN DE LOS SISTEMAS ADMINISTRATIVOS

Comprende la información relevante de los 11 Sistemas Administrativos del Estado mediante los cuales se organizan las actividades de la administración pública y que tienen por finalidad promover la eficacia y eficiencia siendo de aplicación nacional; Planeamiento Estratégico, Presupuesto Público, Inversión Pública, Abastecimiento, Contabilidad, Tesorería, Endeudamiento Público, Gestión de Recursos Humanos, Defensa Judicial del Estado, Control y Modernización de la Gestión Pública.

### 1. Sistema Nacional de Planeamiento Estratégico

#### 1.1. Información General del PEI

Horizonte temporal del PEI

|                                                         |                                                                                                                                     |                                                                                    |            |
|---------------------------------------------------------|-------------------------------------------------------------------------------------------------------------------------------------|------------------------------------------------------------------------------------|------------|
| Año Inicio                                              | 2019                                                                                                                                | Año Fin                                                                            | 2025       |
| Resolución que aprueba el PEI vigente                   | RESOLUCIÓN EJECUTIVA REGIONAL N°183-2022/GOB.REG.TUMBES-GR                                                                          | Fecha de resolución                                                                | 19/05/2022 |
| Informe técnico CEPLAN                                  | INFORME TECNICO N° D000172-2022-CEPLAN-DNCPPEI                                                                                      | Fecha de informe técnico                                                           | 19/05/2022 |
| Cantidad Objetivos Estratégicos Institucionales del PEI | 10                                                                                                                                  | Cantidad objetivos estratégicos Institucionales del PEI con ejecución presupuestal | 10         |
| Link del PEI en el Portal de Transparencia Estándar     | <a href="https://regiontumbes.gob.pe/transparencia-regional/planes/">HTTPS://REGIONTUMBES.GOB.PE/TRANSPARENCIA-REGIONAL/PLANES/</a> |                                                                                    |            |

#### 1.2. Presupuesto asignado a Objetivos Estratégicos Institucionales del Plan Estratégico Institucional (PEI)

| N° | Código de OEI | Descripción del OEI                                                                    | POI Modificado consistente con el PIA | POI Anual Modificado (PIM) | POI Anual Modificado (en ejecución) |
|----|---------------|----------------------------------------------------------------------------------------|---------------------------------------|----------------------------|-------------------------------------|
|    | A             | B                                                                                      | C                                     | D                          | E                                   |
| 1  | OEI.06        | MEJORAR LA CALIDAD INTEGRAL DE LOS SERVICIOS DE SALUD PARA LA POBLACIÓN DE TUMBES      | 85,142,544.00                         | 140,163,694.58             | 42,900,147.48                       |
| 2  | OEI.02        | PROMOVER LA IGUALDAD DE GÉNERO Y EL CIERRE DE LAS BRECHAS DE GÉNERO EN EL DEPARTAMENTO | 4,197,681.00                          | 7,282,444.00               | 608,416.94                          |

|    |        |                                                                                                 |                |                |                |
|----|--------|-------------------------------------------------------------------------------------------------|----------------|----------------|----------------|
| 3  | OEI.10 | MODERNIZAR LA GESTIÓN INSTITUCIONAL                                                             | 109,043,435.31 | 285,193,203.62 | 621,068,487.98 |
| 4  | OEI.01 | PROMOVER LA GESTIÓN DE RIESGO DE DESASTRES EN EL DEPARTAMENTO                                   | 7,398,731.00   | 7,498,841.00   | 2,192,191.89   |
| 5  | OEI.09 | AMPLIAR LA COBERTURA DE LOS SERVICIOS BÁSICOS DE LA POBLACIÓN DEL DEPARTAMENTO                  | 294,738.00     | 533,667.03     | 280,909.51     |
| 6  | OEI.04 | FORTALECER LOS SISTEMAS DE SEGURIDAD CIUDADANA EN EL DEPARTAMENTO                               | 65,000.00      | 70,400.00      | 12,700.00      |
| 7  | OEI.07 | DESARROLLAR LOS NIVELES DE COMPETITIVIDAD DE LOS AGENTES ECONÓMICOS                             | 2,430,958.00   | 55,633,825.52  | 1,394,610.38   |
| 8  | OEI.05 | GARANTIZAR LA CALIDAD DE LOS SERVICIOS EDUCATIVOS DE LOS ESTUDIANTES DEL DEPARTAMENTO DE TUMBES | 203,824,206.61 | 252,349,257.94 | 83,127,777.14  |
| 9  | OEI.08 | MEJORAR LOS SERVICIOS DE TRANSPORTE MULTIMODAL EN EL DEPARTAMENTO                               | 38,443,615.00  | 215,920,758.02 | 51,315,927.25  |
| 10 | OEI.03 | GARANTIZAR EL APROVECHAMIENTO SOSTENIBLE DE LOS RECURSOS NATURALES EN EL DEPARTAMENTO DE TUMBES | 1,937,657.00   | 5,518,190.40   | 447,219.77     |

**Nota:**

A y B provienen de la información PEI.

C, D y E, provienen de la información del POI.

A, B, C, D y E puede obtenerlo al exportar excel del aplicativo Ceplan V.01 con usuario admin de Pliego (Menu: Reportes/Exportar/todas las Ues/Generar por AO Anual 2022/Descargar)

**Reglas:**

C es el valor de la columna Total Fn(CS) de información del POI y se agrupa por objetivo estratégico y pliego presupuestal.

D es el valor de la columna Total Fn(RE) de información del POI y se agrupa por objetivo estratégico y pliego presupuestal.

E es el valor de la columna Total Fn(SE) de información del POI y se agrupa por objetivo estratégico y pliego presupuestal.

### 1.3. Cumplimiento de metas de indicadores de Objetivos Estratégicos Institucional del Plan Estratégico Institucional (PEI)

| N° | Código de OEI | Código del indicador | Nombre del Indicador                                                                                                                                               | Parametro de Medición | Sentido Esperado del Indicador | Línea Base Año (*) | Línea Base Valor (**) | Valor esperado del indicador al final del periodo reportado (***) | Valor obtenido del indicador al final del periodo reportado (***) | % de avance del indicador en el periodo reportado | Comentario sobre el valor obtenido                                                                                                                    |
|----|---------------|----------------------|--------------------------------------------------------------------------------------------------------------------------------------------------------------------|-----------------------|--------------------------------|--------------------|-----------------------|-------------------------------------------------------------------|-------------------------------------------------------------------|---------------------------------------------------|-------------------------------------------------------------------------------------------------------------------------------------------------------|
|    | A             | B                    | C                                                                                                                                                                  | D                     | E                              | F                  | G                     | H                                                                 | I                                                                 | J                                                 | K                                                                                                                                                     |
| 1  | OEI.05        | IND.02.OEI.05        | PORCENTAJE DE NIÑOS Y NIÑAS DE SEGUNDO GRADO DE PRIMARIA DE INSTITUCIONES EDUCATIVAS PÚBLICAS, QUE SE ENCUENTRAN EN EL NIVEL SATISFACTORIO EN COMPRENSIÓN LECTORA. | PORCENTAJE            | ASCENDENTE                     | 2016               | 33.60                 | 54.60                                                             | 22.40                                                             | 41.03                                             | EL DATO OBTENIDO RESPONDE A QUE EL 2021 FUE AÑO ATÍPICO POR LO DE LA PANDEMIA DE LA COVID - 19.                                                       |
| 2  | OEI.06        | IND.01.OEI.06        | PORCENTAJE DE POBLACIÓN CON ATENCIÓN INTEGRAL DE SALUD, SEGÚN ETAPA DE VIDA                                                                                        | PORCENTAJE            | ASCENDENTE                     | 2017               | 70.00                 | 85.00                                                             | 0.00                                                              | 0.00                                              | EL LOGRO NO SE PODIDO ALCANZAR POR LAS LIMITACIONES PRESUPUESTALES Y LOGISTICAS, LO CUALES NO PERMITIERON DESARROLLAR E SU TOTALIDAD LAS ACTIVIDADES. |

|   |        |               |                                                                                                                                                          |            |             |      |        |        |       |       |                                                                                                                                                                                                       |
|---|--------|---------------|----------------------------------------------------------------------------------------------------------------------------------------------------------|------------|-------------|------|--------|--------|-------|-------|-------------------------------------------------------------------------------------------------------------------------------------------------------------------------------------------------------|
| 3 | OEI.05 | IND.02.OEI.05 | PORCENTAJE DE NIÑOS Y NIÑAS DE SEGUNDO GRADO DE PRIMARIA DE INSTITUCIONES EDUCATIVAS PÚBLICAS, QUE SE ENCUENTRAN EN EL NIVEL SATISFACTORIO EN MATEMÁTICA | PORCENTAJE | ASCENDENTE  | 2016 | 21.40  | 41.40  | 15.60 | 37.68 | EL VALOR OBTENIDO RESPONDE A QUE EL 2021 FUE UN AÑO ATÍPICO POR LO DE LA PANDEMIA DE LA COVID - 19.                                                                                                   |
| 4 | OEI.08 | IND.01.OEI.08 | NÚMERO DE KILÓMETROS DE RED VIAL ASFALTADA                                                                                                               | NÚMERO     | ASCENDENTE  | 2017 | 109.44 | 118.44 | 0.00  | 0.00  | LA DIRECCION REGIONAL DE TRANSPORTES Y COMUNICACIONES PROGRAMO EN EL AÑO 2021, 118.44KM Y EJECUTO 0% IMPEDIDO POR LA NO ASIGNACION PRESUPUESTAL POR EL MINISTERIO DE ECONOMIA FINANZA EN EL AÑO 2021. |
| 5 | OEI.04 | IND.01.OEI.04 | PORCENTAJE DE LA POBLACIÓN DE 15 Y MÁS AÑOS DE EDAD DEL ÁREA URBANA, VÍCTIMA DE ALGÚN HECHO DELICTIVO                                                    | PORCENTAJE | DESCENDENTE | 2015 | 18.30  | 12.60  | 12.50 | 99.21 | LA OFICINA REGIONAL DE DEFENSA NACIONAL, PRECISA QUE EN NINGUN DEPARTAMENTO TUVO INCREMENTO EN LA VICTIMIZACION.                                                                                      |

|   |        |               |                                                                                                                              |            |             |      |          |           |       |        |                                                                                                                                                                                                |
|---|--------|---------------|------------------------------------------------------------------------------------------------------------------------------|------------|-------------|------|----------|-----------|-------|--------|------------------------------------------------------------------------------------------------------------------------------------------------------------------------------------------------|
| 6 | OEI.09 | IND.01.OEI.09 | PORCENTAJE DE HOGARES CON ACCESO A SERVICIOS DE SANEAMIENTO BÁSICO                                                           | PORCENTAJE | ASCENDENTE  | 2017 | 72.50    | 99.80     | 81.40 | 81.56  | LA DIRECCIÓN VIVIENDA, CONSTRUCCIÓN Y SANEAMIENTO EN EL 2021 REALIZO ACTIVIDADES COMO SUPERVISIÓN DE LOS ESTADOS DE LOS SISTEMAS DE AGUA Y SANEAMIENTO, MONITOREO DE LA CONCENTRACIÓN DE CLORO |
| 7 | OEI.03 | IND.01.OEI.03 | HECTÁREAS DE ÁREAS NATURALES PROTEGIDAS Y/O APROVECHADAS SOSTENIBLEMENTE                                                     | NÚMERO     | ASCENDENTE  | 2017 | 8,794.50 | 10,794.50 | 0.00  | 0.00   | EN EL 2021 NO SE HA OBTENIDO NINGUN AVANCE, REPORTA LA GERENCIA REGIONAL DE RECURSOS NATURALES Y GESTION DEL MEDIO AMBIENTE                                                                    |
| 8 | OEI.02 | IND.01.OEI.02 | PORCENTAJE DE VIOLENCIA FÍSICA CONTRA LA MUJER EJERCIDA ALGUNA VEZ POR PARTE DEL ESPOSO O COMPAÑERO, SEGÚN ÁMBITO GEOGRÁFICO | PORCENTAJE | DESCENDENTE | 2017 | 30.10    | 25.10     | 36.00 | 100.00 | EL CONFINAMIENTO POR CONTEXTO DE PANDEMIA, ORIGINO QUE LAS VICTIMAS CONVIVAN CON SU VICTIMARIO.                                                                                                |

|    |        |               |                                                               |            |             |      |            |            |               |        |                                                                                                                                                                                                          |
|----|--------|---------------|---------------------------------------------------------------|------------|-------------|------|------------|------------|---------------|--------|----------------------------------------------------------------------------------------------------------------------------------------------------------------------------------------------------------|
| 9  | OEI.01 | IND.01.OEI.01 | PORCENTAJE DE POBLACIÓN VULNERABLE ANTE DESASTRES NATURALES   | PORCENTAJE | DESCENDENTE | 2017 | 62.13      | 56.13      | 60.00         | 100.00 | SE PROGRAMARON 3 SIMULACROS NACIONALES PARA EL MES DE JUNIO Y OCTUBRE, PERO SOLO SE EJECUTARON 2 DADO QUE LA POBLACION AUN ES RECIA A LA PARTICIPACION DE ESTOS EJERCICIOS.                              |
| 10 | OEI.10 | IND.01.OEI.10 | NÚMERO DE PLANES DE MEJORA POR ÓRGANO ESTRUCTURAL             | NÚMERO     | ASCENDENTE  | 2017 |            | 3.00       | 0.00          | 0.00   | EN EL AÑO 2021 NO SE NOTIFICO A LOS JEFES DE SGR Y OLSA, PARA QUE FORMULEN SUS PLANES DE MEJORA DE ACUERDO A LOS ESTABLECIDO EN EL ARTICULO 2 DE LA RGGR N° 218 - 2018/GRT Y LA RGGR 445 - 2018/GRT-GGR. |
| 11 | OEI.07 | IND.01.OEI.07 | EXPORTACIONES FOB REGISTRADA POR ADUANA (MILES DE US DÓLARES) | CANTIDAD   | ASCENDENTE  | 2017 | 179,630.35 | 273,195.30 | 26,540,125.71 | 100.00 | -                                                                                                                                                                                                        |

**Nota:**

Columnas A hasta la J provienen de la información PEI. Se obtiene del Anexo B-2 del PEI, del reporte de seguimiento del aplicativo Ceplan V.01 (con usuario admin de Pliego) o las fichas técnicas de los indicadores.

(\*) Línea Base Año: Indicar el año en que se realizó la primera medición del indicador.

(\*\*) Línea Base Valor: Es el valor del indicador de objetivo estratégico previo a la entrada en vigor del Plan Estratégico Institucional de la Entidad.

(\*\*\*) Información comprende el año de la rendición solicitada.

**Reglas:**

Columnas A hasta la J provienen de la información PEI.

Si el año de reporte aún se encuentra en curso, en la columna I se registra el valor obtenido hasta el último mes del año de reporte en el que se cuenta con información.

El porcentaje de avance se calcula como el valor de la columna I entre la columna H, multiplicado por cien,  $(I/H)*100$ , cuando el sentido esperado del indicador es ascendente; y  $(H/I)*100$  cuando el sentido esperado del indicador es descendente.

En la columna K se registra cualquier comentario necesario sobre la fuente o cómo se obtuvo el valor obtenido o avance parcial del indicador.

## 2. Sistema Nacional de Presupuesto Público

| N° | Unidad Ejecutora Presupuestal                                                        | Año  | PIA            | PIM            | Compromiso     | Devengado      | Girado         | % Compromiso | % Devengado | % Girado |
|----|--------------------------------------------------------------------------------------|------|----------------|----------------|----------------|----------------|----------------|--------------|-------------|----------|
|    | A                                                                                    | B    | C              | D              | E              | F              | G              | H            | I           | J        |
|    | TOTAL GENERAL                                                                        |      | 411,553,172.00 | 584,523,637.00 | 502,234,660.55 | 467,522,824.55 | 461,502,442.33 | 85.9         | 80.0        | 79.0     |
| 1  | UNIDAD DE GESTIÓN EDUCATIVA LOCAL ZARUMILLA - UGEL ZARUMILLA                         | 2022 | 39,554,196.00  | 45,153,103.00  | 43,393,901.64  | 43,390,462.85  | 42,859,292.13  | 96.1         | 96.1        | 94.9     |
| 2  | UNIDAD DE GESTION EDUCATIVA LOCAL CONTRALMIRANTE VILLAR - UGEL CONTRALMIRANTE VILLAR | 2022 | 35,660,144.00  | 40,226,720.00  | 39,682,286.35  | 39,583,532.45  | 39,382,573.37  | 98.6         | 98.4        | 97.9     |
| 3  | DIRECCION REGIONAL DE TRANSPORTES Y COMUNICACIONES DE TUMBES                         | 2022 | 5,771,703.00   | 9,609,555.00   | 9,371,635.00   | 9,351,612.00   | 9,317,678.00   | 97.5         | 97.3        | 97.0     |
| 4  | DIRECCION REGIONAL DE AGRICULTURA DE TUMBES                                          | 2022 | 4,613,160.00   | 13,257,372.00  | 10,863,870.06  | 10,679,211.69  | 10,454,386.32  | 81.9         | 80.6        | 78.9     |
| 5  | DIRECCIÓN REGIONAL DE SALUD TUMBES                                                   | 2022 | 56,404,481.00  | 84,997,102.00  | 80,681,889.00  | 75,028,753.00  | 74,414,842.00  | 94.9         | 88.3        | 87.5     |

|   |                                                                                     |      |                |                |                |                |                |      |      |      |
|---|-------------------------------------------------------------------------------------|------|----------------|----------------|----------------|----------------|----------------|------|------|------|
| 6 | UNIDAD EJECUTORA 402 "HOSPITAL REGIONAL JOSE ALFREDO MENDOZA OLAVARRIA" JAMO II - 2 | 2022 | 49,799,079.00  | 73,459,506.00  | 68,249,128.00  | 64,548,569.00  | 63,150,029.00  | 92.9 | 87.9 | 86.0 |
| 7 | UNIDAD DE GESTIÓN EDUCATIVA LOCAL TUMBES UGEL TUMBES                                | 2022 | 119,183,399.00 | 133,456,814.00 | 132,590,137.92 | 128,496,091.50 | 127,514,158.52 | 99.4 | 96.3 | 95.5 |
| 8 | GOBIERNO REGIONAL TUMBES                                                            | 2022 | 100,567,010.00 | 184,363,465.00 | 117,401,812.58 | 96,444,592.06  | 94,409,482.99  | 54.0 | 41.9 | 51.2 |

Ver Anexo 2.1 al 2.4 (Adjunto en PDF)

**Nota:** Se toman en consideración las denominaciones usadas en sistema de consulta amigable del SIAF.

**Leyenda:**

A: Nombre de la Unidad Ejecutora Presupuestal

B: Año

C: Presupuesto Institucional de Apertura

D: Presupuesto Institucional Modificado

E: Compromiso

F: Devengado

G: Girado

H: Avance % Compromiso

I: Avance % Devengado

J: Avance % Girado

### 3. Sistema Nacional de Programación Multianual y Gestión de Inversiones

#### 3.1. Inversión pública (IP)

| N° | Unidad Ejecutora Presupuestal                                                        | Cantidad total de IP cerradas | Cantidad total de las IP Activas | Costo Total de las IP activas a la fecha de corte | Pago total de las IP activas a la fecha de corte | Saldo de las IP activas a la fecha de corte |
|----|--------------------------------------------------------------------------------------|-------------------------------|----------------------------------|---------------------------------------------------|--------------------------------------------------|---------------------------------------------|
|    | TOTAL GENERAL                                                                        | 85.00                         | 107.00                           | 197,677,543.37                                    | 158,066,470.08                                   | 40,222,398.25                               |
| 1  | UNIDAD DE GESTION EDUCATIVA LOCAL CONTRALMIRANTE VILLAR - UGEL CONTRALMIRANTE VILLAR | 0.00                          | 0.00                             | 0.00                                              | 0.00                                             | 0.00                                        |



|   |                                                                                     |       |       |                |                |               |
|---|-------------------------------------------------------------------------------------|-------|-------|----------------|----------------|---------------|
| 2 | DIRECCION REGIONAL DE TRANSPORTES Y COMUNICACIONES DE TUMBES                        | 0.00  | 1.00  | 2,687,631.61   | 2,350,954.40   | 336,659.21    |
| 3 | DIRECCION REGIONAL DE AGRICULTURA DE TUMBES                                         | 15.00 | 32.00 | 10,769,634.84  | 10,916,029.01  | 146,394.17    |
| 4 | DIRECCIÓN REGIONAL DE SALUD TUMBES                                                  | 4.00  | 7.00  | 1,269,576.00   | 1,062,870.00   | 206,706.00    |
| 5 | DIRECCIÓN REGIONAL DE EDUCACIÓN TUMBES                                              | 52.00 | 38.00 | 31,692,567.58  | 31,851,844.89  | 159,277.31    |
| 6 | UNIDAD EJECUTORA 402 "HOSPITAL REGIONAL JOSE ALFREDO MENDOZA OLAVARRIA" JAMO II - 2 | 0.00  | 0.00  | 0.00           | 0.00           | 0.00          |
| 7 | UNIDAD DE GESTIÓN EDUCATIVA LOCAL TUMBES UGEL TUMBES                                | 0.00  | 0.00  | 0.00           | 0.00           | 0.00          |
| 8 | GOBIERNO REGIONAL TUMBES                                                            | 14.00 | 29.00 | 151,258,133.34 | 111,884,771.78 | 39,373,361.56 |

Ver Anexo 3.1 (Adjunto en PDF)

**Nota:** En donde corresponda, se toman en consideración las denominaciones usadas en sistema de consulta avanzada del MEF, debido a la variedad de tipos de formatos que existen en el Banco de Inversiones

**Reglas:** La cantidad de inversiones que forman parte del reporte, se conforma de todas las inversiones en estado Activo a la fecha de corte, más las inversiones con estado Cerrado dentro de periodo a rendir

### 3.2. Obras públicas (OP)

| N° | Unidad Ejecutora Presupuestal                                                        | Cantidad total de OP | Cantidad de OP en ejecución | Cantidad de OP sin ejecución | Cantidad de OP paralizadas | Cantidad de OP culminadas | Costo Total Final de la OP | Monto Total Pagado | Saldo Por Pagar |
|----|--------------------------------------------------------------------------------------|----------------------|-----------------------------|------------------------------|----------------------------|---------------------------|----------------------------|--------------------|-----------------|
|    | A                                                                                    | B                    | C                           | D                            | E                          | F                         | G                          | H                  | I               |
|    | TOTAL GENERAL                                                                        | 40.00                | 7.00                        | 0.00                         | 2.00                       | 31.00                     | 107,230,475.58             | 128,083,030.80     | 25,638,280.72   |
| 1  | UNIDAD DE GESTION EDUCATIVA LOCAL CONTRALMIRANTE VILLAR - UGEL CONTRALMIRANTE VILLAR | 0.00                 | 0.00                        | 0.00                         | 0.00                       | 0.00                      | 0.00                       | 0.00               | 0.00            |
| 2  | DIRECCION REGIONAL DE TRANSPORTES Y COMUNICACIONES DE TUMBES                         | 0.00                 | 0.00                        | 0.00                         | 0.00                       | 0.00                      | 0.00                       | 0.00               | 0.00            |
| 3  | DIRECCIÓN REGIONAL DE SALUD TUMBES                                                   | 0.00                 | 0.00                        | 0.00                         | 0.00                       | 0.00                      | 0.00                       | 0.00               | 0.00            |

|   |                                                                                              |       |      |      |      |       |                |                |               |
|---|----------------------------------------------------------------------------------------------|-------|------|------|------|-------|----------------|----------------|---------------|
| 4 | UNIDAD EJECUTORA 402<br>"HOSPITAL REGIONAL JOSE<br>ALFREDO MENDOZA<br>OLAVARRIA" JAMO II - 2 | 0.00  | 0.00 | 0.00 | 0.00 | 0.00  | 0.00           | 0.00           | 0.00          |
| 5 | UNIDAD DE GESTIÓN<br>EDUCATIVA LOCAL TUMBES<br>UGEL TUMBES                                   | 0.00  | 0.00 | 0.00 | 0.00 | 0.00  | 0.00           | 0.00           | 0.00          |
| 6 | GOBIERNO REGIONAL<br>TUMBES                                                                  | 40.00 | 7.00 | 0.00 | 2.00 | 31.00 | 107,230,475.58 | 128,083,030.80 | 25,638,280.72 |

Ver Anexo 3.2 (Adjunto en PDF)

**Leyenda**

Registrar la suma de los literales a, b, f, y g (Ver Anexo 3.2 Obras Publicas item E)

a.- En proceso de contratación, si ya se convocó.

b.- Con firma del Contrato, pero sin inicio de ejecución.

f.- Con Recepción, cuando se cuente con el Acta de Recepción de Obra firmada por la Comisión de Recepción.

g.- Con Liquidación, cuando se cuente con el documento de aprobación

#### 4. Sistema Nacional de Contabilidad

##### INFORMACIÓN FINANCIERA

##### 4.1 Estado de situación Financiera

| N° | Unidad Ejecutora Presupuestal                                                        | Activo Corriente | Activo No Corriente | TOTAL ACTIVO   | Pasivo Corriente | Pasivo No Corriente | Patrimonio     | TOTAL PASIVO Y PATRIMONIO |
|----|--------------------------------------------------------------------------------------|------------------|---------------------|----------------|------------------|---------------------|----------------|---------------------------|
| 1  | DIRECCION REGIONAL DE AGRICULTURA DE TUMBES                                          | 1,850,164.21     | 20,937,399.34       | 22,787,563.55  | 460,514.22       | 11,486,512.74       | 10,840,536.59  | 22,787,563.55             |
| 2  | DIRECCION REGIONAL DE TRANSPORTES Y COMUNICACIONES DE TUMBES                         | 84,480,422.00    | 59,696,119.37       | 60,540,923.59  | 133,232.66       | 7,469,720.22        | 52,937,970.71  | 60,540,923.59             |
| 3  | DIRECCIÓN REGIONAL DE EDUCACIÓN TUMBES                                               | 17,053,579.94    | 127,657,853.32      | 144,711,433.26 | 3,001,420.66     | 77,720,088.09       | 63,989,924.51  | 144,711,433.26            |
| 4  | DIRECCIÓN REGIONAL DE SALUD TUMBES                                                   | 79,113,547.71    | 27,378,658.79       | 106,492,206.50 | 1,158,565.46     | 19,076,178.10       | 86,257,462.85  | 106,492,206.50            |
| 5  | GOBIERNO REGIONAL TUMBES                                                             | 114,720,484.46   | 747,149,517.05      | 861,870,001.51 | 28,796,142.61    | 13,119,836.23       | 819,954,022.67 | 861,870,001.51            |
| 6  | UNIDAD DE GESTION EDUCATIVA LOCAL CONTRALMIRANTE VILLAR - UGEL CONTRALMIRANTE VILLAR | 2,666,293.88     | 9,141,103.95        | 11,807,397.83  | 389,070.73       | 7,302,034.49        | 4,116,292.61   | 11,807,397.83             |

|   |                                                                                     |               |               |               |              |               |               |               |
|---|-------------------------------------------------------------------------------------|---------------|---------------|---------------|--------------|---------------|---------------|---------------|
| 7 | UNIDAD DE GESTIÓN EDUCATIVA LOCAL TUMBES UGEL TUMBES                                | 5,173,579.42  | 39,372,137.17 | 44,545,716.59 | 6,609,904.48 | 37,874,201.06 | 61,611.05     | 44,545,716.59 |
| 8 | UNIDAD DE GESTIÓN EDUCATIVA LOCAL ZARUMILLA - UGEL ZARUMILLA                        | 3,132,733.47  | 5,691,108.66  | 8,823,842.13  | 711,608.69   | 10,679,093.14 | -2,566,859.70 | 8,823,842.13  |
| 9 | UNIDAD EJECUTORA 402 "HOSPITAL REGIONAL JOSE ALFREDO MENDOZA OLAVARRIA" JAMO II - 2 | 22,817,582.02 | 22,158,173.02 | 44,975,755.04 | 2,243,430.64 | 12,933,813.03 | 29,798,511.37 | 44,975,755.04 |

#### 4.2 Estado de Gestión

| N° | Unidad Ejecutora Presupuestal                                                        | Ingresos       | Costos y Gastos | RESULTADO DEL EJERCICIO SUPERAVIT (DEFICIT) |
|----|--------------------------------------------------------------------------------------|----------------|-----------------|---------------------------------------------|
| 1  | DIRECCION REGIONAL DE AGRICULTURA DE TUMBES                                          | 705,298.37     | -200,169.81     | 505,128.56                                  |
| 2  | DIRECCION REGIONAL DE TRANSPORTES Y COMUNICACIONES DE TUMBES                         | 479,177.06     | 427,741.35      | 51,435.71                                   |
| 3  | DIRECCIÓN REGIONAL DE EDUCACIÓN TUMBES                                               | 32,790,760.49  | 14,632,014.92   | 18,158,745.57                               |
| 4  | DIRECCIÓN REGIONAL DE SALUD TUMBES                                                   | 71,631,412.43  | 49,881,787.91   | 21,749,624.52                               |
| 5  | GOBIERNO REGIONAL TUMBES                                                             | 142,093,019.23 | 44,189,279.97   | 97,903,739.26                               |
| 6  | UNIDAD DE GESTION EDUCATIVA LOCAL CONTRALMIRANTE VILLAR - UGEL CONTRALMIRANTE VILLAR | 36,268,813.20  | -35,768,606.81  | 500,206.39                                  |
| 7  | UNIDAD DE GESTIÓN EDUCATIVA LOCAL TUMBES UGEL TUMBES                                 | 117,549,100.85 | -130,666,005.62 | -13,116,904.77                              |
| 8  | UNIDAD DE GESTIÓN EDUCATIVA LOCAL ZARUMILLA - UGEL ZARUMILLA                         | 40,093,920.96  | -40,753,394.21  | -659,473.25                                 |
| 9  | UNIDAD EJECUTORA 402 "HOSPITAL REGIONAL JOSE ALFREDO MENDOZA OLAVARRIA" JAMO II - 2  | 6,291,630.16   | 8,208,184.30    | 1,916,554.14                                |

Ver Anexo 4.2: EF-2 (Adjunto en PDF)

#### 4.3 Estado de Cambios de Patrimonio Neto

| N° | Unidad Ejecutora Presupuestal | Hacienda Nacional | Hacienda Nacional Adicional | Resultados No Realizados | Reservas | Resultados Acumulados | TOTAL |
|----|-------------------------------|-------------------|-----------------------------|--------------------------|----------|-----------------------|-------|
|----|-------------------------------|-------------------|-----------------------------|--------------------------|----------|-----------------------|-------|

|   |                                                                                      |                  |      |               |      |                 |                |
|---|--------------------------------------------------------------------------------------|------------------|------|---------------|------|-----------------|----------------|
| 1 | DIRECCION REGIONAL DE AGRICULTURA DE TUMBES                                          | 29,158,082.17    | 0.00 | 726,408.56    | 0.00 | -19,861,148.99  | 10,023,341.74  |
| 2 | DIRECCION REGIONAL DE TRANSPORTES Y COMUNICACIONES DE TUMBES                         | 55,737,540.16    | 0.00 | 2,481,272.40  | 0.00 | 5,556,237.09    | 0.00           |
| 3 | DIRECCIÓN REGIONAL DE EDUCACIÓN TUMBES                                               | 508,093,093.15   | 0.00 | 17,593,546.53 | 0.00 | 461,696,715.17  | 63,989,924.51  |
| 4 | DIRECCIÓN REGIONAL DE SALUD TUMBES                                                   | 81,023,616.72    | 0.00 | 2,466,240.57  | 0.00 | 2,767,605.59    | 86,257,462.85  |
| 5 | GOBIERNO REGIONAL TUMBES                                                             | 1,323,983,283.22 | 0.00 | 1,599,768.64  | 0.00 | -520,447,141.48 | 805,135,910.38 |
| 6 | UNIDAD DE GESTION EDUCATIVA LOCAL CONTRALMIRANTE VILLAR - UGEL CONTRALMIRANTE VILLAR | 5,823,480.98     | 0.00 | 352,615.79    | 0.00 | -2,127,945.66   | 4,048,151.11   |
| 7 | UNIDAD DE GESTIÓN EDUCATIVA LOCAL TUMBES UGEL TUMBES                                 | 209,925,705.13   | 0.00 | 838,128.81    | 0.00 | -210,684,316.79 | 79,517.15      |
| 8 | UNIDAD DE GESTIÓN EDUCATIVA LOCAL ZARUMILLA - UGEL ZARUMILLA                         | 10,977,230.50    | 0.00 | 0.00          | 0.00 | -13,630,204.19  | -2,652,973.69  |
| 9 | UNIDAD EJECUTORA 402 "HOSPITAL REGIONAL JOSE ALFREDO MENDOZA OLAVARRIA" JAMO II - 2  | 32,624,084.03    | 0.00 | 0.00          | 0.00 | -1,338,849.15   | 31,285,234.88  |

Ver Anexo 4.3: EF-3 (Adjunto en PDF)

#### 4.4 Estado de Flujos de Efectivo

| N° | Unidad Ejecutora Presupuestal | A. Actividades de Operación |                     |                                                          | B. Actividades de Inversión |                     |                                                          | C. Actividades de Financiamiento |                     |                                                          | D. Total Aumento (Disminución) del Efectivo y Equivalente al efectivo | E. Diferencia de Cambio | F. Saldo Efectivo y Equivalente al efectivo al inicio del ejercicio | G. Saldo Efectivo y Equivalente al efectivo al finalizar el ejercicio |
|----|-------------------------------|-----------------------------|---------------------|----------------------------------------------------------|-----------------------------|---------------------|----------------------------------------------------------|----------------------------------|---------------------|----------------------------------------------------------|-----------------------------------------------------------------------|-------------------------|---------------------------------------------------------------------|-----------------------------------------------------------------------|
|    |                               | Entradas de Efectivo        | Salidas de Efectivo | Aumento (disminución) Efectivo y Equivalente al Efectivo | Entradas de Efectivo        | Salidas de Efectivo | Aumento (Disminución) Efectivo y Equivalente al Efectivo | Entradas de Efectivo             | Salidas de Efectivo | Aumento (Disminución) Efectivo y Equivalente al Efectivo |                                                                       |                         |                                                                     |                                                                       |
|    |                               |                             |                     |                                                          |                             |                     |                                                          |                                  |                     |                                                          |                                                                       |                         |                                                                     |                                                                       |

|   |                                                                                      |                   |                        |                        |                        |                       |                        |      |      |      |                   |      |                   |                   |
|---|--------------------------------------------------------------------------------------|-------------------|------------------------|------------------------|------------------------|-----------------------|------------------------|------|------|------|-------------------|------|-------------------|-------------------|
| 1 | DIRECCION REGIONAL DE AGRICULTURA DE TUMBES                                          | 8,733,71<br>7.83  | -<br>4,860,22<br>7.92  | 3,873,48<br>9.91       | 0.00                   | -<br>3,711,02<br>2.77 | 3,711,02<br>2.77       | 0.00 | 0.00 | 0.00 | 162,467.<br>14    | 0.00 | 203,924.<br>41    | 366,391.<br>55    |
| 2 | DIRECCION REGIONAL DE TRANSPORTES Y COMUNICACIONES DE TUMBES                         | 248,367.<br>67    | 0.00                   | 248,367.<br>67         | 2,234,72<br>3.34       | 0.00                  | 2,234,72<br>3.34       | 0.00 | 0.00 | 0.00 | 250,644.<br>33    | 0.00 | 66,777.5<br>2     | 317,421.<br>85    |
| 3 | DIRECCIÓN REGIONAL DE EDUCACIÓN TUMBES                                               | 32,790,7<br>60.49 | 26,486,4<br>84.83      | 6,304,27<br>5.66       | 0.00                   | 2,407,16<br>6.10      | 2,407,16<br>6.10       | 0.00 | 0.00 | 0.00 | 3,897,10<br>9.56  | 0.00 | 10,061,9<br>64.73 | 13,959,0<br>74.29 |
| 4 | DIRECCIÓN REGIONAL DE SALUD TUMBES                                                   | 59,015,4<br>02.89 | -<br>56,770,6<br>26.07 | 2,244,77<br>6.80       | 0.00                   | -<br>36,855.8<br>5    | -<br>364,885.<br>85    | 0.00 | 0.00 | 0.00 | 1,879,92<br>0.97  | 0.00 | 3,335,41<br>2.26  | 5,215,33<br>3.23  |
| 5 | GOBIERNO REGIONAL TUMBES                                                             | 80,253,5<br>36.05 | 119,201,<br>974.40     | -<br>38,948,4<br>38.35 | -<br>40,830,2<br>51.14 | 0.00                  | -<br>40,830,2<br>51.14 | 0.00 | 0.00 | 0.00 | 39,423,2<br>84.91 | 0.00 | 17,776,6<br>55.02 | 57,199,9<br>39.93 |
| 6 | UNIDAD DE GESTION EDUCATIVA LOCAL CONTRALMIRANTE VILLAR - UGEL CONTRALMIRANTE VILLAR | 30,288,4<br>32.36 | -<br>30,287,8<br>01.95 | 630.41                 | 0.00                   | -<br>9,325.38         | -<br>9,325.38          | 0.00 | 0.00 | 0.00 | -<br>8,694.97     | 0.00 | 30,800.3<br>8     | 22,105.4<br>1     |
| 7 | UNIDAD DE GESTIÓN EDUCATIVA LOCAL TUMBES UGEL TUMBES                                 | 96,701,8<br>88.43 | -<br>96,613,5<br>80.92 | 88,307.5<br>1          | 0.00                   | 0.00                  | 0.00                   | 0.00 | 0.00 | 0.00 | 88,307.5<br>1     | 0.00 | 5,455.08          | 93,762.5<br>9     |
| 8 | UNIDAD DE GESTIÓN EDUCATIVA LOCAL ZARUMILLA - UGEL ZARUMILLA                         | 33,178,8<br>72.16 | -<br>33,060,9<br>42.94 | 117,929.<br>22         | 0.00                   | -<br>42,900.0<br>0    | -<br>42,900.0<br>0     | 0.00 | 0.00 | 0.00 | 75,029.2<br>2     | 0.00 | 12,590.2<br>9     | 87,619.5<br>1     |
| 9 | UNIDAD EJECUTORA 402 "HOSPITAL REGIONAL JOSE ALFREDO MENDOZA OLAVARRIA" JAMO II - 2  | 52,974,7<br>86.61 | -<br>50,291,6<br>04.85 | 2,683,18<br>1.76       | 0.00                   | -<br>99,741.1<br>0    | -<br>99,741.1<br>0     | 0.00 | 0.00 | 0.00 | 2,583,44<br>0.66  | 0.00 | 4,847,54<br>7.59  | 7,430,98<br>8.25  |

#### 4.5 Estado de la Depuración y Sinceramiento

Ver Anexo 4.5: (Adjunto en PDF)

## 5. Sistema Nacional de Tesorería

### 5.1. Cartas Fianzas Vigentes

| N° | Unidad Ejecutora Presupuestal                                                        | Cantidad Total de Cartas Fianza (*) |
|----|--------------------------------------------------------------------------------------|-------------------------------------|
|    | TOTAL GENERAL                                                                        | 160.00                              |
| 1  | UNIDAD DE GESTIÓN EDUCATIVA LOCAL ZARUMILLA - UGEL ZARUMILLA                         | 0.00                                |
| 2  | UNIDAD DE GESTION EDUCATIVA LOCAL CONTRALMIRANTE VILLAR - UGEL CONTRALMIRANTE VILLAR | 0.00                                |
| 3  | DIRECCION REGIONAL DE AGRICULTURA DE TUMBES                                          | 3.00                                |
| 4  | DIRECCIÓN REGIONAL DE SALUD TUMBES                                                   | 8.00                                |
| 5  | DIRECCIÓN REGIONAL DE EDUCACIÓN TUMBES                                               | 0.00                                |
| 6  | UNIDAD EJECUTORA 402 "HOSPITAL REGIONAL JOSE ALFREDO MENDOZA OLAVARRIA" JAMO II - 2  | 3.00                                |
| 7  | UNIDAD DE GESTIÓN EDUCATIVA LOCAL TUMBES UGEL TUMBES                                 | 0.00                                |
| 8  | GOBIERNO REGIONAL TUMBES                                                             | 146.00                              |

Ver Anexo 5.1 (Adjunto en PDF)

(\*) Indicar la cantidad de carta fianza vigentes hasta la fecha de corte, asimismo, deberá incluir aquellas cartas fianzas que se encuentren proceso de renovación.

### 5.2. Documentos Valorados en Custodia

| N° | Unidad Ejecutora Presupuestal                                                        | Cantidad de Letras (*) | Cantidad de Pagarés (*) | Cantidad de Facturas negociables (*) | Cantidad de otros documentos (*) |
|----|--------------------------------------------------------------------------------------|------------------------|-------------------------|--------------------------------------|----------------------------------|
|    | TOTAL GENERAL                                                                        | 0.00                   | 0.00                    | 0.00                                 | 0.00                             |
| 1  | UNIDAD DE GESTIÓN EDUCATIVA LOCAL ZARUMILLA - UGEL ZARUMILLA                         | 0.00                   | 0.00                    | 0.00                                 | 0.00                             |
| 2  | UNIDAD DE GESTION EDUCATIVA LOCAL CONTRALMIRANTE VILLAR - UGEL CONTRALMIRANTE VILLAR | 0.00                   | 0.00                    | 0.00                                 | 0.00                             |
| 3  | DIRECCION REGIONAL DE AGRICULTURA DE TUMBES                                          | 0.00                   | 0.00                    | 0.00                                 | 0.00                             |
| 4  | DIRECCIÓN REGIONAL DE SALUD TUMBES                                                   | 0.00                   | 0.00                    | 0.00                                 | 0.00                             |
| 5  | DIRECCIÓN REGIONAL DE EDUCACIÓN TUMBES                                               | 0.00                   | 0.00                    | 0.00                                 | 0.00                             |
| 6  | UNIDAD EJECUTORA 402 "HOSPITAL REGIONAL JOSE ALFREDO MENDOZA OLAVARRIA" JAMO II - 2  | 0.00                   | 0.00                    | 0.00                                 | 0.00                             |
| 7  | UNIDAD DE GESTIÓN EDUCATIVA LOCAL TUMBES UGEL TUMBES                                 | 0.00                   | 0.00                    | 0.00                                 | 0.00                             |
| 8  | GOBIERNO REGIONAL TUMBES                                                             | 0.00                   | 0.00                    | 0.00                                 | 0.00                             |

Ver Anexo 5.2 (Adjunto en PDF)

(\*) Indicar la cantidad de documentos valorados en custodia hasta la fecha de corte.

### 5.3. Fideicomisos

| N° | Unidad Ejecutora Presupuestal                                                        | Cantidad de Cuentas de Fideicomiso (*) |
|----|--------------------------------------------------------------------------------------|----------------------------------------|
|    | TOTAL GENERAL                                                                        | 0.00                                   |
| 1  | UNIDAD DE GESTIÓN EDUCATIVA LOCAL ZARUMILLA - UGEL ZARUMILLA                         | 0.00                                   |
| 2  | UNIDAD DE GESTION EDUCATIVA LOCAL CONTRALMIRANTE VILLAR - UGEL CONTRALMIRANTE VILLAR | 0.00                                   |
| 3  | DIRECCION REGIONAL DE AGRICULTURA DE TUMBES                                          | 0.00                                   |
| 4  | DIRECCIÓN REGIONAL DE SALUD TUMBES                                                   | 0.00                                   |
| 5  | DIRECCIÓN REGIONAL DE EDUCACIÓN TUMBES                                               | 0.00                                   |
| 6  | UNIDAD EJECUTORA 402 "HOSPITAL REGIONAL JOSE ALFREDO MENDOZA OLAVARRIA" JAMO II - 2  | 0.00                                   |
| 7  | UNIDAD DE GESTIÓN EDUCATIVA LOCAL TUMBES UGEL TUMBES                                 | 0.00                                   |
| 8  | GOBIERNO REGIONAL TUMBES                                                             | 0.00                                   |

Ver Anexo 5.3 (Adjunto en PDF)

(\*) Indicar la cantidad de cuentas de fideicomiso que tenga la entidad a la fecha de corte.

### 5.4. Saldos de Cuentas

| N° | Unidad Ejecutora Presupuestal                                                        | Cantidad de Cuentas (*) |
|----|--------------------------------------------------------------------------------------|-------------------------|
|    | TOTAL GENERAL                                                                        | 38.00                   |
| 1  | UNIDAD DE GESTIÓN EDUCATIVA LOCAL ZARUMILLA - UGEL ZARUMILLA                         | 6.00                    |
| 2  | UNIDAD DE GESTION EDUCATIVA LOCAL CONTRALMIRANTE VILLAR - UGEL CONTRALMIRANTE VILLAR | 3.00                    |
| 3  | DIRECCION REGIONAL DE AGRICULTURA DE TUMBES                                          | 6.00                    |
| 4  | DIRECCIÓN REGIONAL DE SALUD TUMBES                                                   | 4.00                    |
| 5  | DIRECCIÓN REGIONAL DE EDUCACIÓN TUMBES                                               | 5.00                    |
| 6  | UNIDAD EJECUTORA 402 "HOSPITAL REGIONAL JOSE ALFREDO MENDOZA OLAVARRIA" JAMO II - 2  | 6.00                    |
| 7  | UNIDAD DE GESTIÓN EDUCATIVA LOCAL TUMBES UGEL TUMBES                                 | 2.00                    |
| 8  | GOBIERNO REGIONAL TUMBES                                                             | 6.00                    |

Ver Anexo 5.4 (Adjunto en PDF)

(\*) Indicar la cantidad de cuentas bancarias que tenga la entidad en: Empresas bancarias, entidades financieras estatales, empresas financieras, cajas municipales de ahorros y créditos, cajas de crédito y popular, cajas rurales de ahorro y crédito. Asimismo, debe indicar la Cuenta Única de Tesoro (CUT).

### 5.5. Titulares y Suplentes de las Cuentas

| N° | Unidad Ejecutora Presupuestal                                | Cantidad de Titulares (*) | Cantidad de Suplentes (*) |
|----|--------------------------------------------------------------|---------------------------|---------------------------|
|    | TOTAL GENERAL                                                | 15.00                     | 15.00                     |
| 1  | UNIDAD DE GESTIÓN EDUCATIVA LOCAL ZARUMILLA - UGEL ZARUMILLA | 2.00                      | 2.00                      |

|   |                                                                                      |      |      |
|---|--------------------------------------------------------------------------------------|------|------|
| 2 | UNIDAD DE GESTION EDUCATIVA LOCAL CONTRALMIRANTE VILLAR - UGEL CONTRALMIRANTE VILLAR | 2.00 | 2.00 |
| 3 | DIRECCION REGIONAL DE AGRICULTURA DE TUMBES                                          | 2.00 | 1.00 |
| 4 | DIRECCIÓN REGIONAL DE SALUD TUMBES                                                   | 2.00 | 2.00 |
| 5 | DIRECCIÓN REGIONAL DE EDUCACIÓN TUMBES                                               | 2.00 | 2.00 |
| 6 | UNIDAD EJECUTORA 402 "HOSPITAL REGIONAL JOSE ALFREDO MENDOZA OLAVARRIA" JAMO II - 2  | 1.00 | 2.00 |
| 7 | UNIDAD DE GESTIÓN EDUCATIVA LOCAL TUMBES UGEL TUMBES                                 | 2.00 | 2.00 |
| 8 | GOBIERNO REGIONAL TUMBES                                                             | 2.00 | 2.00 |

Ver Anexo 5.5 (Adjunto en PDF)

(\*) Indicar la cantidad de responsables con la condición de titular o suplente de las cuentas bancarias.

## 5.6. Últimos Giros realizados

| N° | Unidad Ejecutora Presupuestal                                                        | Cantidad de Últimos Documentos Girados en la Fecha de Corte (*) |
|----|--------------------------------------------------------------------------------------|-----------------------------------------------------------------|
|    | TOTAL GENERAL                                                                        | 2,929.00                                                        |
| 1  | UNIDAD DE GESTIÓN EDUCATIVA LOCAL ZARUMILLA - UGEL ZARUMILLA                         | 212.00                                                          |
| 2  | UNIDAD DE GESTION EDUCATIVA LOCAL CONTRALMIRANTE VILLAR - UGEL CONTRALMIRANTE VILLAR | 0.00                                                            |
| 3  | DIRECCION REGIONAL DE AGRICULTURA DE TUMBES                                          | 2,585.00                                                        |
| 4  | DIRECCIÓN REGIONAL DE SALUD TUMBES                                                   | 121.00                                                          |
| 5  | DIRECCIÓN REGIONAL DE EDUCACIÓN TUMBES                                               | 3.00                                                            |
| 6  | UNIDAD EJECUTORA 402 "HOSPITAL REGIONAL JOSE ALFREDO MENDOZA OLAVARRIA" JAMO II - 2  | 3.00                                                            |
| 7  | UNIDAD DE GESTIÓN EDUCATIVA LOCAL TUMBES UGEL TUMBES                                 | 0.00                                                            |
| 8  | GOBIERNO REGIONAL TUMBES                                                             | 5.00                                                            |

Ver Anexo 5.6 (Adjunto en PDF)

(\*) Se deberá indicar la cantidad de giros donde se cancela total o parcialmente la obligación devengada. Reportar: Último mes de la fecha de corte.

## 6. Sistema Nacional de Endeudamiento

### 6.1. Operación de Endeudamiento - Préstamos

| N° | Unidad Ejecutora Presupuestal                                                        | Cantidad de Contratos de Préstamos |
|----|--------------------------------------------------------------------------------------|------------------------------------|
|    | TOTAL GENERAL                                                                        | 0.00                               |
| 1  | UNIDAD DE GESTIÓN EDUCATIVA LOCAL ZARUMILLA - UGEL ZARUMILLA                         | 0.00                               |
| 2  | UNIDAD DE GESTION EDUCATIVA LOCAL CONTRALMIRANTE VILLAR - UGEL CONTRALMIRANTE VILLAR | 0.00                               |
| 3  | DIRECCION REGIONAL DE TRANSPORTES Y COMUNICACIONES DE TUMBES                         | 0.00                               |



|   |                                                                                     |      |
|---|-------------------------------------------------------------------------------------|------|
| 4 | DIRECCION REGIONAL DE AGRICULTURA DE TUMBES                                         | 0.00 |
| 5 | DIRECCIÓN REGIONAL DE SALUD TUMBES                                                  | 0.00 |
| 6 | DIRECCIÓN REGIONAL DE EDUCACIÓN TUMBES                                              | 0.00 |
| 7 | UNIDAD EJECUTORA 402 "HOSPITAL REGIONAL JOSE ALFREDO MENDOZA OLAVARRIA" JAMO II - 2 | 0.00 |
| 8 | UNIDAD DE GESTIÓN EDUCATIVA LOCAL TUMBES UGEL TUMBES                                | 0.00 |
| 9 | GOBIERNO REGIONAL TUMBES                                                            | 0.00 |

Ver Anexo 6.1 (Según formato adjunto por PDF)

## 7. SISTEMA NACIONAL DE ABASTECIMIENTO

### 7.1. Procedimientos de Selección

#### Información por Pliego

| N° | Objeto Contractual  | Total Valor Referencial / Valor Estimado en soles S/. | Cantidad de Procedimiento de selección (Vigentes) | Cantidad de Procedimiento de selección (adjudicadas o consentidas) |
|----|---------------------|-------------------------------------------------------|---------------------------------------------------|--------------------------------------------------------------------|
|    |                     | A                                                     | B                                                 | C                                                                  |
|    | TOTAL GENERAL       | 48,739,506.00                                         | 44.00                                             | 51.00                                                              |
| 1  | BIEN                | 1,928,604.00                                          | 9.00                                              | 30.00                                                              |
| 2  | CONSULTORÍA DE OBRA | 1,446,380.00                                          | 9.00                                              | 4.00                                                               |
| 3  | OBRA                | 42,534,939.00                                         | 17.00                                             | 11.00                                                              |
| 4  | SERVICIO            | 2,829,583.00                                          | 9.00                                              | 6.00                                                               |

#### Leyenda

A: Total Valor Referencial / Valor Estimado en soles por Objeto Contractual.

B: Cantidad de Convocatorias o Procesos de Selección Vigentes a la fecha de corte.

C: Cantidad de Convocatorias adjudicadas o consentidas con Buena Pro a la fecha de corte.

#### Información por Unidad Ejecutora

| N° | Unidad Ejecutora Presupuestal                                                        | Objeto Contractual | Total Valor Referencial / Valor Estimado en soles S/. | Cantidad de Procedimiento de selección (Vigentes) | Cantidad de Procedimiento de selección (adjudicadas o consentidas) |
|----|--------------------------------------------------------------------------------------|--------------------|-------------------------------------------------------|---------------------------------------------------|--------------------------------------------------------------------|
|    | A                                                                                    |                    | B                                                     | C                                                 | D                                                                  |
|    | TOTAL GENERAL                                                                        |                    | 48,739,506.00                                         | 44.00                                             | 51                                                                 |
| 1  | UNIDAD DE GESTIÓN EDUCATIVA LOCAL ZARUMILLA - UGEL ZARUMILLA                         | BIEN               | 314,788.00                                            | 1.00                                              | 1                                                                  |
| 2  | UNIDAD DE GESTION EDUCATIVA LOCAL CONTRALMIRANTE VILLAR - UGEL CONTRALMIRANTE VILLAR | BIEN               | 0.00                                                  | 0.00                                              | 0                                                                  |

|    |                                                                                            |                     |               |       |    |
|----|--------------------------------------------------------------------------------------------|---------------------|---------------|-------|----|
| 3  | UNIDAD DE GESTION EDUCATIVA LOCAL<br>CONTRALMIRANTE VILLAR - UGEL<br>CONTRALMIRANTE VILLAR | CONSULTORÍA DE OBRA | 0.00          | 0.00  | 0  |
| 4  | UNIDAD DE GESTION EDUCATIVA LOCAL<br>CONTRALMIRANTE VILLAR - UGEL<br>CONTRALMIRANTE VILLAR | OBRA                | 0.00          | 0.00  | 0  |
| 5  | UNIDAD DE GESTION EDUCATIVA LOCAL<br>CONTRALMIRANTE VILLAR - UGEL<br>CONTRALMIRANTE VILLAR | SERVICIO            | 0.00          | 0.00  | 0  |
| 6  | DIRECCION REGIONAL DE TRANSPORTES Y<br>COMUNICACIONES DE TUMBES                            | BIEN                | 246,332.00    | 2.00  | 2  |
| 7  | DIRECCION REGIONAL DE TRANSPORTES Y<br>COMUNICACIONES DE TUMBES                            | OBRA                | 2,202,023.00  | 1.00  | 1  |
| 8  | DIRECCION REGIONAL DE TRANSPORTES Y<br>COMUNICACIONES DE TUMBES                            | SERVICIO            | 2,006,873.00  | 3.00  | 3  |
| 9  | DIRECCION REGIONAL DE AGRICULTURA DE TUMBES                                                | BIEN                | 399,000.00    | 1.00  | 1  |
| 10 | DIRECCIÓN REGIONAL DE SALUD TUMBES                                                         | SERVICIO            | 450,000.00    | 4.00  | 1  |
| 11 | DIRECCIÓN REGIONAL DE EDUCACIÓN TUMBES                                                     | OBRA                | 55,800.00     | 2.00  | 1  |
| 12 | UNIDAD EJECUTORA 402 "HOSPITAL REGIONAL<br>JOSE ALFREDO MENDOZA OLAVARRIA" JAMO II - 2     | BIEN                | 133,600.00    | 2.00  | 23 |
| 13 | UNIDAD DE GESTIÓN EDUCATIVA LOCAL TUMBES<br>UGEL TUMBES                                    | BIEN                | 0.00          | 0.00  | 0  |
| 14 | GOBIERNO REGIONAL TUMBES                                                                   | BIEN                | 834,884.00    | 3.00  | 3  |
| 15 | GOBIERNO REGIONAL TUMBES                                                                   | CONSULTORÍA DE OBRA | 1,446,380.00  | 9.00  | 4  |
| 16 | GOBIERNO REGIONAL TUMBES                                                                   | OBRA                | 40,277,116.00 | 14.00 | 9  |
| 17 | GOBIERNO REGIONAL TUMBES                                                                   | SERVICIO            | 372,710.00    | 2.00  | 2  |

Ver Anexo 7.1 (Adjunto en PDF)

**Leyenda:**

A: Nombre de Ejecutora individual

B: Tipo de objeto (Bien, Consultoría de Obra, Servicio)

C: Cantidad de Convocatorias o Procesos de Selección

D: Valor Referencial / Valor Estimado en soles S/.

E: Cantidad de Convocatorias adjudicadas o consentidas con Buena Pro

## 7.2. Contratos

### Información por Pliego

| N° | Objeto Contractual | Número total de contratos vigentes | Monto de Contratos S/. |
|----|--------------------|------------------------------------|------------------------|
| 1  | BIEN               | 36.00                              | 4,182,783.10           |

|   |                     |        |               |
|---|---------------------|--------|---------------|
| 2 | CONSULTORÍA DE OBRA | 4.00   | 1,402,020.00  |
| 3 | OBRA                | 8.00   | 28,283,879.46 |
| 4 | SERVICIO            | 164.00 | 4,302,131.46  |

### Información por Unidad ejecutora

| N° | Unidad Ejecutora Presupuestal                                                        | Objeto Contractual  | Número total de contratos vigentes | Monto en soles S/. |
|----|--------------------------------------------------------------------------------------|---------------------|------------------------------------|--------------------|
|    | TOTAL GENERAL                                                                        |                     | 212.00                             | 38,170,814.02      |
| 1  | DIRECCIÓN REGIONAL DE EDUCACIÓN TUMBES                                               | SERVICIO            | 2.00                               | 16,000.00          |
| 2  | DIRECCIÓN REGIONAL DE SALUD TUMBES                                                   | BIEN                | 19.00                              | 1,763,919.10       |
| 3  | DIRECCION REGIONAL DE AGRICULTURA DE TUMBES                                          | BIEN                | 1.00                               | 399,000.00         |
| 4  | DIRECCION REGIONAL DE TRANSPORTES Y COMUNICACIONES DE TUMBES                         | BIEN                | 0.00                               | 0.00               |
| 5  | DIRECCION REGIONAL DE TRANSPORTES Y COMUNICACIONES DE TUMBES                         | OBRA                | 0.00                               | 0.00               |
| 6  | DIRECCION REGIONAL DE TRANSPORTES Y COMUNICACIONES DE TUMBES                         | SERVICIO            | 0.00                               | 0.00               |
| 7  | UNIDAD DE GESTION EDUCATIVA LOCAL CONTRALMIRANTE VILLAR - UGEL CONTRALMIRANTE VILLAR | BIEN                | 0.00                               | 0.00               |
| 8  | UNIDAD DE GESTION EDUCATIVA LOCAL CONTRALMIRANTE VILLAR - UGEL CONTRALMIRANTE VILLAR | CONSULTORÍA DE OBRA | 0.00                               | 0.00               |
| 9  | UNIDAD DE GESTION EDUCATIVA LOCAL CONTRALMIRANTE VILLAR - UGEL CONTRALMIRANTE VILLAR | OBRA                | 0.00                               | 0.00               |
| 10 | UNIDAD DE GESTION EDUCATIVA LOCAL CONTRALMIRANTE VILLAR - UGEL CONTRALMIRANTE VILLAR | SERVICIO            | 0.00                               | 0.00               |
| 11 | UNIDAD DE GESTIÓN EDUCATIVA LOCAL ZARUMILLA - UGEL ZARUMILLA                         | BIEN                | 2.00                               | 37,186.00          |
| 12 | UNIDAD DE GESTIÓN EDUCATIVA LOCAL ZARUMILLA - UGEL ZARUMILLA                         | SERVICIO            | 1.00                               | 34,200.00          |
| 13 | GOBIERNO REGIONAL TUMBES                                                             | BIEN                | 2.00                               | 624,051.60         |
| 14 | GOBIERNO REGIONAL TUMBES                                                             | CONSULTORÍA DE OBRA | 4.00                               | 1,402,020.00       |
| 15 | GOBIERNO REGIONAL TUMBES                                                             | OBRA                | 8.00                               | 28,283,879.46      |
| 16 | GOBIERNO REGIONAL TUMBES                                                             | SERVICIO            | 160.00                             | 4,182,919.96       |
| 17 | UNIDAD DE GESTIÓN EDUCATIVA LOCAL TUMBES UGEL TUMBES                                 | BIEN                | 3.00                               | 529,015.40         |
| 18 | UNIDAD EJECUTORA 402 "HOSPITAL REGIONAL JOSE ALFREDO MENDOZA OLAVARRIA" JAMO II - 2  | BIEN                | 9.00                               | 829,611.00         |

|    |                                                                                     |          |      |           |
|----|-------------------------------------------------------------------------------------|----------|------|-----------|
| 19 | UNIDAD EJECUTORA 402 "HOSPITAL REGIONAL JOSE ALFREDO MENDOZA OLAVARRIA" JAMO II - 2 | SERVICIO | 1.00 | 69,011.50 |
|----|-------------------------------------------------------------------------------------|----------|------|-----------|

Ver Anexo 7.2.1 y 7.2.2 (Adjunto en PDF)

### 7.3. Bienes inmuebles y predios

| N° | Unidad Ejecutora Presupuestal                                                        | Cantidad Inmuebles y Predios Propios | Cantidad Inmuebles y Predios alquilados | Cantidad Inmuebles y Predios con Administración Gratuita (Afectación en Uso) | Cantidad inmuebles y Predios bajo otros derechos | Total de Inmuebles y Predios |
|----|--------------------------------------------------------------------------------------|--------------------------------------|-----------------------------------------|------------------------------------------------------------------------------|--------------------------------------------------|------------------------------|
|    | TOTAL GENERAL                                                                        | 80.00                                | 2.00                                    | 56.00                                                                        | 0.00                                             | 138.00                       |
| 1  | UNIDAD DE GESTIÓN EDUCATIVA LOCAL ZARUMILLA - UGEL ZARUMILLA                         | 3.00                                 | 1.00                                    | 54.00                                                                        | 0.00                                             | 58.00                        |
| 2  | UNIDAD DE GESTION EDUCATIVA LOCAL CONTRALMIRANTE VILLAR - UGEL CONTRALMIRANTE VILLAR | 0.00                                 | 1.00                                    | 1.00                                                                         | 0.00                                             | 2.00                         |
| 3  | DIRECCION REGIONAL DE TRANSPORTES Y COMUNICACIONES DE TUMBES                         | 1.00                                 | 0.00                                    | 0.00                                                                         | 0.00                                             | 1.00                         |
| 4  | DIRECCIÓN REGIONAL DE AGRICULTURA DE TUMBES                                          | 5.00                                 | 0.00                                    | 0.00                                                                         | 0.00                                             | 5.00                         |
| 5  | DIRECCIÓN REGIONAL DE SALUD TUMBES                                                   | 43.00                                | 0.00                                    | 0.00                                                                         | 0.00                                             | 43.00                        |
| 6  | DIRECCIÓN REGIONAL DE EDUCACIÓN TUMBES                                               | 4.00                                 | 0.00                                    | 0.00                                                                         | 0.00                                             | 4.00                         |
| 7  | UNIDAD EJECUTORA 402 "HOSPITAL REGIONAL JOSE ALFREDO MENDOZA OLAVARRIA" JAMO II - 2  | 0.00                                 | 0.00                                    | 1.00                                                                         | 0.00                                             | 1.00                         |
| 8  | UNIDAD DE GESTIÓN EDUCATIVA LOCAL TUMBES UGEL TUMBES                                 | 0.00                                 | 0.00                                    | 0.00                                                                         | 0.00                                             | 0.00                         |
| 9  | GOBIERNO REGIONAL TUMBES                                                             | 24.00                                | 0.00                                    | 0.00                                                                         | 0.00                                             | 24.00                        |

Ver Anexo 7.3. (Adjunto en PDF)

### 7.4. Bienes Muebles: Cumplimiento con Ente Rector de Bienes Muebles - MEF

| N° | Unidad Ejecutora Presupuestal                        | Verificación de Cumplimiento Legal                                                                                      | SI/NO | Rendición de Cuentas / Motivos de la no presentación o no realización |
|----|------------------------------------------------------|-------------------------------------------------------------------------------------------------------------------------|-------|-----------------------------------------------------------------------|
| 1  | GOBIERNO REGIONAL TUMBES                             | ¿Ha cumplido con presentar el Inventario patrimonial de bienes muebles correspondiente al último año fiscal, al MEF?(1) | SI    |                                                                       |
| 2  | UNIDAD DE GESTIÓN EDUCATIVA LOCAL TUMBES UGEL TUMBES | ¿Ha cumplido con presentar el Inventario patrimonial de bienes muebles correspondiente al último año fiscal, al MEF?(1) | SI    |                                                                       |

|    |                                                                                      |                                                                                                                         |    |                                                                                                                                                                                                                                                                                                                                            |
|----|--------------------------------------------------------------------------------------|-------------------------------------------------------------------------------------------------------------------------|----|--------------------------------------------------------------------------------------------------------------------------------------------------------------------------------------------------------------------------------------------------------------------------------------------------------------------------------------------|
| 3  | UNIDAD EJECUTORA 402 "HOSPITAL REGIONAL JOSE ALFREDO MENDOZA OLAVARRIA" JAMO II - 2  | ¿Ha cumplido con presentar el Inventario patrimonial de bienes muebles correspondiente al último año fiscal, al MEF?(1) | SI |                                                                                                                                                                                                                                                                                                                                            |
| 4  | DIRECCIÓN REGIONAL DE EDUCACIÓN TUMBES                                               | ¿Ha cumplido con presentar el Inventario patrimonial de bienes muebles correspondiente al último año fiscal, al MEF?(1) | NO | NO SE CONTABA CON PERSONAL                                                                                                                                                                                                                                                                                                                 |
| 5  | DIRECCIÓN REGIONAL DE SALUD TUMBES                                                   | ¿Ha cumplido con presentar el Inventario patrimonial de bienes muebles correspondiente al último año fiscal, al MEF?(1) | NO | SE ENCUENTRA EN PROCESO DE REGISTROS                                                                                                                                                                                                                                                                                                       |
| 6  | DIRECCION REGIONAL DE AGRICULTURA DE TUMBES                                          | ¿Ha cumplido con presentar el Inventario patrimonial de bienes muebles correspondiente al último año fiscal, al MEF?(1) | SI |                                                                                                                                                                                                                                                                                                                                            |
| 7  | DIRECCION REGIONAL DE TRANSPORTES Y COMUNICACIONES DE TUMBES                         | ¿Ha cumplido con presentar el Inventario patrimonial de bienes muebles correspondiente al último año fiscal, al MEF?(1) | NO | LA COMISION DESIGNADA PARA LA REALIZACION DEL INVENTARIO 2021 NO CUMPLIO CON ENTREGAR A TIEMPO LA INFORMACION Y NO SE PUDO INGRESAR EN EL SISTEMA, A LA FECHA SE VIENE EFECTUANDO EL LEVANTAMIENTO Y VERIFICACION DE LA INFORMACION CON LA COMISION DE INVENTARIO 2022, POSTERIORMENTE SE PROCEDERA A SU PUBLICACION ACORDE A LA NORMATIVA |
| 8  | UNIDAD DE GESTION EDUCATIVA LOCAL CONTRALMIRANTE VILLAR - UGEL CONTRALMIRANTE VILLAR | ¿Ha cumplido con presentar el Inventario patrimonial de bienes muebles correspondiente al último año fiscal, al MEF?(1) | SI |                                                                                                                                                                                                                                                                                                                                            |
| 9  | UNIDAD DE GESTIÓN EDUCATIVA LOCAL ZARUMILLA - UGEL ZARUMILLA                         | ¿Ha cumplido con presentar el Inventario patrimonial de bienes muebles correspondiente al último año fiscal, al MEF?(1) | SI |                                                                                                                                                                                                                                                                                                                                            |
| 10 | GOBIERNO REGIONAL TUMBES                                                             | ¿Ha cumplido con realizar el Inventario masivo en el almacen en lo correspondiente al último año fiscal?(2)             | SI |                                                                                                                                                                                                                                                                                                                                            |
| 11 | UNIDAD DE GESTIÓN EDUCATIVA LOCAL TUMBES UGEL TUMBES                                 | ¿Ha cumplido con realizar el Inventario masivo en el almacen en lo correspondiente al último año fiscal?(2)             | SI |                                                                                                                                                                                                                                                                                                                                            |
| 12 | UNIDAD EJECUTORA 402 "HOSPITAL REGIONAL JOSE ALFREDO MENDOZA OLAVARRIA" JAMO II - 2  | ¿Ha cumplido con realizar el Inventario masivo en el almacen en lo correspondiente al último año fiscal?(2)             | SI |                                                                                                                                                                                                                                                                                                                                            |
| 13 | DIRECCIÓN REGIONAL DE EDUCACIÓN TUMBES                                               | ¿Ha cumplido con realizar el Inventario masivo en el almacen en lo correspondiente al último año fiscal?(2)             | SI |                                                                                                                                                                                                                                                                                                                                            |
| 14 | DIRECCIÓN REGIONAL DE SALUD TUMBES                                                   | ¿Ha cumplido con realizar el Inventario masivo en el almacen en lo correspondiente al último año fiscal?(2)             | NO | SE ENCUENTRA EN PROCESO DE INVENTARIO                                                                                                                                                                                                                                                                                                      |

|    |                                                                                      |                                                                                                             |    |                                                                                                                                                                                                                                                                                                                                            |
|----|--------------------------------------------------------------------------------------|-------------------------------------------------------------------------------------------------------------|----|--------------------------------------------------------------------------------------------------------------------------------------------------------------------------------------------------------------------------------------------------------------------------------------------------------------------------------------------|
| 15 | DIRECCION REGIONAL DE AGRICULTURA DE TUMBES                                          | ¿Ha cumplido con realizar el Inventario masivo en el almacen en lo correspondiente al último año fiscal?(2) | SI |                                                                                                                                                                                                                                                                                                                                            |
| 16 | DIRECCION REGIONAL DE TRANSPORTES Y COMUNICACIONES DE TUMBES                         | ¿Ha cumplido con realizar el Inventario masivo en el almacen en lo correspondiente al último año fiscal?(2) | NO | LA COMISION DESIGNADA PARA LA REALIZACION DEL INVENTARIO 2021 NO CUMPLIO CON ENTREGAR A TIEMPO LA INFORMACION Y NO SE PUDO INGRESAR EN EL SISTEMA, A LA FECHA SE VIENE EFECTUANDO EL LEVANTAMIENTO Y VERIFICACION DE LA INFORMACION CON LA COMISION DE INVENTARIO 2022, POSTERIORMENTE SE PROCEDERA A SU PUBLICACION ACORDE A LA NORMATIVA |
| 17 | UNIDAD DE GESTION EDUCATIVA LOCAL CONTRALMIRANTE VILLAR - UGEL CONTRALMIRANTE VILLAR | ¿Ha cumplido con realizar el Inventario masivo en el almacen en lo correspondiente al último año fiscal?(2) | SI |                                                                                                                                                                                                                                                                                                                                            |
| 18 | UNIDAD DE GESTIÓN EDUCATIVA LOCAL ZARUMILLA - UGEL ZARUMILLA                         | ¿Ha cumplido con realizar el Inventario masivo en el almacen en lo correspondiente al último año fiscal?(2) | SI |                                                                                                                                                                                                                                                                                                                                            |

N°

Base Normativa

1

- Decreto Legislativo N° 1439, Decreto Legislativo del Sistema Nacional de Abastecimiento.  
- Reglamento del Decreto Legislativo N° 1439, Decreto Legislativo del Sistema Nacional de Abastecimiento, aprobado mediante el Decreto Supremo N° 217-2019-EF.  
- Directiva N° 006-2021-EF/54.01, "Directiva para la gestión de bienes muebles patrimoniales en el marco del Sistema Nacional de Abastecimiento".

2

- Decreto Legislativo N° 1439, Decreto Legislativo del Sistema Nacional de Abastecimiento.  
- Reglamento del Decreto Legislativo N° 1439, Decreto Legislativo del Sistema Nacional de Abastecimiento, aprobado mediante el Decreto Supremo N° 217-2019-EF.  
- Directiva N° 004-2021-EF/54.01, "Directiva para la gestión de Almacenamiento y distribución de Bienes Muebles".

## 7.5. Bienes Muebles Por Grupo y Clase

| N° | Unidad Ejecutora Presupuestal                                | Grupo                              | Clase                                        | Cantidad Total por Grupo/Clase | Cantidad Total por Grupo/Clase adquiridos por la gestión |
|----|--------------------------------------------------------------|------------------------------------|----------------------------------------------|--------------------------------|----------------------------------------------------------|
|    | A                                                            | B                                  | C                                            | D                              | E                                                        |
|    | TOTAL GENERAL                                                |                                    |                                              | 47,745.00                      | 883.00                                                   |
| 1  | UNIDAD DE GESTIÓN EDUCATIVA LOCAL ZARUMILLA - UGEL ZARUMILLA | AIRE ACONDICIONADO Y REFRIGERACIÓN | EQUIPO DE AIRE ACONDICIONADO Y REFRIGERACIÓN | 20.00                          | 0.00                                                     |
| 2  | UNIDAD DE GESTIÓN EDUCATIVA LOCAL ZARUMILLA - UGEL ZARUMILLA | MAQUINARIA, VEHÍCULOS Y OTROS      | VEHÍCULO                                     | 1.00                           | 0.00                                                     |
| 3  | UNIDAD DE GESTIÓN EDUCATIVA LOCAL ZARUMILLA - UGEL ZARUMILLA | OFICINA                            | CÓMPUTO                                      | 40.00                          | 15.00                                                    |
| 4  | UNIDAD DE GESTIÓN EDUCATIVA LOCAL ZARUMILLA - UGEL ZARUMILLA | OFICINA                            | EQUIPO DE OFICINA                            | 265.00                         | 8.00                                                     |

|    |                                                                                      |                                              |                                              |        |      |
|----|--------------------------------------------------------------------------------------|----------------------------------------------|----------------------------------------------|--------|------|
| 5  | UNIDAD DE GESTIÓN EDUCATIVA LOCAL ZARUMILLA - UGEL ZARUMILLA                         | OFICINA                                      | MOBILIARIO DE OFICINA                        | 106.00 | 8.00 |
| 6  | UNIDAD DE GESTIÓN EDUCATIVA LOCAL ZARUMILLA - UGEL ZARUMILLA                         | TELECOMUNICACIONES                           | EQUIPO DE TELECOMUNICACIONES                 | 8.00   | 0.00 |
| 7  | UNIDAD DE GESTION EDUCATIVA LOCAL CONTRALMIRANTE VILLAR - UGEL CONTRALMIRANTE VILLAR | AGRÍCOLA Y PESQUERO                          | EQUIPO AGRÍCOLAS Y PESQUEROS                 | 1.00   | 0.00 |
| 8  | UNIDAD DE GESTION EDUCATIVA LOCAL CONTRALMIRANTE VILLAR - UGEL CONTRALMIRANTE VILLAR | AIRE ACONDICIONADO Y REFRIGERACIÓN           | EQUIPO DE AIRE ACONDICIONADO Y REFRIGERACIÓN | 284.00 | 0.00 |
| 9  | UNIDAD DE GESTION EDUCATIVA LOCAL CONTRALMIRANTE VILLAR - UGEL CONTRALMIRANTE VILLAR | ASEO Y LIMPIEZA                              | EQUIPO DE ASEO Y LIMPIEZAS                   | 2.00   | 0.00 |
| 10 | UNIDAD DE GESTION EDUCATIVA LOCAL CONTRALMIRANTE VILLAR - UGEL CONTRALMIRANTE VILLAR | BIENES DE ACTIVO FIJO NO CATALOGADOS POR SBN | BIENES ACTIVOS FIJOS PRE FABRICADOS          | 34.00  | 0.00 |
| 11 | UNIDAD DE GESTION EDUCATIVA LOCAL CONTRALMIRANTE VILLAR - UGEL CONTRALMIRANTE VILLAR | COCINA Y COMEDOR                             | EQUIPO DE COCINA Y COMEDOR                   | 53.00  | 0.00 |
| 12 | UNIDAD DE GESTION EDUCATIVA LOCAL CONTRALMIRANTE VILLAR - UGEL CONTRALMIRANTE VILLAR | COCINA Y COMEDOR                             | MOBILIARIO DE COCINA Y COMEDOR               | 2.00   | 0.00 |
| 13 | UNIDAD DE GESTION EDUCATIVA LOCAL CONTRALMIRANTE VILLAR - UGEL CONTRALMIRANTE VILLAR | CULTURA Y ARTE                               | EQUIPO DE CULTURA Y ARTE                     | 237.00 | 0.00 |
| 14 | UNIDAD DE GESTION EDUCATIVA LOCAL CONTRALMIRANTE VILLAR - UGEL CONTRALMIRANTE VILLAR | ELECTRICIDAD Y ELECTRÓNICA                   | EQUIPO DE ELECTRICIDAD Y ELECTRÓNICA         | 473.00 | 0.00 |
| 15 | UNIDAD DE GESTION EDUCATIVA LOCAL CONTRALMIRANTE VILLAR - UGEL CONTRALMIRANTE VILLAR | HOSPITALIZACIÓN                              | EQUIPO DE HOSPITALIZACIÓN                    | 29.00  | 0.00 |
| 16 | UNIDAD DE GESTION EDUCATIVA LOCAL CONTRALMIRANTE VILLAR - UGEL CONTRALMIRANTE VILLAR | HOSPITALIZACIÓN                              | MOBILIARIO DE HOSPITALIZACIÓN                | 55.00  | 0.00 |
| 17 | UNIDAD DE GESTION EDUCATIVA LOCAL CONTRALMIRANTE VILLAR - UGEL CONTRALMIRANTE VILLAR | INSTRUMENTO DE MEDICIÓN                      | EQUIPO INSTRUMENTOS DE MEDICIÓN              | 12.00  | 0.00 |

|    |                                                                                      |                                    |                                              |           |      |
|----|--------------------------------------------------------------------------------------|------------------------------------|----------------------------------------------|-----------|------|
| 18 | UNIDAD DE GESTION EDUCATIVA LOCAL CONTRALMIRANTE VILLAR - UGEL CONTRALMIRANTE VILLAR | MAQUINARIA, VEHÍCULOS Y OTROS      | EQUIPO OTRAS ESPECIALIDADES                  | 7.00      | 0.00 |
| 19 | UNIDAD DE GESTION EDUCATIVA LOCAL CONTRALMIRANTE VILLAR - UGEL CONTRALMIRANTE VILLAR | MAQUINARIA, VEHÍCULOS Y OTROS      | MOBILIARIO PARA TALLERES Y METALMECÁNICA     | 7.00      | 0.00 |
| 20 | UNIDAD DE GESTION EDUCATIVA LOCAL CONTRALMIRANTE VILLAR - UGEL CONTRALMIRANTE VILLAR | MAQUINARIA, VEHÍCULOS Y OTROS      | MÁQUINA                                      | 29.00     | 0.00 |
| 21 | UNIDAD DE GESTION EDUCATIVA LOCAL CONTRALMIRANTE VILLAR - UGEL CONTRALMIRANTE VILLAR | MAQUINARIA, VEHÍCULOS Y OTROS      | VEHÍCULO                                     | 12.00     | 0.00 |
| 22 | UNIDAD DE GESTION EDUCATIVA LOCAL CONTRALMIRANTE VILLAR - UGEL CONTRALMIRANTE VILLAR | OFICINA                            | CÓMPUTO                                      | 2,870.00  | 0.00 |
| 23 | UNIDAD DE GESTION EDUCATIVA LOCAL CONTRALMIRANTE VILLAR - UGEL CONTRALMIRANTE VILLAR | OFICINA                            | EQUIPO DE OFICINA                            | 53.00     | 0.00 |
| 24 | UNIDAD DE GESTION EDUCATIVA LOCAL CONTRALMIRANTE VILLAR - UGEL CONTRALMIRANTE VILLAR | OFICINA                            | MOBILIARIO DE OFICINA                        | 21,222.00 | 0.00 |
| 25 | UNIDAD DE GESTION EDUCATIVA LOCAL CONTRALMIRANTE VILLAR - UGEL CONTRALMIRANTE VILLAR | RECREACIÓN Y DEPORTE               | EQUIPO DE RECREACIÓN Y DEPORTE               | 161.00    | 0.00 |
| 26 | UNIDAD DE GESTION EDUCATIVA LOCAL CONTRALMIRANTE VILLAR - UGEL CONTRALMIRANTE VILLAR | RECREACIÓN Y DEPORTE               | MOBILIARIO DE RECREACIÓN Y DEPORTE           | 49.00     | 0.00 |
| 27 | UNIDAD DE GESTION EDUCATIVA LOCAL CONTRALMIRANTE VILLAR - UGEL CONTRALMIRANTE VILLAR | TELECOMUNICACIONES                 | EQUIPO DE TELECOMUNICACIONES                 | 409.00    | 0.00 |
| 28 | DIRECCION REGIONAL DE TRANSPORTES Y COMUNICACIONES DE TUMBES                         | OFICINA                            | EQUIPO DE OFICINA                            | 0.00      | 0.00 |
| 29 | DIRECCION REGIONAL DE AGRICULTURA DE TUMBES                                          | AIRE ACONDICIONADO Y REFRIGERACIÓN | EQUIPO DE AIRE ACONDICIONADO Y REFRIGERACIÓN | 5.00      | 0.00 |
| 30 | DIRECCIÓN REGIONAL DE EDUCACIÓN TUMBES                                               | MAQUINARIA, VEHÍCULOS Y OTROS      | VEHÍCULO                                     | 6.00      | 6.00 |



|    |                                                                                              |                                                                    |                                                                        |           |       |
|----|----------------------------------------------------------------------------------------------|--------------------------------------------------------------------|------------------------------------------------------------------------|-----------|-------|
| 31 | UNIDAD EJECUTORA 402<br>"HOSPITAL REGIONAL JOSE<br>ALFREDO MENDOZA OLAVARRIA"<br>JAMO II - 2 | AIRE ACONDICIONADO Y<br>REFRIGERACIÓN                              | EQUIPO DE AIRE<br>ACONDICIONADO Y<br>REFRIGERACIÓN                     | 41.00     | 0.00  |
| 32 | UNIDAD EJECUTORA 402<br>"HOSPITAL REGIONAL JOSE<br>ALFREDO MENDOZA OLAVARRIA"<br>JAMO II - 2 | COCINA Y COMEDOR                                                   | EQUIPO DE COCINA Y<br>COMEDOR                                          | 10.00     | 0.00  |
| 33 | UNIDAD EJECUTORA 402<br>"HOSPITAL REGIONAL JOSE<br>ALFREDO MENDOZA OLAVARRIA"<br>JAMO II - 2 | FOTOGRAFÍA, CINEMAT, TV Y<br>FONOT. : RPTOS.ACCES. Y<br>MATERIALES | AUDIOVISUALES Y<br>CINEMATOGRAF: MATERIALES,<br>REPUESTOS Y ACCESORIOS | 12.00     | 0.00  |
| 34 | UNIDAD EJECUTORA 402<br>"HOSPITAL REGIONAL JOSE<br>ALFREDO MENDOZA OLAVARRIA"<br>JAMO II - 2 | HOSPITALIZACIÓN                                                    | EQUIPO DE HOSPITALIZACIÓN                                              | 666.00    | 0.00  |
| 35 | UNIDAD EJECUTORA 402<br>"HOSPITAL REGIONAL JOSE<br>ALFREDO MENDOZA OLAVARRIA"<br>JAMO II - 2 | HOSPITALIZACIÓN                                                    | MOBILIARIO DE<br>HOSPITALIZACIÓN                                       | 100.00    | 0.00  |
| 36 | UNIDAD EJECUTORA 402<br>"HOSPITAL REGIONAL JOSE<br>ALFREDO MENDOZA OLAVARRIA"<br>JAMO II - 2 | MAQUINARIA, VEHÍCULOS Y<br>OTROS                                   | EQUIPO OTRAS<br>ESPECIALIDADES                                         | 79.00     | 0.00  |
| 37 | UNIDAD EJECUTORA 402<br>"HOSPITAL REGIONAL JOSE<br>ALFREDO MENDOZA OLAVARRIA"<br>JAMO II - 2 | MÚSICA: ACCESORIOS Y<br>REPUESTOS                                  | MÚSICA : MATERIALES E<br>IMPLEMENTOS RELACIONADOS                      | 1.00      | 0.00  |
| 38 | UNIDAD EJECUTORA 402<br>"HOSPITAL REGIONAL JOSE<br>ALFREDO MENDOZA OLAVARRIA"<br>JAMO II - 2 | OFICINA                                                            | CÓMPUTO                                                                | 496.00    | 27.00 |
| 39 | UNIDAD EJECUTORA 402<br>"HOSPITAL REGIONAL JOSE<br>ALFREDO MENDOZA OLAVARRIA"<br>JAMO II - 2 | OFICINA                                                            | MOBILIARIO DE OFICINA                                                  | 119.00    | 0.00  |
| 40 | UNIDAD EJECUTORA 402<br>"HOSPITAL REGIONAL JOSE<br>ALFREDO MENDOZA OLAVARRIA"<br>JAMO II - 2 | RELOJERÍA, JOYERÍA Y GEMAS<br>(INC. REPUESTOS Y<br>ACCESORIOS)     | RELOJERÍA : REPUESTOS,<br>ACCESORIOS Y MATERIALES                      | 8.00      | 0.00  |
| 41 | UNIDAD DE GESTIÓN EDUCATIVA<br>LOCAL TUMBES UGEL TUMBES                                      | OFICINA                                                            | MOBILIARIO DE OFICINA                                                  | 16,375.00 | 0.00  |

|    |                          |                                                                             |                                                                                       |        |       |
|----|--------------------------|-----------------------------------------------------------------------------|---------------------------------------------------------------------------------------|--------|-------|
| 42 | GOBIERNO REGIONAL TUMBES | AGRÍCOLA Y PESQUERO                                                         | EQUIPO AGRÍCOLAS Y PESQUEROS                                                          | 2.00   | 0.00  |
| 43 | GOBIERNO REGIONAL TUMBES | AIRE ACONDICIONADO Y REFRIGERACIÓN                                          | EQUIPO DE AIRE ACONDICIONADO Y REFRIGERACIÓN                                          | 65.00  | 4.00  |
| 44 | GOBIERNO REGIONAL TUMBES | ASEO Y LIMPIEZA                                                             | EQUIPO DE ASEO Y LIMPIEZAS                                                            | 30.00  | 27.00 |
| 45 | GOBIERNO REGIONAL TUMBES | COCINA, COMEDOR, CAFETERÍA : REPUESTOS Y ACCESORIOS                         | ARTEFACTOS ELECTRODOMÉSTICOS : REPUESTOS Y ACCESORIOS                                 | 2.00   | 1.00  |
| 46 | GOBIERNO REGIONAL TUMBES | COCINA, COMEDOR, CAFETERÍA : REPUESTOS Y ACCESORIOS                         | COCINA Y CAFETERÍA : REPUESTOS Y ACCESORIOS                                           | 3.00   | 0.00  |
| 47 | GOBIERNO REGIONAL TUMBES | COMUNICACIONES Y TELECOMUNICACIONES: REPUESTOS Y ACCESORIOS                 | TELECOMUNICACIONES: ACCESORIOS                                                        | 222.00 | 61.00 |
| 48 | GOBIERNO REGIONAL TUMBES | CONSTRUCCIONES : MATERIALES, RPTOS Y ACC. INCLUYE SANITARIOS                | ESTRUCTURAS PORTÁTILES                                                                | 13.00  | 13.00 |
| 49 | GOBIERNO REGIONAL TUMBES | ELEVACIÓN, GENERAC, DISTRIB, Y CONT, DE LA ELECTRICAD : RPTOS. Y ACCESORIOS | GENERADORES, ESTABILIZADORES Y BLOQUEADORES DE CTE. ELÉCTRICA. REPUESTOS Y ACCESORIOS | 137.00 | 68.00 |
| 50 | GOBIERNO REGIONAL TUMBES | ELEVACIÓN, GENERAC, DISTRIB, Y CONT, DE LA ELECTRICAD : RPTOS. Y ACCESORIOS | TRANSFORMACIÓN Y DISTRIBUCIÓN DE ELECTR: REPUESTOS Y ACCESORIOS                       | 2.00   | 0.00  |
| 51 | GOBIERNO REGIONAL TUMBES | EXTERMINACIÓN Y/O CAPTURA: REPUESTOS, ACCESORIOS Y PRODUCTOS                | PRODUCTOS PARA EXTERMINACIÓN, FUMIGACIÓN Y CAPTURA                                    | 43.00  | 43.00 |
| 52 | GOBIERNO REGIONAL TUMBES | FOTOGRAFÍA, CINEMAT, TV Y FONOT. : RPTOS.ACCES. Y MATERIALES                | AUDIOVISUALES Y CINEMATOGRAF: MATERIALES, REPUESTOS Y ACCESORIOS                      | 67.00  | 13.00 |
| 53 | GOBIERNO REGIONAL TUMBES | FUNDICIÓN Y SOLDADURA : RPTOS, ACCESORIOS Y MATERIALES                      | EQUIPOS PARA SOLDAR : REPUESTOS Y ACCESORIOS                                          | 1.00   | 0.00  |
| 54 | GOBIERNO REGIONAL TUMBES | HOSPITALIZACIÓN                                                             | EQUIPO DE HOSPITALIZACIÓN                                                             | 16.00  | 16.00 |
| 55 | GOBIERNO REGIONAL TUMBES | HOSPITALIZACIÓN                                                             | MOBILIARIO DE HOSPITALIZACIÓN                                                         | 58.00  | 10.00 |
| 56 | GOBIERNO REGIONAL TUMBES | IMPRESIÓN, ENCUADERNACIÓN Y PUBLICACIÓN : MATERIALES                        | IMPRESIÓN, REPRODUCCIÓN: MATERIALES                                                   | 136.00 | 37.00 |

|    |                          |                                                      |                                             |          |        |
|----|--------------------------|------------------------------------------------------|---------------------------------------------|----------|--------|
| 57 | GOBIERNO REGIONAL TUMBES | INSTRUMENTO DE MEDICIÓN                              | EQUIPO INSTRUMENTOS DE MEDICIÓN             | 46.00    | 18.00  |
| 58 | GOBIERNO REGIONAL TUMBES | MAQUINARIA, VEHÍCULOS Y OTROS                        | MAQUINARIA PESADA                           | 52.00    | 6.00   |
| 59 | GOBIERNO REGIONAL TUMBES | MAQUINARIA, VEHÍCULOS Y OTROS                        | MÁQUINA                                     | 31.00    | 0.00   |
| 60 | GOBIERNO REGIONAL TUMBES | MAQUINARIA, VEHÍCULOS Y OTROS                        | VEHÍCULO                                    | 41.00    | 7.00   |
| 61 | GOBIERNO REGIONAL TUMBES | OFICINA                                              | CÓMPUTO                                     | 271.00   | 69.00  |
| 62 | GOBIERNO REGIONAL TUMBES | OFICINA                                              | MOBILIARIO DE OFICINA                       | 2,044.00 | 411.00 |
| 63 | GOBIERNO REGIONAL TUMBES | PAPELERÍA EN GENERAL Y ÚTILES, MATERIALES DE OFICINA | ARCHIVADORES, PROTECTORES Y PORTADOCUMENTOS | 17.00    | 0.00   |
| 64 | GOBIERNO REGIONAL TUMBES | PAPELERÍA EN GENERAL Y ÚTILES, MATERIALES DE OFICINA | COPIADORAS: MATERIALES E INSUMOS            | 77.00    | 15.00  |
| 65 | GOBIERNO REGIONAL TUMBES | RECREACIÓN Y DEPORTE                                 | EQUIPO DE RECREACIÓN Y DEPORTE              | 10.00    | 0.00   |

Ver Anexo 7.4 Muebles (Adjunto en PDF)

Ver Anexo 7.5 Vehículos/Maquinarias (Adjunto en PDF)

**LEYENDA GRUPO**

A: Nombre de Ejecutora Presupuestal

B: 04 Agrícola y Pesquero  
11 Aire Acondicionado Y Refrigeración  
18 Animales  
25 Aseo Y Limpieza  
32 Cocina Y Comedor

C: 04 Aeronave  
08 Computo  
22 Equipo  
29 Ferrocarril  
36 Maquinaria Pesada

D: Cantidad Total por Grupo

E: Cantidad Total por grupo adquiridos por la gestión

39 Cultura Y Arte  
46 Electricidad Y Electrónica  
53 Hospitalización  
60 Instrumento De Medición

50 Máquina  
64 Mobiliario  
71 Nave o Artefacto Naval  
78 Producción Y Seguridad  
82 Vehículo

67 Maquinaria Vehículos Y Otros  
74 Oficina  
81 Recreación Y Deporte  
88 Seguridad Industrial  
95 Telecomunicaciones

**7.6. Aplicativos informáticos de la entidad.**

| N° | Unidad Ejecutora Presupuestal                                                        | Cantidad Total de Aplicativos Informáticos | Cantidad Desarrollados o Adquiridos en la Gestión |
|----|--------------------------------------------------------------------------------------|--------------------------------------------|---------------------------------------------------|
| 1  | UNIDAD DE GESTIÓN EDUCATIVA LOCAL ZARUMILLA - UGEL ZARUMILLA                         | 0.00                                       | 0.00                                              |
| 2  | UNIDAD DE GESTION EDUCATIVA LOCAL CONTRALMIRANTE VILLAR - UGEL CONTRALMIRANTE VILLAR | 4.00                                       | 4.00                                              |
| 3  | DIRECCION REGIONAL DE TRANSPORTES Y COMUNICACIONES DE TUMBES                         | 0.00                                       | 0.00                                              |

|   |                                                                                     |       |      |
|---|-------------------------------------------------------------------------------------|-------|------|
| 4 | DIRECCION REGIONAL DE AGRICULTURA DE TUMBES                                         | 0.00  | 0.00 |
| 5 | DIRECCIÓN REGIONAL DE SALUD TUMBES                                                  | 3.00  | 3.00 |
| 6 | DIRECCIÓN REGIONAL DE EDUCACIÓN TUMBES                                              | 2.00  | 0.00 |
| 7 | UNIDAD EJECUTORA 402 "HOSPITAL REGIONAL JOSE ALFREDO MENDOZA OLAVARRIA" JAMO II - 2 | 5.00  | 0.00 |
| 8 | UNIDAD DE GESTIÓN EDUCATIVA LOCAL TUMBES UGEL TUMBES                                | 0.00  | 0.00 |
| 9 | GOBIERNO REGIONAL TUMBES                                                            | 12.00 | 6.00 |

Ver Anexo 7.6 (Adjunto en PDF)

### 7.7. Licencias de software.

| N° | Unidad Ejecutora Presupuestal                                                        | Tipos de Licencia de Software                                | Cantidad Total | Cantidad adquirida en la Gestión |
|----|--------------------------------------------------------------------------------------|--------------------------------------------------------------|----------------|----------------------------------|
|    | A                                                                                    | B                                                            | C              | D                                |
| 1  | UNIDAD DE GESTIÓN EDUCATIVA LOCAL ZARUMILLA - UGEL ZARUMILLA                         | 0                                                            | 0.00           | 0.00                             |
| 2  | UNIDAD DE GESTION EDUCATIVA LOCAL CONTRALMIRANTE VILLAR - UGEL CONTRALMIRANTE VILLAR | NO APLICA                                                    | 0.00           | 0.00                             |
| 3  | DIRECCION REGIONAL DE TRANSPORTES Y COMUNICACIONES DE TUMBES                         | 0                                                            | 0.00           | 0.00                             |
| 4  | DIRECCION REGIONAL DE AGRICULTURA DE TUMBES                                          | 0                                                            | 0.00           | 0.00                             |
| 5  | DIRECCIÓN REGIONAL DE SALUD TUMBES                                                   | 0                                                            | 0.00           | 0.00                             |
| 6  | DIRECCIÓN REGIONAL DE EDUCACIÓN TUMBES                                               | SOFTWARE                                                     | 0.00           | 0.00                             |
| 7  | UNIDAD EJECUTORA 402 "HOSPITAL REGIONAL JOSE ALFREDO MENDOZA OLAVARRIA" JAMO II - 2  | OFFICE SATANDARD 2012 WITH SP1 (OPEN GOB)                    | 200.00         | 0.00                             |
| 8  | UNIDAD EJECUTORA 402 "HOSPITAL REGIONAL JOSE ALFREDO MENDOZA OLAVARRIA" JAMO II - 2  | WINDOWS 10 (OEM)                                             | 10.00          | 0.00                             |
| 9  | UNIDAD EJECUTORA 402 "HOSPITAL REGIONAL JOSE ALFREDO MENDOZA OLAVARRIA" JAMO II - 2  | WINDOWS 7 PROFESSIONAL WITH SP1 (OPEN GOB)                   | 200.00         | 0.00                             |
| 10 | UNIDAD EJECUTORA 402 "HOSPITAL REGIONAL JOSE ALFREDO MENDOZA OLAVARRIA" JAMO II - 2  | WINDOWS OFFICE 2019 (OEM)                                    | 10.00          | 0.00                             |
| 11 | UNIDAD EJECUTORA 402 "HOSPITAL REGIONAL JOSE ALFREDO MENDOZA OLAVARRIA" JAMO II - 2  | WINDOWS SERVER 2012 STANDARD (OPEN GOB)                      | 5.00           | 0.00                             |
| 12 | UNIDAD DE GESTIÓN EDUCATIVA LOCAL TUMBES UGEL TUMBES                                 | 0                                                            | 0.00           | 0.00                             |
| 13 | GOBIERNO REGIONAL TUMBES                                                             | ANTIVIRUS ESET NOD 32 ENDPOINT (05 LICENCIAS DE SERVIDORES)  | 5.00           | 1.00                             |
| 14 | GOBIERNO REGIONAL TUMBES                                                             | ANTIVIRUS ESET NOD 32 ENDPOINT (200 LICENCIAS DE ESCRITORIO) | 200.00         | 1.00                             |
| 15 | GOBIERNO REGIONAL TUMBES                                                             | CONTROL DE VISITAS                                           | 1.00           | 1.00                             |

|    |                          |                                      |      |      |
|----|--------------------------|--------------------------------------|------|------|
| 16 | GOBIERNO REGIONAL TUMBES | SISTEMA ALMACEN DE AYUDA HUMANITARIA | 1.00 | 1.00 |
| 17 | GOBIERNO REGIONAL TUMBES | WINDOWS SERVER 2008 - (02 LICENCIAS) | 2.00 | 1.00 |
| 18 | GOBIERNO REGIONAL TUMBES | WINDOWS SERVER 2012 - (04 LICENCIAS) | 4.00 | 1.00 |

**Leyenda**

A Nombre de Ejecutora Presupuestal  
 B Descripción de La Licencia De Software  
 C Cantidad Total por Tipo De Licencias  
 D Cantidad Total adquirida en la Gestión

**7.8. Programación Multianual de Bienes, Servicios y Obras.**

| N° | Unidad ejecutora                                                                     | Verificación de Cumplimiento Legal                                                                                                                  | SI/NO | Rendición de Cuentas / Motivos de la no presentación o no realización |
|----|--------------------------------------------------------------------------------------|-----------------------------------------------------------------------------------------------------------------------------------------------------|-------|-----------------------------------------------------------------------|
| 1  | GOBIERNO REGIONAL TUMBES                                                             | ¿Ha cumplido a la fecha con efectuar la Fase de la Programación Multianual de bienes, Servicios y Obras: Fase de Identificación, en el SIGA-MEF?(1) | SI    |                                                                       |
| 2  | UNIDAD DE GESTIÓN EDUCATIVA LOCAL TUMBES UGEL TUMBES                                 | ¿Ha cumplido a la fecha con efectuar la Fase de la Programación Multianual de bienes, Servicios y Obras: Fase de Identificación, en el SIGA-MEF?(1) | SI    |                                                                       |
| 3  | UNIDAD EJECUTORA 402 "HOSPITAL REGIONAL JOSE ALFREDO MENDOZA OLAVARRIA" JAMO II - 2  | ¿Ha cumplido a la fecha con efectuar la Fase de la Programación Multianual de bienes, Servicios y Obras: Fase de Identificación, en el SIGA-MEF?(1) | SI    |                                                                       |
| 4  | DIRECCIÓN REGIONAL DE EDUCACIÓN TUMBES                                               | ¿Ha cumplido a la fecha con efectuar la Fase de la Programación Multianual de bienes, Servicios y Obras: Fase de Identificación, en el SIGA-MEF?(1) | SI    |                                                                       |
| 5  | DIRECCIÓN REGIONAL DE SALUD TUMBES                                                   | ¿Ha cumplido a la fecha con efectuar la Fase de la Programación Multianual de bienes, Servicios y Obras: Fase de Identificación, en el SIGA-MEF?(1) | SI    |                                                                       |
| 6  | DIRECCION REGIONAL DE AGRICULTURA DE TUMBES                                          | ¿Ha cumplido a la fecha con efectuar la Fase de la Programación Multianual de bienes, Servicios y Obras: Fase de Identificación, en el SIGA-MEF?(1) | SI    |                                                                       |
| 7  | DIRECCION REGIONAL DE TRANSPORTES Y COMUNICACIONES DE TUMBES                         | ¿Ha cumplido a la fecha con efectuar la Fase de la Programación Multianual de bienes, Servicios y Obras: Fase de Identificación, en el SIGA-MEF?(1) | SI    |                                                                       |
| 8  | UNIDAD DE GESTION EDUCATIVA LOCAL CONTRALMIRANTE VILLAR - UGEL CONTRALMIRANTE VILLAR | ¿Ha cumplido a la fecha con efectuar la Fase de la Programación Multianual de bienes, Servicios y Obras: Fase de Identificación, en el SIGA-MEF?(1) | SI    |                                                                       |

|    |                                                                                      |                                                                                                                                                                   |    |                                                                                                                            |
|----|--------------------------------------------------------------------------------------|-------------------------------------------------------------------------------------------------------------------------------------------------------------------|----|----------------------------------------------------------------------------------------------------------------------------|
| 9  | UNIDAD DE GESTIÓN EDUCATIVA LOCAL ZARUMILLA - UGEL ZARUMILLA                         | ¿Ha cumplido a la fecha con efectuar la Fase de la Programación Multianual de bienes, Servicios y Obras: Fase de Identificación, en el SIGA-MEF?(1)               | NO |                                                                                                                            |
| 10 | GOBIERNO REGIONAL TUMBES                                                             | ¿Ha cumplido a la fecha con efectuar la Fase de la Programación Multianual de bienes, Servicios y Obras: Fase de Clasificación y Priorización, en el SIGA-MEF?(2) | SI |                                                                                                                            |
| 11 | UNIDAD DE GESTIÓN EDUCATIVA LOCAL TUMBES UGEL TUMBES                                 | ¿Ha cumplido a la fecha con efectuar la Fase de la Programación Multianual de bienes, Servicios y Obras: Fase de Clasificación y Priorización, en el SIGA-MEF?(2) | SI |                                                                                                                            |
| 12 | UNIDAD EJECUTORA 402 "HOSPITAL REGIONAL JOSE ALFREDO MENDOZA OLAVARRIA" JAMO II - 2  | ¿Ha cumplido a la fecha con efectuar la Fase de la Programación Multianual de bienes, Servicios y Obras: Fase de Clasificación y Priorización, en el SIGA-MEF?(2) | SI |                                                                                                                            |
| 13 | DIRECCIÓN REGIONAL DE EDUCACIÓN TUMBES                                               | ¿Ha cumplido a la fecha con efectuar la Fase de la Programación Multianual de bienes, Servicios y Obras: Fase de Clasificación y Priorización, en el SIGA-MEF?(2) | SI |                                                                                                                            |
| 14 | DIRECCIÓN REGIONAL DE SALUD TUMBES                                                   | ¿Ha cumplido a la fecha con efectuar la Fase de la Programación Multianual de bienes, Servicios y Obras: Fase de Clasificación y Priorización, en el SIGA-MEF?(2) | SI |                                                                                                                            |
| 15 | DIRECCION REGIONAL DE AGRICULTURA DE TUMBES                                          | ¿Ha cumplido a la fecha con efectuar la Fase de la Programación Multianual de bienes, Servicios y Obras: Fase de Clasificación y Priorización, en el SIGA-MEF?(2) | SI |                                                                                                                            |
| 16 | DIRECCION REGIONAL DE TRANSPORTES Y COMUNICACIONES DE TUMBES                         | ¿Ha cumplido a la fecha con efectuar la Fase de la Programación Multianual de bienes, Servicios y Obras: Fase de Clasificación y Priorización, en el SIGA-MEF?(2) | NO | A LA FECHA SE VIENE REALIZANDO EL CONSOLIDADO, SE REALIZARA EL INGRESO DE INFORMACION EN EL TRANCURSO DE LOS PROXIMOS DIAS |
| 17 | UNIDAD DE GESTION EDUCATIVA LOCAL CONTRALMIRANTE VILLAR - UGEL CONTRALMIRANTE VILLAR | ¿Ha cumplido a la fecha con efectuar la Fase de la Programación Multianual de bienes, Servicios y Obras: Fase de Clasificación y Priorización, en el SIGA-MEF?(2) | SI |                                                                                                                            |
| 18 | UNIDAD DE GESTIÓN EDUCATIVA LOCAL ZARUMILLA - UGEL ZARUMILLA                         | ¿Ha cumplido a la fecha con efectuar la Fase de la Programación Multianual de bienes, Servicios y Obras: Fase de Clasificación y Priorización, en el SIGA-MEF?(2) | NO |                                                                                                                            |
| 19 | GOBIERNO REGIONAL TUMBES                                                             | ¿Ha cumplido a la fecha con efectuar la Fase de la Programación Multianual de bienes, Servicios y Obras: Fase de Consolidación y Aprobación? (3)                  | SI |                                                                                                                            |

|    |                                                                                      |                                                                                                                                                  |    |                                                                                                                            |
|----|--------------------------------------------------------------------------------------|--------------------------------------------------------------------------------------------------------------------------------------------------|----|----------------------------------------------------------------------------------------------------------------------------|
| 20 | UNIDAD DE GESTIÓN EDUCATIVA LOCAL TUMBES UGEL TUMBES                                 | ¿Ha cumplido a la fecha con efectuar la Fase de la Programacion Multianual de bienes, Servicios y Obras: Fase de Consolidacion y Aprobacion? (3) | SI |                                                                                                                            |
| 21 | UNIDAD EJECUTORA 402 "HOSPITAL REGIONAL JOSE ALFREDO MENDOZA OLAVARRIA" JAMO II - 2  | ¿Ha cumplido a la fecha con efectuar la Fase de la Programacion Multianual de bienes, Servicios y Obras: Fase de Consolidacion y Aprobacion? (3) | NO | FALTA DE INFORMACION                                                                                                       |
| 22 | DIRECCIÓN REGIONAL DE EDUCACIÓN TUMBES                                               | ¿Ha cumplido a la fecha con efectuar la Fase de la Programacion Multianual de bienes, Servicios y Obras: Fase de Consolidacion y Aprobacion? (3) | SI |                                                                                                                            |
| 23 | DIRECCIÓN REGIONAL DE SALUD TUMBES                                                   | ¿Ha cumplido a la fecha con efectuar la Fase de la Programacion Multianual de bienes, Servicios y Obras: Fase de Consolidacion y Aprobacion? (3) | SI |                                                                                                                            |
| 24 | DIRECCION REGIONAL DE AGRICULTURA DE TUMBES                                          | ¿Ha cumplido a la fecha con efectuar la Fase de la Programacion Multianual de bienes, Servicios y Obras: Fase de Consolidacion y Aprobacion? (3) | SI |                                                                                                                            |
| 25 | DIRECCION REGIONAL DE TRANSPORTES Y COMUNICACIONES DE TUMBES                         | ¿Ha cumplido a la fecha con efectuar la Fase de la Programacion Multianual de bienes, Servicios y Obras: Fase de Consolidacion y Aprobacion? (3) | NO | A LA FECHA SE VIENE REALIZANDO EL CONSOLIDADO, SE REALIZARA EL INGRESO DE INFORMACION EN EL TRANCURSO DE LOS PROXIMOS DIAS |
| 26 | UNIDAD DE GESTION EDUCATIVA LOCAL CONTRALMIRANTE VILLAR - UGEL CONTRALMIRANTE VILLAR | ¿Ha cumplido a la fecha con efectuar la Fase de la Programacion Multianual de bienes, Servicios y Obras: Fase de Consolidacion y Aprobacion? (3) | SI |                                                                                                                            |
| 27 | UNIDAD DE GESTIÓN EDUCATIVA LOCAL ZARUMILLA - UGEL ZARUMILLA                         | ¿Ha cumplido a la fecha con efectuar la Fase de la Programacion Multianual de bienes, Servicios y Obras: Fase de Consolidacion y Aprobacion? (3) | NO |                                                                                                                            |

Fecha Corte:

**Base Normativa**

1. Artículo 14 de la "Directiva para la Programación Multianual de Bienes, Servicios y Obras" Resolución Directoral N° 0014-2021-EF-54.01

2. Artículo 19 de la "Directiva para la Programación Multianual de Bienes, Servicios y Obras" Resolución Directoral N° 0014-2021-EF-54.01

3. Artículo 22 de la "Directiva para la Programación Multianual de Bienes, Servicios y Obras" Resolución Directoral N° 0014-2021-EF-54.01

## 8. Sistema Administrativo de Gestión de Recursos Humanos

### 8.1. Costo Anual de Personal

| N° | Unidad Ejecutora Presupuestal | N° Total General de Personal de la Entidad | N° Total de registros de personal vacantes | N° Total de registros de Personal ocupados | Costo Total Mensual | Costo Total |
|----|-------------------------------|--------------------------------------------|--------------------------------------------|--------------------------------------------|---------------------|-------------|
|    | A                             | B                                          | C                                          | D                                          | E                   | F           |

|    |                                                                                      |          |       |          |               |                |
|----|--------------------------------------------------------------------------------------|----------|-------|----------|---------------|----------------|
| 1  | TOTAL GENERAL                                                                        | 6,356.00 | 96.00 | 6,318.00 | 17,220,268.85 | 111,373,744.91 |
| 2  | UNIDAD DE GESTIÓN EDUCATIVA LOCAL ZARUMILLA - UGEL ZARUMILLA                         | 1,120.00 | 2.00  | 1,118.00 | 1,958,296.32  | 4,375.40       |
| 3  | UNIDAD DE GESTION EDUCATIVA LOCAL CONTRALMIRANTE VILLAR - UGEL CONTRALMIRANTE VILLAR | 1,040.00 | 3.00  | 1,037.00 | 3,018,092.86  | 37,032,754.32  |
| 4  | DIRECCION REGIONAL DE TRANSPORTES Y COMUNICACIONES DE TUMBES                         | 112.00   | 15.00 | 97.00    | 210,009.65    | 2,613,095.79   |
| 5  | DIRECCION REGIONAL DE AGRICULTURA DE TUMBES                                          | 83.00    | 8.00  | 75.00    | 171,909.16    | 2,062,909.92   |
| 6  | DIRECCIÓN REGIONAL DE SALUD TUMBES                                                   | 1,422.00 | 0.00  | 1,422.00 | 4,913,213.40  | 0.00           |
| 7  | DIRECCIÓN REGIONAL DE EDUCACIÓN TUMBES                                               | 950.00   | 0.00  | 950.00   | 1,360,056.17  | 0.00           |
| 8  | UNIDAD EJECUTORA 402 "HOSPITAL REGIONAL JOSE ALFREDO MENDOZA OLAVARRIA" JAMO II - 2  | 1,125.00 | 58.00 | 1,125.00 | 3,750,216.29  | 45,918,795.48  |
| 9  | UNIDAD DE GESTIÓN EDUCATIVA LOCAL TUMBES UGEL TUMBES                                 | 58.00    | 0.00  | 58.00    | 148,820.00    | 0.00           |
| 10 | GOBIERNO REGIONAL TUMBES                                                             | 446.00   | 10.00 | 436.00   | 1,689,655.00  | 23,741,814.00  |

Fecha Corte

Ver Anexo 8.1 (Adjunto en PDF)

**LEYENDA**

A Nombre de la Unidad Ejecutora Presupuestal

B Corresponde al Total General (Vacantes y Ocupados) del cuadro Anexo 8.1

C Corresponde al Total General de Vacantes del cuadro Anexo 8.1

D Corresponde al Total General de Ocupados del cuadro del cuadro Anexo 8.1

E Corresponde al Total General del Costo Total Mensual del cuadro Anexo 8.1

F Corresponde al Total General del Costo Total Anual del cuadro Anexo 8.1

## 8.2. Sanciones en el ejercicio de la función pública.

| N° | Unidad Ejecutora Presupuestal                                | Total de servidores con sanción vigente en el periodo a rendir | Cantidad de servidores por Tipo de Sanción |                             |             |          |       |              |
|----|--------------------------------------------------------------|----------------------------------------------------------------|--------------------------------------------|-----------------------------|-------------|----------|-------|--------------|
|    |                                                              |                                                                | Suspensión                                 | Inhabilitación a exservidor | Destitución | Desplido | Multa | Otra sanción |
|    | TOTAL GENERAL                                                | 25.00                                                          | 14.00                                      | 7.00                        | 3.00        | 0.00     | 0.00  | 1            |
| 1  | UNIDAD DE GESTIÓN EDUCATIVA LOCAL ZARUMILLA - UGEL ZARUMILLA | 1.00                                                           | 0.00                                       | 0.00                        | 1.00        | 0.00     | 0.00  | 0            |



|   |                                                                                      |       |      |      |      |      |      |   |
|---|--------------------------------------------------------------------------------------|-------|------|------|------|------|------|---|
| 2 | UNIDAD DE GESTION EDUCATIVA LOCAL CONTRALMIRANTE VILLAR - UGEL CONTRALMIRANTE VILLAR | 1.00  | 0.00 | 0.00 | 1.00 | 0.00 | 0.00 | 0 |
| 3 | DIRECCION REGIONAL DE TRANSPORTES Y COMUNICACIONES DE TUMBES                         | 1.00  | 0.00 | 0.00 | 1.00 | 0.00 | 0.00 | 0 |
| 4 | DIRECCION REGIONAL DE AGRICULTURA DE TUMBES                                          | 0.00  | 0.00 | 0.00 | 0.00 | 0.00 | 0.00 | 0 |
| 5 | DIRECCIÓN REGIONAL DE SALUD TUMBES                                                   | 2.00  | 2.00 | 0.00 | 0.00 | 0.00 | 0.00 | 0 |
| 6 | DIRECCIÓN REGIONAL DE EDUCACIÓN TUMBES                                               | 6.00  | 0.00 | 6.00 | 0.00 | 0.00 | 0.00 | 0 |
| 7 | UNIDAD EJECUTORA 402 "HOSPITAL REGIONAL JOSE ALFREDO MENDOZA OLAVARRIA" JAMO II - 2  | 1.00  | 0.00 | 1.00 | 0.00 | 0.00 | 0.00 | 0 |
| 8 | UNIDAD DE GESTIÓN EDUCATIVA LOCAL TUMBES UGEL TUMBES                                 | 3.00  | 3.00 | 0.00 | 0.00 | 0.00 | 0.00 | 0 |
| 9 | GOBIERNO REGIONAL TUMBES                                                             | 10.00 | 9.00 | 0.00 | 0.00 | 0.00 | 0.00 | 1 |

## 9. Sistema Nacional de Control

### 9.1. Resumen General Por Servicios de Control Simultaneó (Entidad y sus ejecutoras)

| N° | Año de Emisión del Informe | Número de Informes de Control Simultaneo con Situaciones adversas en proceso y sin acciones | Cantidad de situaciones adversas en proceso y sin acciones |
|----|----------------------------|---------------------------------------------------------------------------------------------|------------------------------------------------------------|
|    | A                          | B                                                                                           | C                                                          |
|    | 0                          | 1.00                                                                                        | 2.00                                                       |
| 1  | 2015                       | 10.00                                                                                       | 45.00                                                      |
| 2  | 2016                       | 29.00                                                                                       | 65.00                                                      |
| 3  | 2017                       | 20.00                                                                                       | 45.00                                                      |
| 4  | 2018                       | 64.00                                                                                       | 203.00                                                     |
| 5  | 2019                       | 25.00                                                                                       | 46.00                                                      |
| 6  | 2020                       | 35.00                                                                                       | 44.00                                                      |
| 7  | 2021                       | 27.00                                                                                       | 38.00                                                      |
| 8  | 2022                       | 4.00                                                                                        | 7.00                                                       |
| 9  | TOTAL DEL PERIODO (0-2022) | 215.00                                                                                      | 495.00                                                     |

A Año de Emisión del Informe de Control Simultaneo

B Cantidad de todos los informes de control simultaneo con situaciones adversas en proceso y sin acciones a la fecha de corte

C Cantidad de situaciones adversas en proceso y sin acciones según fecha de vencimiento registrada en el SAGU, a la fecha de corte

## 9.2. Resumen General Por Servicios de Control Posterior (Entidad y sus ejecutoras)

| N° | Año de Emisión del Informe | Número Informes de Control Posterior con recomendaciones Pendientes y en Proceso | Cantidad de recomendaciones Pendientes y en Proceso |
|----|----------------------------|----------------------------------------------------------------------------------|-----------------------------------------------------|
|    | A                          | B                                                                                | C                                                   |
|    | 2004                       | 1.00                                                                             | 3.00                                                |
| 1  | 2005                       | 1.00                                                                             | 1.00                                                |
| 2  | 2009                       | 1.00                                                                             | 4.00                                                |
| 3  | 2011                       | 2.00                                                                             | 2.00                                                |
| 4  | 2012                       | 6.00                                                                             | 13.00                                               |
| 5  | 2013                       | 6.00                                                                             | 20.00                                               |
| 6  | 2014                       | 10.00                                                                            | 26.00                                               |
| 7  | 2015                       | 6.00                                                                             | 13.00                                               |
| 8  | 2016                       | 3.00                                                                             | 8.00                                                |
| 9  | 2017                       | 10.00                                                                            | 22.00                                               |
| 10 | 2018                       | 3.00                                                                             | 6.00                                                |
| 11 | 2019                       | 6.00                                                                             | 15.00                                               |

|    |                               |       |        |
|----|-------------------------------|-------|--------|
| 12 | 2020                          | 10.00 | 17.00  |
| 13 | 2021                          | 27.00 | 87.00  |
| 14 | 2022                          | 7.00  | 14.00  |
| 15 | TOTAL DEL PERIODO (2004-2022) | 99.00 | 251.00 |

A Año de Emisión del Informe de Control Posterior

B Cantidad de informes de control posterior con recomendaciones Pendientes y en Proceso según fecha de vencimiento registrada en el SAGU, hasta la fecha de corte

C Cantidad de recomendaciones Pendientes y en Proceso según fecha de vencimiento registrada en el SAGU, a la fecha de corte

### 9.3. Resumen de Informes de Control Posterior por Unidad Ejecutora

| N° | AÑO  | Unidad Ejecutora Presupuestal                                | Número Informes de Control Posterior con recomendaciones Pendientes y en Proceso | Cantidad de recomendaciones Pendientes y en Proceso |
|----|------|--------------------------------------------------------------|----------------------------------------------------------------------------------|-----------------------------------------------------|
|    | A    | B                                                            | C                                                                                | D                                                   |
|    | 2004 | DIRECCIÓN REGIONAL DE EDUCACIÓN TUMBES                       | 1.00                                                                             | 3.00                                                |
| 1  | 2005 | GOBIERNO REGIONAL TUMBES                                     | 1.00                                                                             | 1.00                                                |
| 2  | 2009 | DIRECCIÓN REGIONAL DE EDUCACIÓN TUMBES                       | 1.00                                                                             | 4.00                                                |
| 3  | 2011 | GOBIERNO REGIONAL TUMBES                                     | 2.00                                                                             | 2.00                                                |
| 4  | 2012 | DIRECCIÓN REGIONAL DE EDUCACIÓN TUMBES                       | 2.00                                                                             | 9.00                                                |
| 5  | 2012 | DIRECCIÓN REGIONAL DE SALUD TUMBES                           | 1.00                                                                             | 1.00                                                |
| 6  | 2012 | GOBIERNO REGIONAL TUMBES                                     | 3.00                                                                             | 3.00                                                |
| 7  | 2013 | DIRECCIÓN REGIONAL DE EDUCACIÓN TUMBES                       | 1.00                                                                             | 3.00                                                |
| 8  | 2013 | DIRECCIÓN REGIONAL DE SALUD TUMBES                           | 2.00                                                                             | 13.00                                               |
| 9  | 2013 | GOBIERNO REGIONAL TUMBES                                     | 2.00                                                                             | 3.00                                                |
| 10 | 2013 | UNIDAD DE GESTIÓN EDUCATIVA LOCAL TUMBES UGEL TUMBES         | 1.00                                                                             | 1.00                                                |
| 11 | 2014 | DIRECCIÓN REGIONAL DE AGRICULTURA DE TUMBES                  | 1.00                                                                             | 1.00                                                |
| 12 | 2014 | DIRECCION REGIONAL DE TRANSPORTES Y COMUNICACIONES DE TUMBES | 1.00                                                                             | 6.00                                                |
| 13 | 2014 | DIRECCIÓN REGIONAL DE EDUCACIÓN TUMBES                       | 1.00                                                                             | 1.00                                                |
| 14 | 2014 | GOBIERNO REGIONAL TUMBES                                     | 2.00                                                                             | 13.00                                               |

|    |      |                                                                                     |       |       |
|----|------|-------------------------------------------------------------------------------------|-------|-------|
| 15 | 2014 | UNIDAD EJECUTORA 402 "HOSPITAL REGIONAL JOSE ALFREDO MENDOZA OLAVARRIA" JAMO II - 2 | 5.00  | 5.00  |
| 16 | 2015 | DIRECCIÓN REGIONAL DE SALUD TUMBES                                                  | 1.00  | 1.00  |
| 17 | 2015 | GOBIERNO REGIONAL TUMBES                                                            | 3.00  | 7.00  |
| 18 | 2015 | UNIDAD DE GESTIÓN EDUCATIVA LOCAL TUMBES UGEL TUMBES                                | 2.00  | 5.00  |
| 19 | 2016 | DIRECCIÓN REGIONAL DE SALUD TUMBES                                                  | 1.00  | 6.00  |
| 20 | 2016 | GOBIERNO REGIONAL TUMBES                                                            | 2.00  | 2.00  |
| 21 | 2017 | DIRECCION REGIONAL DE TRANSPORTES Y COMUNICACIONES DE TUMBES                        | 1.00  | 2.00  |
| 22 | 2017 | DIRECCIÓN REGIONAL DE EDUCACIÓN TUMBES                                              | 1.00  | 4.00  |
| 23 | 2017 | DIRECCIÓN REGIONAL DE SALUD TUMBES                                                  | 2.00  | 4.00  |
| 24 | 2017 | GOBIERNO REGIONAL TUMBES                                                            | 4.00  | 9.00  |
| 25 | 2017 | UNIDAD DE GESTIÓN EDUCATIVA LOCAL TUMBES UGEL TUMBES                                | 1.00  | 2.00  |
| 26 | 2017 | UNIDAD EJECUTORA 402 "HOSPITAL REGIONAL JOSE ALFREDO MENDOZA OLAVARRIA" JAMO II - 2 | 1.00  | 1.00  |
| 27 | 2018 | DIRECCIÓN REGIONAL DE SALUD TUMBES                                                  | 3.00  | 6.00  |
| 28 | 2019 | DIRECCIÓN REGIONAL DE EDUCACIÓN TUMBES                                              | 2.00  | 9.00  |
| 29 | 2019 | DIRECCIÓN REGIONAL DE SALUD TUMBES                                                  | 3.00  | 5.00  |
| 30 | 2019 | GOBIERNO REGIONAL TUMBES                                                            | 1.00  | 1.00  |
| 31 | 2020 | DIRECCIÓN REGIONAL DE SALUD TUMBES                                                  | 3.00  | 6.00  |
| 32 | 2020 | GOBIERNO REGIONAL TUMBES                                                            | 4.00  | 7.00  |
| 33 | 2020 | UNIDAD EJECUTORA 402 "HOSPITAL REGIONAL JOSE ALFREDO MENDOZA OLAVARRIA" JAMO II - 2 | 3.00  | 4.00  |
| 34 | 2021 | DIRECCIÓN REGIONAL DE SALUD TUMBES                                                  | 2.00  | 5.00  |
| 35 | 2021 | GOBIERNO REGIONAL TUMBES                                                            | 20.00 | 74.00 |
| 36 | 2021 | UNIDAD EJECUTORA 402 "HOSPITAL REGIONAL JOSE ALFREDO MENDOZA OLAVARRIA" JAMO II - 2 | 5.00  | 8.00  |

|    |                               |                                                                                     |       |        |
|----|-------------------------------|-------------------------------------------------------------------------------------|-------|--------|
| 37 | 2022                          | DIRECCION REGIONAL DE AGRICULTURA DE TUMBES                                         | 1.00  | 1.00   |
| 38 | 2022                          | DIRECCION REGIONAL DE TRANSPORTES Y COMUNICACIONES DE TUMBES                        | 1.00  | 1.00   |
| 39 | 2022                          | DIRECCIÓN REGIONAL DE EDUCACIÓN TUMBES                                              | 1.00  | 1.00   |
| 40 | 2022                          | DIRECCIÓN REGIONAL DE SALUD TUMBES                                                  | 1.00  | 3.00   |
| 41 | 2022                          | GOBIERNO REGIONAL TUMBES                                                            | 1.00  | 4.00   |
| 42 | 2022                          | UNIDAD DE GESTIÓN EDUCATIVA LOCAL ZARUMILLA - UGEL ZARUMILLA                        | 1.00  | 1.00   |
| 43 | 2022                          | UNIDAD EJECUTORA 402 "HOSPITAL REGIONAL JOSE ALFREDO MENDOZA OLAVARRIA" JAMO II - 2 | 1.00  | 3.00   |
| 44 | TOTAL DEL PERIODO (2004-2022) |                                                                                     | 99.00 | 251.00 |

Ver Anexo 9.1 al 9.2 (Adjunto en PDF)

**Leyenda**

A. Año del Informe de Control Posterior

B. Nombre de la Unidad Ejecutora Presupuestal

C. Cantidad de informes de control posterior con recomendaciones no implementadas según fecha de vencimiento registrada en el SAGU, hasta la fecha de corte

D. Cantidad de recomendaciones no implementadas según fecha de vencimiento registrada en el SAGU, a la fecha de corte

#### 9.4. Resumen de Informes de Control Simultáneo por Unidad Ejecutora

| N° | AÑO  | Unidad Ejecutora Presupuestal                                | Número Control Simultaneo con situaciones adversas en proceso y sin acciones | Cantidad de situaciones adversas en proceso y sin acciones |
|----|------|--------------------------------------------------------------|------------------------------------------------------------------------------|------------------------------------------------------------|
|    | A    | B                                                            | C                                                                            | D                                                          |
|    | 0    | DIRECCIÓN REGIONAL DE SALUD TUMBES                           | 1.00                                                                         | 2.00                                                       |
| 1  | 2015 | DIRECCIÓN REGIONAL DE SALUD TUMBES                           | 2.00                                                                         | 20.00                                                      |
| 2  | 2015 | GOBIERNO REGIONAL TUMBES                                     | 7.00                                                                         | 24.00                                                      |
| 3  | 2015 | UNIDAD DE GESTIÓN EDUCATIVA LOCAL TUMBES UGEL TUMBES         | 1.00                                                                         | 1.00                                                       |
| 4  | 2016 | DIRECCION REGIONAL DE TRANSPORTES Y COMUNICACIONES DE TUMBES | 11.00                                                                        | 15.00                                                      |
| 5  | 2016 | DIRECCIÓN REGIONAL DE EDUCACIÓN TUMBES                       | 10.00                                                                        | 13.00                                                      |
| 6  | 2016 | DIRECCIÓN REGIONAL DE SALUD TUMBES                           | 4.00                                                                         | 6.00                                                       |
| 7  | 2016 | GOBIERNO REGIONAL TUMBES                                     | 3.00                                                                         | 26.00                                                      |
| 8  | 2016 | UNIDAD DE GESTIÓN EDUCATIVA LOCAL ZARUMILLA - UGEL ZARUMILLA | 1.00                                                                         | 5.00                                                       |

|    |      |                                                                                     |       |       |
|----|------|-------------------------------------------------------------------------------------|-------|-------|
| 9  | 2017 | DIRECCION REGIONAL DE TRANSPORTES Y COMUNICACIONES DE TUMBES                        | 1.00  | 3.00  |
| 10 | 2017 | DIRECCIÓN REGIONAL DE EDUCACIÓN TUMBES                                              | 5.00  | 5.00  |
| 11 | 2017 | DIRECCIÓN REGIONAL DE SALUD TUMBES                                                  | 3.00  | 5.00  |
| 12 | 2017 | GOBIERNO REGIONAL TUMBES                                                            | 2.00  | 2.00  |
| 13 | 2017 | UNIDAD DE GESTIÓN EDUCATIVA LOCAL TUMBES UGEL TUMBES                                | 4.00  | 13.00 |
| 14 | 2017 | UNIDAD DE GESTIÓN EDUCATIVA LOCAL ZARUMILLA - UGEL ZARUMILLA                        | 1.00  | 1.00  |
| 15 | 2017 | UNIDAD EJECUTORA 402 "HOSPITAL REGIONAL JOSE ALFREDO MENDOZA OLAVARRIA" JAMO II - 2 | 4.00  | 16.00 |
| 16 | 2018 | DIRECCION REGIONAL DE TRANSPORTES Y COMUNICACIONES DE TUMBES                        | 16.00 | 22.00 |
| 17 | 2018 | DIRECCIÓN REGIONAL DE EDUCACIÓN TUMBES                                              | 8.00  | 10.00 |
| 18 | 2018 | DIRECCIÓN REGIONAL DE SALUD TUMBES                                                  | 6.00  | 77.00 |
| 19 | 2018 | GOBIERNO REGIONAL TUMBES                                                            | 12.00 | 17.00 |
| 20 | 2018 | UNIDAD DE GESTIÓN EDUCATIVA LOCAL TUMBES UGEL TUMBES                                | 10.00 | 11.00 |
| 21 | 2018 | UNIDAD DE GESTIÓN EDUCATIVA LOCAL ZARUMILLA - UGEL ZARUMILLA                        | 2.00  | 3.00  |
| 22 | 2018 | UNIDAD EJECUTORA 402 "HOSPITAL REGIONAL JOSE ALFREDO MENDOZA OLAVARRIA" JAMO II - 2 | 10.00 | 63.00 |
| 23 | 2019 | DIRECCION REGIONAL DE TRANSPORTES Y COMUNICACIONES DE TUMBES                        | 1.00  | 1.00  |
| 24 | 2019 | DIRECCIÓN REGIONAL DE EDUCACIÓN TUMBES                                              | 3.00  | 3.00  |
| 25 | 2019 | DIRECCIÓN REGIONAL DE SALUD TUMBES                                                  | 1.00  | 3.00  |
| 26 | 2019 | GOBIERNO REGIONAL TUMBES                                                            | 6.00  | 6.00  |
| 27 | 2019 | UNIDAD DE GESTIÓN EDUCATIVA LOCAL TUMBES UGEL TUMBES                                | 4.00  | 5.00  |
| 28 | 2019 | UNIDAD DE GESTIÓN EDUCATIVA LOCAL ZARUMILLA - UGEL ZARUMILLA                        | 4.00  | 5.00  |

|    |                            |                                                                                      |        |        |
|----|----------------------------|--------------------------------------------------------------------------------------|--------|--------|
| 29 | 2019                       | UNIDAD EJECUTORA 402 "HOSPITAL REGIONAL JOSE ALFREDO MENDOZA OLAVARRIA" JAMO II - 2  | 6.00   | 23.00  |
| 30 | 2020                       | DIRECCIÓN REGIONAL DE EDUCACIÓN TUMBES                                               | 2.00   | 2.00   |
| 31 | 2020                       | GOBIERNO REGIONAL TUMBES                                                             | 21.00  | 23.00  |
| 32 | 2020                       | UNIDAD DE GESTIÓN EDUCATIVA LOCAL TUMBES UGEL TUMBES                                 | 5.00   | 8.00   |
| 33 | 2020                       | UNIDAD DE GESTIÓN EDUCATIVA LOCAL ZARUMILLA - UGEL ZARUMILLA                         | 7.00   | 11.00  |
| 34 | 2021                       | DIRECCION REGIONAL DE AGRICULTURA DE TUMBES                                          | 3.00   | 3.00   |
| 35 | 2021                       | DIRECCION REGIONAL DE TRANSPORTES Y COMUNICACIONES DE TUMBES                         | 3.00   | 3.00   |
| 36 | 2021                       | DIRECCIÓN REGIONAL DE SALUD TUMBES                                                   | 2.00   | 3.00   |
| 37 | 2021                       | GOBIERNO REGIONAL TUMBES                                                             | 12.00  | 21.00  |
| 38 | 2021                       | UNIDAD DE GESTION EDUCATIVA LOCAL CONTRALMIRANTE VILLAR - UGEL CONTRALMIRANTE VILLAR | 2.00   | 2.00   |
| 39 | 2021                       | UNIDAD DE GESTIÓN EDUCATIVA LOCAL ZARUMILLA - UGEL ZARUMILLA                         | 3.00   | 4.00   |
| 40 | 2021                       | UNIDAD EJECUTORA 402 "HOSPITAL REGIONAL JOSE ALFREDO MENDOZA OLAVARRIA" JAMO II - 2  | 2.00   | 2.00   |
| 41 | 2022                       | GOBIERNO REGIONAL TUMBES                                                             | 3.00   | 6.00   |
| 42 | 2022                       | UNIDAD EJECUTORA 402 "HOSPITAL REGIONAL JOSE ALFREDO MENDOZA OLAVARRIA" JAMO II - 2  | 1.00   | 1.00   |
| 43 | TOTAL DEL PERIODO (0-2022) |                                                                                      | 215.00 | 495.00 |

Ver Anexo 9.3 (Adjunto en PDF)

**Leyenda**

A.Año del Informe de Control Posterior

B.Nombre de la Unidad Ejecutora Presupuestal

C.Cantidad de informes de control simultáneo con situaciones adversas no superadas según fecha de vencimiento registrada en el SAGU, hasta la fecha de corte

D.Cantidad de situaciones adversas no superadas según fecha de vencimiento registrada en el SAGU, a la fecha de corte

## 9.5. Resumen de Implementación del Sistema de Control Interno

| N° | Nombre de la Ejecutora Presupuestal | 2020 | 2021 | 2022 |
|----|-------------------------------------|------|------|------|
|----|-------------------------------------|------|------|------|

|   |                                                                                      | Grado de Madurez | Nivel de Madurez | Grado de Madurez | Nivel de Madurez | Grado de Madurez | Nivel de Madurez |
|---|--------------------------------------------------------------------------------------|------------------|------------------|------------------|------------------|------------------|------------------|
| 1 | DIRECCION REGIONAL DE AGRICULTURA DE TUMBES                                          | 0.00             |                  | 0.00             | INEXISTENTE      | 0.00             | INEXISTENTE      |
| 2 | DIRECCION REGIONAL DE TRANSPORTES Y COMUNICACIONES DE TUMBES                         | 0.00             |                  | 0.00             | INEXISTENTE      | 0.00             | INEXISTENTE      |
| 3 | DIRECCIÓN REGIONAL DE EDUCACIÓN TUMBES                                               | 0.00             |                  | 0.00             | INEXISTENTE      | 13.79            | SCI BAJO         |
| 4 | DIRECCIÓN REGIONAL DE SALUD TUMBES                                                   | 0.00             |                  | 0.00             | INEXISTENTE      | 64.29            | SCI INTERMEDIO   |
| 5 | GOBIERNO REGIONAL TUMBES                                                             | 0.00             |                  | 65.52            | SCI INTERMEDIO   | 89.66            | SCI AVANZADO     |
| 6 | UNIDAD DE GESTION EDUCATIVA LOCAL CONTRALMIRANTE VILLAR - UGEL CONTRALMIRANTE VILLAR | 0.00             |                  | 0.00             | INEXISTENTE      | 0.00             | INEXISTENTE      |
| 7 | UNIDAD DE GESTIÓN EDUCATIVA LOCAL TUMBES UGEL TUMBES                                 | 0.00             |                  | 57.89            | SCI INTERMEDIO   | 45.61            | SCI BASICO       |
| 8 | UNIDAD DE GESTIÓN EDUCATIVA LOCAL ZARUMILLA - UGEL ZARUMILLA                         | 0.00             |                  | 7.41             | SCI BAJO         | 5.17             | SCI BAJO         |
| 9 | UNIDAD EJECUTORA 402 "HOSPITAL REGIONAL JOSE ALFREDO MENDOZA OLAVARRIA" JAMO II - 2  | 0.00             |                  | 46.43            | SCI BASICO       | 42.98            | SCI BASICO       |

Ver Anexo 9.4 (Adjunto en PDF)

Nota: Considerar el grado de madurez de los últimos 3 años

## 10. Sistema de Modernización de la Gestión Pública

### Avances en la Implementación del Sistema de Modernización de la Gestión Pública (por pliego)

#### 10.1. Estructura Organización y Funcionamiento del Estado

Reglamento de Organización y Funciones (aplica a Ministerios, organismos públicos y Universidades)

| El ROF de la entidad se encuentra adecuado a la normativa (1) (Si/No) | Norma de aprobación del ROF (2)                                       |
|-----------------------------------------------------------------------|-----------------------------------------------------------------------|
| SI                                                                    | D.S 054-2018/PCM Y MODIFICATORIAS PARA SU APROBACION CONSEJO REGIONAL |



Leyenda:

- (1) Ministerios y organismos públicos - Adecuación al D.S N°054- 2018 –PCM - Si coloca sí significa que el ROF vigente fue aprobado con posterioridad a la emisión de los Lineamientos de Organización y Funciones y contó con la opinión técnica previa favorable de la Secretaría de Gestión Pública.  
Gobiernos Regionales - Si coloca sí significa que la SGP, como rector del Sistema Administrativo de Modernización de la Gestión Pública, ha emitido un Informe técnico de verificación posterior aleatoria (con posterioridad a la aprobación del ROF); o, un informe técnico de opinión previa (con anterioridad a la aprobación del ROF, en caso se haya solicitado su asistencia técnica para su elaboración. De ser afirmativo, indicar número de Informe de la SGP.  
Gobiernos Locales - Adecuación a la Norma Técnica N°01-2020-PCM/SGP/SSAP - Si coloca sí significa que el ROF de la municipalidad ha adoptado alguno de los modelos de estructura orgánica regulados en la Norma Técnica N°01-2020-PCM/SGP/SSAP.  
Universidades - Adecuación a la RM N° 588-2019-MINEDU - Si coloca sí significa que el ROF de la universidad se ha sujetado a lo dispuesto en la Resolución Ministerial N° 588-2019-MINEDU.
- (2) Ministerios y organismos públicos -Decreto Supremo que aprueba la sección primera del ROF y Norma del Titular de la entidad que aprueba la sección segunda del ROF.  
Gobiernos Regionales - Ordenanza Regional que aprueba el ROF.  
Gobiernos Locales - Ordenanza Municipal que aprueba el ROF.  
Universidades - Resolución del Titular que aprueba el ROF.  
Ver Anexo 10.1

## 10.2. Información a completar por pliego relacionada con el Manual de Operaciones – MOP de Programas, Proyectos especiales, órganos desconcentrados, órganos académicos, direcciones regionales y fondos, según corresponda

| N° | Nombre del Programa/Proyecto/Órgano o Fondo         | Norma de aprobación del MOP (1)                                  | MOP cuenta con informe de la SGP (2) |
|----|-----------------------------------------------------|------------------------------------------------------------------|--------------------------------------|
| 1  | MOP DE LA ZONA DE ESPECIAL DE DESARROLLO SED TUMBES | DECRETO REGIONAL 000004-2021/GOB.REG.TUMBES-GR DE FECHA 30.12.21 | NO                                   |

Leyenda

(1) Señalar el N° del Decreto Supremo, Resolución Ministerial, Resolución del Titular de la Entidad u Otros (especificar).

(2) Si coloca sí significa que la SGP, como rector del Sistema Administrativo de Modernización de la Gestión Pública, ha emitido un Informe técnico de verificación posterior aleatoria (con posterioridad a la aprobación del MOP); o, un informe técnico de opinión previa (con anterioridad a la aprobación del MOP) en caso se haya solicitado su asistencia técnica para su elaboración. De ser afirmativo, indicar número de Informe de la SGP.

## 10.3. Simplificación Administrativa – Sistema Único de Trámites (SUT)

| Tipo de Expediente (1) | Nivel de avance (2) (Por iniciar/En proceso /Finalizado) | N° de Expediente generado en el SUT (3) |
|------------------------|----------------------------------------------------------|-----------------------------------------|
| EXPEDIENTE REGULAR     | FINALIZADO                                               | 02.31.31.0171-002-2022                  |

Leyenda:

- (1) "Carga inicial": cuando la entidad realizó el registro en el SUT del TUPA vigente.  
"Expediente regular": cuando la entidad registró un expediente para la actualización de su TUPA en el SUT.  
"Por iniciar": cuando la entidad está en fase preparatoria y conformación del equipo de trabajo.  
"En proceso": cuando la entidad está registrando la información de sus trámites en el SUT.  
"Finalizado": cuando ha concluido el registro y cuenta con el expediente publicado o en proceso de evaluación por la entidad revisora.  
Cabe precisar que las Municipalidades Provinciales y Gobiernos Regionales no requieren la presentación a otra entidad para la aprobación de su TUPA.
- (3) Consignar el número de expediente generado en el aplicativo SUT.  
Cabe precisar que para las municipalidades del tipo E, F y G el vencimiento del plazo de implementación del SUT y del nuevo formato TUPA es el 31/12/2022.

## 10.4. Gestión de Reclamos

| Tramo de implementación (1) | % de avance en la implementación (2) | Porcentaje de reclamos atendidos dentro del plazo legal (3) |
|-----------------------------|--------------------------------------|-------------------------------------------------------------|
| TRAMO IV                    | 100                                  | 90                                                          |

Leyenda:

- (1) El proceso de implementación de la Gestión de Reclamos se soporta en una plataforma digital única para el Estado "Libro de Reclamaciones" establecida en el Decreto Supremo N° 007-2020-PCM y en la Norma Técnica N° 001-2021-PCM-SGP, se efectúa en forma progresiva a través de cinco (5) tramos, según se detalla a continuación:
- Primer tramo (I): Poder Ejecutivo, que incluye a ministerios, organismos públicos, Fuerzas Armadas y Policía Nacional del Perú, cuyo plazo máximo de implementación vence el 31 de julio de 2022
  - Segundo tramo (II): Programas y proyectos del Poder Ejecutivo, Fondo Nacional de Financiamiento de la Actividad Empresarial del Estado - FONAFE y las empresas bajo su ámbito a las cuales les aplique el Decreto Supremo N° 007-2020-PCM, cuyo plazo máximo de implementación vence el 31 de diciembre de 2021.
  - Tercer tramo (III): Poder Legislativo, Poder Judicial, Organismos Constitucionalmente Autónomos, universidades y municipalidades de Lima Metropolitana, cuyo plazo máximo de implementación vence el 30 de abril de 2022.
  - Cuarto tramo (IV): Gobiernos regionales, proyectos y universidades regionales, cuyo plazo máximo de implementación vence el 31 de octubre de 2022.
  - Quinto tramo (V): Gobiernos locales (provinciales y distritales de tipo A, B y D), cuyo plazo máximo de implementación vence el 31 de diciembre de 2023.
- (2) **De acuerdo al % de cumplimiento del proceso definido en la Norma Técnica N° 001-2021-PCM-SGP y que es informado por la SGP conforme se da cumplimiento a las actividades. No corresponde en aquellos casos donde el tramo no haya iniciado.**
- (3) Cálculo que la entidad debe extraer de los reportes de su plataforma digital. No corresponde en aquellos casos donde la entidad no haya finalizado la implementación.

## 11. Sistema de Defensa Jurídica del Estado

### 11.1. TOTAL DE PROCESOS Y OBLIGACIONES PECUNIARIAS A FAVOR Y CONTRA EL ESTADO

| N° | Cantidad Total de Investigaciones (en el Ministerio Público) | Cantidad total de Procesos (en el Poder Judicial) | Cantidad de total de otros Procesos | Cantidad Total de Procesos | Cantidad Total de Casos Emblemáticos | Estado demandante/denunciante/agriado/actor civil |               |                          | Estado demandado/denunciado/tercero civil |              |                         |
|----|--------------------------------------------------------------|---------------------------------------------------|-------------------------------------|----------------------------|--------------------------------------|---------------------------------------------------|---------------|--------------------------|-------------------------------------------|--------------|-------------------------|
|    |                                                              |                                                   |                                     |                            |                                      | Monto Total establecido en la sentencia           | Monto Cobrado | Monto Pendiente de cobro | Monto Total establecido en la sentencia   | Monto Pagado | Monto Pendiente de pago |
|    | A                                                            | B                                                 | C                                   | D                          | E                                    |                                                   |               | F                        |                                           |              |                         |
| 1  | 9.00                                                         | 0.00                                              | 22.00                               | 31.00                      | 0.00                                 | 0.00                                              | 0.00          | 0.00                     | 0.00                                      | 0.00         | 0.00                    |

Fecha Corte:

Nota: El presente formato está orientado a recopilar la información en forma total y/o acumulada de toda la carga procesal de la procuraduría pública.

(A) Total de investigaciones en el Ministerio Público (en diligencias preliminares e investigación preparatoria). En caso del C. de PP de 1940, se debe consignar solo la data total referida a la investigación preliminar.

(B) Total de procesos en el PJ (precisar la carga total acumulada entre todas las materias que conozca la procuraduría y que se encuentren judicializadas)

(C) Total de procesos que no se encuentren o no se tramiten ante el Ministerio Público ni ante el Poder Judicial (procesos arbitrales, arbitrajes laborales, procesos administrativos, conciliaciones y similares)

(D) Cantidad procesos de la sumatoria de A+B+C

(E) Pagos exigidos por el Estado

(F) Pagos reclamados al Estado

Ver Anexo 11.1 y 11.2 (Adjunto en PDF)

## 3. SECCIÓN II: INDICADORES DE EFICACIA Y OTROS RELACIONADOS A LA ENTIDAD

Esta sección permite verificar el nivel de logro alcanzado por la entidad en el cumplimiento de sus objetivos, con información estructurada de sus indicadores. Asimismo, establece una relación entre dos o más datos y permite la comparación entre distintos periodos, productos similares o una meta o compromiso.

Se presenta la información de indicadores que alcanza los 8 años incluyendo el año de presentación del Informe de Rendición de Cuentas de Titulares, para mostrar la tendencia que tiene el indicador en el periodo de gestión anterior y el actual.

| N° | Unidad Ejecutora Presupuestal                        | # Indicadores |
|----|------------------------------------------------------|---------------|
|    | DIRECCION REGIONAL DE AGRICULTURA DE TUMBES          | 4             |
| 1  | DIRECCIÓN REGIONAL DE SALUD TUMBES                   | 10            |
| 2  | UNIDAD DE GESTIÓN EDUCATIVA LOCAL TUMBES UGEL TUMBES | 2             |

|   |                                                                                      |    |
|---|--------------------------------------------------------------------------------------|----|
| 3 | UNIDAD DE GESTIÓN EDUCATIVA LOCAL CONTRALMIRANTE VILLAR - UGEL CONTRALMIRANTE VILLAR | 18 |
| 4 | GOBIERNO REGIONAL TUMBES                                                             | 43 |
| 5 | DIRECCION REGIONAL DE TRANSPORTES Y COMUNICACIONES DE TUMBES                         | 4  |
| 6 | UNIDAD EJECUTORA 402 "HOSPITAL REGIONAL JOSE ALFREDO MENDOZA OLAVARRIA" JAMO II - 2  | 5  |
| 7 | UNIDAD DE GESTIÓN EDUCATIVA LOCAL ZARUMILLA - UGEL ZARUMILLA                         | 1  |
| 8 | TOTAL                                                                                | 87 |

Ver Anexo 12 Indicadores de Eficacia y Otros Relacionados a la Entidad.

#### 4. SECCIÓN III: RELACIÓN DE SERVICIOS PÚBLICOS QUE BRINDA LA ENTIDAD

Cuenta con información de servicios públicos que responden a las necesidades de las personas y que son entregadas por las entidades públicas, en cumplimiento de sus funciones misionales hacia sus usuarios o ciudadanía. Estos servicios pueden tomarse como fuente de información del Planeamiento Estratégico Institucional, Sistema de Control Interno, Programas Presupuestales y otros.

| N° | Unidad Ejecutora Presupuestal                                                        | # Servicios públicos que brinda la Entidad. | # Servicios públicos que no brinda la Entidad. |
|----|--------------------------------------------------------------------------------------|---------------------------------------------|------------------------------------------------|
|    | Total general                                                                        | 35                                          | 2                                              |
| 1  | DIRECCION REGIONAL DE AGRICULTURA DE TUMBES                                          | 1                                           | 1                                              |
| 2  | DIRECCION REGIONAL DE TRANSPORTES Y COMUNICACIONES DE TUMBES                         | 4                                           | 0                                              |
| 3  | DIRECCIÓN REGIONAL DE EDUCACIÓN TUMBES                                               | 3                                           | 0                                              |
| 4  | DIRECCIÓN REGIONAL DE SALUD TUMBES                                                   | 3                                           | 0                                              |
| 5  | GOBIERNO REGIONAL TUMBES                                                             | 11                                          | 1                                              |
| 6  | UNIDAD DE GESTION EDUCATIVA LOCAL CONTRALMIRANTE VILLAR - UGEL CONTRALMIRANTE VILLAR | 2                                           | 0                                              |
| 7  | UNIDAD DE GESTIÓN EDUCATIVA LOCAL TUMBES UGEL TUMBES                                 | 2                                           | 0                                              |
| 8  | UNIDAD DE GESTIÓN EDUCATIVA LOCAL ZARUMILLA - UGEL ZARUMILLA                         | 2                                           | 0                                              |
| 9  | UNIDAD EJECUTORA 402 "HOSPITAL REGIONAL JOSE ALFREDO MENDOZA OLAVARRIA" JAMO II - 2  | 7                                           | 0                                              |

Ver Anexo 13 Relación de Servicios Públicos que Brinda la Entidad

## 5. SECCIÓN IV: RESULTADOS DE LA GESTIÓN DEL TITULAR POR CADA SERVICIO PÚBLICO

En esta sección los titulares de entidades responden preguntas para [auto] evaluar su gestión respecto a los servicios públicos que brinda la entidad a su cargo; las preguntas están vinculadas a criterios, tales como cobertura, eficacia, eficiencia, calidad, entre otros.

| N° | Unidad Ejecutora Presupuestal                                                        | # Servicios Públicos auto evaluados que brinda la entidad |
|----|--------------------------------------------------------------------------------------|-----------------------------------------------------------|
|    | Total general                                                                        | 35                                                        |
| 1  | DIRECCION REGIONAL DE AGRICULTURA DE TUMBES                                          | 1                                                         |
| 2  | DIRECCION REGIONAL DE TRANSPORTES Y COMUNICACIONES DE TUMBES                         | 4                                                         |
| 3  | DIRECCIÓN REGIONAL DE EDUCACIÓN TUMBES                                               | 3                                                         |
| 4  | DIRECCIÓN REGIONAL DE SALUD TUMBES                                                   | 3                                                         |
| 5  | GOBIERNO REGIONAL TUMBES                                                             | 11                                                        |
| 6  | UNIDAD DE GESTION EDUCATIVA LOCAL CONTRALMIRANTE VILLAR - UGEL CONTRALMIRANTE VILLAR | 2                                                         |
| 7  | UNIDAD DE GESTIÓN EDUCATIVA LOCAL TUMBES UGEL TUMBES                                 | 2                                                         |
| 8  | UNIDAD DE GESTIÓN EDUCATIVA LOCAL ZARUMILLA - UGEL ZARUMILLA                         | 2                                                         |
| 9  | UNIDAD EJECUTORA 402 "HOSPITAL REGIONAL JOSE ALFREDO MENDOZA OLAVARRIA" JAMO II - 2  | 7                                                         |

Ver Anexo 14: Resultados de la Gestión del Titular por cada Servicio Público.

## 6. ANEXOS

### ANEXOS POR UNIDAD EJECUTORA:

5353

### GOBIERNO REGIONAL TUMBES

#### SECCIÓN I: INFORMACIÓN DE LOS SISTEMAS DE ADMINISTRATIVOS

Anexo 1: Sistema Nacional de Planeamiento estratégico.

Anexo 1.1 Presupuesto asignado para Acciones Estratégicas Institucionales (AEI) del Plan Estratégico Institucional (PEI)

Anexo 1.2 cumplimiento de metas de indicadores de Acciones Estratégicas Institucionales (AEI) del Plan Estratégico Institucional (PEI)

Anexo 2: Sistema Nacional de Presupuesto Público.

- Anexo 2.1 A nivel de Unidad Ejecutora, toda Fuente de Financiamiento
- Anexo 2.2 A nivel de Unidad Ejecutora por cada Fuente de Financiamiento.
- Anexo 2.3 A Nivel de Unidad Ejecutora por Actividades y Proyectos
- Anexo 2.4 Resumen de ingresos y gastos por fuente de financiamiento
- Anexo 3: Sistema Nacional de Programación Multianual y Gestión de Inversiones
  - Anexo 3.1: Inversión pública
  - Anexo 3.2: Obras
- Anexo 4: Sistema Nacional de Contabilidad
  - Anexo 4.1 Estados de situación Financiera por pliego
  - Anexo 4.2 Estados de Gestión por pliego.
  - Anexo 4.3 Estado de Cambios de Patrimonio Neto por unidad ejecutora
  - Anexo 4.4 Estado de Flujo de Efectivo por unidad ejecutora
  - Anexo 4.5 Estado de la Depuración y Sinceramiento
- Anexo 5: Sistema Nacional de Tesorería
  - Anexo 5.1: Cartas Fianzas Vigentes
  - Anexo 5.2: Documentos Valorados en Custodia
  - Anexo 5.3: Fideicomisos
  - Anexo 5.4: Saldos de Cuentas.
  - Anexo 5.5: Titulares y Suplentes de las Cuentas
  - Anexo 5.6: Últimos Giros Realizados en la Fecha de Corte.
- Anexo 6: Sistema Nacional de Endeudamiento
  - Anexo 6.1: Operación de Endeudamiento - Préstamos
- Anexo 7: Sistema Nacional de Abastecimiento
  - Anexo 7.1: Procedimientos de Selección
  - Anexo 7.2.1: Contratos

- Anexo 7.2.2: Contratos de Terceros / Locación de Servicios
  - Anexo 7.3: Bienes Inmuebles y predios en propiedad
  - Anexo 7.4: Bienes Muebles:
  - Anexo 7.5: Bienes Muebles Vehículos / Maquinarias.
  - Anexo 7.6: Aplicativos Informáticos de la Entidad
  - Anexo 8: Sistema Administrativo de Gestión de Recursos Humanos
    - Anexo 8.1 Costo Anual de Personal
    - Anexo 8.2 Funcionarios Sancionados.
  - Anexo 9: Sistema Nacional de Control
    - Anexo 9.1 Detalle de los informes de Control Posterior por Unidad Ejecutora
    - Anexo 9.2: Detalle de funcionarios con presunta responsabilidad administrativa
    - Anexo 9.3: Detalle de los informes de Control Simultáneo por Unidad Ejecutora
    - Anexo 9.4: Implementación del Sistema de Control Interno
  - Anexo 10: Sistema de Modernización de la Gestión Pública
    - Anexo 10.1: Sistema de Modernización del Estado
  - Anexo 11: Sistema Nacional de Defensa Jurídica del Estado
    - Anexo 11.1: Cantidad total de otros procesos
    - Anexo 11.2: Total de casos emblemáticos y de casos con montos mayores o iguales a 50 UIT
- SECCIÓN II: INDICADORES DE EFICACIA Y OTROS RELACIONADOS A LA ENTIDAD**
- Anexo 12: Indicadores de Eficacia y Otros Relacionados a la Entidad
- SECCIÓN III: RELACIÓN DE SERVICIOS PÚBLICOS QUE BRINDA LA ENTIDAD**
- Anexo 13: Catálogo de Servicios Públicos
- SECCIÓN IV: RESULTADOS DE LA GESTIÓN DEL TITULAR POR CADA SERVICIO PÚBLICO**
- Anexo 14: Resultados de la Gestión del Titular por cada Servicio Público

## UNIDAD DE GESTIÓN EDUCATIVA LOCAL TUMBES UGEL TUMBES

### SECCIÓN I: INFORMACIÓN DE LOS SISTEMAS DE ADMINISTRATIVOS

Anexo 1: Sistema Nacional de Planeamiento estratégico.

Anexo 1.1 Presupuesto asignado para Acciones Estratégicas Institucionales (AEI) del Plan Estratégico Institucional (PEI)

Anexo 1.2 cumplimiento de metas de indicadores de Acciones Estratégicas Institucionales (AEI) del Plan Estratégico Institucional (PEI)

Anexo 2: Sistema Nacional de Presupuesto Público.

Anexo 2.1 A nivel de Unidad Ejecutora, toda Fuente de Financiamiento

Anexo 2.2 A nivel de Unidad Ejecutora por cada Fuente de Financiamiento.

Anexo 2.3 A Nivel de Unidad Ejecutora por Actividades y Proyectos

Anexo 2.4 Resumen de ingresos y gastos por fuente de financiamiento

Anexo 3: Sistema Nacional de Programación Multianual y Gestión de Inversiones

Anexo 3.1: Inversión pública

Anexo 3.2: Obras

Anexo 4: Sistema Nacional de Contabilidad

Anexo 4.1 Estados de situación Financiera por pliego

Anexo 4.2 Estados de Gestión por pliego.

Anexo 4.3 Estado de Cambios de Patrimonio Neto por unidad ejecutora

Anexo 4.4 Estado de Flujo de Efectivo por unidad ejecutora

Anexo 4.5 Estado de la Depuración y Sinceramiento

Anexo 5: Sistema Nacional de Tesorería

Anexo 5.1: Cartas Fianzas Vigentes

Anexo 5.2: Documentos Valorados en Custodia

Anexo 5.3: Fideicomisos

Anexo 5.4: Saldos de Cuentas.

Anexo 5.5: Titulares y Suplentes de las Cuentas

- Anexo 5.6: Últimos Giros Realizados en la Fecha de Corte.
- Anexo 6: Sistema Nacional de Endeudamiento
  - Anexo 6.1: Operación de Endeudamiento - Préstamos
- Anexo 7: Sistema Nacional de Abastecimiento
  - Anexo 7.1: Procedimientos de Selección
  - Anexo 7.2.1: Contratos
  - Anexo 7.2.2: Contratos de Terceros / Locación de Servicios
  - Anexo 7.3: Bienes Inmuebles y predios en propiedad
  - Anexo 7.4: Bienes Muebles:
  - Anexo 7.5: Bienes Muebles Vehículos / Maquinarias.
  - Anexo 7.6: Aplicativos Informáticos de la Entidad
- Anexo 8: Sistema Administrativo de Gestión de Recursos Humanos
  - Anexo 8.1 Costo Anual de Personal
  - Anexo 8.2 Funcionarios Sancionados.
- Anexo 9: Sistema Nacional de Control
  - Anexo 9.1 Detalle de los informes de Control Posterior por Unidad Ejecutora
  - Anexo 9.2: Detalle de funcionarios con presunta responsabilidad administrativa
  - Anexo 9.3: Detalle de los informes de Control Simultáneo por Unidad Ejecutora
  - Anexo 9.4: Implementación del Sistema de Control Interno
- Anexo 10: Sistema de Modernización de la Gestión Pública
  - Anexo 10.1: Sistema de Modernización del Estado
- Anexo 11: Sistema Nacional de Defensa Jurídica del Estado
  - Anexo 11.1: Cantidad total de otros procesos
  - Anexo 11.2: Total de casos emblemáticos y de casos con montos mayores o iguales a 50 UIT

## **SECCIÓN II: INDICADORES DE EFICACIA Y OTROS RELACIONADOS A LA ENTIDAD**



Anexo 12: Indicadores de Eficacia y Otros Relacionados a la Entidad

### **SECCIÓN III: RELACIÓN DE SERVICIOS PÚBLICOS QUE BRINDA LA ENTIDAD**

Anexo 13: Catálogo de Servicios Públicos

### **SECCIÓN IV: RESULTADOS DE LA GESTIÓN DEL TITULAR POR CADA SERVICIO PÚBLICO**

Anexo 14: Resultados de la Gestión del Titular por cada Servicio Público

**6010**

#### **UNIDAD EJECUTORA 402 "HOSPITAL REGIONAL JOSE ALFREDO MENDOZA OLAVARRIA" JAMO II - 2**

### **SECCIÓN I: INFORMACIÓN DE LOS SISTEMAS DE ADMINISTRATIVOS**

Anexo 1: Sistema Nacional de Planeamiento estratégico.

Anexo 1.1 Presupuesto asignado para Acciones Estratégicas Institucionales (AEI) del Plan Estratégico Institucional (PEI)

Anexo 1.2 cumplimiento de metas de indicadores de Acciones Estratégicas Institucionales (AEI) del Plan Estratégico Institucional (PEI)

Anexo 2: Sistema Nacional de Presupuesto Público.

Anexo 2.1 A nivel de Unidad Ejecutora, toda Fuente de Financiamiento

Anexo 2.2 A nivel de Unidad Ejecutora por cada Fuente de Financiamiento.

Anexo 2.3 A Nivel de Unidad Ejecutora por Actividades y Proyectos

Anexo 2.4 Resumen de ingresos y gastos por fuente de financiamiento

Anexo 3: Sistema Nacional de Programación Multianual y Gestión de Inversiones

Anexo 3.1: Inversión pública

Anexo 3.2: Obras

Anexo 4: Sistema Nacional de Contabilidad

Anexo 4.1 Estados de situación Financiera por pliego

Anexo 4.2 Estados de Gestión por pliego.

Anexo 4.3 Estado de Cambios de Patrimonio Neto por unidad ejecutora

Anexo 4.4 Estado de Flujo de Efectivo por unidad ejecutora

Anexo 4.5 Estado de la Depuración y Sinceramiento

Anexo 5: Sistema Nacional de Tesorería

Anexo 5.1: Cartas Fianzas Vigentes

Anexo 5.2: Documentos Valorados en Custodia

Anexo 5.3: Fideicomisos

Anexo 5.4: Saldos de Cuentas.

Anexo 5.5: Titulares y Suplentes de las Cuentas

Anexo 5.6: Últimos Giros Realizados en la Fecha de Corte.

Anexo 6: Sistema Nacional de Endeudamiento

Anexo 6.1: Operación de Endeudamiento - Préstamos

Anexo 7: Sistema Nacional de Abastecimiento

Anexo 7.1: Procedimientos de Selección

Anexo 7.2.1: Contratos

Anexo 7.2.2: Contratos de Terceros / Locación de Servicios

Anexo 7.3: Bienes Inmuebles y predios en propiedad

Anexo 7.4: Bienes Muebles:

Anexo 7.5: Bienes Muebles Vehículos / Maquinarias.

Anexo 7.6: Aplicativos Informáticos de la Entidad

Anexo 8: Sistema Administrativo de Gestión de Recursos Humanos

Anexo 8.1 Costo Anual de Personal

Anexo 8.2 Funcionarios Sancionados.

Anexo 9: Sistema Nacional de Control

Anexo 9.1 Detalle de los informes de Control Posterior por Unidad Ejecutora

Anexo 9.2: Detalle de funcionarios con presunta responsabilidad administrativa

Anexo 9.3: Detalle de los informes de Control Simultáneo por Unidad Ejecutora

Anexo 9.4: Implementación del Sistema de Control Interno

Anexo 10: Sistema de Modernización de la Gestión Pública

Anexo 10.1: Sistema de Modernización del Estado

Anexo 11: Sistema Nacional de Defensa Jurídica del Estado

Anexo 11.1: Cantidad total de otros procesos

Anexo 11.2: Total de casos emblemáticos y de casos con montos mayores o iguales a 50 UIT

## **SECCIÓN II: INDICADORES DE EFICACIA Y OTROS RELACIONADOS A LA ENTIDAD**

Anexo 12: Indicadores de Eficacia y Otros Relacionados a la Entidad

## **SECCIÓN III: RELACIÓN DE SERVICIOS PÚBLICOS QUE BRINDA LA ENTIDAD**

Anexo 13: Catálogo de Servicios Públicos

## **SECCIÓN IV: RESULTADOS DE LA GESTIÓN DEL TITULAR POR CADA SERVICIO PÚBLICO**

Anexo 14: Resultados de la Gestión del Titular por cada Servicio Público

**0747**

## **DIRECCIÓN REGIONAL DE EDUCACIÓN TUMBES**

### **SECCIÓN I: INFORMACIÓN DE LOS SISTEMAS DE ADMINISTRATIVOS**

Anexo 1: Sistema Nacional de Planeamiento estratégico.

Anexo 1.1 Presupuesto asignado para Acciones Estratégicas Institucionales (AEI) del Plan Estratégico Institucional (PEI)

Anexo 1.2 cumplimiento de metas de indicadores de Acciones Estratégicas Institucionales (AEI) del Plan Estratégico Institucional (PEI)

Anexo 2: Sistema Nacional de Presupuesto Público.

Anexo 2.1 A nivel de Unidad Ejecutora, toda Fuente de Financiamiento

Anexo 2.2 A nivel de Unidad Ejecutora por cada Fuente de Financiamiento.

Anexo 2.3 A Nivel de Unidad Ejecutora por Actividades y Proyectos

Anexo 2.4 Resumen de ingresos y gastos por fuente de financiamiento

Anexo 3: Sistema Nacional de Programación Multianual y Gestión de Inversiones

Anexo 3.1: Inversión pública

Anexo 3.2: Obras

Anexo 4: Sistema Nacional de Contabilidad

Anexo 4.1 Estados de situación Financiera por pliego

Anexo 4.2 Estados de Gestión por pliego.

Anexo 4.3 Estado de Cambios de Patrimonio Neto por unidad ejecutora

Anexo 4.4 Estado de Flujo de Efectivo por unidad ejecutora

Anexo 4.5 Estado de la Depuración y Sinceramiento

Anexo 5: Sistema Nacional de Tesorería

Anexo 5.1: Cartas Fianzas Vigentes

Anexo 5.2: Documentos Valorados en Custodia

Anexo 5.3: Fideicomisos

Anexo 5.4: Saldos de Cuentas.

Anexo 5.5: Titulares y Suplentes de las Cuentas

Anexo 5.6: Últimos Giros Realizados en la Fecha de Corte.

Anexo 6: Sistema Nacional de Endeudamiento

Anexo 6.1: Operación de Endeudamiento - Préstamos

Anexo 7: Sistema Nacional de Abastecimiento

Anexo 7.1: Procedimientos de Selección

Anexo 7.2.1: Contratos

Anexo 7.2.2: Contratos de Terceros / Locación de Servicios

Anexo 7.3: Bienes Inmuebles y predios en propiedad

Anexo 7.4: Bienes Muebles:

Anexo 7.5: Bienes Muebles Vehículos / Maquinarias.

Anexo 7.6: Aplicativos Informáticos de la Entidad

Anexo 8: Sistema Administrativo de Gestión de Recursos Humanos

Anexo 8.1 Costo Anual de Personal

Anexo 8.2 Funcionarios Sancionados.

Anexo 9: Sistema Nacional de Control

Anexo 9.1 Detalle de los informes de Control Posterior por Unidad Ejecutora

Anexo 9.2: Detalle de funcionarios con presunta responsabilidad administrativa

Anexo 9.3: Detalle de los informes de Control Simultáneo por Unidad Ejecutora

Anexo 9.4: Implementación del Sistema de Control Interno

Anexo 10: Sistema de Modernización de la Gestión Pública

Anexo 10.1: Sistema de Modernización del Estado

Anexo 11: Sistema Nacional de Defensa Jurídica del Estado

Anexo 11.1: Cantidad total de otros procesos

Anexo 11.2: Total de casos emblemáticos y de casos con montos mayores o iguales a 50 UIT

## **SECCIÓN II: INDICADORES DE EFICACIA Y OTROS RELACIONADOS A LA ENTIDAD**

Anexo 12: Indicadores de Eficacia y Otros Relacionados a la Entidad

## **SECCIÓN III: RELACIÓN DE SERVICIOS PÚBLICOS QUE BRINDA LA ENTIDAD**

Anexo 13: Catálogo de Servicios Públicos

## **SECCIÓN IV: RESULTADOS DE LA GESTIÓN DEL TITULAR POR CADA SERVICIO PÚBLICO**

Anexo 14: Resultados de la Gestión del Titular por cada Servicio Público

**0827**

### **DIRECCIÓN REGIONAL DE SALUD TUMBES**

## **SECCIÓN I: INFORMACIÓN DE LOS SISTEMAS DE ADMINISTRATIVOS**

Anexo 1: Sistema Nacional de Planeamiento estratégico.

Anexo 1.1 Presupuesto asignado para Acciones Estratégicas Institucionales (AEI) del Plan Estratégico Institucional (PEI)

Anexo 1.2 cumplimiento de metas de indicadores de Acciones Estratégicas Institucionales (AEI) del Plan Estratégico Institucional (PEI)

Anexo 2: Sistema Nacional de Presupuesto Público.

Anexo 2.1 A nivel de Unidad Ejecutora, toda Fuente de Financiamiento

- Anexo 2.2 A nivel de Unidad Ejecutora por cada Fuente de Financiamiento.
- Anexo 2.3 A Nivel de Unidad Ejecutora por Actividades y Proyectos
- Anexo 2.4 Resumen de ingresos y gastos por fuente de financiamiento
- Anexo 3: Sistema Nacional de Programación Multianual y Gestión de Inversiones
  - Anexo 3.1: Inversión pública
  - Anexo 3.2: Obras
- Anexo 4: Sistema Nacional de Contabilidad
  - Anexo 4.1 Estados de situación Financiera por pliego
  - Anexo 4.2 Estados de Gestión por pliego.
  - Anexo 4.3 Estado de Cambios de Patrimonio Neto por unidad ejecutora
  - Anexo 4.4 Estado de Flujo de Efectivo por unidad ejecutora
  - Anexo 4.5 Estado de la Depuración y Sinceramiento
- Anexo 5: Sistema Nacional de Tesorería
  - Anexo 5.1: Cartas Fianzas Vigentes
  - Anexo 5.2: Documentos Valorados en Custodia
  - Anexo 5.3: Fideicomisos
  - Anexo 5.4: Saldos de Cuentas.
  - Anexo 5.5: Titulares y Suplentes de las Cuentas
  - Anexo 5.6: Últimos Giros Realizados en la Fecha de Corte.
- Anexo 6: Sistema Nacional de Endeudamiento
  - Anexo 6.1: Operación de Endeudamiento - Préstamos
- Anexo 7: Sistema Nacional de Abastecimiento
  - Anexo 7.1: Procedimientos de Selección
  - Anexo 7.2.1: Contratos
  - Anexo 7.2.2: Contratos de Terceros / Locación de Servicios

- Anexo 7.3: Bienes Inmuebles y predios en propiedad
- Anexo 7.4: Bienes Muebles:
- Anexo 7.5: Bienes Muebles Vehículos / Maquinarias.
- Anexo 7.6: Aplicativos Informáticos de la Entidad
- Anexo 8: Sistema Administrativo de Gestión de Recursos Humanos
  - Anexo 8.1 Costo Anual de Personal
  - Anexo 8.2 Funcionarios Sancionados.
- Anexo 9: Sistema Nacional de Control
  - Anexo 9.1 Detalle de los informes de Control Posterior por Unidad Ejecutora
  - Anexo 9.2: Detalle de funcionarios con presunta responsabilidad administrativa
  - Anexo 9.3: Detalle de los informes de Control Simultáneo por Unidad Ejecutora
  - Anexo 9.4: Implementación del Sistema de Control Interno
- Anexo 10: Sistema de Modernización de la Gestión Pública
  - Anexo 10.1: Sistema de Modernización del Estado
- Anexo 11: Sistema Nacional de Defensa Jurídica del Estado
  - Anexo 11.1: Cantidad total de otros procesos
  - Anexo 11.2: Total de casos emblemáticos y de casos con montos mayores o iguales a 50 UIT

**SECCIÓN II: INDICADORES DE EFICACIA Y OTROS RELACIONADOS A LA ENTIDAD**

- Anexo 12: Indicadores de Eficacia y Otros Relacionados a la Entidad

**SECCIÓN III: RELACIÓN DE SERVICIOS PÚBLICOS QUE BRINDA LA ENTIDAD**

- Anexo 13: Catálogo de Servicios Públicos

**SECCIÓN IV: RESULTADOS DE LA GESTIÓN DEL TITULAR POR CADA SERVICIO PÚBLICO**

- Anexo 14: Resultados de la Gestión del Titular por cada Servicio Público

## SECCIÓN I: INFORMACIÓN DE LOS SISTEMAS DE ADMINISTRATIVOS

Anexo 1: Sistema Nacional de Planeamiento estratégico.

Anexo 1.1 Presupuesto asignado para Acciones Estratégicas Institucionales (AEI) del Plan Estratégico Institucional (PEI)

Anexo 1.2 cumplimiento de metas de indicadores de Acciones Estratégicas Institucionales (AEI) del Plan Estratégico Institucional (PEI)

Anexo 2: Sistema Nacional de Presupuesto Público.

Anexo 2.1 A nivel de Unidad Ejecutora, toda Fuente de Financiamiento

Anexo 2.2 A nivel de Unidad Ejecutora por cada Fuente de Financiamiento.

Anexo 2.3 A Nivel de Unidad Ejecutora por Actividades y Proyectos

Anexo 2.4 Resumen de ingresos y gastos por fuente de financiamiento

Anexo 3: Sistema Nacional de Programación Multianual y Gestión de Inversiones

Anexo 3.1: Inversión pública

Anexo 3.2: Obras

Anexo 4: Sistema Nacional de Contabilidad

Anexo 4.1 Estados de situación Financiera por pliego

Anexo 4.2 Estados de Gestión por pliego.

Anexo 4.3 Estado de Cambios de Patrimonio Neto por unidad ejecutora

Anexo 4.4 Estado de Flujo de Efectivo por unidad ejecutora

Anexo 4.5 Estado de la Depuración y Sinceramiento

Anexo 5: Sistema Nacional de Tesorería

Anexo 5.1: Cartas Fianzas Vigentes

Anexo 5.2: Documentos Valorados en Custodia

Anexo 5.3: Fideicomisos

Anexo 5.4: Saldos de Cuentas.

Anexo 5.5: Titulares y Suplentes de las Cuentas

Anexo 5.6: Últimos Giros Realizados en la Fecha de Corte.



Anexo 6: Sistema Nacional de Endeudamiento

Anexo 6.1: Operación de Endeudamiento - Préstamos

Anexo 7: Sistema Nacional de Abastecimiento

Anexo 7.1: Procedimientos de Selección

Anexo 7.2.1: Contratos

Anexo 7.2.2: Contratos de Terceros / Locación de Servicios

Anexo 7.3: Bienes Inmuebles y predios en propiedad

Anexo 7.4: Bienes Muebles:

Anexo 7.5: Bienes Muebles Vehículos / Maquinarias.

Anexo 7.6: Aplicativos Informáticos de la Entidad

Anexo 8: Sistema Administrativo de Gestión de Recursos Humanos

Anexo 8.1 Costo Anual de Personal

Anexo 8.2 Funcionarios Sancionados.

Anexo 9: Sistema Nacional de Control

Anexo 9.1 Detalle de los informes de Control Posterior por Unidad Ejecutora

Anexo 9.2: Detalle de funcionarios con presunta responsabilidad administrativa

Anexo 9.3: Detalle de los informes de Control Simultáneo por Unidad Ejecutora

Anexo 9.4: Implementación del Sistema de Control Interno

Anexo 10: Sistema de Modernización de la Gestión Pública

Anexo 10.1: Sistema de Modernización del Estado

Anexo 11: Sistema Nacional de Defensa Jurídica del Estado

Anexo 11.1: Cantidad total de otros procesos

Anexo 11.2: Total de casos emblemáticos y de casos con montos mayores o iguales a 50 UIT

## **SECCIÓN II: INDICADORES DE EFICACIA Y OTROS RELACIONADOS A LA ENTIDAD**

Anexo 12: Indicadores de Eficacia y Otros Relacionados a la Entidad

### **SECCIÓN III: RELACIÓN DE SERVICIOS PÚBLICOS QUE BRINDA LA ENTIDAD**

Anexo 13: Catálogo de Servicios Públicos

### **SECCIÓN IV: RESULTADOS DE LA GESTIÓN DEL TITULAR POR CADA SERVICIO PÚBLICO**

Anexo 14: Resultados de la Gestión del Titular por cada Servicio Público

**3835**

### **DIRECCION REGIONAL DE TRANSPORTES Y COMUNICACIONES DE TUMBES**

#### **SECCIÓN I: INFORMACIÓN DE LOS SISTEMAS DE ADMINISTRATIVOS**

Anexo 1: Sistema Nacional de Planeamiento estratégico.

Anexo 1.1 Presupuesto asignado para Acciones Estratégicas Institucionales (AEI) del Plan Estratégico Institucional (PEI)

Anexo 1.2 cumplimiento de metas de indicadores de Acciones Estratégicas Institucionales (AEI) del Plan Estratégico Institucional (PEI)

Anexo 2: Sistema Nacional de Presupuesto Público.

Anexo 2.1 A nivel de Unidad Ejecutora, toda Fuente de Financiamiento

Anexo 2.2 A nivel de Unidad Ejecutora por cada Fuente de Financiamiento.

Anexo 2.3 A Nivel de Unidad Ejecutora por Actividades y Proyectos

Anexo 2.4 Resumen de ingresos y gastos por fuente de financiamiento

Anexo 3: Sistema Nacional de Programación Multianual y Gestión de Inversiones

Anexo 3.1: Inversión pública

Anexo 3.2: Obras

Anexo 4: Sistema Nacional de Contabilidad

Anexo 4.1 Estados de situación Financiera por pliego

Anexo 4.2 Estados de Gestión por pliego.

Anexo 4.3 Estado de Cambios de Patrimonio Neto por unidad ejecutora

Anexo 4.4 Estado de Flujo de Efectivo por unidad ejecutora

Anexo 4.5 Estado de la Depuración y Sinceramiento

Anexo 5: Sistema Nacional de Tesorería

- Anexo 5.1: Cartas Fianzas Vigentes
  - Anexo 5.2: Documentos Valorados en Custodia
  - Anexo 5.3: Fideicomisos
  - Anexo 5.4: Saldos de Cuentas.
  - Anexo 5.5: Titulares y Suplentes de las Cuentas
  - Anexo 5.6: Últimos Giros Realizados en la Fecha de Corte.
- Anexo 6: Sistema Nacional de Endeudamiento
- Anexo 6.1: Operación de Endeudamiento - Préstamos
- Anexo 7: Sistema Nacional de Abastecimiento
- Anexo 7.1: Procedimientos de Selección
  - Anexo 7.2.1: Contratos
  - Anexo 7.2.2: Contratos de Terceros / Locación de Servicios
  - Anexo 7.3: Bienes Inmuebles y predios en propiedad
  - Anexo 7.4: Bienes Muebles:
  - Anexo 7.5: Bienes Muebles Vehículos / Maquinarias.
  - Anexo 7.6: Aplicativos Informáticos de la Entidad
- Anexo 8: Sistema Administrativo de Gestión de Recursos Humanos
- Anexo 8.1 Costo Anual de Personal
  - Anexo 8.2 Funcionarios Sancionados.
- Anexo 9: Sistema Nacional de Control
- Anexo 9.1 Detalle de los informes de Control Posterior por Unidad Ejecutora
  - Anexo 9.2: Detalle de funcionarios con presunta responsabilidad administrativa
  - Anexo 9.3: Detalle de los informes de Control Simultáneo por Unidad Ejecutora
  - Anexo 9.4: Implementación del Sistema de Control Interno
- Anexo 10: Sistema de Modernización de la Gestión Pública

Anexo 10.1: Sistema de Modernización del Estado

Anexo 11: Sistema Nacional de Defensa Jurídica del Estado

Anexo 11.1: Cantidad total de otros procesos

Anexo 11.2: Total de casos emblemáticos y de casos con montos mayores o iguales a 50 UIT

## **SECCIÓN II: INDICADORES DE EFICACIA Y OTROS RELACIONADOS A LA ENTIDAD**

Anexo 12: Indicadores de Eficacia y Otros Relacionados a la Entidad

## **SECCIÓN III: RELACIÓN DE SERVICIOS PÚBLICOS QUE BRINDA LA ENTIDAD**

Anexo 13: Catálogo de Servicios Públicos

## **SECCIÓN IV: RESULTADOS DE LA GESTIÓN DEL TITULAR POR CADA SERVICIO PÚBLICO**

Anexo 14: Resultados de la Gestión del Titular por cada Servicio Público

**4043**

### **UNIDAD DE GESTION EDUCATIVA LOCAL CONTRALMIRANTE VILLAR - UGEL CONTRALMIRANTE VILLAR**

## **SECCIÓN I: INFORMACIÓN DE LOS SISTEMAS DE ADMINISTRATIVOS**

Anexo 1: Sistema Nacional de Planeamiento estratégico.

Anexo 1.1 Presupuesto asignado para Acciones Estratégicas Institucionales (AEI) del Plan Estratégico Institucional (PEI)

Anexo 1.2 cumplimiento de metas de indicadores de Acciones Estratégicas Institucionales (AEI) del Plan Estratégico Institucional (PEI)

Anexo 2: Sistema Nacional de Presupuesto Público.

Anexo 2.1 A nivel de Unidad Ejecutora, toda Fuente de Financiamiento

Anexo 2.2 A nivel de Unidad Ejecutora por cada Fuente de Financiamiento.

Anexo 2.3 A Nivel de Unidad Ejecutora por Actividades y Proyectos

Anexo 2.4 Resumen de ingresos y gastos por fuente de financiamiento

Anexo 3: Sistema Nacional de Programación Multianual y Gestión de Inversiones

Anexo 3.1: Inversión pública

Anexo 3.2: Obras

Anexo 4: Sistema Nacional de Contabilidad

Anexo 4.1 Estados de situación Financiera por pliego

Anexo 4.2 Estados de Gestión por pliego.

Anexo 4.3 Estado de Cambios de Patrimonio Neto por unidad ejecutora

Anexo 4.4 Estado de Flujo de Efectivo por unidad ejecutora

Anexo 4.5 Estado de la Depuración y Sinceramiento

Anexo 5: Sistema Nacional de Tesorería

Anexo 5.1: Cartas Fianzas Vigentes

Anexo 5.2: Documentos Valorados en Custodia

Anexo 5.3: Fideicomisos

Anexo 5.4: Saldos de Cuentas.

Anexo 5.5: Titulares y Suplentes de las Cuentas

Anexo 5.6: Últimos Giros Realizados en la Fecha de Corte.

Anexo 6: Sistema Nacional de Endeudamiento

Anexo 6.1: Operación de Endeudamiento - Préstamos

Anexo 7: Sistema Nacional de Abastecimiento

Anexo 7.1: Procedimientos de Selección

Anexo 7.2.1: Contratos

Anexo 7.2.2: Contratos de Terceros / Locación de Servicios

Anexo 7.3: Bienes Inmuebles y predios en propiedad

Anexo 7.4: Bienes Muebles:

Anexo 7.5: Bienes Muebles Vehículos / Maquinarias.

Anexo 7.6: Aplicativos Informáticos de la Entidad

Anexo 8: Sistema Administrativo de Gestión de Recursos Humanos

Anexo 8.1 Costo Anual de Personal

Anexo 8.2 Funcionarios Sancionados.

Anexo 9: Sistema Nacional de Control

Anexo 9.1 Detalle de los informes de Control Posterior por Unidad Ejecutora

Anexo 9.2: Detalle de funcionarios con presunta responsabilidad administrativa

Anexo 9.3: Detalle de los informes de Control Simultáneo por Unidad Ejecutora

Anexo 9.4: Implementación del Sistema de Control Interno

Anexo 10: Sistema de Modernización de la Gestión Pública

Anexo 10.1: Sistema de Modernización del Estado

Anexo 11: Sistema Nacional de Defensa Jurídica del Estado

Anexo 11.1: Cantidad total de otros procesos

Anexo 11.2: Total de casos emblemáticos y de casos con montos mayores o iguales a 50 UIT

## **SECCIÓN II: INDICADORES DE EFICACIA Y OTROS RELACIONADOS A LA ENTIDAD**

Anexo 12: Indicadores de Eficacia y Otros Relacionados a la Entidad

## **SECCIÓN III: RELACIÓN DE SERVICIOS PÚBLICOS QUE BRINDA LA ENTIDAD**

Anexo 13: Catálogo de Servicios Públicos

## **SECCIÓN IV: RESULTADOS DE LA GESTIÓN DEL TITULAR POR CADA SERVICIO PÚBLICO**

Anexo 14: Resultados de la Gestión del Titular por cada Servicio Público

**4044**

### **UNIDAD DE GESTIÓN EDUCATIVA LOCAL ZARUMILLA - UGEL ZARUMILLA**

## **SECCIÓN I: INFORMACIÓN DE LOS SISTEMAS DE ADMINISTRATIVOS**

Anexo 1: Sistema Nacional de Planeamiento estratégico.

Anexo 1.1 Presupuesto asignado para Acciones Estratégicas Institucionales (AEI) del Plan Estratégico Institucional (PEI)

Anexo 1.2 cumplimiento de metas de indicadores de Acciones Estratégicas Institucionales (AEI) del Plan Estratégico Institucional (PEI)

Anexo 2: Sistema Nacional de Presupuesto Público.

Anexo 2.1 A nivel de Unidad Ejecutora, toda Fuente de Financiamiento

Anexo 2.2 A nivel de Unidad Ejecutora por cada Fuente de Financiamiento.

- Anexo 2.3 A Nivel de Unidad Ejecutora por Actividades y Proyectos
- Anexo 2.4 Resumen de ingresos y gastos por fuente de financiamiento
- Anexo 3: Sistema Nacional de Programación Multianual y Gestión de Inversiones
  - Anexo 3.1: Inversión pública
  - Anexo 3.2: Obras
- Anexo 4: Sistema Nacional de Contabilidad
  - Anexo 4.1 Estados de situación Financiera por pliego
  - Anexo 4.2 Estados de Gestión por pliego.
  - Anexo 4.3 Estado de Cambios de Patrimonio Neto por unidad ejecutora
  - Anexo 4.4 Estado de Flujo de Efectivo por unidad ejecutora
  - Anexo 4.5 Estado de la Depuración y Sinceramiento
- Anexo 5: Sistema Nacional de Tesorería
  - Anexo 5.1: Cartas Fianzas Vigentes
  - Anexo 5.2: Documentos Valorados en Custodia
  - Anexo 5.3: Fideicomisos
  - Anexo 5.4: Saldos de Cuentas.
  - Anexo 5.5: Titulares y Suplentes de las Cuentas
  - Anexo 5.6: Últimos Giros Realizados en la Fecha de Corte.
- Anexo 6: Sistema Nacional de Endeudamiento
  - Anexo 6.1: Operación de Endeudamiento - Préstamos
- Anexo 7: Sistema Nacional de Abastecimiento
  - Anexo 7.1: Procedimientos de Selección
  - Anexo 7.2.1: Contratos
  - Anexo 7.2.2: Contratos de Terceros / Locación de Servicios
  - Anexo 7.3: Bienes Inmuebles y predios en propiedad

Anexo 7.4: Bienes Muebles:

Anexo 7.5: Bienes Muebles Vehículos / Maquinarias.

Anexo 7.6: Aplicativos Informáticos de la Entidad

Anexo 8: Sistema Administrativo de Gestión de Recursos Humanos

Anexo 8.1 Costo Anual de Personal

Anexo 8.2 Funcionarios Sancionados.

Anexo 9: Sistema Nacional de Control

Anexo 9.1 Detalle de los informes de Control Posterior por Unidad Ejecutora

Anexo 9.2: Detalle de funcionarios con presunta responsabilidad administrativa

Anexo 9.3: Detalle de los informes de Control Simultáneo por Unidad Ejecutora

Anexo 9.4: Implementación del Sistema de Control Interno

Anexo 10: Sistema de Modernización de la Gestión Pública

Anexo 10.1: Sistema de Modernización del Estado

Anexo 11: Sistema Nacional de Defensa Jurídica del Estado

Anexo 11.1: Cantidad total de otros procesos

Anexo 11.2: Total de casos emblemáticos y de casos con montos mayores o iguales a 50 UIT

## **SECCIÓN II: INDICADORES DE EFICACIA Y OTROS RELACIONADOS A LA ENTIDAD**

Anexo 12: Indicadores de Eficacia y Otros Relacionados a la Entidad

## **SECCIÓN III: RELACIÓN DE SERVICIOS PÚBLICOS QUE BRINDA LA ENTIDAD**

Anexo 13: Catálogo de Servicios Públicos

## **SECCIÓN IV: RESULTADOS DE LA GESTIÓN DEL TITULAR POR CADA SERVICIO PÚBLICO**

Anexo 14: Resultados de la Gestión del Titular por cada Servicio Público